



SÃO LOURENÇO DA MATA

RUMO AO DESENVOLVIMENTO

MUNICÍPIO/UF:

SÃO LOUREÇO DA MATA / PE

GESTOR / AÇÃO:

SECRETARIA DE INFRAESTRUTURA

RELATÓRIO FOTOGRÁFICO BM 06

ENDEREÇO:

CENTRO, SÃO LOURENÇO DA MATA-PE

DATA DE REFERÊNCIA:

01/2024

PROPONENTE:

PREFEITURA DE SÃO LOURENÇO DA MATA

OBJETO:

CONTRATAÇÃO DE EMPRESA DE ENGENHARIA PARA EXECUÇÃO DE REFORMA DO PRÉDIO SEDE DA PREFEITURA, LOCALIZADA NO MUNICÍPIO DE SÃO LOURENÇO DA MATA

EMPREENDIMENTO:

Construção de Edifícios (também para Reforma)

FOTO 01



PAREDE A SER DEMOLIDA NO ANTIGO WC DO GABINETE DO PREFEITO (PREFEITURA SEDE)

FOTO 02



ELEVAÇÃO COM BLOCO CERÂMICO NA RAMPA E ESCADARIA (PREFEITURA SEDE)

FOTO 03



ELEVAÇÃO COM BLOCO CERÂMICO ENTRE O SALÃO PRINCIPAL E A RECEPÇÃO (PREFEITURA SEDE)

FOTO 04



ELEVAÇÃO COM BLOCO CERÂMICO ENTRE O SALÃO PRINCIPAL E A RECEPÇÃO (PREFEITURA SEDE)

FOTO 05

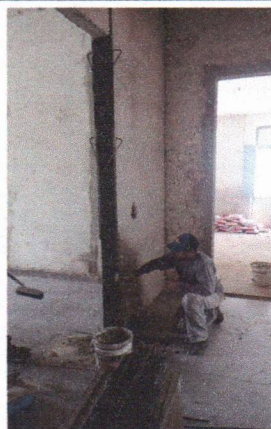

CHAPISCO E MASSA ÚNICA NA PAREDE ENTRE O SALÃO PRINCIPAL E A RECEPÇÃO (PREFEITURA SEDE)

FOTO 06



CHAPISCO E MASSA ÚNICA NA RAMPA E ESCADARIA (PREFEITURA SEDE)

Prefeitura de São Lourenço da Mata
TARCÍSIO CRUZ MUNIZ
Secretário de Infraestrutura

Johnson Nazareno de Morais
Engenheiro Civil
CREA-PE 1015249310

FRANCISCO HENRIQUE CONRADO INÁCIO DA SILVA
Engenheiro Civil CREA-PE 38.306

RUMO AO DESENVOLVIMENTO
MUNICÍPIO/UF:
SÃO LOUREÇO DA MATA / PE

GESTOR / AÇÃO:
SECRETARIA DE INFRAESTRUTURA

ENDEREÇO:
CENTRO, SÃO LOURENÇO DA MATA-PE

DATA DE REFERÊNCIA:
01/2024

PROPONENTE:
PREFEITURA DE SÃO LOURENÇO DA MATA

OBJETO:
CONTRATAÇÃO DE EMPRESA DE ENGENHARIA PARA EXECUÇÃO DE REFORMA DO PRÉDIO SEDE DA PREFEITURA, LOCALIZADA NO MUNICÍPIO DE SÃO LOURENÇO DA MATA

EMPREENDIMENTO:
Construção de Edifícios (também para Reforma)

FOTO 07

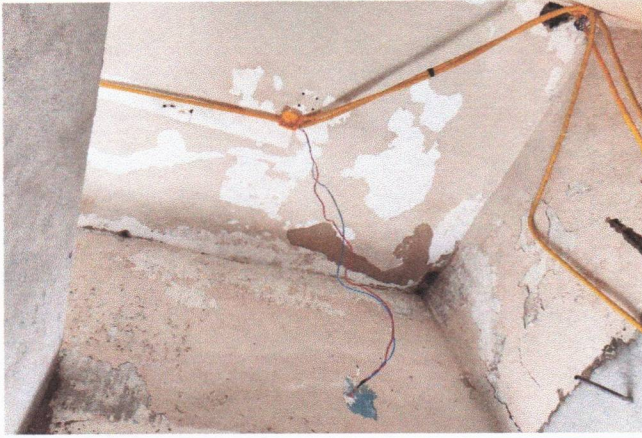

PONTOS / CIRCUITOS ELÉTRICOS (PREFEITURA SEDE)

FOTO 08



PONTOS / CIRCUITOS ELÉTRICOS (PREFEITURA SEDE)

FOTO 09

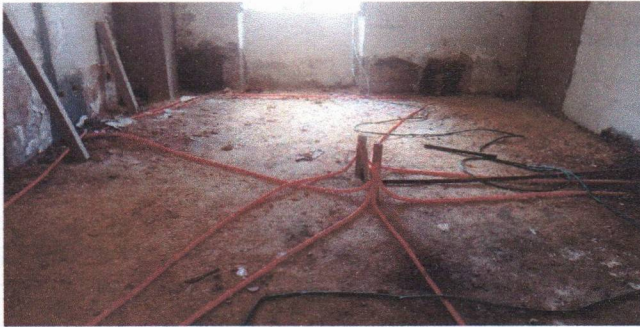

PONTOS / CIRCUITOS ELÉTRICOS E PONTO SECO DE LÓGICA (PREFEITURA SEDE)

FOTO 10



PONTOS / CIRCUITOS ELÉTRICOS E PONTO SECO DE LÓGICA (PREFEITURA SEDE)

FOTO 11



PONTOS / CIRCUITOS ELÉTRICOS E KIT DE PORTA DE MADEIRA COM FECHADURA (PREFEITURA SEDE)

FOTO 12

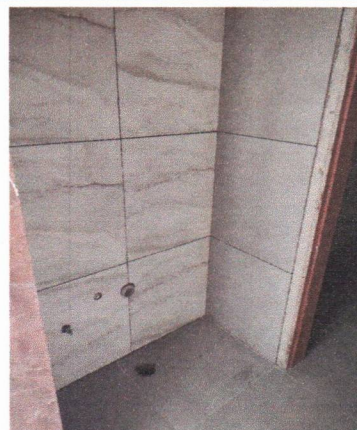

PONTO DE ESGOTO - RALO (PREFEITURA SEDE)



SÃO LOURENÇO DA MATA

RUMO AO DESENVOLVIMENTO

MUNICÍPIO/UF:

SÃO LOURENÇO DA MATA / PE

GESTOR / AÇÃO:

SECRETARIA DE INFRAESTRUTURA

RELATÓRIO FOTOGRÁFICO BM 06

ENDEREÇO:

CENTRO, SÃO LOURENÇO DA MATA-PE

DATA DE REFERÊNCIA:

01/2024

PROponente:

PREFEITURA DE SÃO LOURENÇO DA MATA

Objeto:

CONTRATAÇÃO DE EMPRESA DE ENGENHARIA PARA EXECUÇÃO DE REFORMA DO PRÉDIO SEDE DA PREFEITURA, LOCALIZADA NO MUNICÍPIO DE SÃO LOURENÇO DA MATA

Empreendimento:

Construção de Edifícios (também para Reforma)

FOTO 13

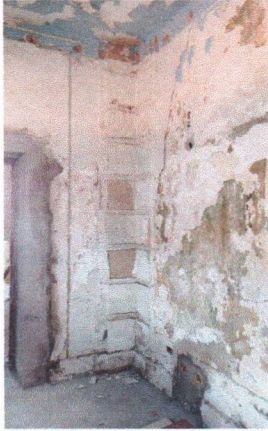

RASPAGEM NA SUPERFÍCIE DAS PAREDES (PREFEITURA SEDE)

FOTO 14



RASPAGEM NA SUPERFÍCIE DAS PAREDES (PREFEITURA SEDE)

FOTO 15



ASSENTAMENTO DO REVESTIMENTO CERÂMICO NO PISO TIPO PORCELANATO E APLICAÇÃO DO RODAPÉ (PREFEITURA SEDE)

FOTO 17

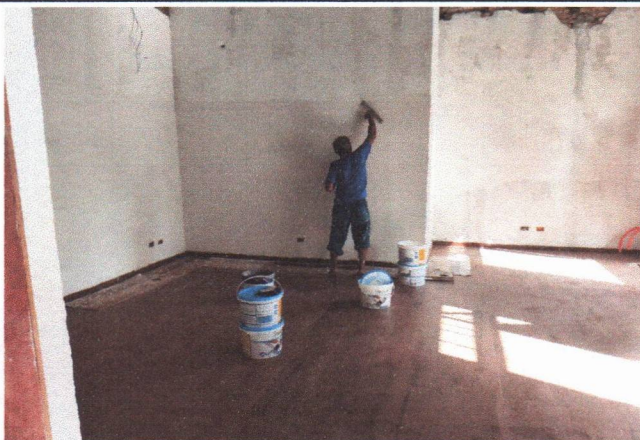

REVESTIMENTO CERÂMICO PORCELANATO NO PISO, RODAPÉ E APLICAÇÃO DE MASSA CORRIDA E SELADOR NOS AMBIENTES INTERNOS (PREFEITURA SEDE)

FOTO 16



ASSENTAMENTO DO REVESTIMENTO CERÂMICO NO PISO TIPO PORCELANATO E APLICAÇÃO DO RODAPÉ (PREFEITURA SEDE)

FOTO 18



REVESTIMENTO CERÂMICO PORCELANATO NO PISO, RODAPÉ, PONTO ELÉTRICO (ILUMINAÇÃO E TOMADA), PONTO SECO DE LÓGICA, EMASSAMENTO E PINTURA ESMALTE NAS JANELAS (PREFEITURA SEDE)

Prefeitura de São Lourenço da Mata
TARCÍSIO CRUZ MUNIZ
Secretário de Infraestrutura

Johnson Maranhão de Moraes
Eng. Civil
CREA-PE 10165249310

FRANCISCO HENRIQUE CONRADO INACIO DA SILVA
Engenheiro Civil CREA/PE 38.306



SÃO LOURENÇO DA MATA

RUMO AO DESENVOLVIMENTO

MUNICÍPIO/UF:

SÃO LOUREÇO DA MATA / PE

GESTOR / AÇÃO:

SECRETARIA DE INFRAESTRUTURA

RELATÓRIO FOTOGRÁFICO BM 06

ENDEREÇO:

CENTRO, SÃO LOURENÇO DA MATA-PE

DATA DE REFERÊNCIA:

01/2024

PROponente:

PREFEITURA DE SÃO LOURENÇO DA MATA

Objeto:

CONTRATAÇÃO DE EMPRESA DE ENGENHARIA PARA EXECUÇÃO DE REFORMA DO PRÉDIO SEDE DA PREFEITURA, LOCALIZADA NO MUNICÍPIO DE SÃO LOURENÇO DA MATA

Empreendimento:

Construção de Edifícios (também para Reforma)

FOTO 19



REVESTIMENTO CERÂMICO PORCELANATO NO PISO, RODAPÉ, PONTO ELÉTRICO (ILUMINAÇÃO E TOMADA), PONTO SECO DE LÓGICA E EMASSAMENTO (PREFEITURA SEDE)

FOTO 20

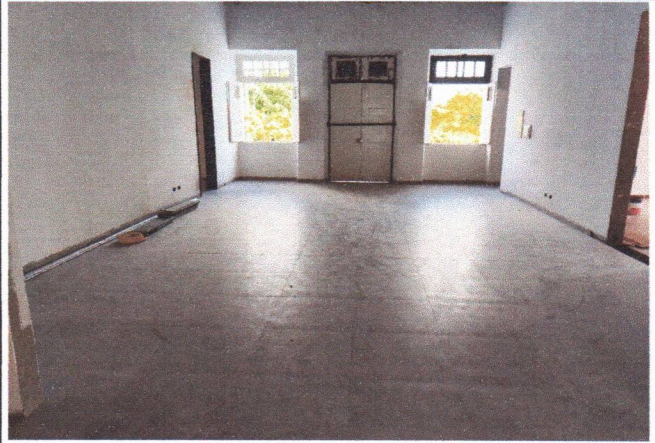

REVESTIMENTO CERÂMICO PORCELANATO NO PISO, RODAPÉ, PONTO ELÉTRICO (ILUMINAÇÃO E TOMADA), PONTO SECO DE LÓGICA E EMASSAMENTO (PREFEITURA SEDE)

FOTO 21

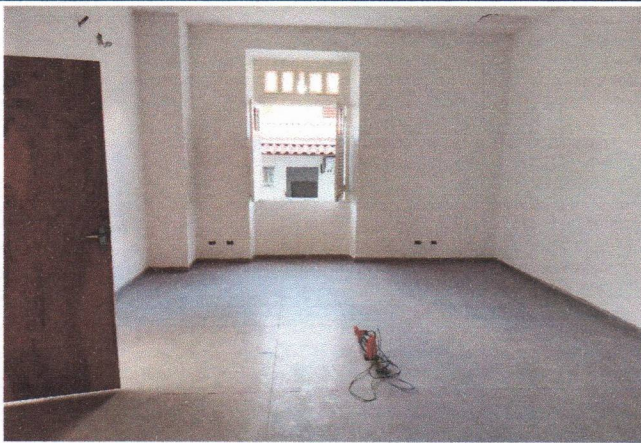

REVESTIMENTO CERÂMICO PORCELANATO NO PISO, RODAPÉ, PONTO ELÉTRICO (ILUMINAÇÃO E TOMADA), PONTO SECO DE LÓGICA E EMASSAMENTO (PREFEITURA SEDE)

FOTO 22

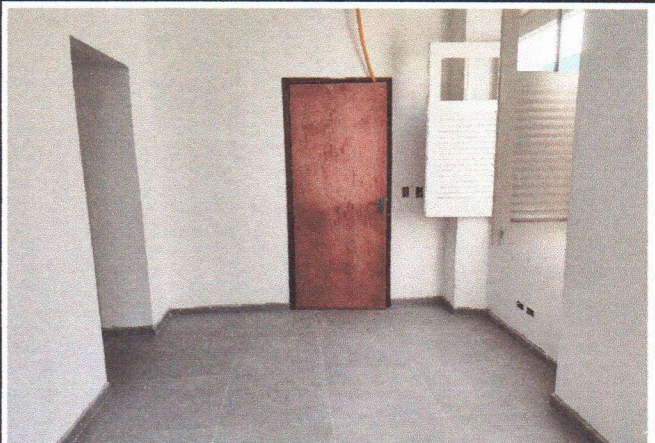

REVESTIMENTO CERÂMICO PORCELANATO NO PISO, RODAPÉ, PONTO ELÉTRICO (ILUMINAÇÃO E TOMADA), PONTO SECO DE LÓGICA, EMASSAMENTO E PINTURA ESMALTE NAS JANELAS (PREFEITURA SEDE)

FOTO 23



PINTURA ESMALTE NAS JANELAS (PREFEITURA SEDE)

FOTO 24



PINTURA ESMALTE NAS JANELAS (PREFEITURA SEDE)