

RELATÓRIO FOTOGRÁFICO - BM 01

MUNICÍPIO/UF: SÃO LOURENÇO DA MATA / PE	GESTOR / AÇÃO: SECRETARIA DE INFRAESTRUTURA	ENDEREÇO: CENTRO, SÃO LOURENÇO DA MATA-PE	BM DATA:	01 02/2024
PROPONENTE: PREFEITURA DE SÃO LOURENÇO DA MATA	OBJETO: CONTRATAÇÃO DE EMPRESA DE ENGENHARIA ESPECIALIZADA NA EXECUÇÃO DE SERVIÇOS DE MANUTENÇÃO PREDIAL, A SEREM REALIZADOS NAS ESCOLAS E CRECHES NO MUNICÍPIO DE SÃO LOURENÇO DA MATA - PE.	EMPREENDIMENTO: ESCOLA MUNICIPAL DOUTOR AUGUSTO LUCENA		

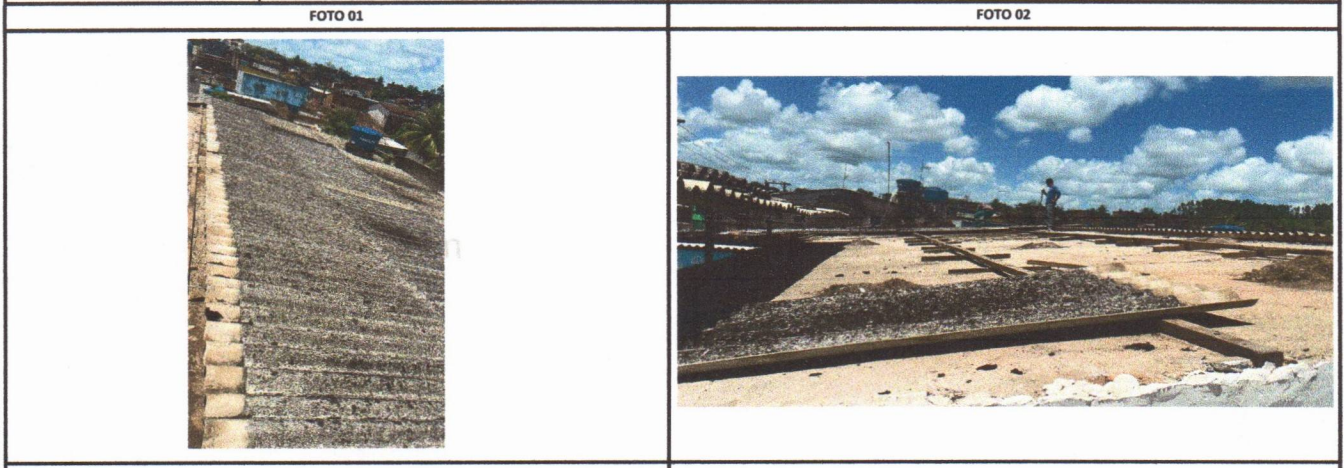

REMOÇÃO DAS TELHAS	REMOÇÃO DAS TELHAS
--------------------	--------------------

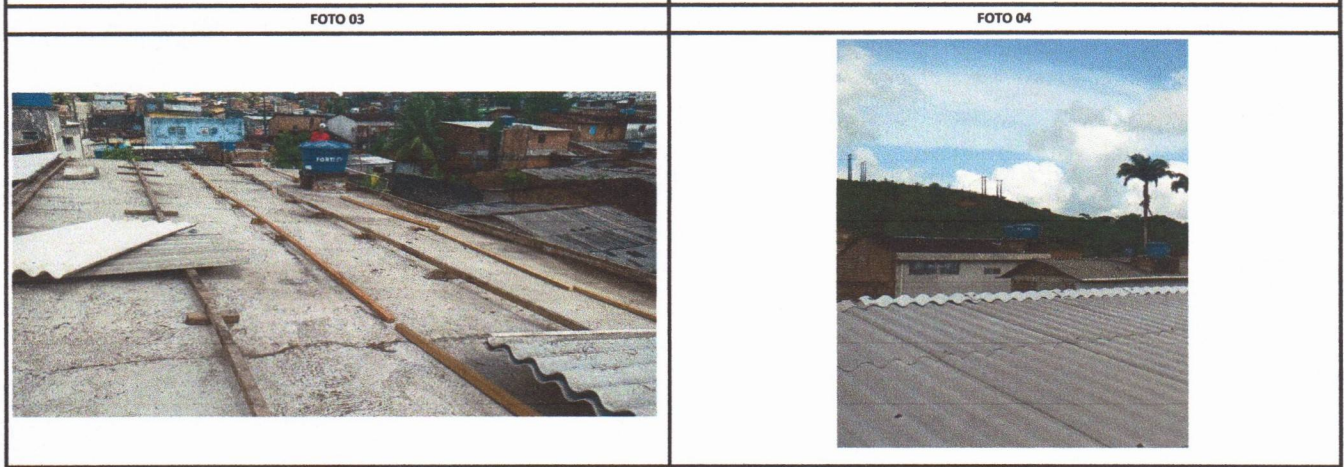

REMOÇÃO DAS TELHAS	TELHAMENTO COM TELHA ONDULADA DE FIBROCIMENTO
--------------------	---

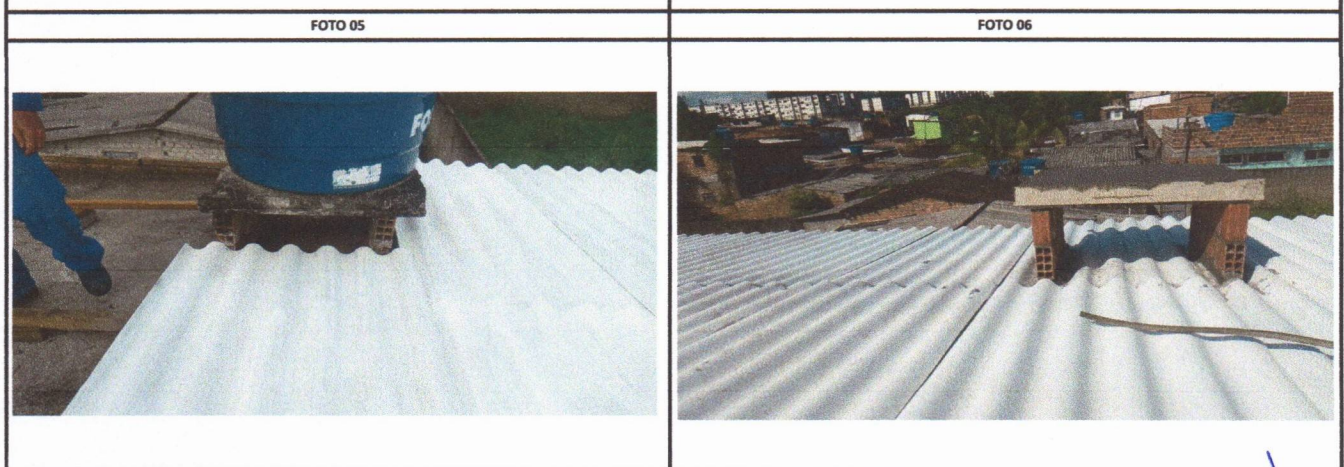

TELHAMENTO COM TELHA ONDULADA DE FIBROCIMENTO	LAJE PARA A BASE DA CAIXA D'ÁGUA SUPERIOR E TELHAMENTO COM TELHA ONDULADA DE FIBROCIMENTO
---	---

RELATÓRIO FOTOGRÁFICO - BM 01

MUNICÍPIO/UF: SÃO LOURENÇO DA MATA / PE	GESTOR / AÇÃO: SECRETARIA DE INFRAESTRUTURA	ENDEREÇO: CENTRO, SÃO LOURENÇO DA MATA-PE	BM DATA:	01 02/2024
PROPONENTE: PREFEITURA DE SÃO LOURENÇO DA MATA	OBJETO: CONTRATAÇÃO DE EMPRESA DE ENGENHARIA ESPECIALIZADA NA EXECUÇÃO DE SERVIÇOS DE MANUTENÇÃO PREDIAL, A SEREM REALIZADOS NAS ESCOLAS E CRECHES NO MUNICÍPIO DE SÃO LOURENÇO DA MATA - PE.	EMPREENDIMENTO: ESCOLA MUNICIPAL DOUTOR AUGUSTO LUCENA		

FOTO 07

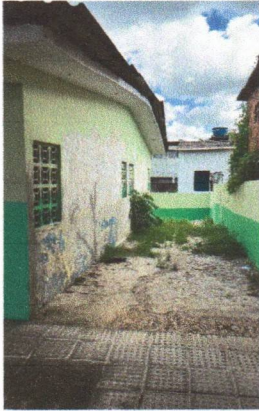

ANTES DA PINTURA

FOTO 08



ANTES DA PINTURA

FOTO 09



ANTES DA PINTURA

FOTO 10



ANTES DA PINTURA

FOTO 11



APLICAÇÃO DE PINTURA ESMALTE NA ESTRUTURA METÁLICA DA COBERTA

FOTO 12



APLICAÇÃO DE PINTURA ESMALTE NA ESTRUTURA METÁLICA DA COBERTA

MUNICÍPIO/UF: SÃO LOURENÇO DA MATA / PE	GESTOR / AÇÃO: SECRETARIA DE INFRAESTRUTURA	ENDEREÇO: CENTRO, SÃO LOURENÇO DA MATA-PE	BM DATA:	01 02/2024
PROPONENTE: PREFEITURA DE SÃO LOURENÇO DA MATA	OBJETO: CONTRATAÇÃO DE EMPRESA DE ENGENHARIA ESPECIALIZADA NA EXECUÇÃO DE SERVIÇOS DE MANUTENÇÃO PREDIAL, A SEREM REALIZADOS NAS ESCOLAS E CRECHES NO MUNICÍPIO DE SÃO LOURENÇO DA MATA - PE.	EMPREENDIMENTO: ESCOLA MUNICIPAL DOUTOR AUGUSTO LUCENA		

FOTO 13



ASSENTAMENTO DO REVESTIMENTO CERÂMICO NA MURETA DA PIA DA COZINHA

FOTO 14

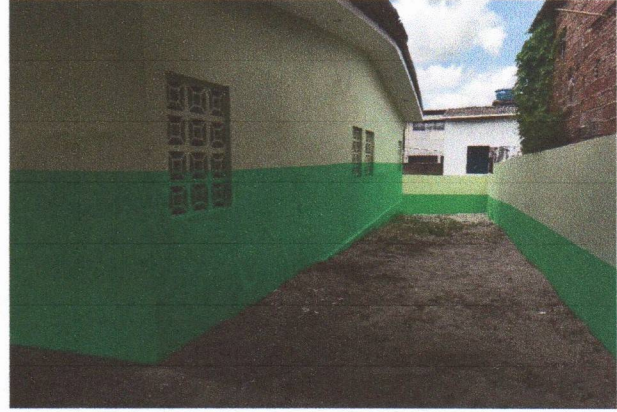

APLICAÇÃO DA PINTURA NAS ÁREAS EXTERNAS

FOTO 15

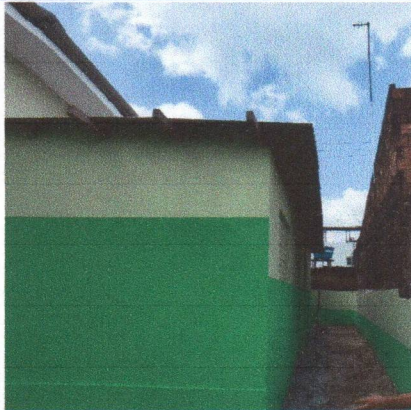

APLICAÇÃO DA PINTURA NAS ÁREAS EXTERNAS

FOTO 16



APLICAÇÃO DA PINTURA NAS ÁREAS EXTERNAS

FOTO 17



EMASSAMENTO

FOTO 18



EMASSAMENTO

RELATÓRIO FOTOGRÁFICO - BM 01

MUNICÍPIO/UF: SÃO LOURENÇO DA MATA / PE	GESTOR / AÇÃO: SECRETARIA DE INFRAESTRUTURA	ENDEREÇO: CENTRO, SÃO LOURENÇO DA MATA-PE	BM DATA:	01 02/2024
PROPONENTE: PREFEITURA DE SÃO LOURENÇO DA MATA	OBJETO: CONTRATAÇÃO DE EMPRESA DE ENGENHARIA ESPECIALIZADA NA EXECUÇÃO DE SERVIÇOS DE MANUTENÇÃO PREDIAL, A SEREM REALIZADOS NAS ESCOLAS E CRECHES NO MUNICÍPIO DE SÃO LOURENÇO DA MATA - PE.	EMPREENDIMENTO: ESCOLA MUNICIPAL DOUTOR AUGUSTO LUCENA		

FOTO 19



EMASSAMENTO

FOTO 21



EMASSAMENTO

FOTO 23

FOTO 20



EMASSAMENTO

FOTO 22

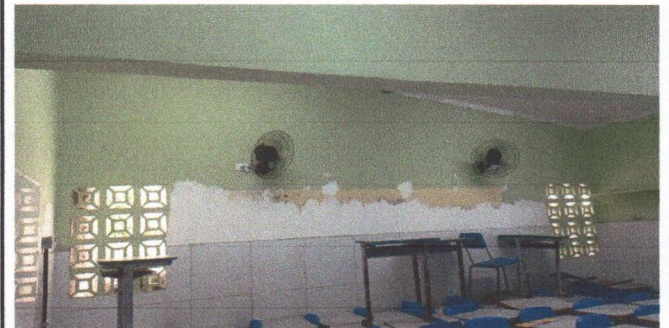

EMASSAMENTO

FOTO 24

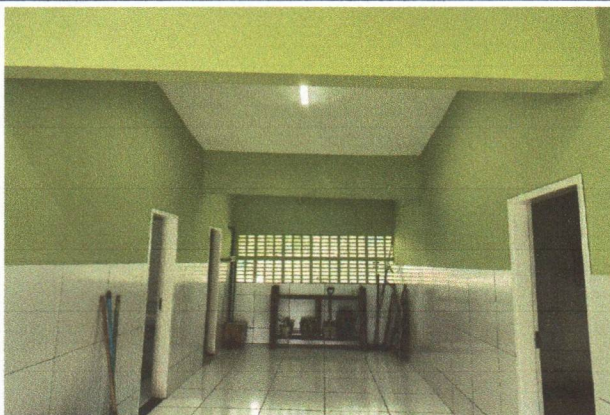

APLICAÇÃO DE KIT ALIZAR, PINTURA EM TETO E EM PAREDES NOS AMBIENTES INTERNOS



APLICAÇÃO DE KIT ALIZAR, PINTURA EM TETO E EM PAREDES NOS AMBIENTES INTERNOS

MUNICÍPIO/UF: SÃO LOURENÇO DA MATA / PE	GESTOR / AÇÃO: SECRETARIA DE INFRAESTRUTURA	ENDEREÇO: CENTRO, SÃO LOURENÇO DA MATA-PE	BM DATA:	01 02/2024
PROPONENTE: PREFEITURA DE SÃO LOURENÇO DA MATA	OBJETO: CONTRATAÇÃO DE EMPRESA DE ENGENHARIA ESPECIALIZADA NA EXECUÇÃO DE SERVIÇOS DE MANUTENÇÃO PREDIAL, A SEREM REALIZADOS NAS ESCOLAS E CRECHES NO MUNICÍPIO DE SÃO LOURENÇO DA MATA - PE.	EMPREENDIMENTO: ESCOLA MUNICIPAL DOUTOR AUGUSTO LUCENA		

FOTO 25

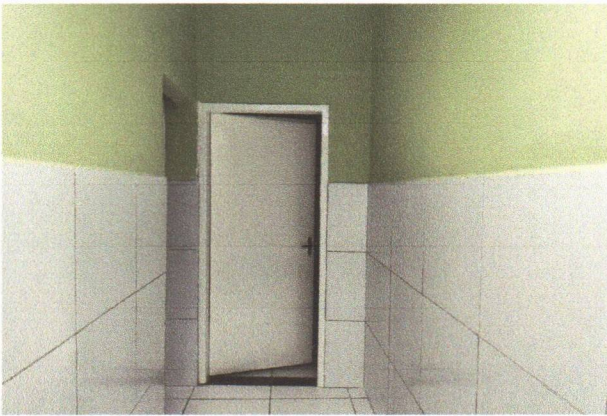

APLICAÇÃO DE KIT ALIZAR, PINTURA ESMALTE NAS PORTAS E PINTURA ACRÍLICA NAS PAREDES

FOTO 26

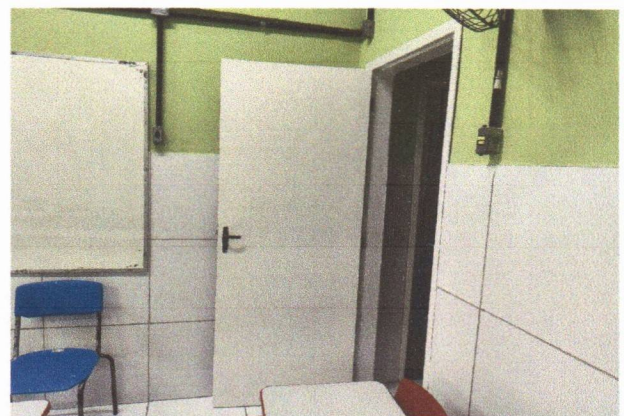

APLICAÇÃO DE KIT ALIZAR, PINTURA ESMALTE NAS PORTAS E PINTURA ACRÍLICA NAS PAREDES

FOTO 27



PINTURA EM TETO E EM PAREDES NOS AMBIENTES INTERNOS

FOTO 28



PINTURA EM TETO E EM PAREDES NOS AMBIENTES INTERNOS

FOTO 29



PINTURA EM TETO E EM PAREDES NOS AMBIENTES INTERNOS

FOTO 30



PINTURA EM TETO E EM PAREDES NOS AMBIENTES INTERNOS

MUNICÍPIO/UF: SÃO LOUREÇO DA MATA / PE	GESTOR / AÇÃO: SECRETARIA DE INFRAESTRUTURA	ENDEREÇO: CENTRO, SÃO LOURENÇO DA MATA-PE	BM DATA:	01 02/2024
PROPONENTE: PREFEITURA DE SÃO LOURENÇO DA MATA	OBJETO: CONTRATAÇÃO DE EMPRESA DE ENGENHARIA ESPECIALIZADA NA EXECUÇÃO DE SERVIÇOS DE MANUTENÇÃO PREDIAL, A SEREM REALIZADOS NAS ESCOLAS E CRECHES NO MUNICÍPIO DE SÃO LOURENÇO DA MATA - PE.	EMPREENDIMENTO: ESCOLA MUNICIPAL SENADOR FRANCISCO GOMES DE ARAÚJO		

FOTO 01



REMOÇÃO DA TRAMA DE MADEIRA

FOTO 02

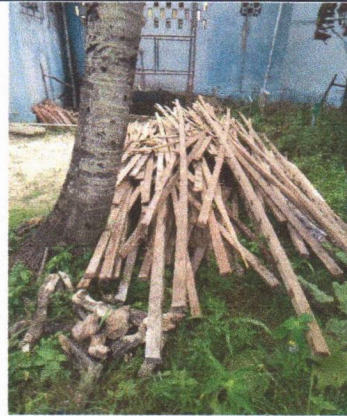

REMOÇÃO DA TRAMA DE MADEIRA

FOTO 03

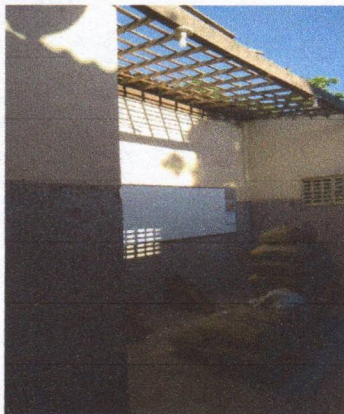

REMOÇÃO DA TRAMA DE MADEIRA

FOTO 04

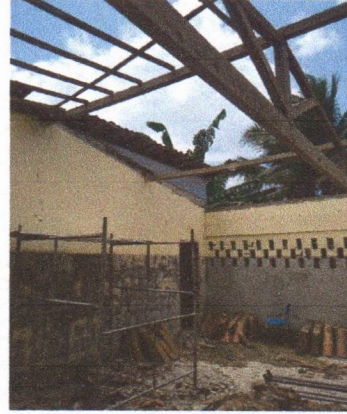

REMOÇÃO DA TRAMA DE MADEIRA

FOTO 05



REMOÇÃO DAS TELHAS

FOTO 06

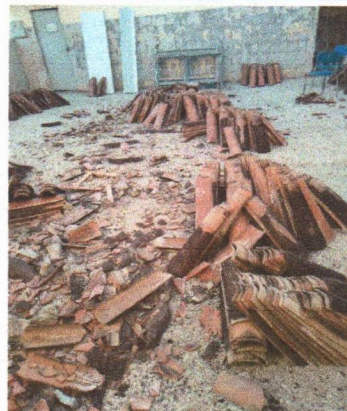

REMOÇÃO DAS TELHAS

RELATÓRIO FOTOGRÁFICO - BM 01

MUNICÍPIO/UF: SÃO LOUREÇO DA MATA / PE	GESTOR / AÇÃO: SECRETARIA DE INFRAESTRUTURA	ENDEREÇO: CENTRO, SÃO LOURENÇO DA MATA-PE	BM DATA:	01 02/2024
PROPONENTE: PREFEITURA DE SÃO LOURENÇO DA MATA	OBJETO: CONTRATAÇÃO DE EMPRESA DE ENGENHARIA ESPECIALIZADA NA EXECUÇÃO DE SERVIÇOS DE MANUTENÇÃO PREDIAL, A SEREM REALIZADOS NAS ESCOLAS E CRECHES NO MUNICÍPIO DE SÃO LOURENÇO DA MATA - PE.	EMPREENDIMENTO: ESCOLA MUNICIPAL SENADOR FRANCISCO GOMES DE ARAÚJO		

FOTO 07

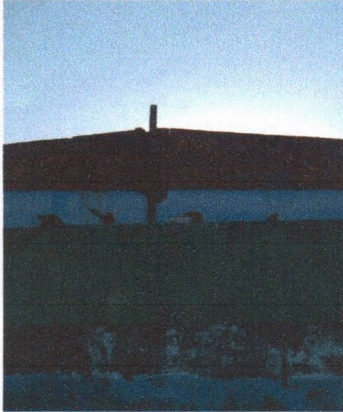

ELEVAÇÃO COM ALVENARIA DE BLOCO CERÂMICO FURADO

FOTO 08



ELEVAÇÃO COM ALVENARIA DE BLOCO CERÂMICO FURADO

FOTO 09



APLICAÇÃO DO CHAPISCO E DA MASSA ÚNICA

FOTO 10

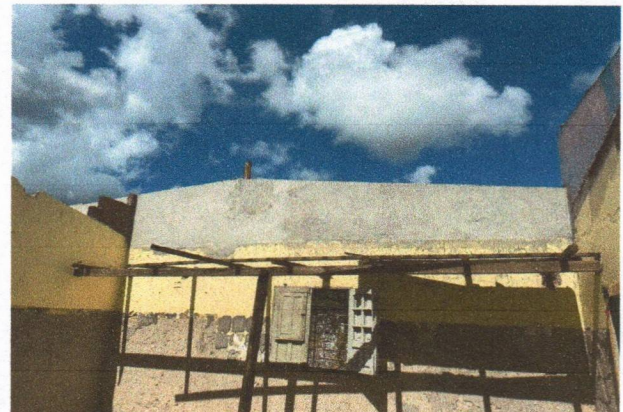

APLICAÇÃO DO CHAPISCO E DA MASSA ÚNICA

FOTO 11



APLICAÇÃO DO CHAPISCO E DA MASSA ÚNICA

FOTO 12

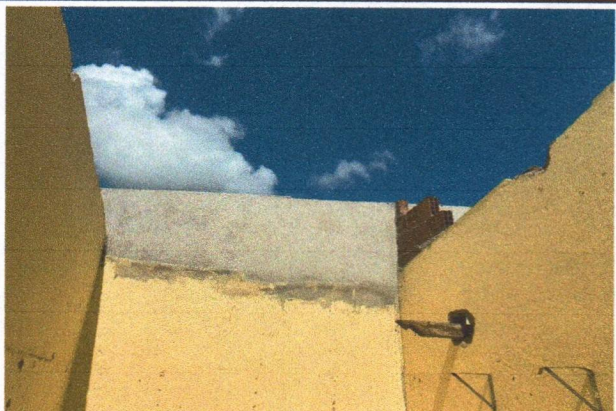

APLICAÇÃO DO CHAPISCO E DA MASSA ÚNICA