

|   |   |   |
|---|---|---|
| PROPONENTE:<br>PREFEITURA DE SÃO LOURENÇO DA MATA | OBJETO:<br>Contrato: 034/2022-SMS/SLM REFORMA DA UNIDADE BÁSICA DE SAÚDE ARISTEU CHAVES, LOCALIZADA EM SÃO LOURENÇO | EMPREENDIMENTO:<br>Contrato: 034/2022-SMS/SLM REFORMA DA UNIDADE BÁSICA DE SAÚDE ARISTEU CHAVES, LOCALIZADA EM SÃO LOURENÇO |
|---|---|---|

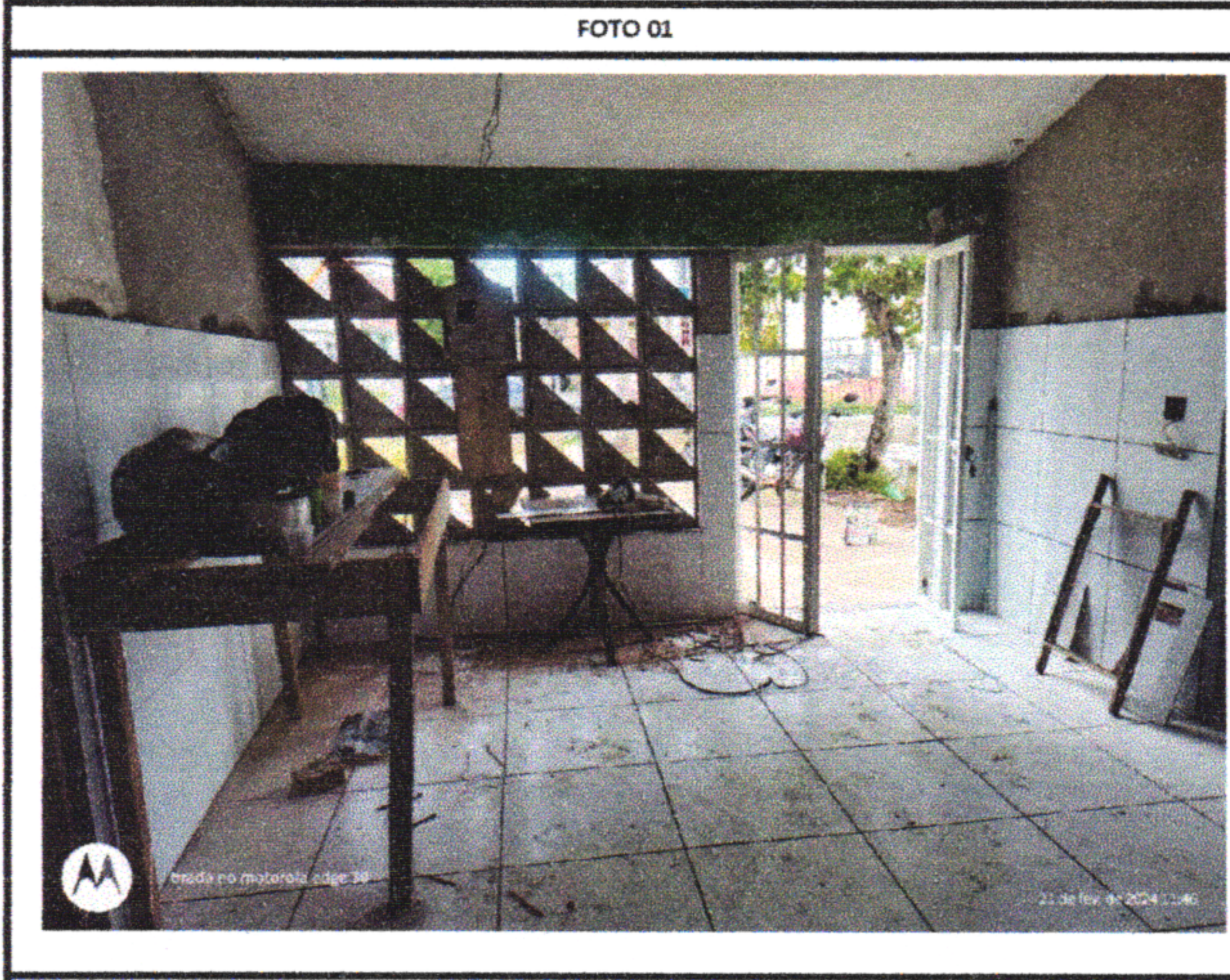

1.5.3 REVESTIMENTO CERÂMICO PARA PISO



1.5.6 PISO PODOTÁTIL

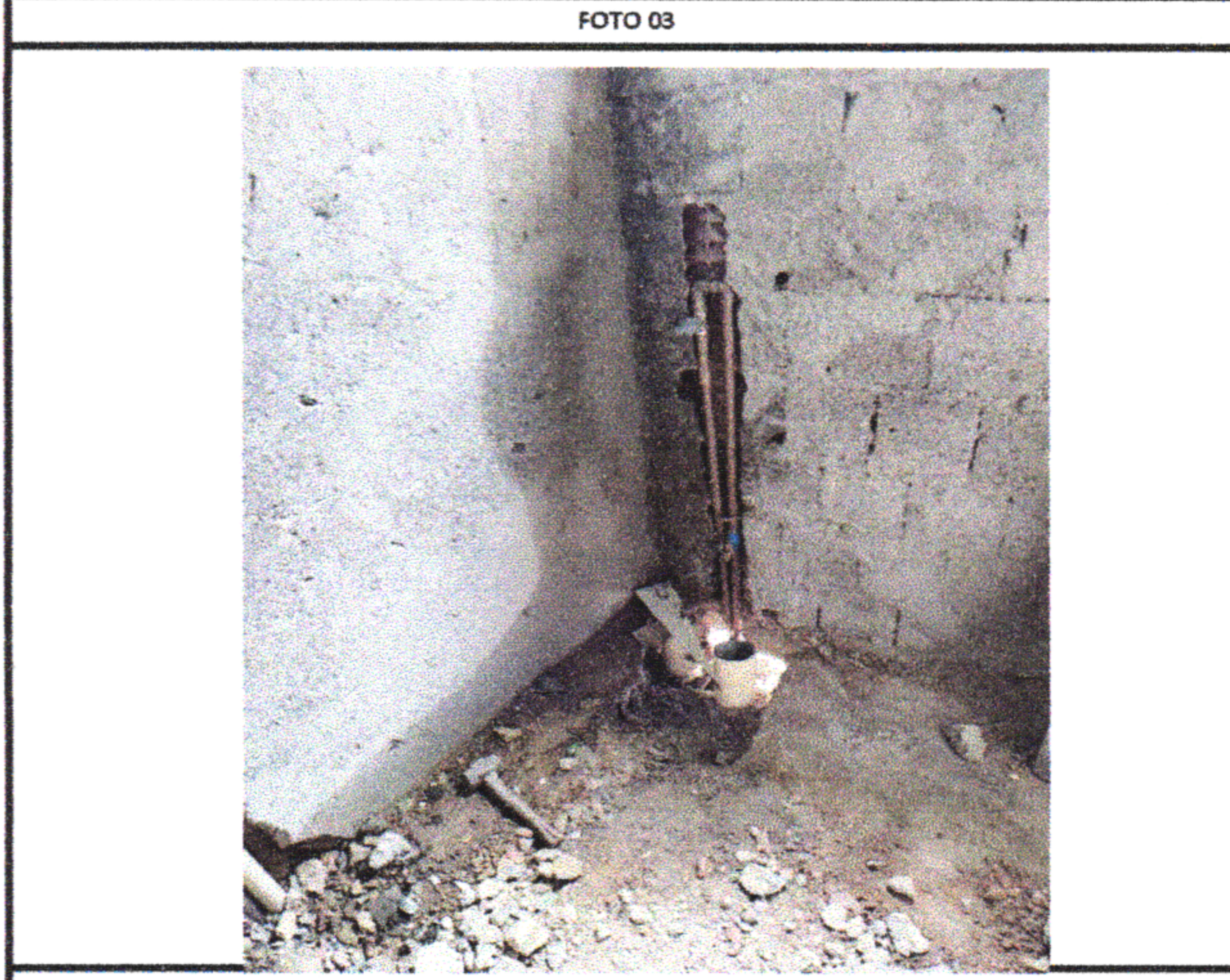

1.5.8 CHAPISCO

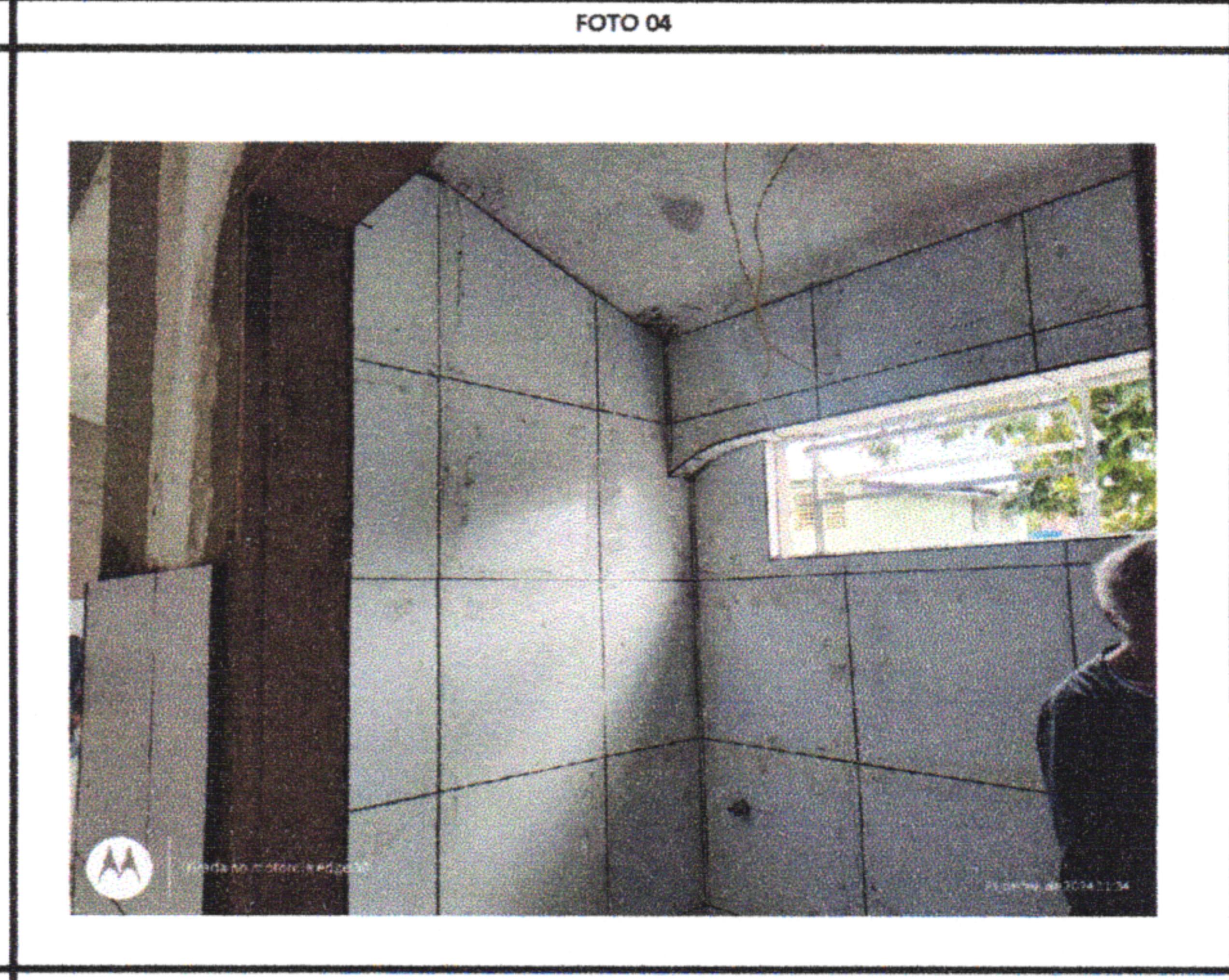

1.5.11 REVESTIMENTO CERÂMICO PAREDE

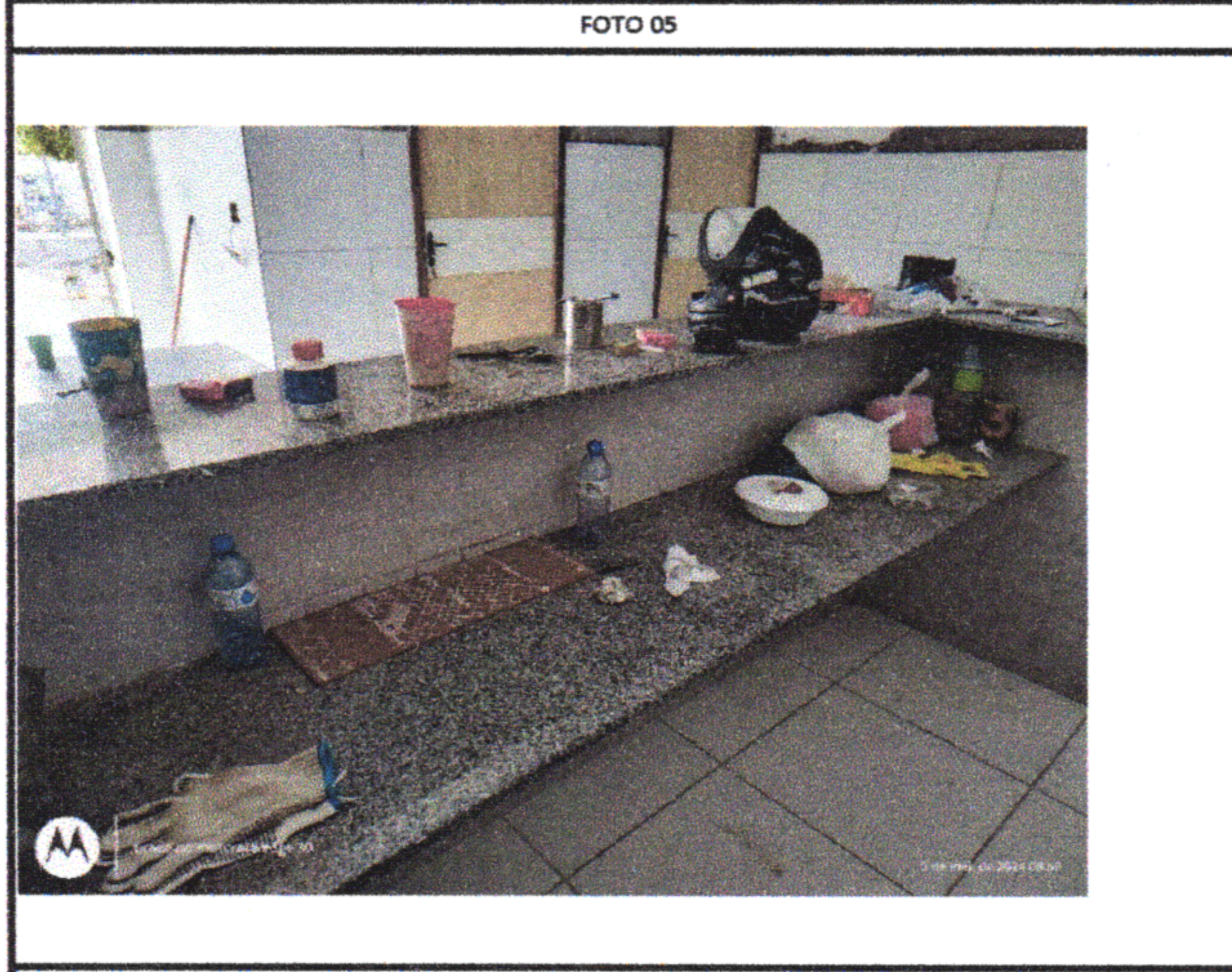

1.15.12 REVESTIMENTO CERÂMICO 10X 10 BALCÃO

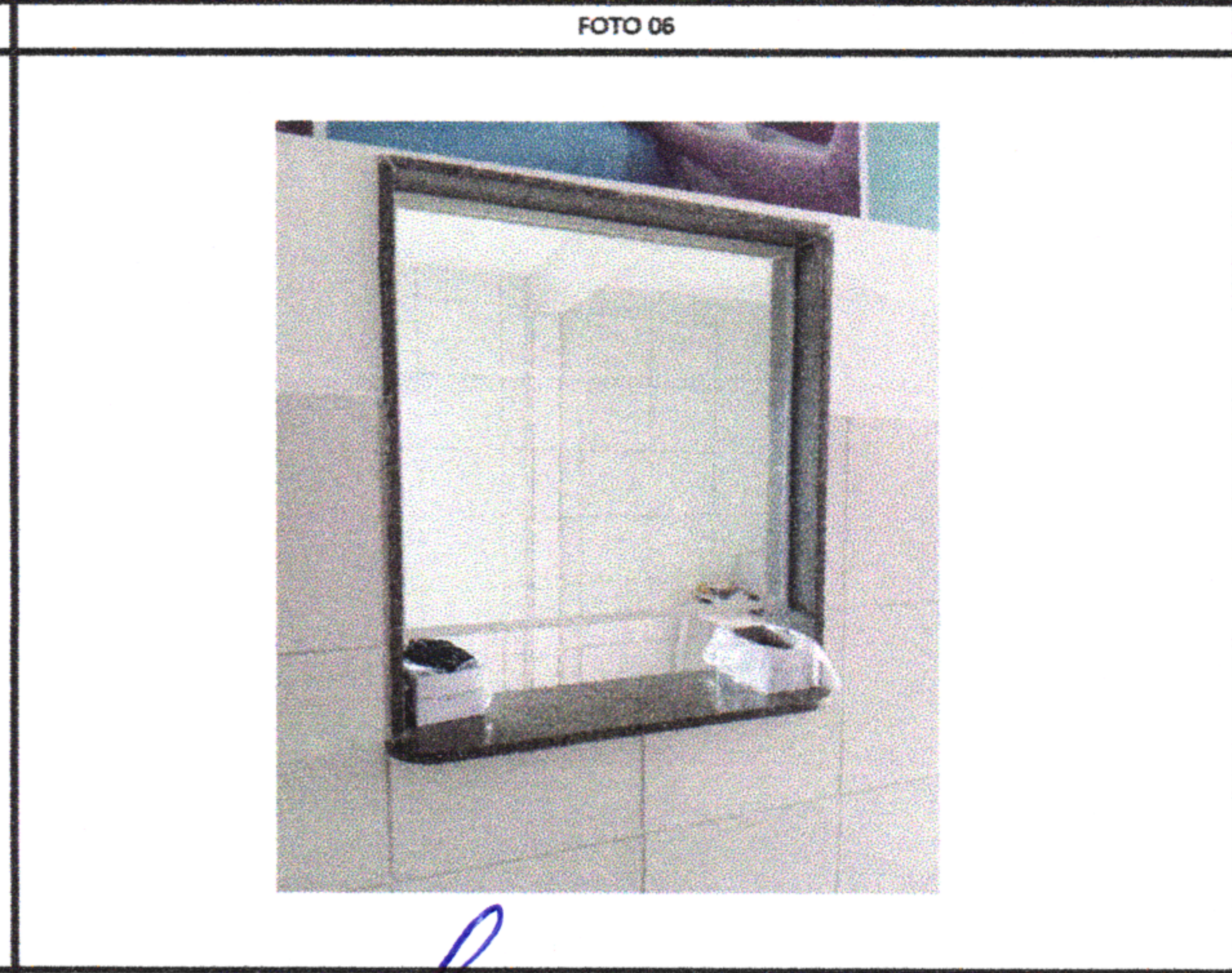

1.7.11 - INSTALAÇÃO DE VIDRO TEMPERADO



**RELATÓRIO FOTOGRÁFICO ADITIVO**

|  |   |                     |
|--|---|---------------------|
| GESTOR / AÇÃO:<br>SECRETARIA DE INFRAESTRUTURA | ENDEREÇO:<br>RUA 38 S/N PARQUE CAPIBARIBE-SLM | BM<br>06            |
|  |   | DATA DE REFERÊNCIA: |

|   |   |   |
|---|---|---|
| PROponente:<br>PREFEITURA DE SÃO LOURENÇO DA MATA | Objeto:<br>Contrato: 034/2022-SMS/SLM REFORMA DA UNIDADE BÁSICA DE SAÚDE ARISTEU CHAVES, LOCALIZADA EM SÃO LOURENÇO | Empreendimento:<br>Contrato: 034/2022-SMS/SLM REFORMA DA UNIDADE BÁSICA DE SAÚDE ARISTEU CHAVES, LOCALIZADA EM SÃO LOURENÇO |
|---|---|---|

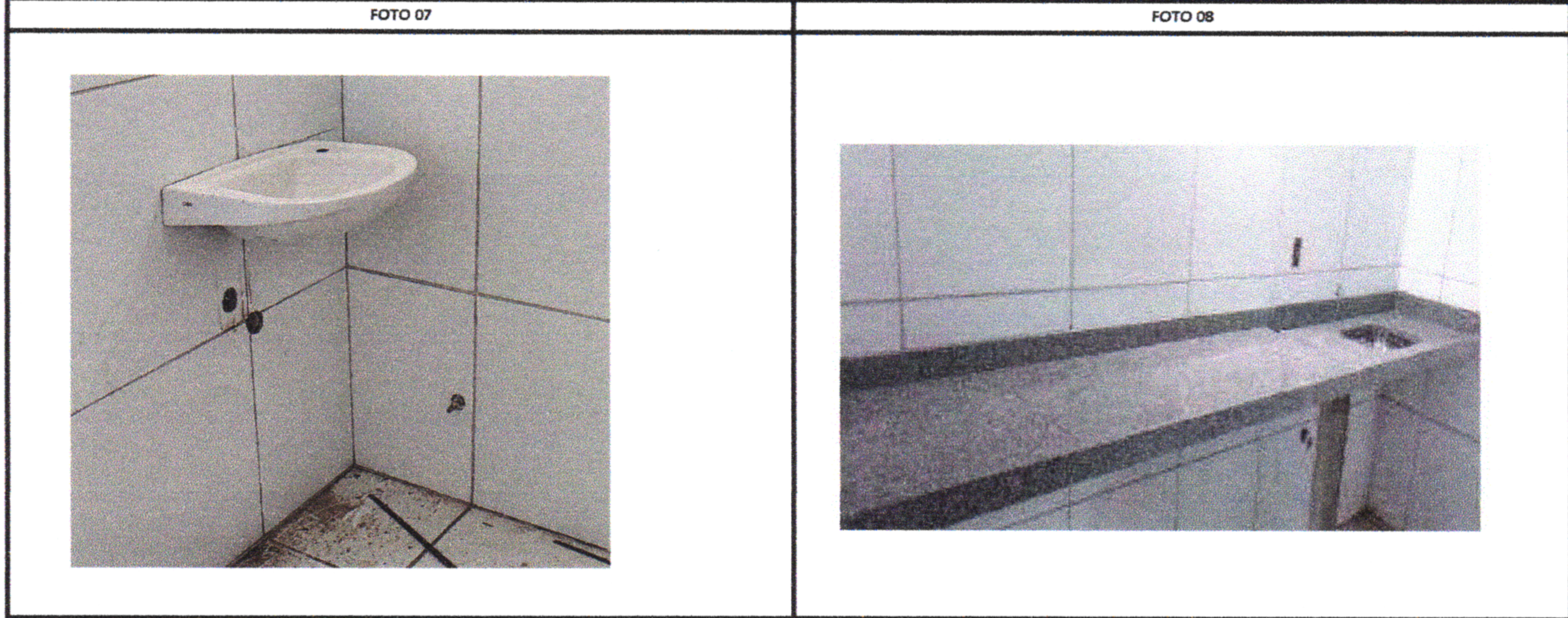

|                                |                                       |
|--------------------------------|---------------------------------------|
| 1.8.4 REGISTRO DE GAVETA BRUTO | 1.8.9 BANCADA DE GRANITO CONZA POLIDO |
|--------------------------------|---------------------------------------|

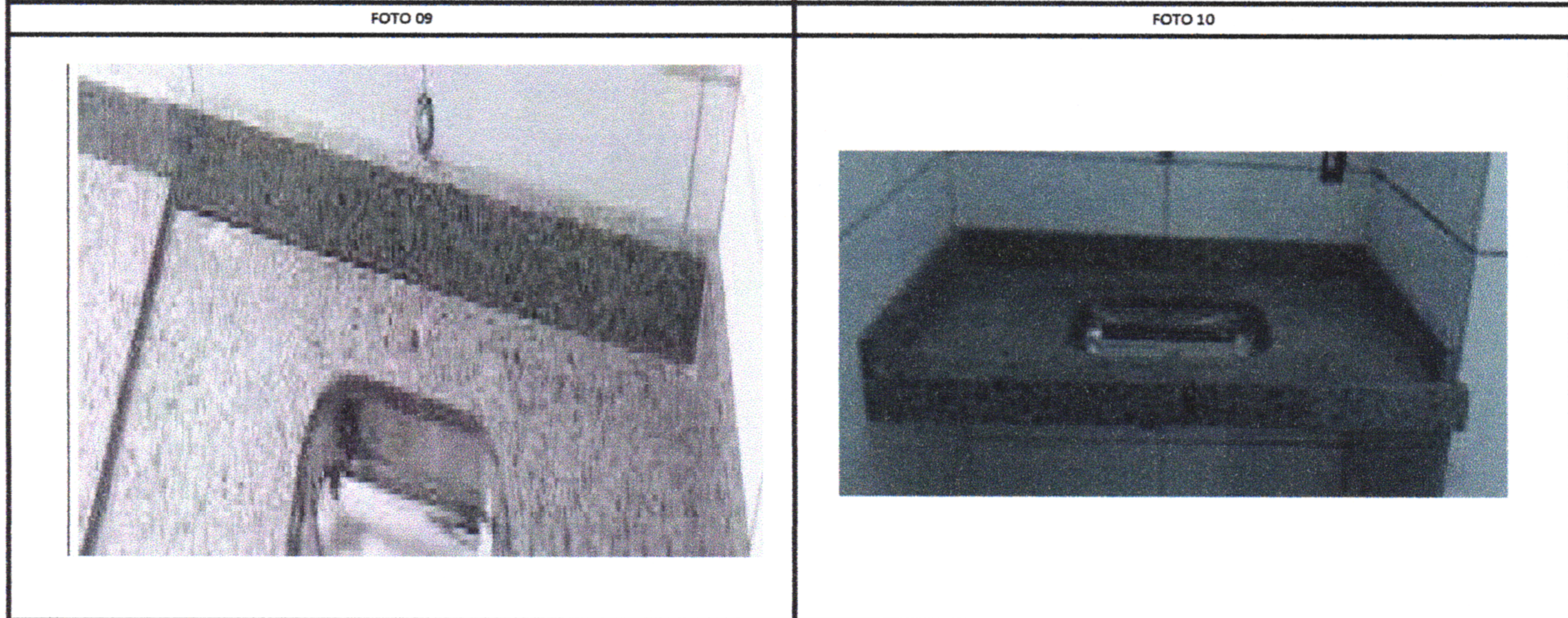

|                     |                   |
|---------------------|-------------------|
| 1.8.10 RODO BANCADA | 1.8.11 - TESTEIRA |
|---------------------|-------------------|

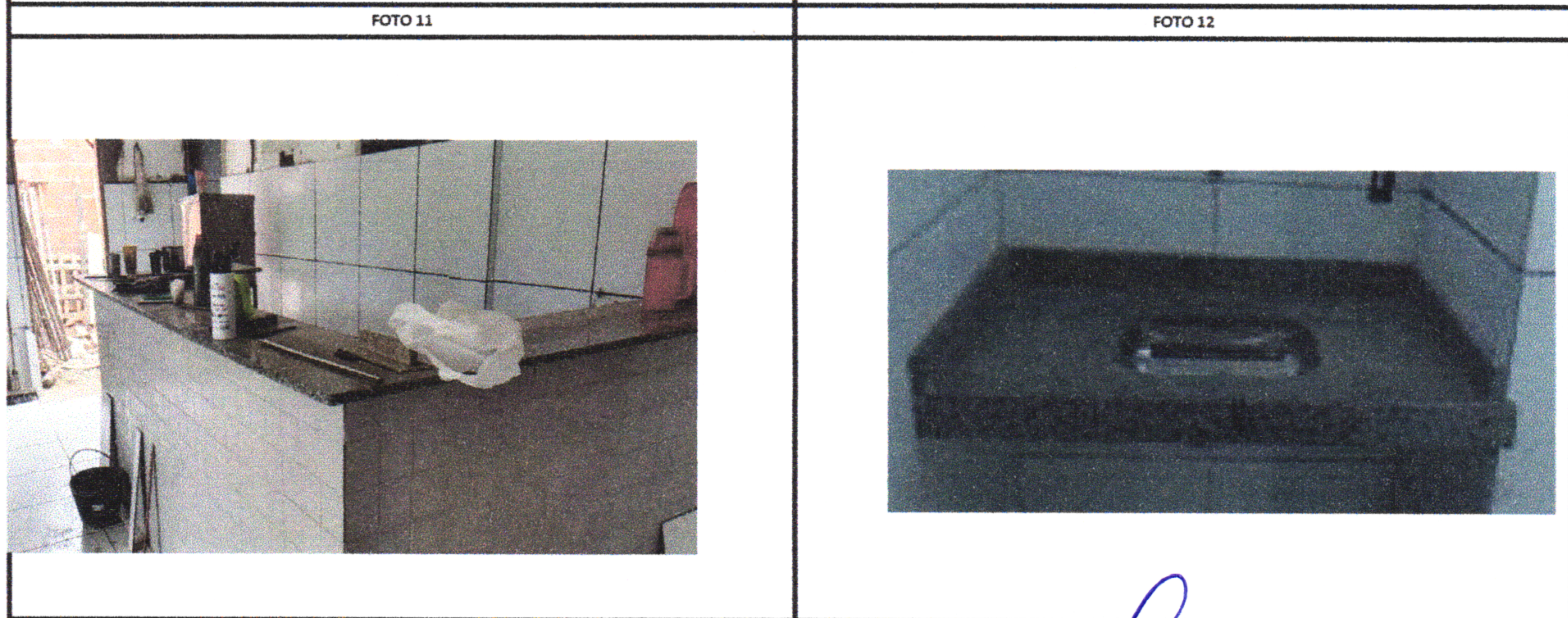

|   |                     |
|---|---------------------|
| 1.8.12 BANCADA EM GRANITO - ATENDIMENTO | 1.8.13 CUBA DE INOX |
|---|---------------------|





**RELATÓRIO FOTOGRÁFICO ADITIVO**

|  |   |                     |
|--|---|---------------------|
| GESTOR / AÇÃO:<br>SECRETARIA DE INFRAESTRUTURA | ENDEREÇO:<br>RUA 38 S/N PARQUE CAPIBARIBE-SLM | BM<br>06            |
|  |   | DATA DE REFERÊNCIA: |

|   |   |   |
|---|---|---|
| PROPONENTE:<br>PREFEITURA DE SÃO LOURENÇO DA MATA | OBJETO:<br>Contrato: 034/2022-SMS/SLM REFORMA DA UNIDADE BÁSICA DE SAÚDE ARISTEU CHAVES, LOCALIZADA EM SÃO LOURENÇO | EMPREENDIMENTO:<br>Contrato: 034/2022-SMS/SLM REFORMA DA UNIDADE BÁSICA DE SAÚDE ARISTEU CHAVES, LOCALIZADA EM SÃO LOURENÇO |
|---|---|---|



1.8.14- LAVATÓRIO



1.8.18 - VASO SANITÁRIO

*[Handwritten Signature]*  
**Construtora Manassés Ltda**  
 CNPJ: 30.700.985/0001-29  
**Fernando C. Barreto Campello**  
 Eng.º Civil CREA-PE: 20804-D  
 Rep. Técnico e Representante Legal

*[Handwritten Signature]*  
 PREFEITURA MUNICIPAL DE SÃO LOURENÇO DA MATA  
 TARCÍSIO CRUZ MUNIZ  
 SECRETÁRIO DE INFRAESTRUTURA

*[Handwritten Signature]*  
 GRAUCY KELLY FERREIRA CAMOS  
 ENGENHEIRO CIVIL CREA-PE 050226



**RELATÓRIO FOTOGRÁFICO ADITIVO**

GESTOR / AÇÃO:  
SECRETARIA DE INFRAESTRUTURA

ENDEREÇO:  
RUA 3B S/N PARQUE CAPIBARIBE-SLM

|                     |    |
|---------------------|----|
| BM                  | 06 |
| DATA DE REFERÊNCIA: |    |

PROPONENTE:  
PREFEITURA DE SÃO LOURENÇO DA MATA

OBJETO:  
Contrato: 034/2022-SMS/SLM REFORMA DA UNIDADE BÁSICA DE SAÚDE ARISTEU CHAVES, LOCALIZADA EM SÃO LOURENÇO

EMPREENDIMENTO:  
Contrato: 034/2022-SMS/SLM REFORMA DA UNIDADE BÁSICA DE SAÚDE ARISTEU CHAVES, LOCALIZADA EM SÃO LOURENÇO



1.11.1 - PONTO PARA ARCONDICIONDO



1.11.2 TUBO DE COBRE

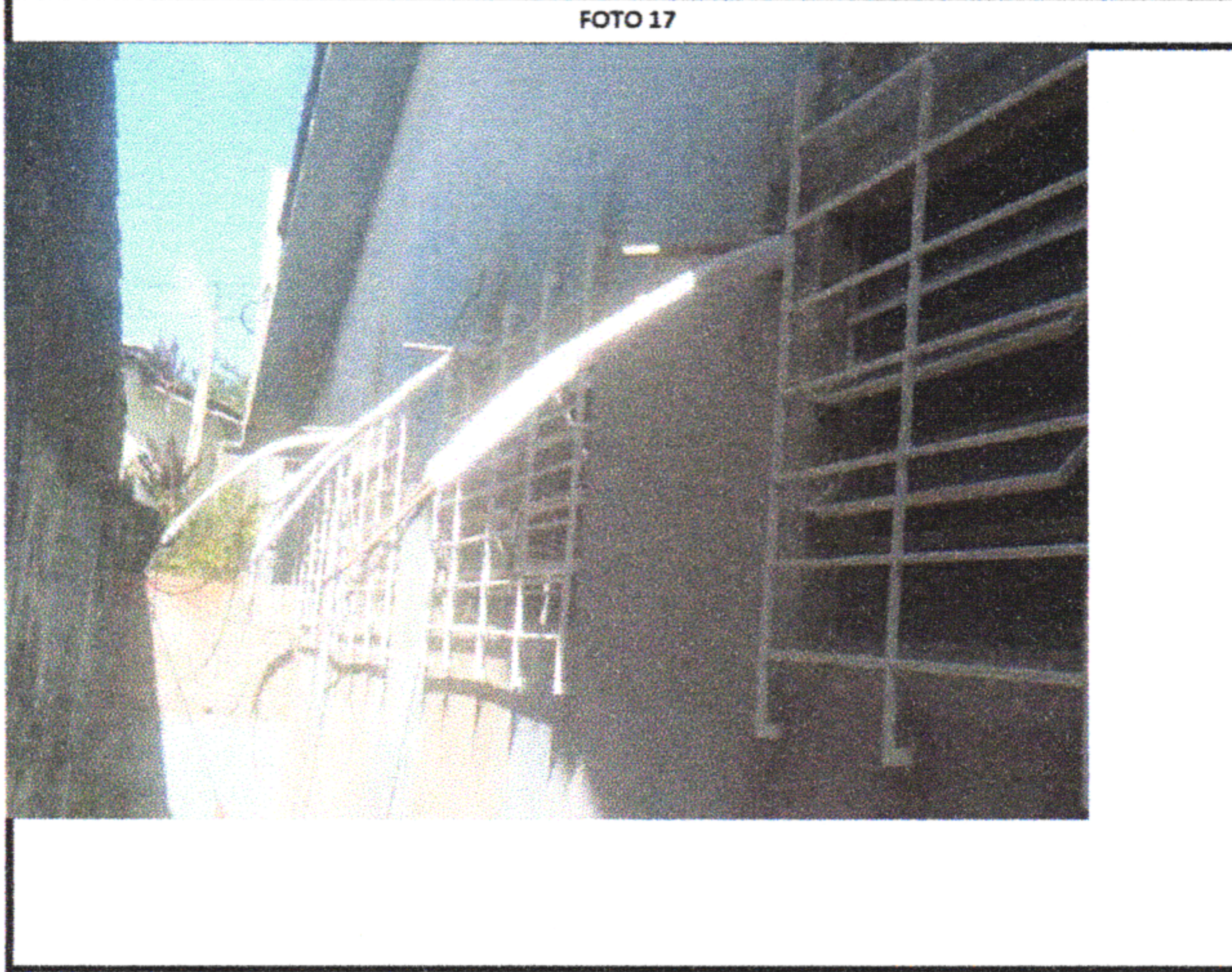

1.11.3 TUBO DE PVC

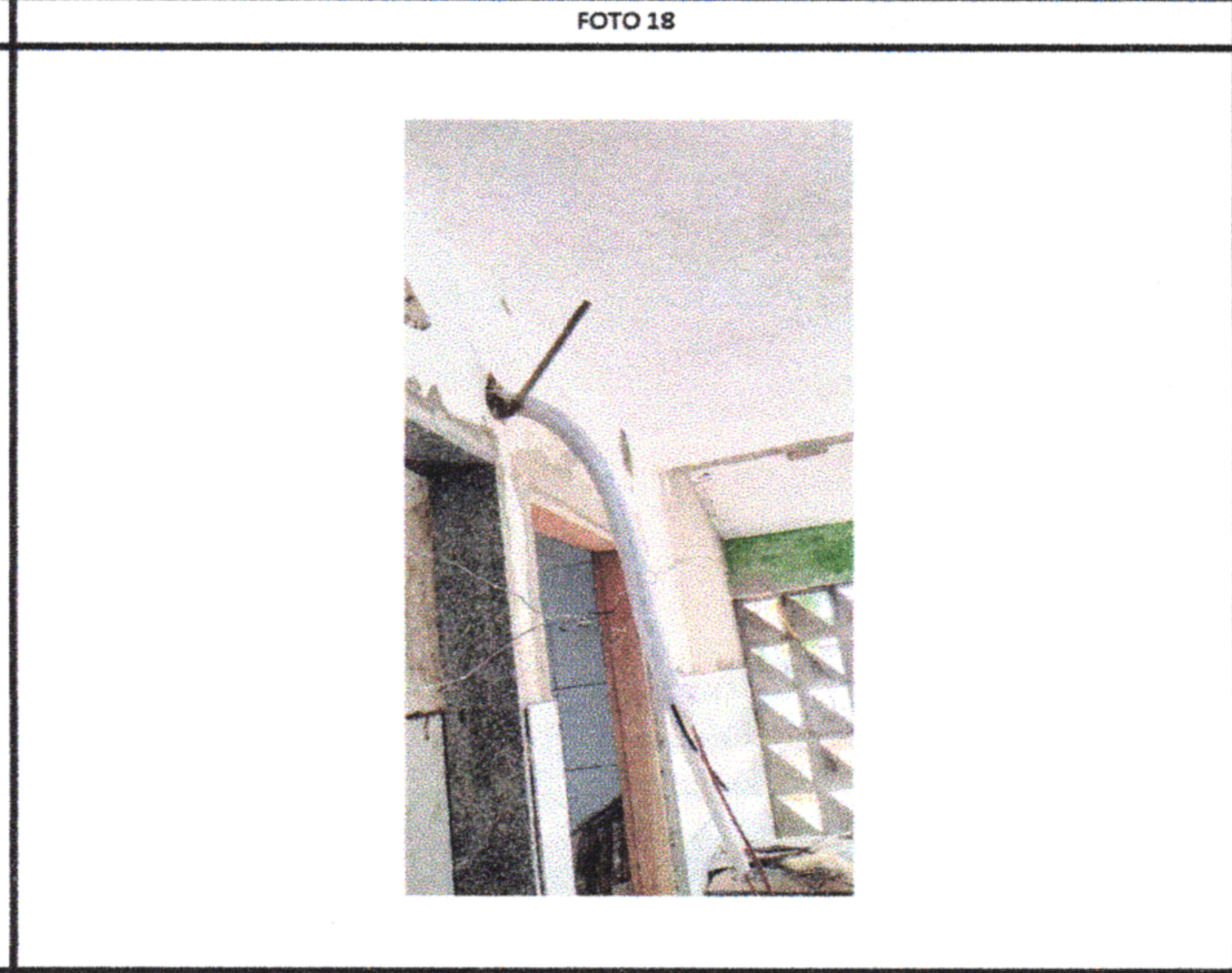

1.11.5 CABO MULTIPOLAR

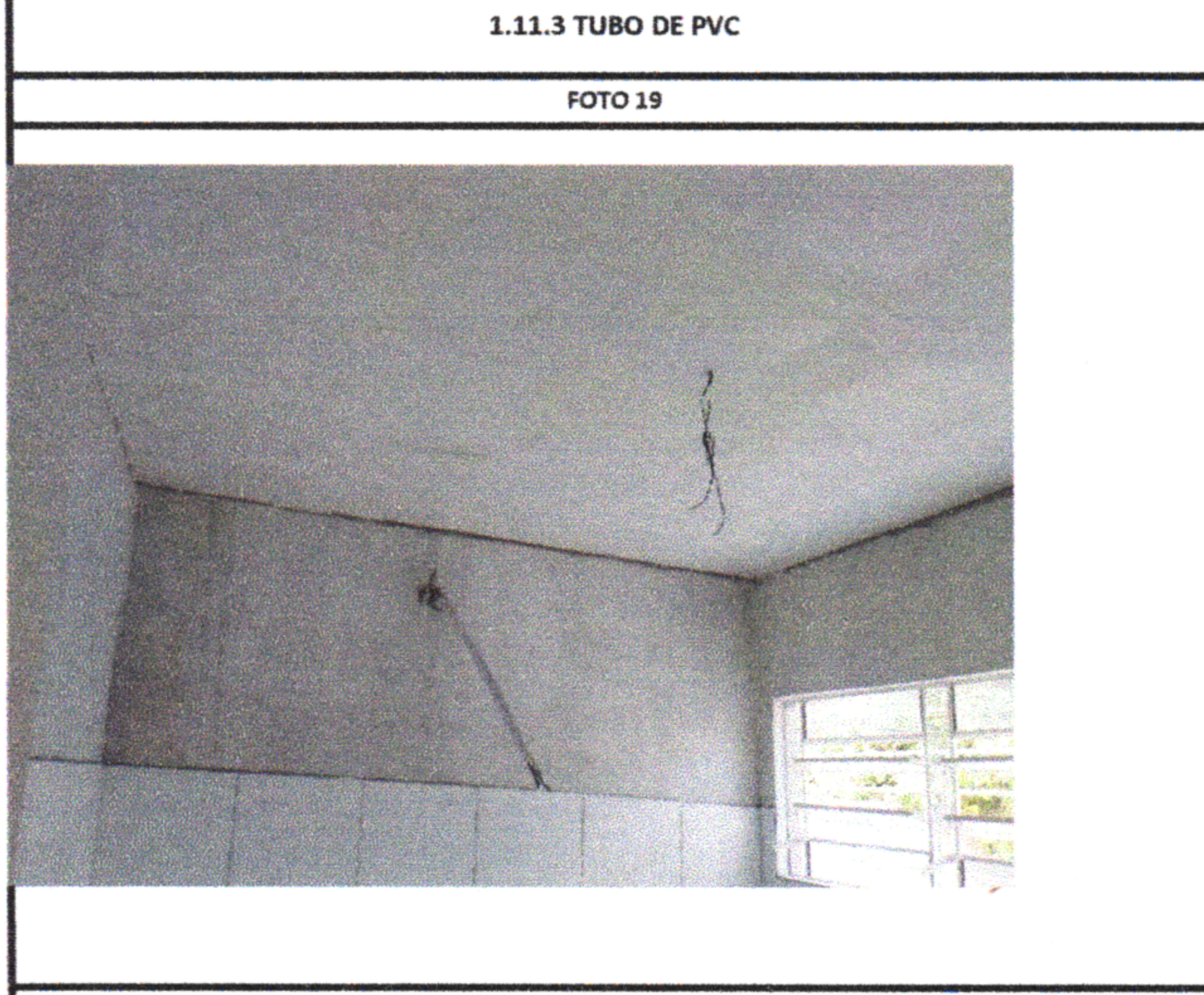

1.14.2 APLICAÇÃO DE FUNDO ISOLADOR

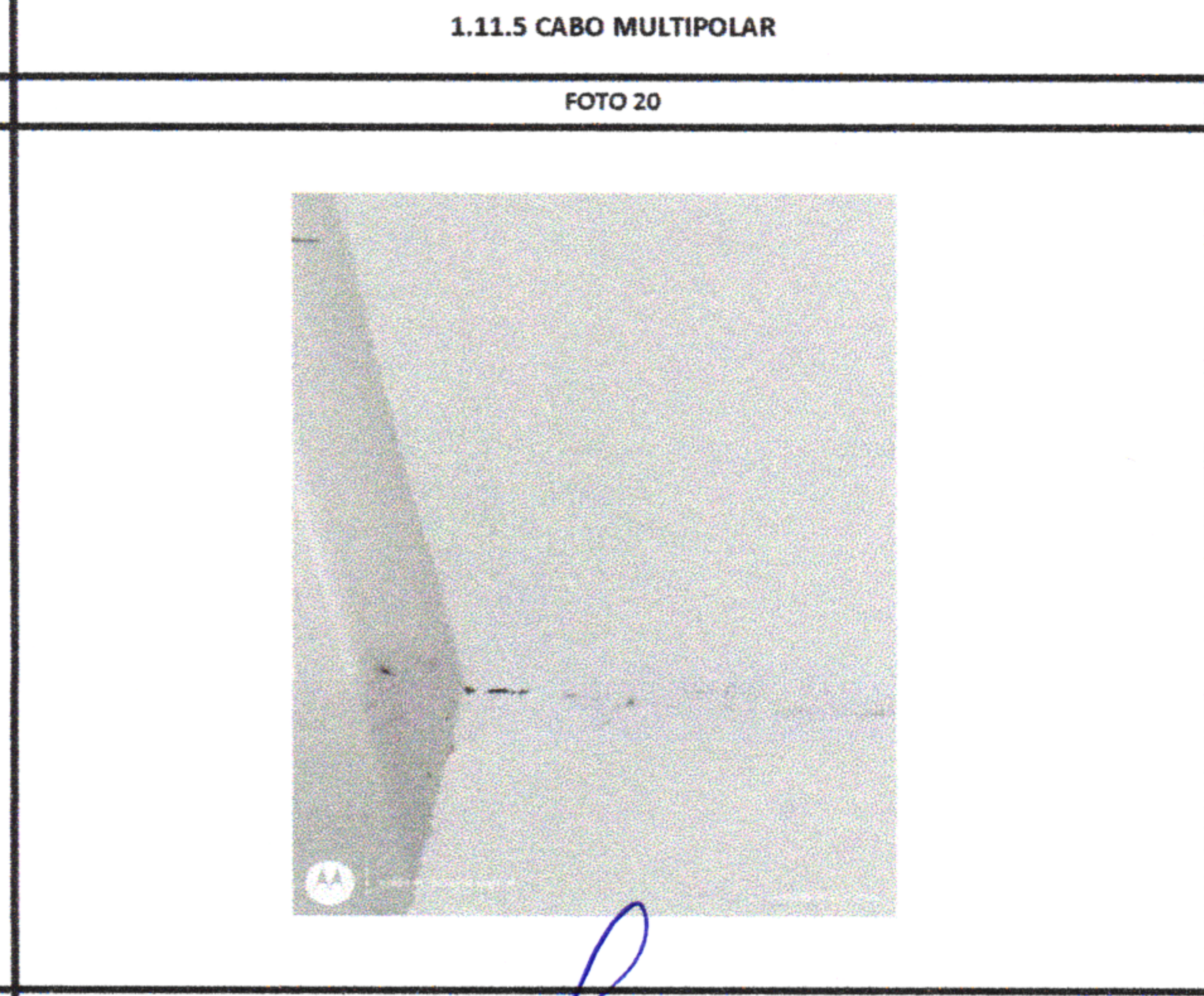

1.14.4 APLICAÇÃO DE MASSA EM TETO