



**SÃO LOURENÇO DA MATA**

MUNICÍPIO DE

SÃO LOURENÇO DA MATA/PE

**RELATÓRIO FOTOGRÁFICO ADITIVO**

GESTOR / AÇÃO:

SECRETARIA DE INFRAESTRUTURA

ENDEREÇO:

RUA 38 S/N PARQUE CAPIBARIBE-SLM

BM

05

DATA DE

REFERÊNCIA:

PROPONENTE:

PREFEITURA DE SÃO LOURENÇO DA MATA

OBJETO:

Contrato: 034/2022-SMS/SLM REFORMA DA UNIDADE BÁSICA DE SAÚDE ARISTEU CHAVES, LOCALIZADA EM SÃO LOURENÇO

EMPREENDIMENTO:

Contrato: 034/2022-SMS/SLM REFORMA DA UNIDADE BÁSICA DE SAÚDE ARISTEU CHAVES, LOCALIZADA EM SÃO LOURENÇO

FOTO 01



1.5.3 REVESTIMENTO CERÂMICO PARA PISO

FOTO 02



1.5.6 PISO PODOTÁTIL

FOTO 03



1.5.8 CHAPISCO

FOTO 05



1.6.2 IMPERMEABILIZAÇÃO

FOTO 04



1.5.11 REVESTIMENTO CERÂMICO PAREDE

FOTO 06



1.6.5 TUBOS DE PVC PARA AGUA PLUVIAL

PREFEITURA MUNICIPAL DE SÃO LOURENÇO DA MATA  
TARCÍSIO CRUZ MUNIZ  
SECRETÁRIO DE INFRAESTRUTURA

**Construtora Manassu Ltda**  
CNPJ: 30.700.985/0001-29  
**Fernando C. Barreto Campello**  
Eng.º Civil CREA-PE: 20804-D  
Rep. Técnico e Representante Legal

**GRAUCY KELLY FERREIRA CAMOS**  
ENGENHEIRO CIVIL CREA-PE 050226

GESTOR / AÇÃO: SECRETARIA DE INFRAESTRUTURA	ENDEREÇO: RUA 38 S/N PARQUE CAPIBARIBE-SLM	BM 05
		DATA DE REFERÊNCIA:

PROPONENTE: PREFEITURA DE SÃO LOURENÇO DA MATA	OBJETO: Contrato: 034/2022-SMS/SLM REFORMA DA UNIDADE BÁSICA DE SAÚDE ARISTEU CHAVES, LOCALIZADA EM SÃO LOURENÇO	EMPREENDIMENTO: Contrato: 034/2022-SMS/SLM REFORMA DA UNIDADE BÁSICA DE SAÚDE ARISTEU CHAVES, LOCALIZADA EM SÃO LOURENÇO
---	---	---

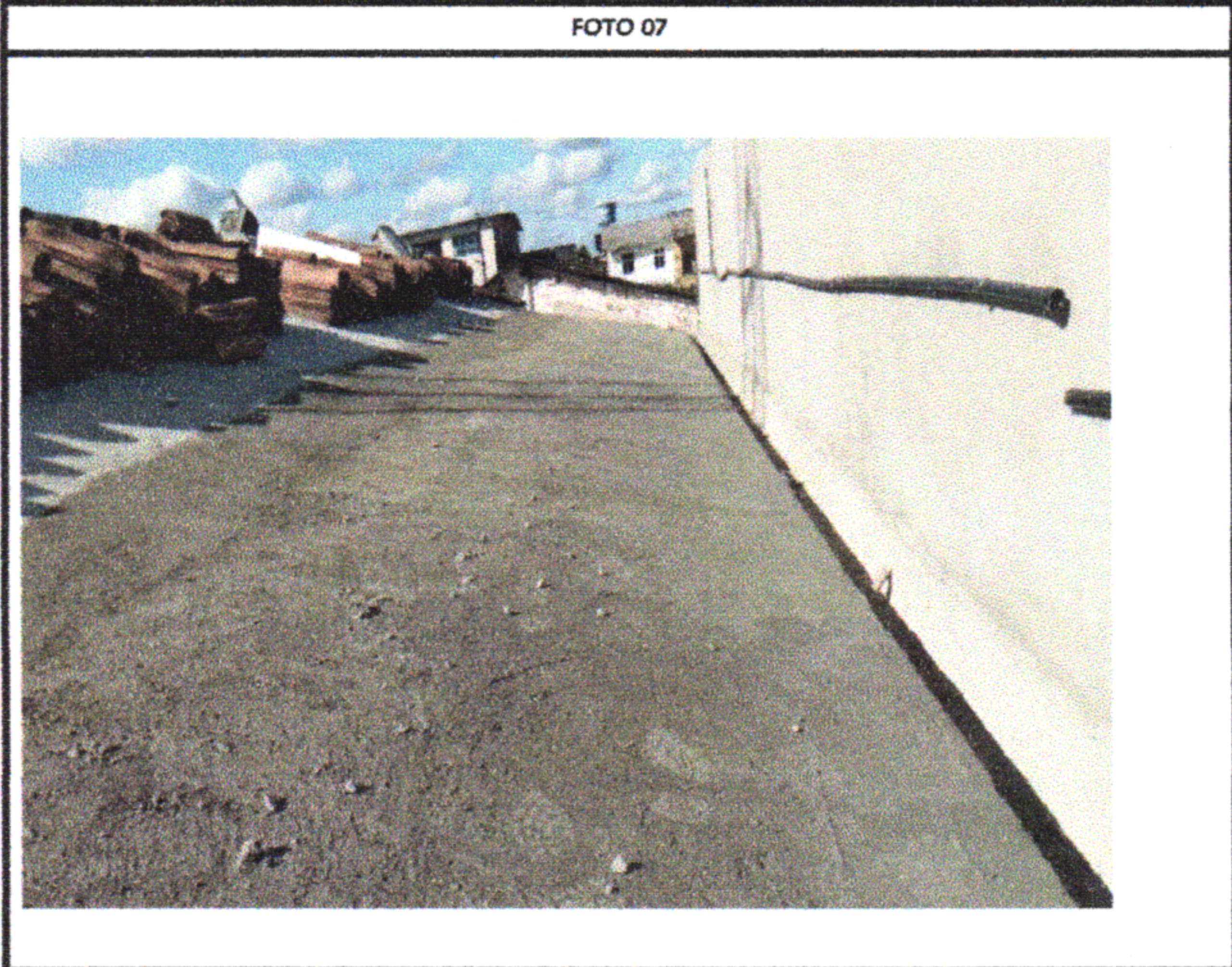

1.6.6 EMBOÇAMENTO

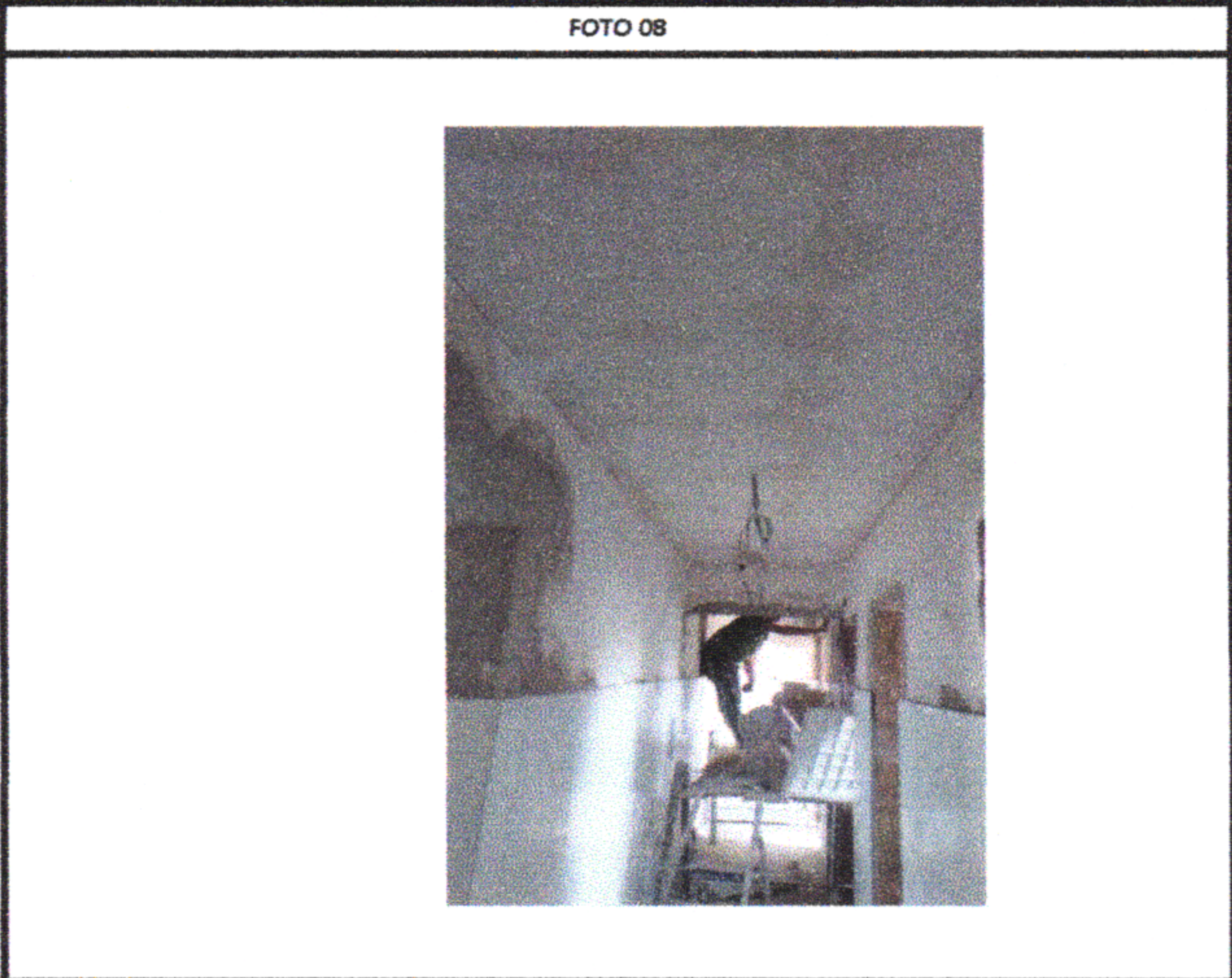

1.9.1 PONTO DE ILUMINAÇÃO



1.16.4 ALVENARIA



1.16.4 ALVENARIA

**Construtora Manassu Ltda**  
CNPJ: 30.700.985/0001-29  
**Fernando C. Barreto Campello**  
Eng. Civil CREA-PE: 20804-D  
Rep. Técnico e Representante Legal