



GOVERNO MUNICIPAL
**SÃO LOURENÇO
DA MATA**

RELATÓRIO FOTOGRÁFICO - 1º BM DO 3º TERMO ADITIVO

MUNICÍPIO/UF: SÃO LOURENÇO DA MATA / PE	GESTOR / AÇÃO: SECRETARIA DE INFRAESTRUTURA	ENDEREÇO: RUA FELIX PEIXOTO, S/N, PENEDO, SÃO LOURENÇO DA MATA-PE	BM 01	DATA DE REFERÊNCIA: 05/2024
--	--	--	----------	--------------------------------

PROponente: PREFEITURA DE SÃO LOURENÇO DA MATA	Objeto: CONTRATAÇÃO DE EMPRESA DE ENGENHARIA PARA CONSTRUÇÃO DE UNIDADE BÁSICA DE SAÚDE – UBS PONTO DE APOIO PARA ATENDIMENTO, NO BAIRRO DE PENEDO I, LOCALIZADO NO MUNICÍPIO DE SÃO LOURENÇO DA MATA.	EMPREENHAMENTO: UNIDADE BÁSICA DE SAÚDE (PENEDO I) Construção de Edifícios (também para Reforma)
---	--	---

FOTO 01



SOLEIRAS NAS PORTAS

FOTO 02



SOLEIRAS NAS PORTAS

FOTO 03



SOLEIRAS EM TODAS AS PORTAS

FOTO 04



SOLEIRAS EM TODAS AS PORTAS

FOTO 05



REVESTIMENTO CERÂMICO NA SALA ODONTOLÓGICA

FOTO 06



REVESTIMENTO CERÂMICO NA SALA ODONTOLÓGICA



MUNICÍPIO/UF: SÃO LOURENÇO DA MATA / PE	GESTOR / AÇÃO: SECRETARIA DE INFRAESTRUTURA	ENDEREÇO: RUA FELIX PEIXOTO, S/N, PENEDO, SÃO LOURENÇO DA MATA-PE	BM 01
PROponente: PREFEITURA DE SÃO LOURENÇO DA MATA	Objeto: CONTRATAÇÃO DE EMPRESA DE ENGENHARIA PARA CONSTRUÇÃO DE UNIDADE BÁSICA DE SAÚDE – UBS PONTO DE APOIO PARA ATENDIMENTO, NO BAIRRO DE PENEDO I, LOCALIZADO NO MUNICÍPIO DE SÃO LOURENÇO DA MATA.	EMPREENDIMENTO: UNIDADE BÁSICA DE SAÚDE (PENEDO I) Construção de Edifícios (também para Reforma)	DATA DE REFERÊNCIA: 05/2024

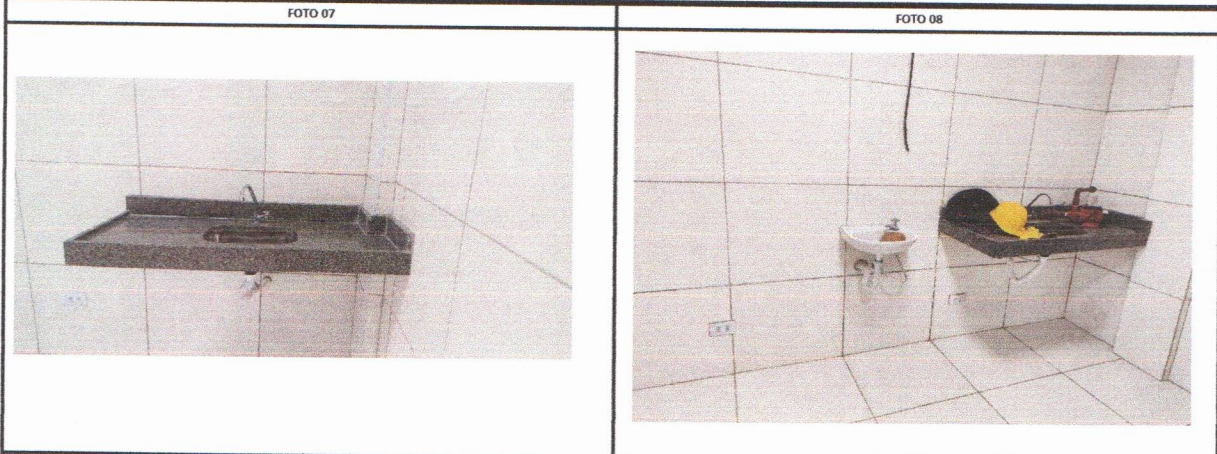

TESTEIRA EM GRANITO E PONTO DE TOMADA DUPLA	BANCADA EM GRANITO, CUBA DE INOX, LAVATÓRIO E PONTO DE TOMADA DUPLA NA SALA ODONTOLÓGICA
---	--

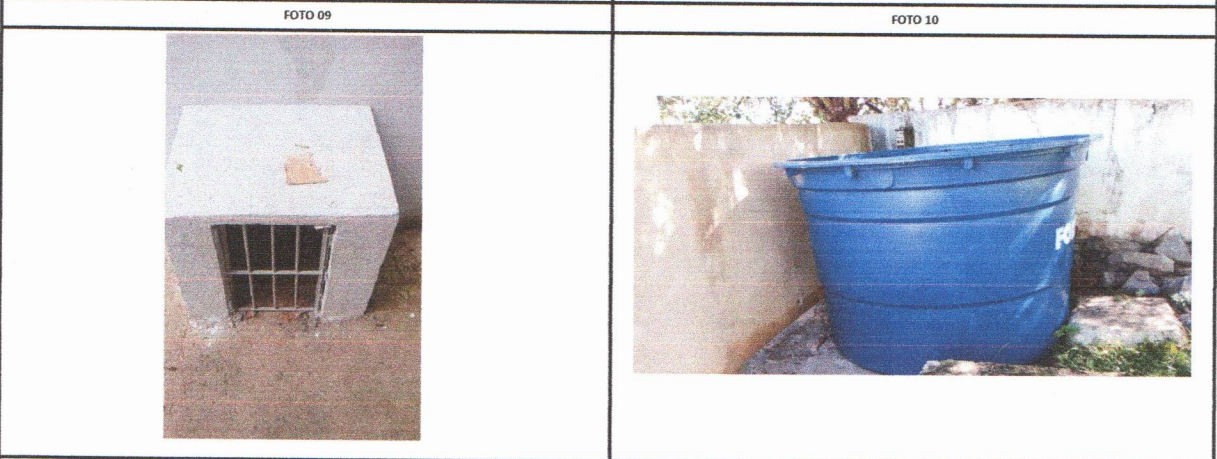

CASA DA BOMBA	CAIXA D'ÁGUA 5.000L NA ÁREA POSTERIOR DA UBS
---------------	--

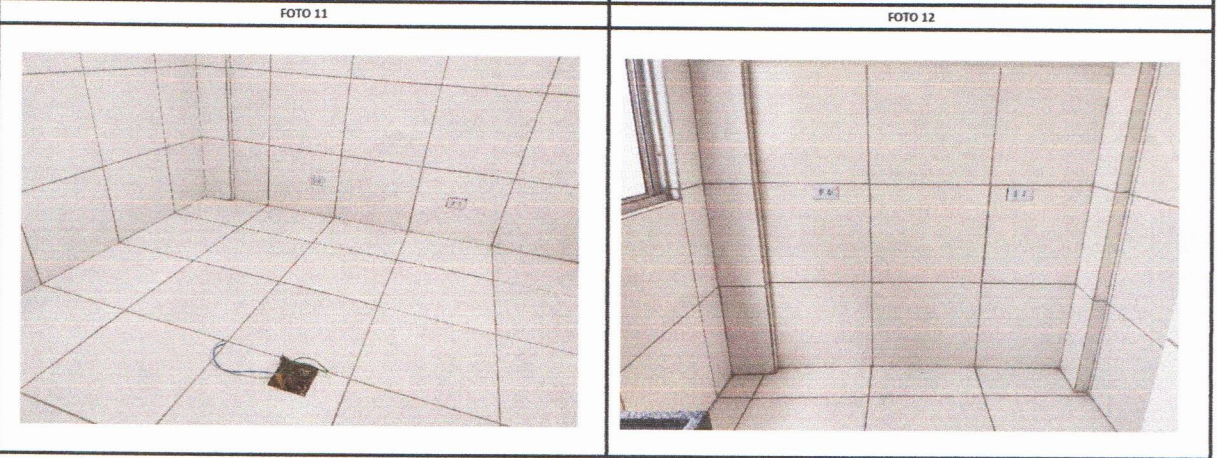

PONTO DE TOMADA DUPLA	PONTO DE TOMADA DUPLA
-----------------------	-----------------------



GOVERNO MUNICIPAL
**SÃO LOURENÇO
DA MATA**

RELATÓRIO FOTOGRÁFICO - 1º BM DO 3º TERMO ADITIVO

MUNICÍPIO/UF: SÃO LOUREÇO DA MATA / PE	GESTOR / AÇÃO: SECRETARIA DE INFRAESTRUTURA	ENDEREÇO: RUA FELIX PEIXOTO, S/N, PENEDO, SÃO LOURENÇO DA MATA-PE	BM 01	DATA DE REFERÊNCIA: 05/2024
PROPONENTE: PREFEITURA DE SÃO LOURENÇO DA MATA	OBJETO: CONTRATAÇÃO DE EMPRESA DE ENGENHARIA PARA CONSTRUÇÃO DE UNIDADE BÁSICA DE SAÚDE – UBS PONTO DE APOIO PARA ATENDIMENTO, NO BAIRRO DE PENEDO I, LOCALIZADO NO MUNICÍPIO DE SÃO LOURENÇO DA MATA.	EMPREENDIMENTO: UNIDADE BÁSICA DE SAÚDE (PENEDO I) Construção de Edifícios (também para Reforma)		

FOTO 13



LUMINÁRIA SOBREPOR QUADRADA LED

FOTO 14



LUMINÁRIA SOBREPOR QUADRADA LED

FOTO 15

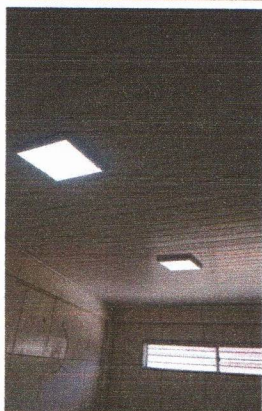

LUMINÁRIA SOBREPOR QUADRADA LED

FOTO 16

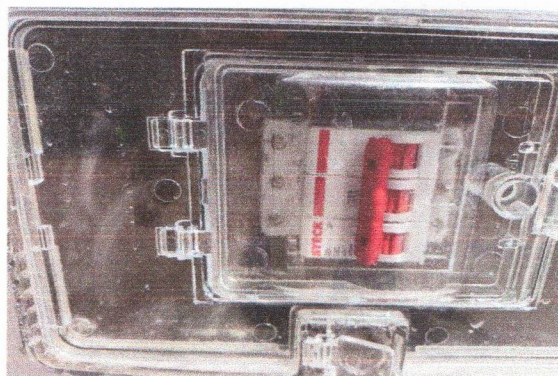

DISJUNTOR TRIFÁSICO 63A NO QUADRO DO MEDIDOR

FOTO 17



PINTURA FUNDO NIVELADOR E PINTURA ESMALTE NAS PORTAS

FOTO 18

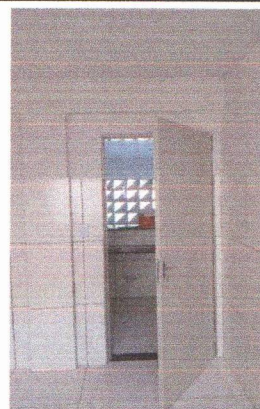

PINTURA FUNDO NIVELADOR E PINTURA ESMALTE NAS PORTAS



GOVERNO MUNICIPAL
**SÃO LOURENÇO
DA MATA**

RELATÓRIO FOTOGRÁFICO - 1º BM DO 3º TERMO ADITIVO

MUNICÍPIO/UF: SÃO LOUREÇO DA MATA / PE	GESTOR / AÇÃO: SECRETARIA DE INFRAESTRUTURA	ENDEREÇO: RUA FELIX PEIXOTO, S/N, PENEDO, SÃO LOURENÇO DA MATA-PE	BM 01	DATA DE REFERÊNCIA: 05/2024
PROPONENTE: PREFEITURA DE SÃO LOURENÇO DA MATA	OBJETO: CONTRATAÇÃO DE EMPRESA DE ENGENHARIA PARA CONSTRUÇÃO DE UNIDADE BÁSICA DE SAÚDE – UBS PONTO DE APOIO PARA ATENDIMENTO, NO BAIRRO DE PENEDO I, LOCALIZADO NO MUNICÍPIO DE SÃO LOURENÇO DA MATA.		EMPREENDIMENTO: UNIDADE BÁSICA DE SAÚDE (PENEDO I) Construção de Edifícios (também para Reforma)	

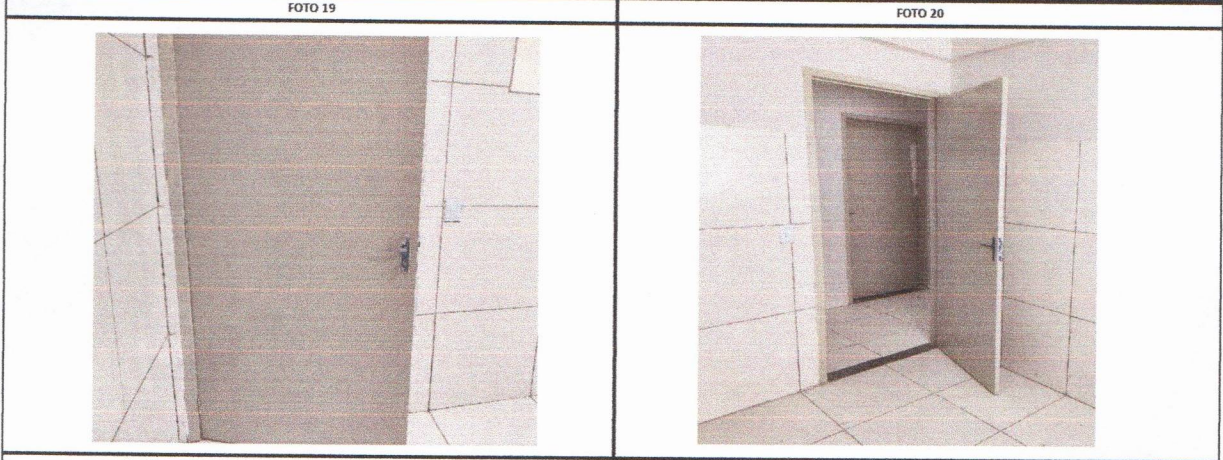

PINTURA FUNDO NIVELADOR E PINTURA ESMALTE NAS PORTAS	PINTURA FUNDO NIVELADOR E PINTURA ESMALTE NAS PORTAS
--	--

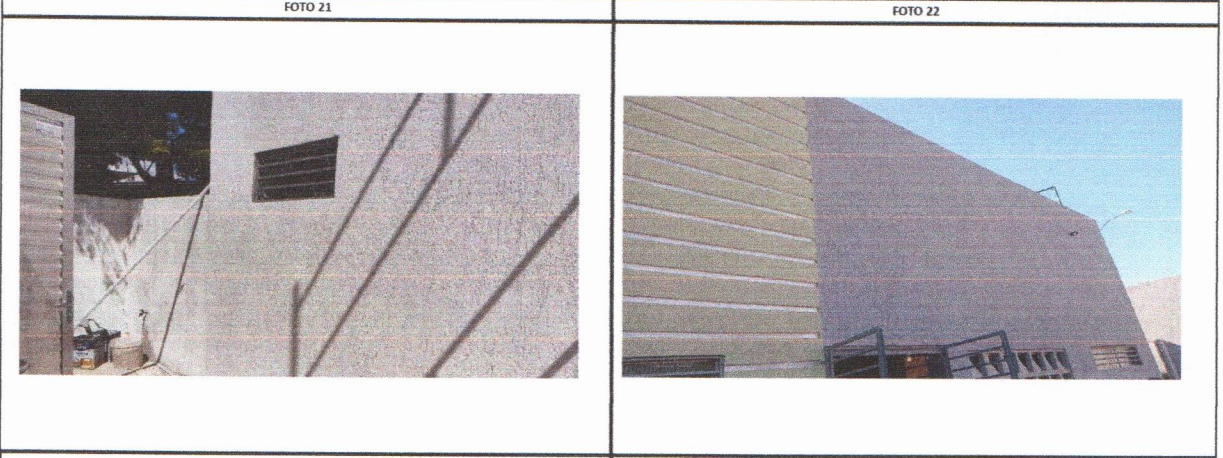

TEXTURA RÚSTICA NA FACHADA FRONTAL	TEXTURA RÚSTICA NA FACHADA FRONTAL
------------------------------------	------------------------------------

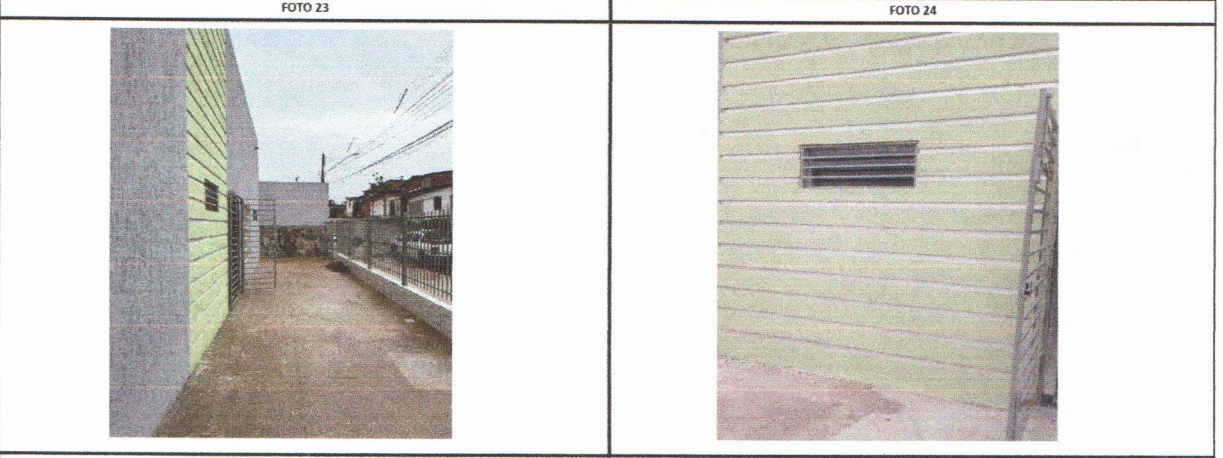

TEXTURA RÚSTICA NA FACHADA FRONTAL	TEXTURA RÚSTICA NA FACHADA FRONTAL
------------------------------------	------------------------------------