

MUNICÍPIO/UF: SÃO LOURENÇO DA MATA / PE	GESTOR / AÇÃO: SECRETARIA DE INFRAESTRUTURA	ENDEREÇO: CENTRO, SÃO LOURENÇO DA MATA-PE	BM 01
			DATA DE REFERÊNCIA: 09/2022

PROPONENTE: PREFEITURA DE SÃO LOURENÇO DA MATA	OBJETO: CONTRATAÇÃO DE EMPRESA DE ENGENHARIA PARA EXECUÇÃO DE RECAPEAMENTO ASFÁLTICO EM DIVERSAS RUAS DO MUNICÍPIO DE SÃO LOURENÇO DA MATA-PE.	EMPREENDIMENTO: Construção de Rodovias e Ferrovias (também para Recapeamento, Pavimentação e Praças)
---	---	---

FOTO 01



AVENIDA JOVENTINO FERREIRA DE LIMA (LAJES)

FOTO 02



AVENIDA JOVENTINO FERREIRA DE LIMA (LAJES)

FOTO 03



AVENIDA JOVENTINO FERREIRA DE LIMA (LAJES)

FOTO 04



AVENIDA JOVENTINO FERREIRA DE LIMA (LAJES)

FOTO 05

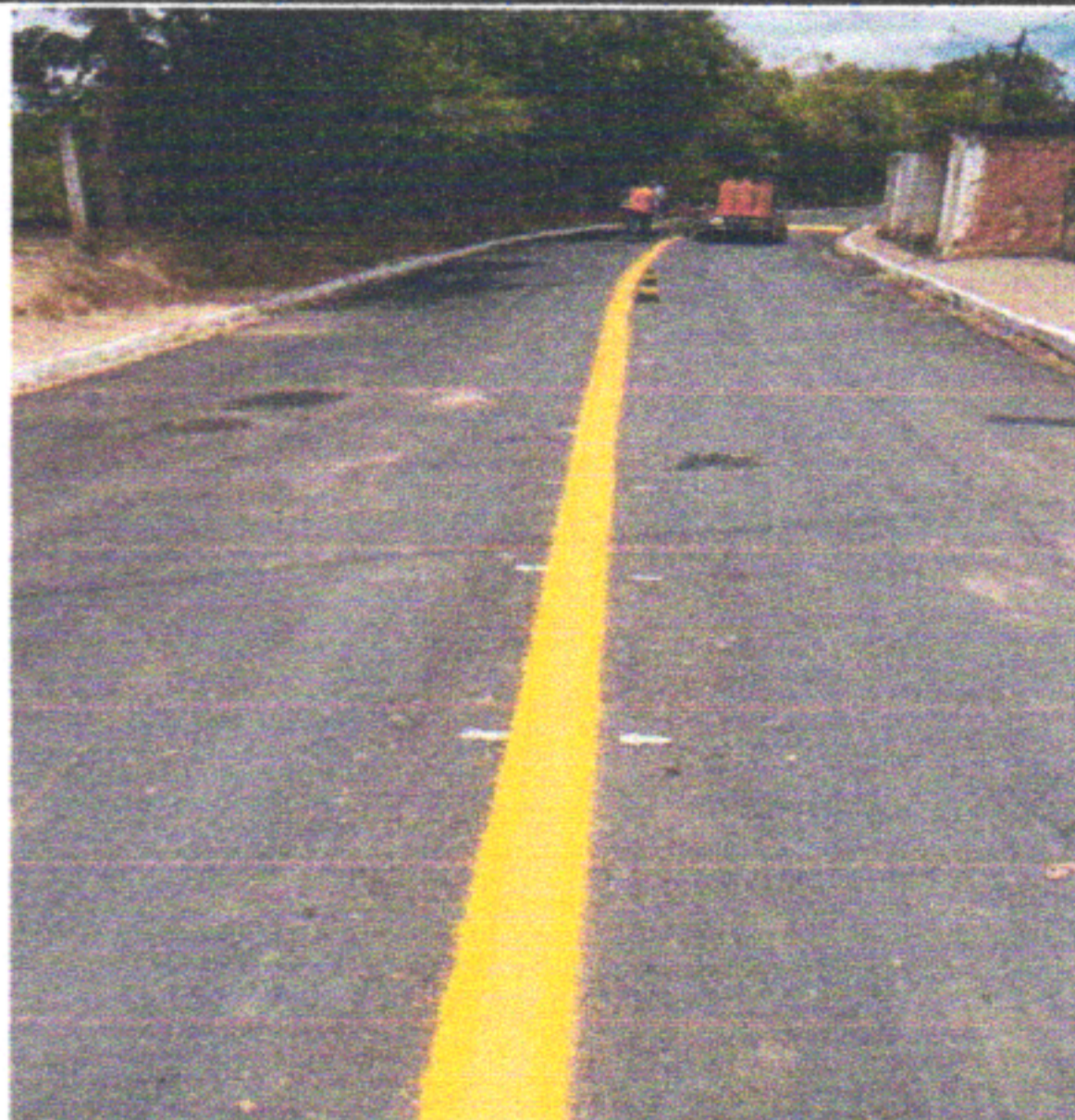

AVENIDA JOVENTINO FERREIRA DE LIMA (LAJES)

Arthur Felipe Melo de Almeida
Engenheiro Civil
CREA/PE 1819351564

FOTO 06



AVENIDA JOVENTINO FERREIRA DE LIMA (LAJES)

Angelo Henrique Modesto Barros
Engenheiro Civil - CREA 45.521-D/PE

Arthur Felipe Melo de Almeida
Engenheiro Civil
CREA/PE 1819351564

MUNICÍPIO/UF: SÃO LOURENÇO DA MATA / PE	GESTOR / AÇÃO: SECRETARIA DE INFRAESTRUTURA	ENDEREÇO: CENTRO, SÃO LOURENÇO DA MATA-PE	BM 01
			DATA DE REFERÊNCIA: 09/2022
PROPONENTE: PREFEITURA DE SÃO LOURENÇO DA MATA	OBJETO: CONTRATAÇÃO DE EMPRESA DE ENGENHARIA PARA EXECUÇÃO DE RECAPEAMENTO ASFÁLTICO EM DIVERSAS RUAS DO MUNICÍPIO DE SÃO LOURENÇO DA MATA-PE.	EMPREENDIMENTO: Construção de Rodovias e Ferrovias (também para Recapeamento, Pavimentação e Praças)	

FOTO 07



AVENIDA JOVENTINO FERREIRA DE LIMA (LAJES)

FOTO 08



AVENIDA JOVENTINO FERREIRA DE LIMA (LAJES)

FOTO 09



RUA MONTEIRO LOBATO (RUA DO AMENDOIM - TIUMA)

FOTO 10



RUA MONTEIRO LOBATO (RUA DO AMENDOIM - TIUMA)

FOTO 11



FOTO 12



MUNICÍPIO/UF: SÃO LOUREÇO DA MATA / PE	GESTOR / AÇÃO: SECRETARIA DE INFRAESTRUTURA	ENDEREÇO: CENTRO, SÃO LOURENÇO DA MATA-PE	BM 01
			DATA DE REFERÊNCIA: 09/2022
PROPONENTE: PREFEITURA DE SÃO LOURENÇO DA MATA	OBJETO: CONTRATAÇÃO DE EMPRESA DE ENGENHARIA PARA EXECUÇÃO DE RECAPEAMENTO ASFÁLTICO EM DIVERSAS RUAS DO MUNICÍPIO DE SÃO LOURENÇO DA MATA-PE.	EMPREENDIMENTO: Construção de Rodovias e Ferrovias (também para Recapeamento, Pavimentação e Praças)	

FOTO 13



RUA MONTEIRO LOBATO (RUA DO AMENDOIM - TIUMA)

FOTO 14



RUA MONTEIRO LOBATO (RUA DO AMENDOIM - TIUMA)

Arthur Felipe Melo de Almeida
Engenheiro Civil
CREA/PE 1819351564

Angelo Henrique Modesto Barros
Engenheiro Civil - CREA 45.521-D/PE

Arthur Felipe Melo de Almeida
Engenheiro Civil
CREA/PE 1819351564

MUNICÍPIO/UF: SÃO LOURENÇO DA MATA / PE	GESTOR / AÇÃO: SECRETARIA DE INFRAESTRUTURA	ENDEREÇO: CENTRO, SÃO LOURENÇO DA MATA-PE	BM 01
		DATA DE REFERÊNCIA:	09/2022

PROponente: PREFEITURA DE SÃO LOURENÇO DA MATA	Objeto: CONTRATAÇÃO DE EMPRESA DE ENGENHARIA PARA EXECUÇÃO DE RECAPEAMENTO ASFÁLTICO EM DIVERSAS RUAS DO MUNICÍPIO DE SÃO LOURENÇO DA MATA-PE.	Empreendimento: Construção de Rodovias e Ferrovias (também para Recapeamento, Pavimentação e Praças)
---	---	---

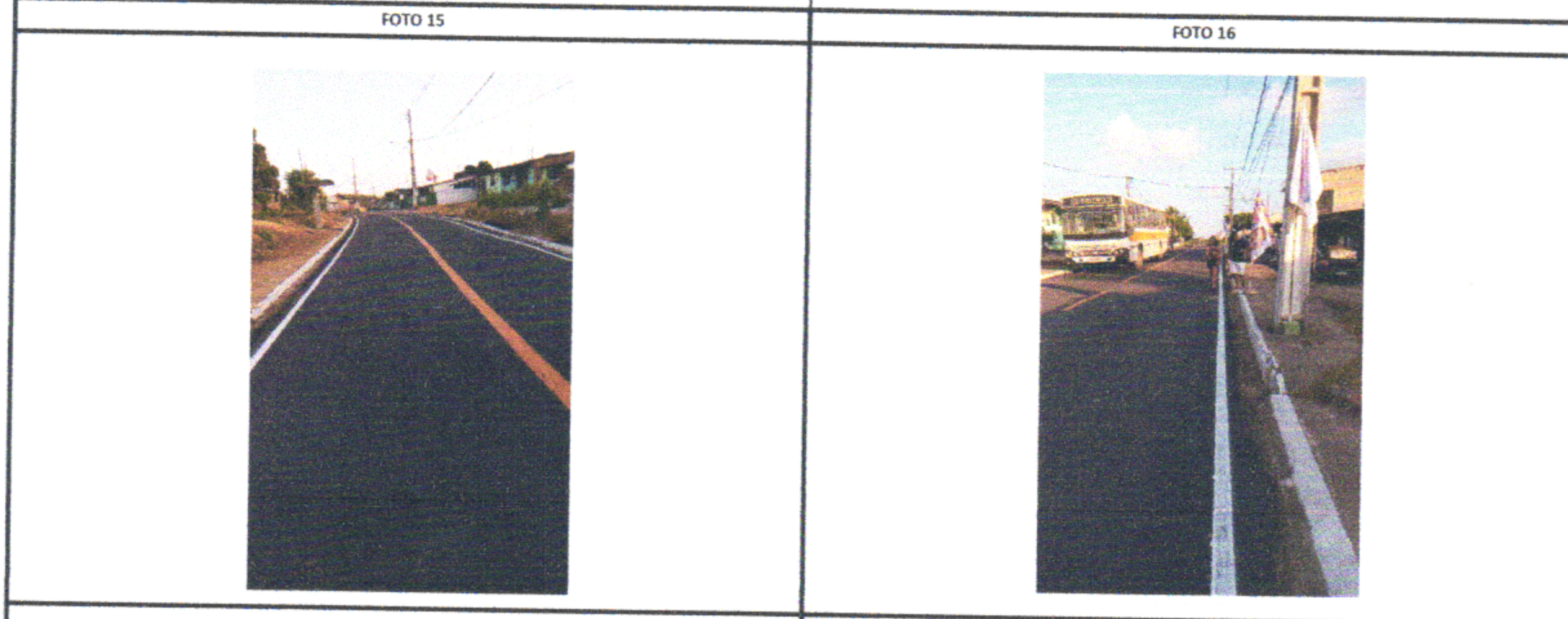

AVENIDA JOVENTINO FERREIRA DE LIMA (LAJES)

AVENIDA JOVENTINO FERREIRA DE LIMA (LAJES)

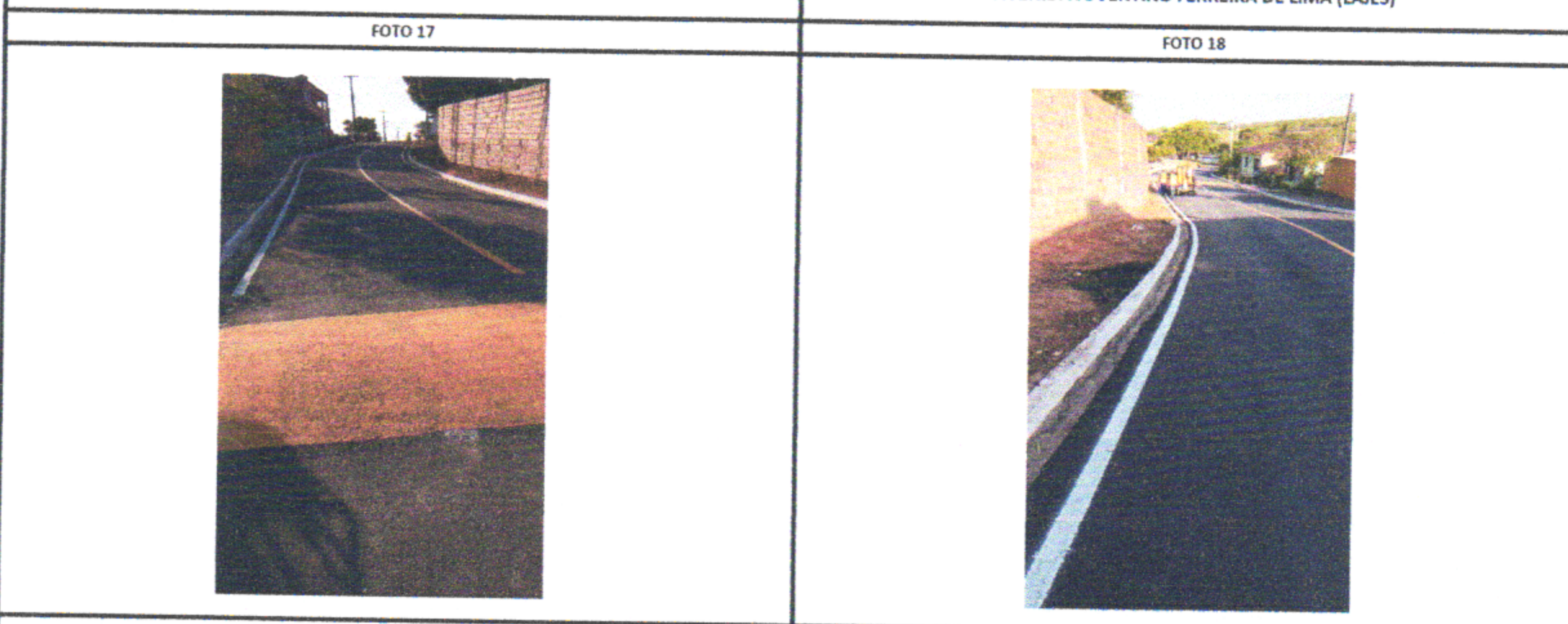

AVENIDA JOVENTINO FERREIRA DE LIMA (LAJES)

AVENIDA JOVENTINO FERREIRA DE LIMA (LAJES)

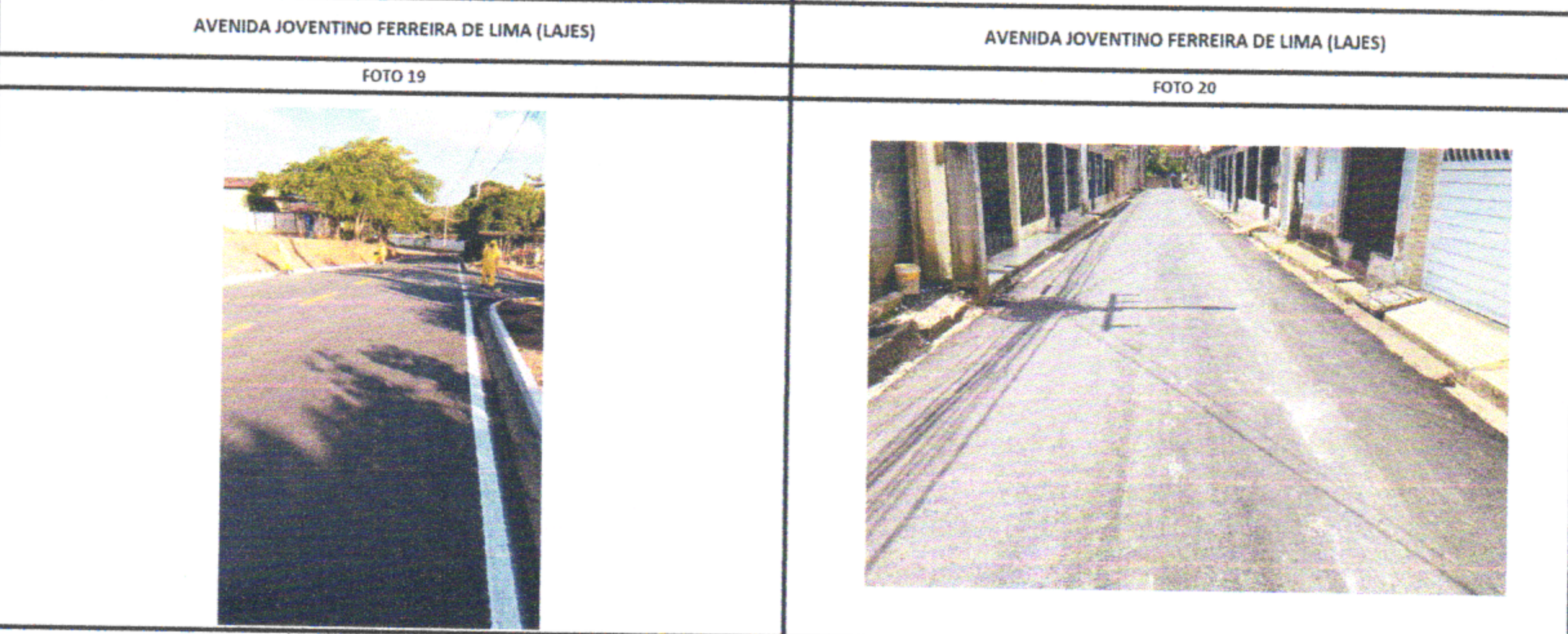

AVENIDA JOVENTINO FERREIRA DE LIMA (LAJES)

RUA MONTEIRO LOBATO (RUA DO AMENDOIM - TIUMA)

Arthur Felipe Melo de Almeida
Engenheiro Civil
CREA/PE 1819351564

Angelo Henrique Modesto Barros
Engenheiro Civil - CREA 45.521-D/PE

Arthur Felipe Melo de Almeida
Engenheiro Civil
CREA/PE 1819351564