

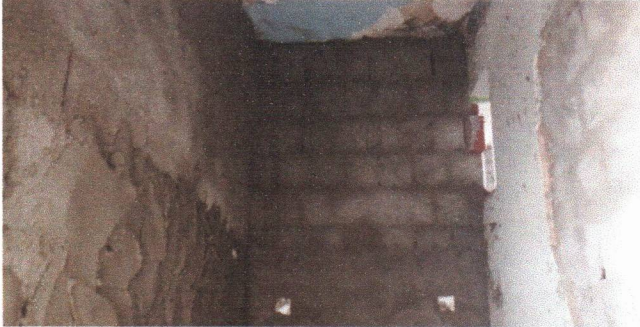

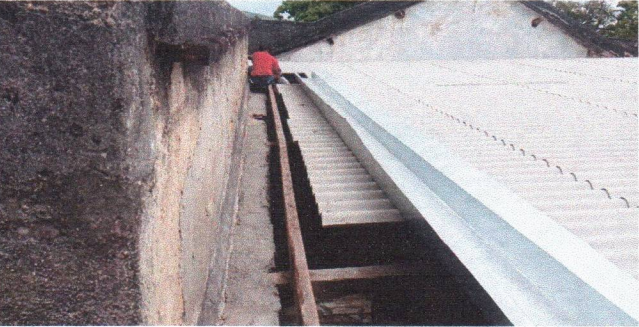

RUMO AO DESENVOLVIMENTO MUNICÍPIO/UF:		GESTOR / AÇÃO:	ENDEREÇO:	DATA DE REFERÊNCIA:
SÃO LOURENÇO DA MATA / PE		SECRETARIA DE INFRAESTRUTURA	CENTRO, SÃO LOURENÇO DA MATA-PE	09/2023

PROponente:	Objeto:	Empreendimento:
PREFEITURA DE SÃO LOURENÇO DA MATA	CONTRATAÇÃO DE EMPRESA DE ENGENHARIA PARA EXECUÇÃO DE REFORMA DO PRÉDIO SEDE DA PREFEITURA, LOCALIZADA NO MUNICÍPIO DE SÃO LOURENÇO DA MATA	Construção de Edifícios (também para Reforma)

FOTO 01	FOTO 02
	
ALVENARIA, CHAPISO E EMBOÇO - BWC (PREFEITURA SEDE)	ALVENARIA, CHAPISO E EMBOÇO - BWC (PREFEITURA SEDE)
FOTO 03	FOTO 04
	
CALHA EM CHAPA DE AÇO GALVANIZADO (PREFEITURA SEDE)	CALHA EM CHAPA DE AÇO GALVANIZADO (PREFEITURA SEDE)
FOTO 05	FOTO 06
	
RASPAGEM DA PINTURA (PREFEITURA SEDE)	ELEVÇÃO DE ALVENARIA, CHAPISCO E MASSA ÚNICA (PREFEITURA SEDE)

RUMO AO DESENVOLVIMENTO
MUNICÍPIO/UF:
SÃO LOUREÇO DA MATA / PE

GESTOR / AÇÃO:
SECRETARIA DE INFRAESTRUTURA

ENDEREÇO:
CENTRO, SÃO LOURENÇO DA MATA-PE

DATA DE REFERÊNCIA:
09/2023

PROPONENTE:
PREFEITURA DE SÃO LOURENÇO DA MATA

OBJETO:
CONTRATAÇÃO DE EMPRESA DE ENGENHARIA PARA EXECUÇÃO DE REFORMA DO PRÉDIO SEDE DA PREFEITURA, LOCALIZADA NO MUNICÍPIO DE SÃO LOURENÇO DA MATA

EMPREENDIMENTO:
Construção de Edifícios (também para Reforma)

FOTO 07



CIRCUITOS ELÉTRICOS (ANEXO FUNDOS)

FOTO 08



PONTO DE TOMADA (ANEXO FUNDOS)

FOTO 09



REGISTRO DE PASSAGEM WC 01 (ANEXO FUNDOS)

FOTO 11

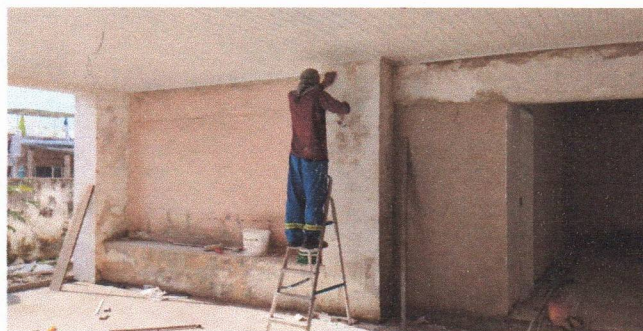

RASPAGEM DA PINTURA (ANEXO FUNDOS)

FOTO 10



REGISTRO DE PASSAGEM WC 03 (ANEXO FUNDOS)

FOTO 12



RASPAGEM DA PINTURA (ANEXO FUNDOS)

RUMO AO DESENVOLVIMENTO
MUNICÍPIO/UF:
SÃO LOURENÇO DA MATA / PE

GESTOR / AÇÃO:
SECRETARIA DE INFRAESTRUTURA

ENDEREÇO:
CENTRO, SÃO LOURENÇO DA MATA-PE

DATA DE REFERÊNCIA:
09/2023

PROPONENTE:
PREFEITURA DE SÃO LOURENÇO DA MATA

OBJETO:
CONTRATAÇÃO DE EMPRESA DE ENGENHARIA PARA EXECUÇÃO DE REFORMA DO PRÉDIO SEDE DA PREFEITURA, LOCALIZADA NO MUNICÍPIO DE SÃO LOURENÇO DA MATA

EMPREENDIMENTO:
Construção de Edifícios (também para Reforma)

FOTO 13



APLICAÇÃO DO SELADOR ACRÍLICO (ANEXO FUNDOS)

FOTO 15



APLICAÇÃO DO SELADOR ACRÍLICO (ANEXO FUNDOS)

FOTO 17

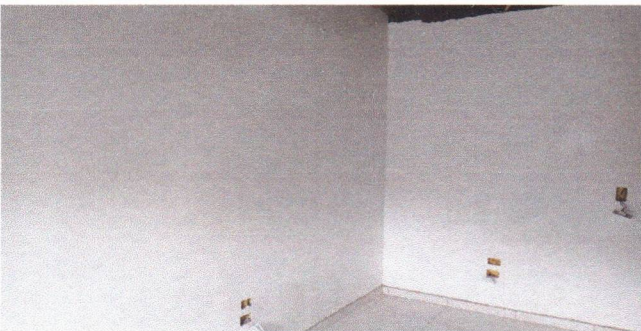

EMASSAMENTO NAS PAREDES (ANEXO FUNDOS)

FOTO 14



APLICAÇÃO DO SELADOR ACRÍLICO (ANEXO FUNDOS)

FOTO 16



EMASSAMENTO NAS PAREDES (ANEXO FUNDOS)

FOTO 18



APLICAÇÃO DE PINTURA NAS PARDES (ANEXO FUNDOS)

RUMO AO DESENVOLVIMENTO

MUNICÍPIO/UF:

SÃO LOURENÇO DA MATA / PE

GESTOR / AÇÃO:

SECRETARIA DE INFRAESTRUTURA

ENDEREÇO:

CENTRO, SÃO LOURENÇO DA MATA-PE

DATA DE REFERÊNCIA:

09/2023

PROPONENTE:

PREFEITURA DE SÃO LOURENÇO DA MATA

OBJETO:

CONTRATAÇÃO DE EMPRESA DE ENGENHARIA PARA EXECUÇÃO DE REFORMA DO PRÉDIO SEDE DA PREFEITURA, LOCALIZADA NO MUNICÍPIO DE SÃO LOURENÇO DA MATA

EMPREENDIMENTO:

Construção de Edifícios (também para Reforma)

FOTO 19



APLICAÇÃO DE PINTURA NAS PARDES (ANEXO FUNDOS)

FOTO 20



APLICAÇÃO DE PINTURA NAS PARDES (ANEXO FUNDOS)

FOTO 21



APLICAÇÃO DE PINTURA NAS PARDES (ANEXO FUNDOS)

FOTO 22



EMASSAMENTO NAS PORTAS (ANEXO FUNDOS)

FOTO 23



EMASSAMENTO E PINTURA ESMALTE NAS PORTAS (ANEXO FUNDOS)

FOTO 24



EMASSAMENTO E PINTURA ESMALTE NAS PORTAS (ANEXO FUNDOS)