

RELATÓRIO FOTOGRÁFICO BM 11

MUNICÍPIO/UF: SÃO LOURENÇO DA MATA	DATA	12/04/2023	BM:	11
INÍCIO DA OBRA	13/04/2023	DATA EMISSÃO:		12/04/2023
PRAZO DE EXECUÇÃO: 240 DIAS DATA DE EMISSÃO: 12/04/2023		CONTRATO: 011/2022 PROCESSO TP01/2022		

FOTO 01



Reaterro manual apiloado

FOTO 02



Reaterro manual apiloado

FOTO 03



Reaterro manual apiloado

FOTO 04

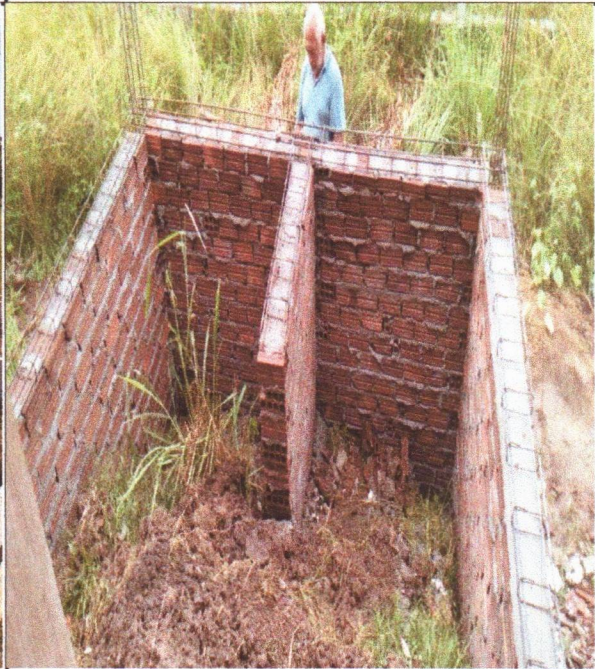

alvenaria dobrada escavação

Prefeitura de São Lourenço da Mata - PE  
 Felipe Augusto de S. Macêdo  
 Engenheiro Civil  
 Responsável pela Fiscalização  
 CREA-PE 01677622-0

Tarcísio Cruz Muniz  
 Secretário de Infraestrutura

Responsável Empresa  
**PAUBRASIL CONSTRUTORA ETRELI**  
 CNPJ: 23.198.833/0001-04



FOTO 05

Reaterro manual apilado



FOTO 06

Reaterro manual apilado



FOTO 07

alvenaria dobrada

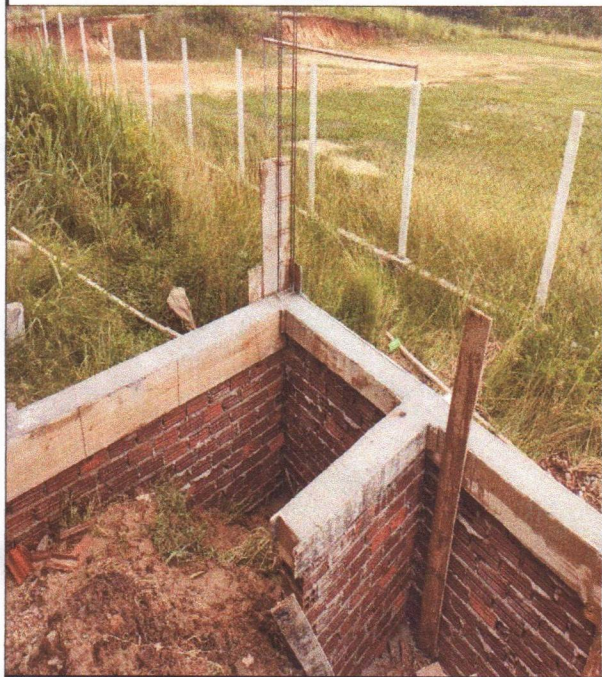

FOTO 08

alvenaria

Prefeitura de São Lourenço da Mata - PE  
 Felipe Augusto de S. Macêdo  
 Engenheiro Civil  
 CREA-PA 181677622-0  
 Responsável pela Fiscalização  
 Felipe Augusto de Santaná Macêdo

  
 Tarcísio Cruz Muniz  
 Secretário de Infraestrutura

  
 PAUBRASIL CONSTRUTORA ETRELI  
 CNPJ: 23.198.833/0001-04



Prefeitura de São Lourenço da Mata - PE  
 Felipe Augusto de S. Macêdo  
 Engenheiro Civil  
 CREA - PE nº 181677622-0

Responsável pela Fiscalização  
 Felipe Augusto de Santana Macêdo

  
 Tarcísio Cruz Muniz  
 Secretário de Infraestrutura

  
 Responsável Empresa  
**PAUBRASIL CONSTRUTORA EIRELI**  
 CNPJ: 23.198.833/0001-04



FOTO 13



FOTO 14

contrapiso

disjuntor 20 A

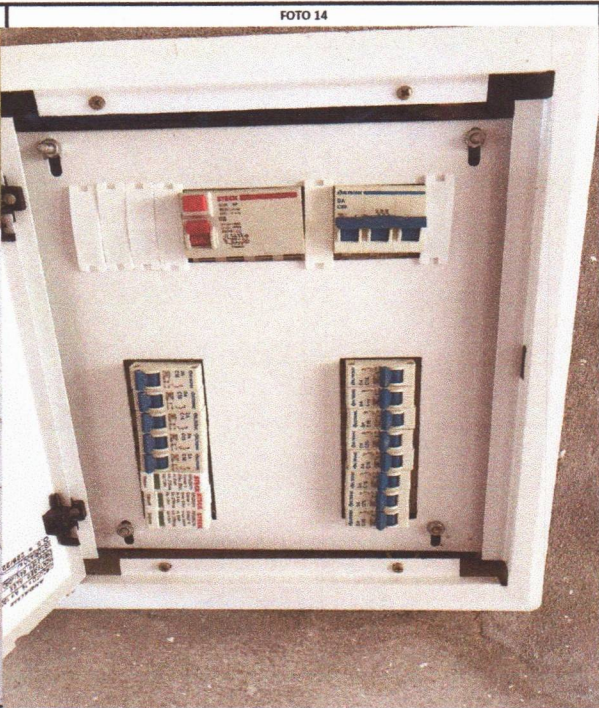

FOTO 15



FOTO 16

registro

registro

Prefeitura de São Lourenço da Mata - PE  
 Felipe Augusto de S. Macêdo  
 Engenheiro Civil  
 CREA - PE nº 181677622-0  
 Responsável pela Fiscalização  
 Felipe Augusto de Santana Macêdo

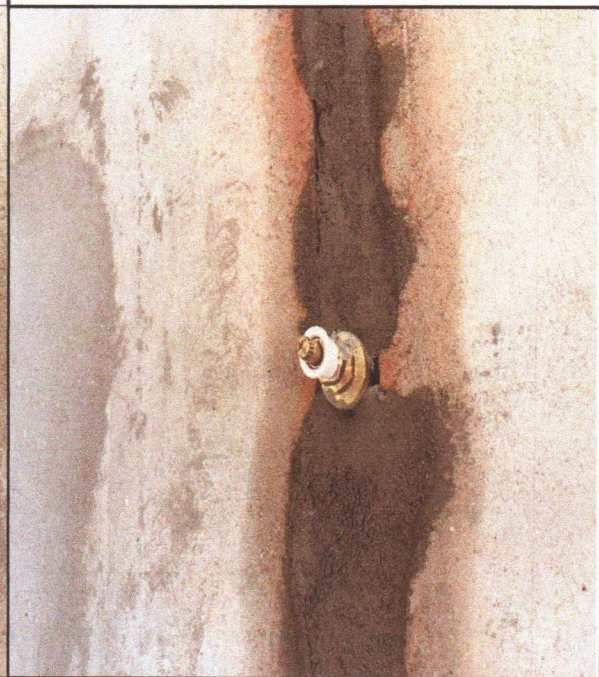
  
 Tarcísio Cruz Muniz  
 Secretário de Infraestrutura

  
 PAUBRASIL CONSTRUTORA EIRELI  
 CNPJ: 23.198.833/0001-04

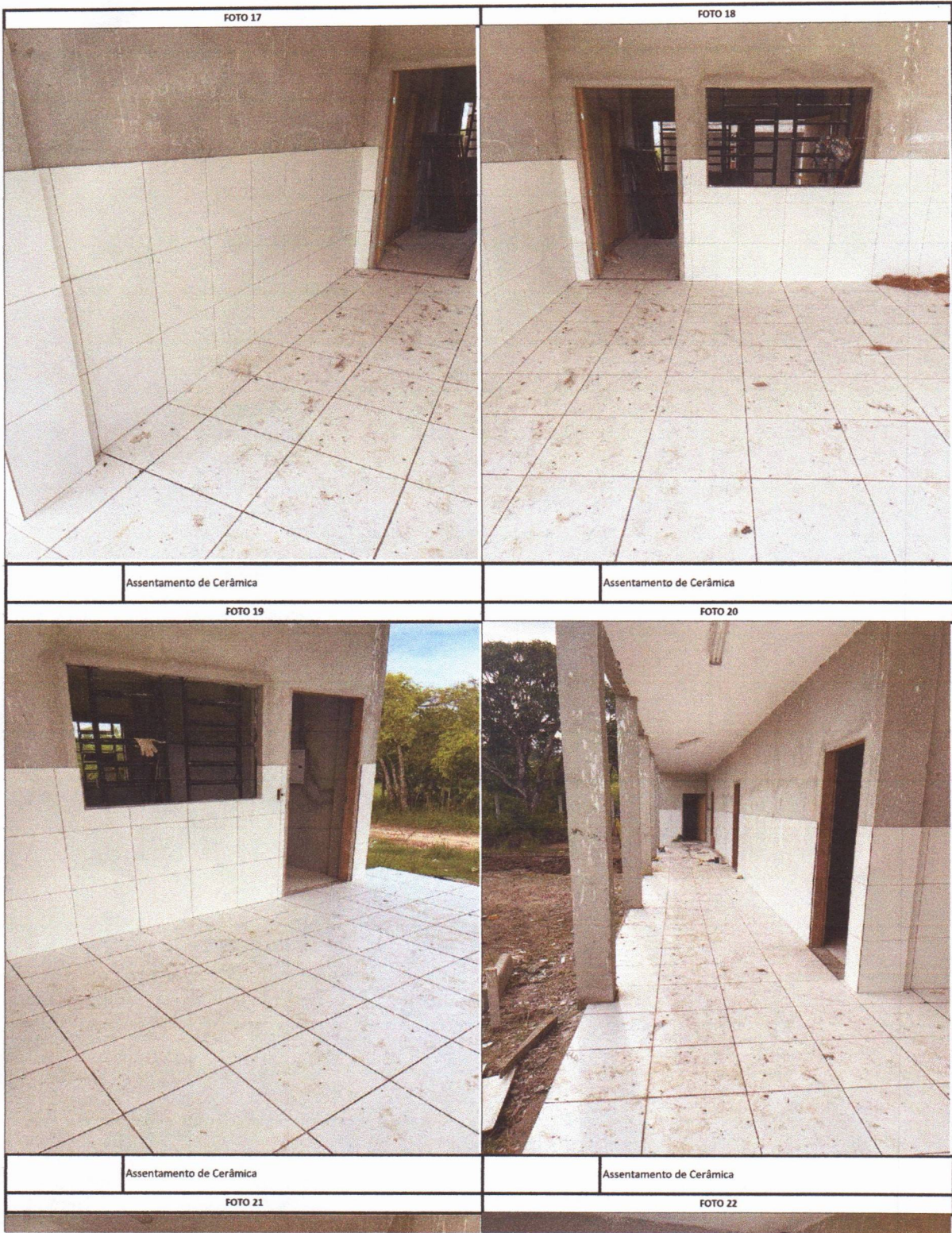

Prefeitura de São Lourenço da Mata - PE  
 Felipe Augusto de S. Macêdo  
 Engenheiro Civil  
 CREA - PE nº 181677622-0

Responsável pela Fiscalização  
 Felipe Augusto de Santana Macêdo

  
 Tarcísio Cruz Muniz  
 Secretário de Infraestrutura

  
 PAUBRASIL CONSTRUTORA EIRELI  
 CNPJ: 23.198.833/0001-04

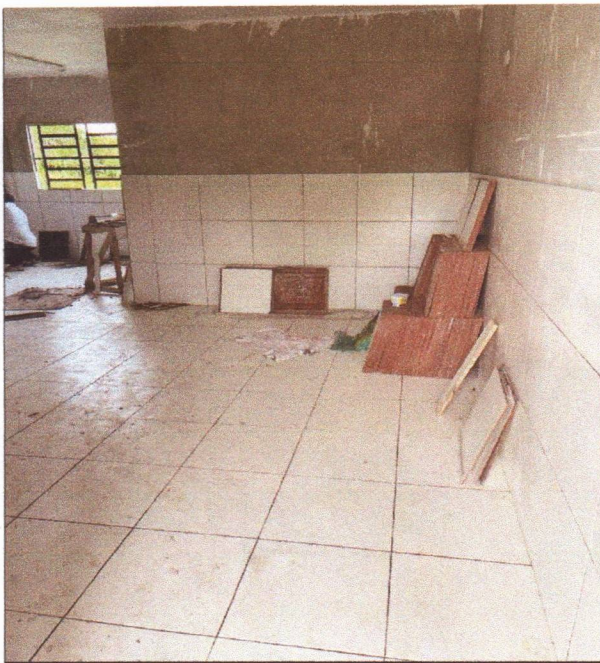

Assentamento de Cerâmica

FOTO 23

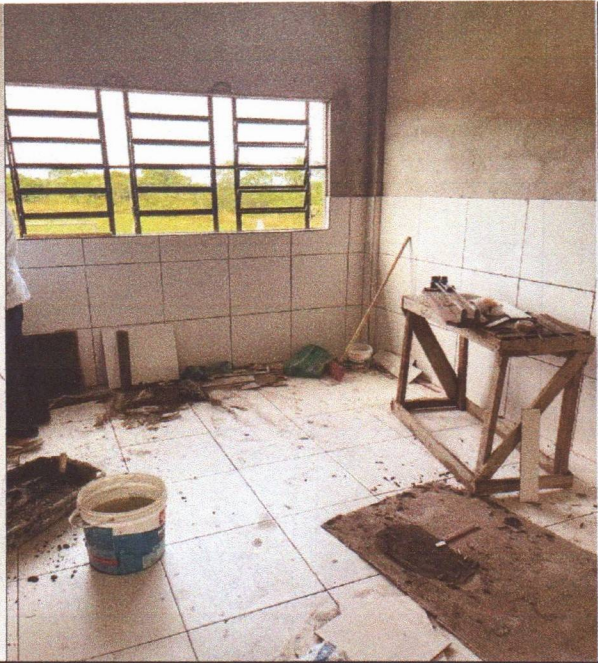

Assentamento de Cerâmica

FOTO 24



Assentamento de Cerâmica



Assentamento de Cerâmica

Prefeitura de São Lourenço da Mata - PE  
Felipe Augusto de S. Macêdo  
Engenheiro Civil  
CREA - PE nº 181677622-0

Responsável pela Fiscalização  
Felipe Augusto de Santana Macêdo

  
Tarcísio Cruz Muniz  
Secretário de Infraestrutura

  
PAUBRASIL CONSTRUTORA ETRELI  
CNPI: 23.198.833/0001-04

<p>FOTO 25</p> 	<p>FOTO 26</p> <p>Inserir imagem</p>	
<p>meio-fio para delimitação parque infantil</p>		
<p>FOTO 27</p> <p>Inserir imagem</p>	<p>FOTO 28</p> <p>Inserir imagem</p>	

Prefeitura de São Lourenço da Mata - PE  
 Felipe Augusto de S. Macêdo  
 Engenheiro-Civil  
 CREA - PE nº 181677622-0

Responsável pela Fiscalização  
 Felipe Augusto de Santana Macêdo

  
 Tarcísio Cruz Muniz  
 Secretário de Infraestrutura

  
**PAUBRASIL CONSTRUTORA EIRELI**  
 CNPJ: 23.198.833/0001-04