

RELATÓRIO FOTOGRÁFICO BM 08

	MUNICÍPIO/UF: SÃO LOURENÇO DA MATA	DATA	23/01/2023	BM:	08
INÍCIO DA OBRA	20/04/2022			DATA EMISSÃO:	23/01/2023
PRAZO DE EXECUÇÃO: 240 DIAS DATA DE EMISSÃO: 23/01/2023			CONTRATO: 011/2022 PROCESSO TP01/2022		

FOTO 01



ESCAVAÇÃO E PREPARO DE FUNDO DE VALA

FOTO 02



ESCAVAÇÃO E PREPARO DE FUNDO DE VALA

FOTO 03



ESCAVAÇÃO E PREPARO DE FUNDO DE VALA

FOTO 04



LASTRO DE CONCRETO

Responsável pela Fiscalização
Felipe Augusto de Santana Macêdo
Crea-PE 181677622-0

Tarcísio Cruz Muniz
 Secretário de Infraestrutura

PAUBRASIL CONSTRUTORA EIRELI
 CNPJ: 23.198.833/0001-04

Responsável Empresa

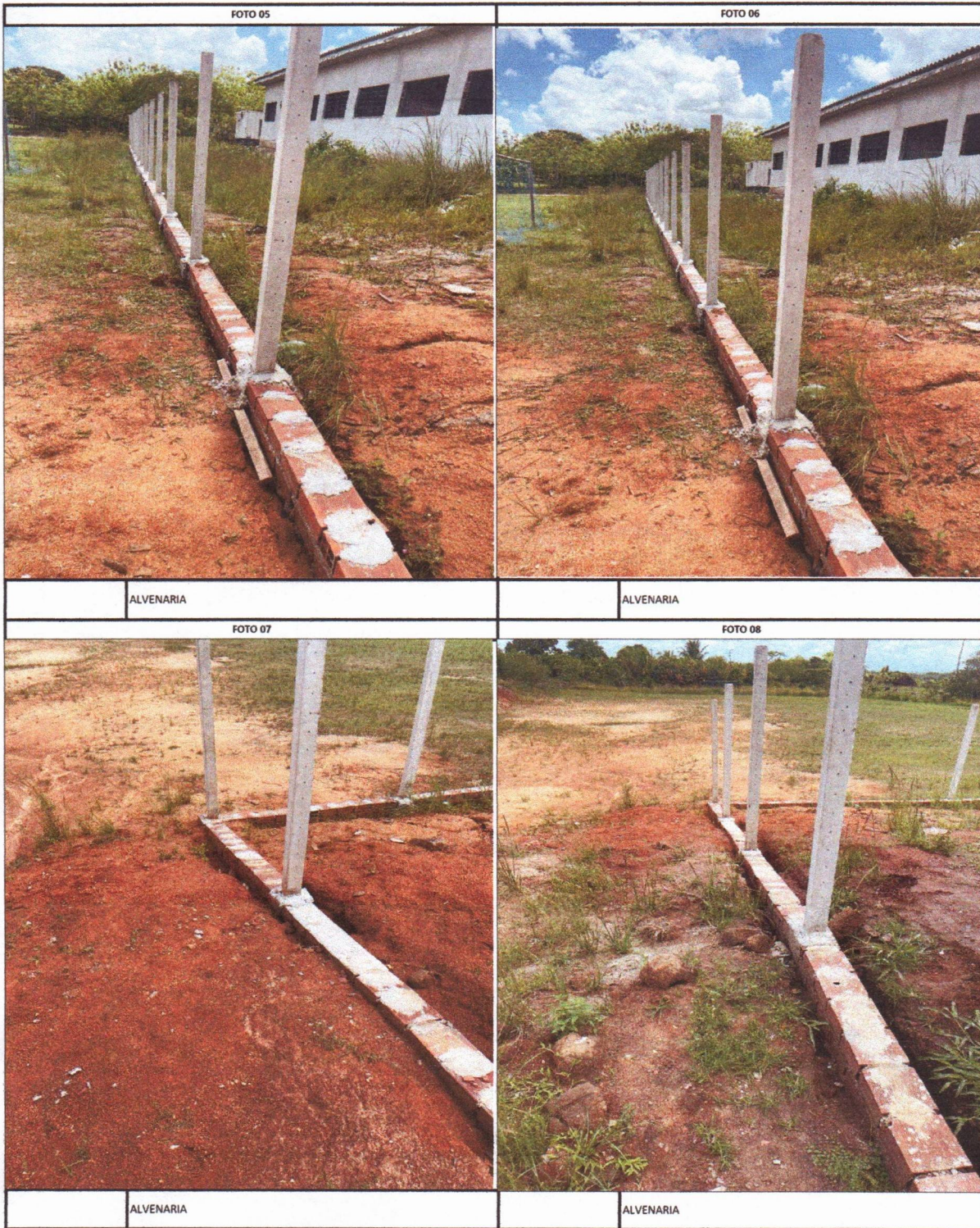

Responsável pela Fiscalização
 Felipe Augusto de Santana Macêdo
 Crea-PE 181677622-0

Tarciso Cruz Muniz
 Secretário de Infraestrutura

PAUBRASIL CONSTRUTORA EIRELI
 CNPJ: 23.198.833/0001-04

Responsável Empresa



Responsável pela Fiscalização
Felipe Augusto de Santana Macêdo
Crea-PB 191677622-0

Tarcísio Cruz Muniz
Secretário de Infraestrutura

PAUBRASIL CONSTRUTORA EIRELI
CNPJ: 23.198.833/0001-04
Responsável Empresa

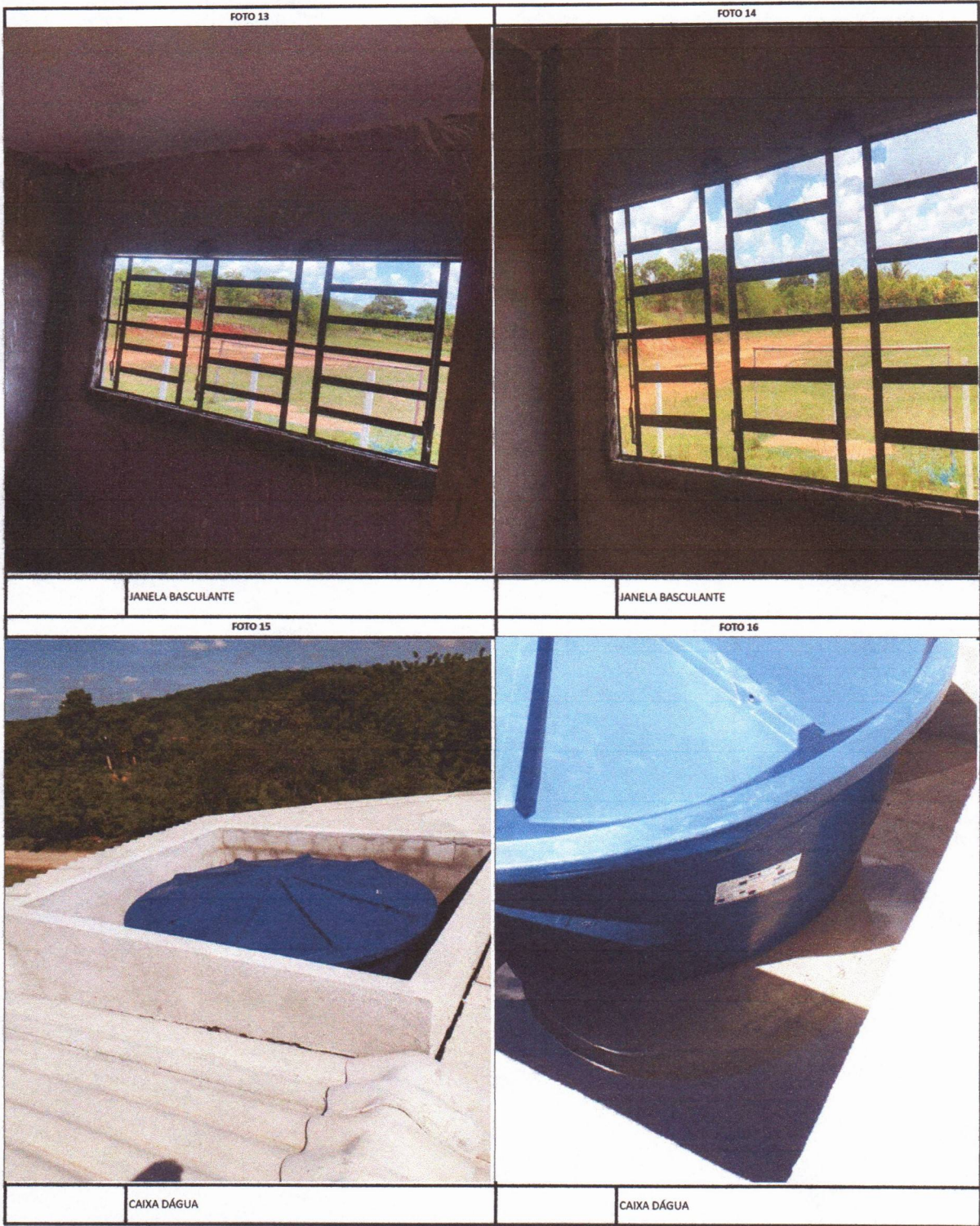

Responsável pela Fiscalização
Felipe Augusto de Santana Macêdo
Crea-PE 181677622-0

Tarcísio Cruz Muniz
Secretário de Infraestrutura

PAUBRASIL CONSTRUTORA EIRELI
CNPJ: 23.198.833/0001-04
Responsável Empresa

FOTO 17



CONTRAPISO

FOTO 18



CONTRAPISO

FOTO 19



CONTRAPISO

FOTO 20



CONTRAPISO

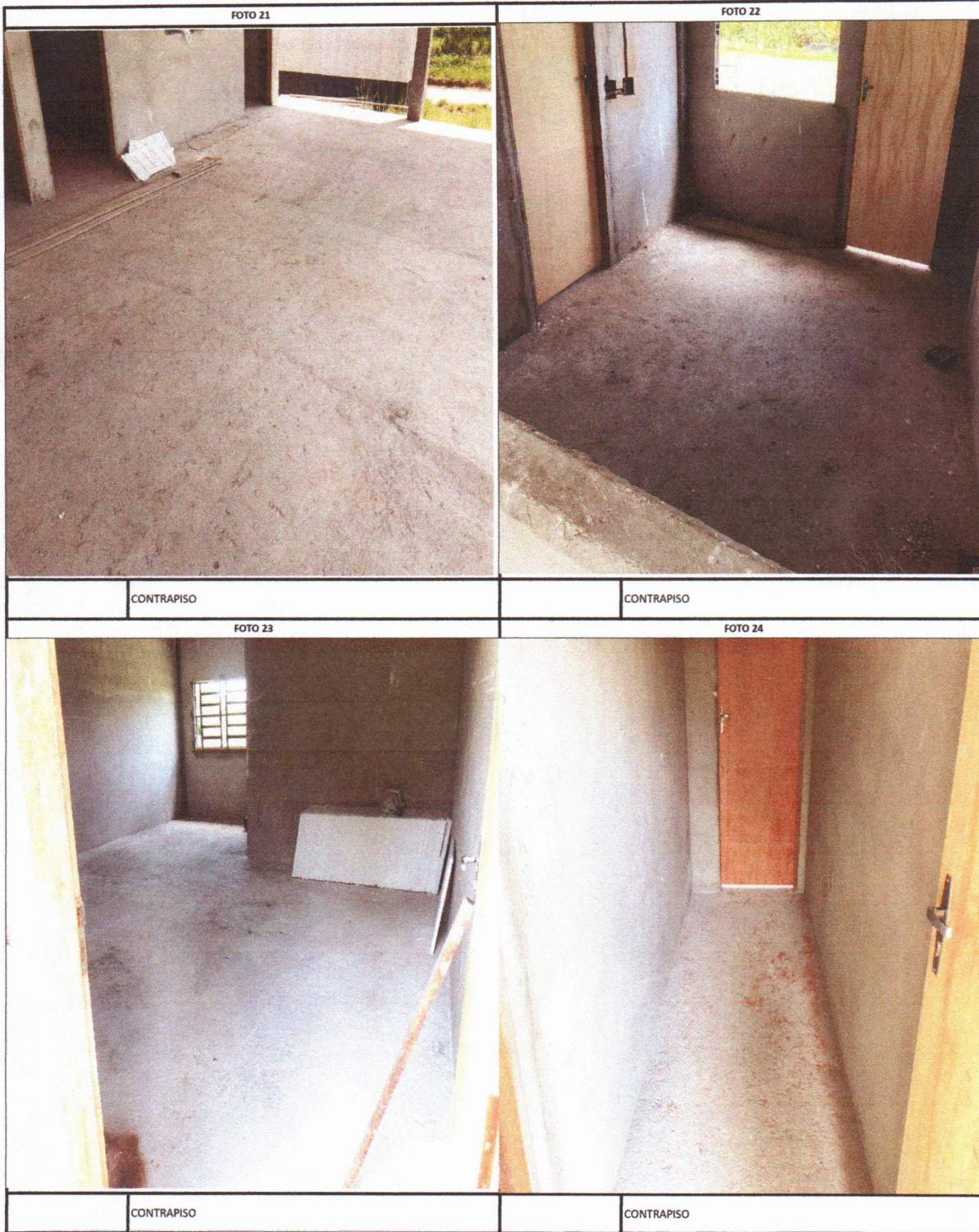

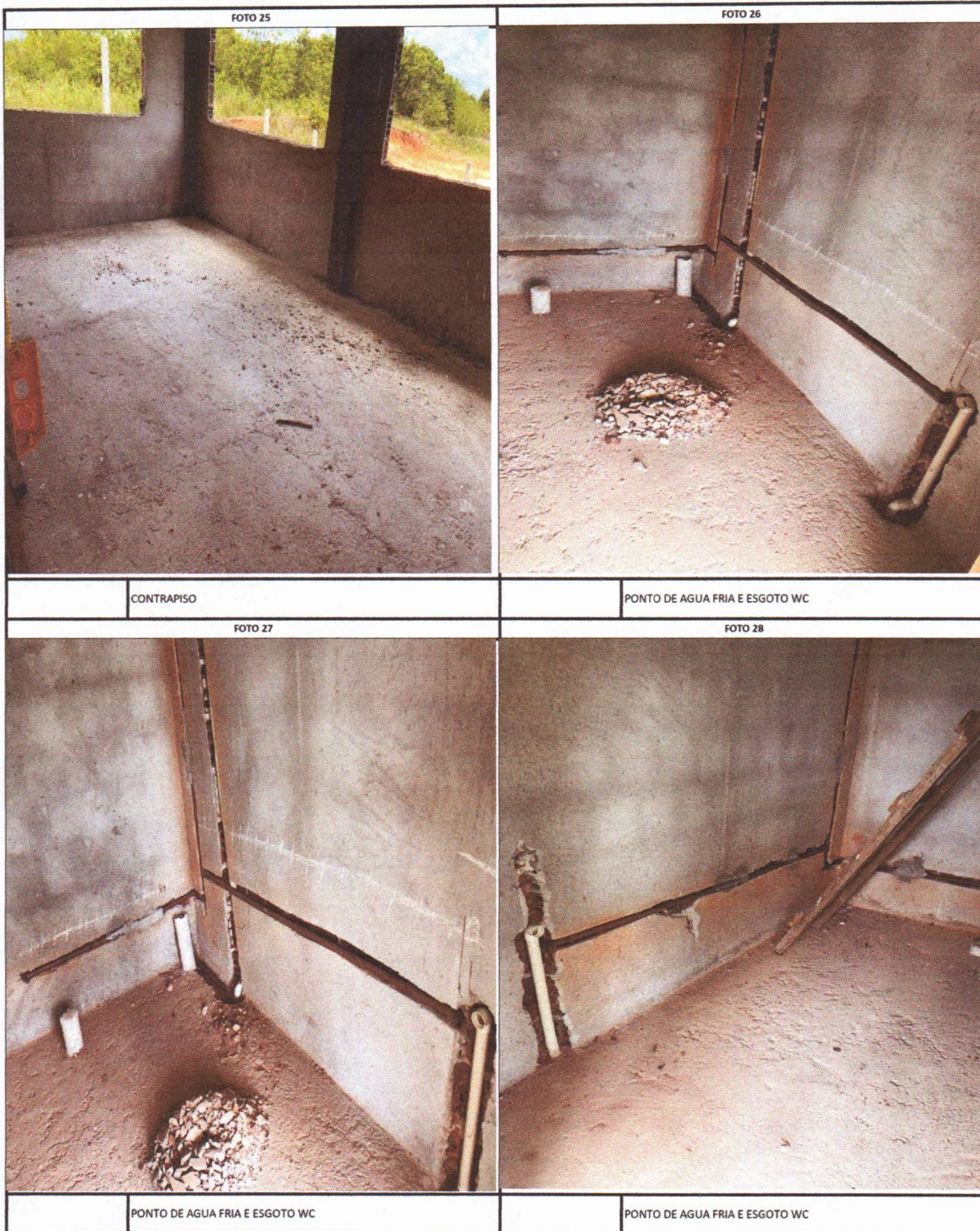

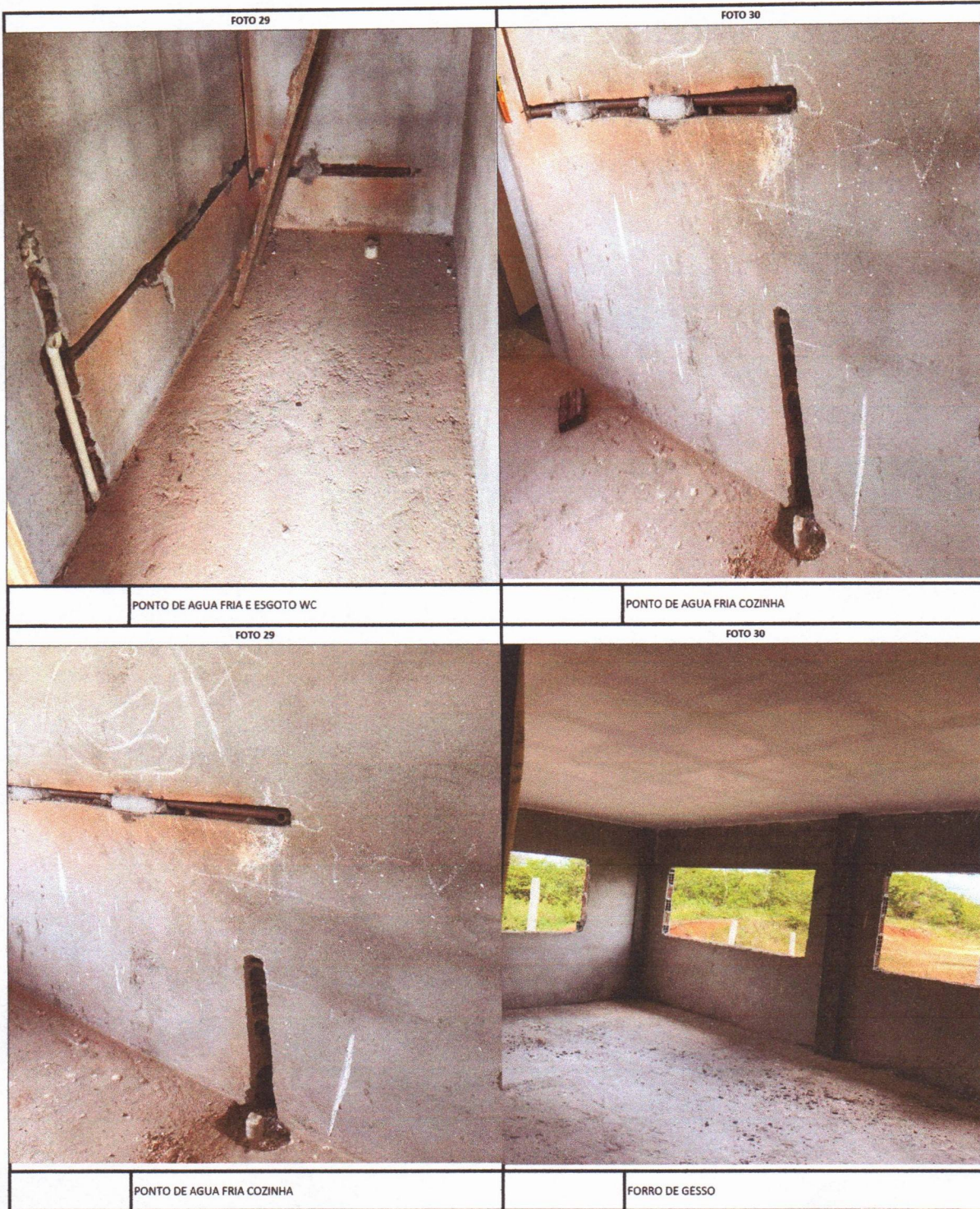

Responsável pela Fiscalização
 Felipe Augusto de Santana Macêdo
 Crea-PE 191677622-0

 Tarcísio Cruz Muniz
 Secretário de Infraestrutura

 PAUBRASIL CONSTRUTORA EIRELI
 CNPJ: 23.198.833/0001-04

Responsável Empresa

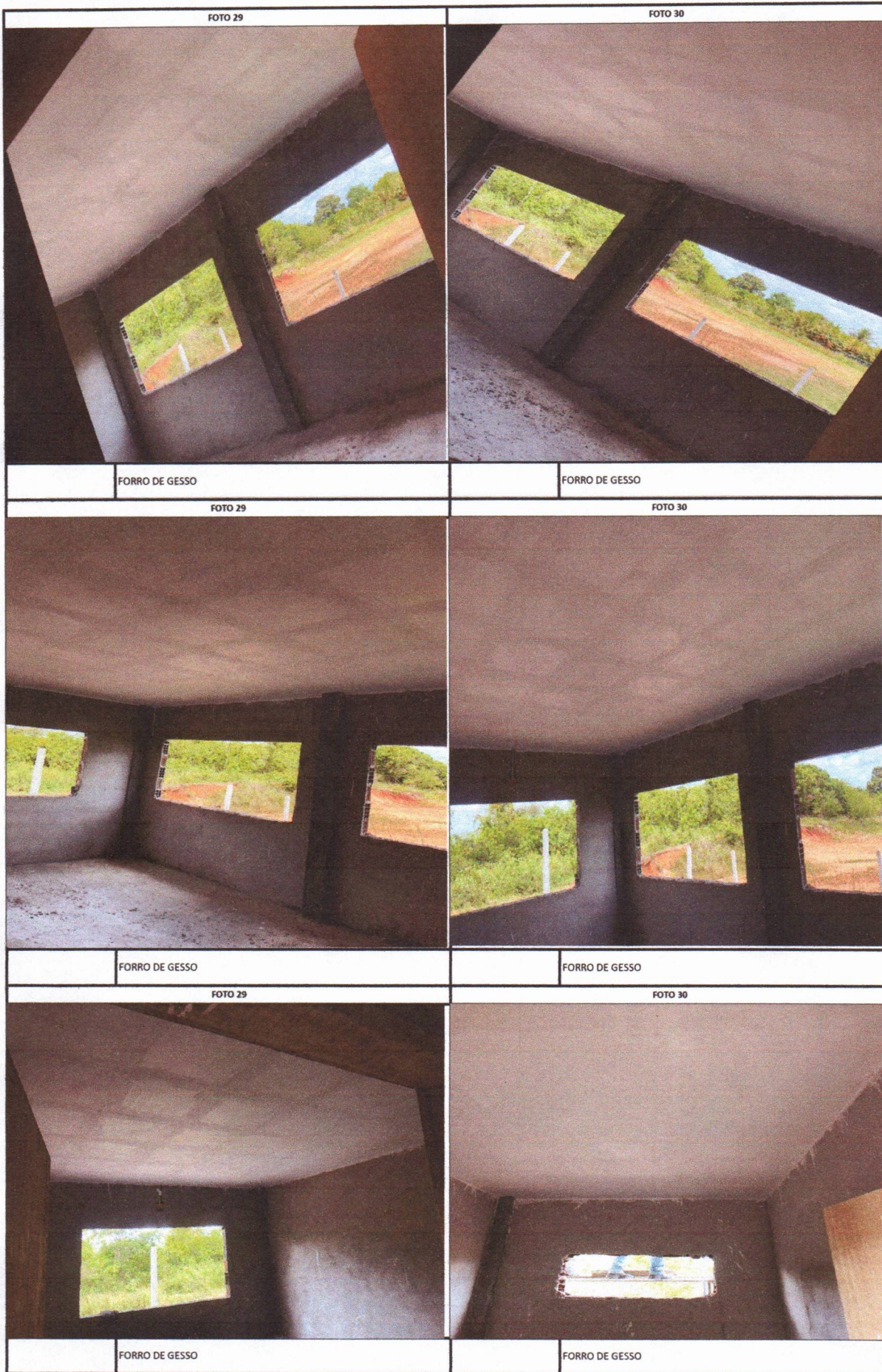

Responsável pela Fiscalização
 Felipe Augusto de Santana Macêdo
 Crea-PE 181677622-0

Tarcísio Cruz Muniz
 Secretário de Infraestrutura

PAUBRASIL CONSTRUTORA EIRELI
 CNPJ: 23.198.833/0001-04

Responsável Empresa

Responsável pela Fiscalização
Felipe Augusto de Santana Macêdo
Crea-PE 181677622-0

Tarcísio Cruz Muniz
Secretário de Infraestrutura

PAUBRASIL CONSTRUTORA EIRELI
CNPJ: 23.198.833/0001-04

Responsável Empresa