

<p>MUNICÍPIO/UF: SÃO LOURENÇO DA MATA / PE</p>		<p>GESTOR / AÇÃO: SECRETARIA DE INFRAESTRUTURA</p>		<p>ENDEREÇO: RUA 38 S/N PARQUE CAPIBARIBE-SLM</p>		<p>BM: 03</p>	
<p>PROPOSTANTE: PREFEITURA DE SÃO LOURENÇO DA MATA</p>		<p>OBJETO: Contrato: 034/2022-SMS/SLM REFORMA DA UNIDADE BÁSICA DE SAÚDE ARISTEU CHAVES, LOCALIZADA EM SÃO LOURENÇO</p>		<p>EMPREENDIMENTO: Contrato: 034/2022-SMS/SLM REFORMA DA UNIDADE BÁSICA DE SAÚDE ARISTEU CHAVES, LOCALIZADA EM SÃO LOURENÇO</p>		<p>DATA DE REFERÊNCIA: 30/09/2023</p>	

FOTO 01



1.2.15 REMOÇÃO DE RAIZES

FOTO 02



1.3.1 - ESCAVAÇÃO

FOTO 03



1.3.2 PREPARO DO FUNDO DE VALA

FOTO 04



1.3.3 LASTRO DE CONCRETO MAGRO

FOTO 05

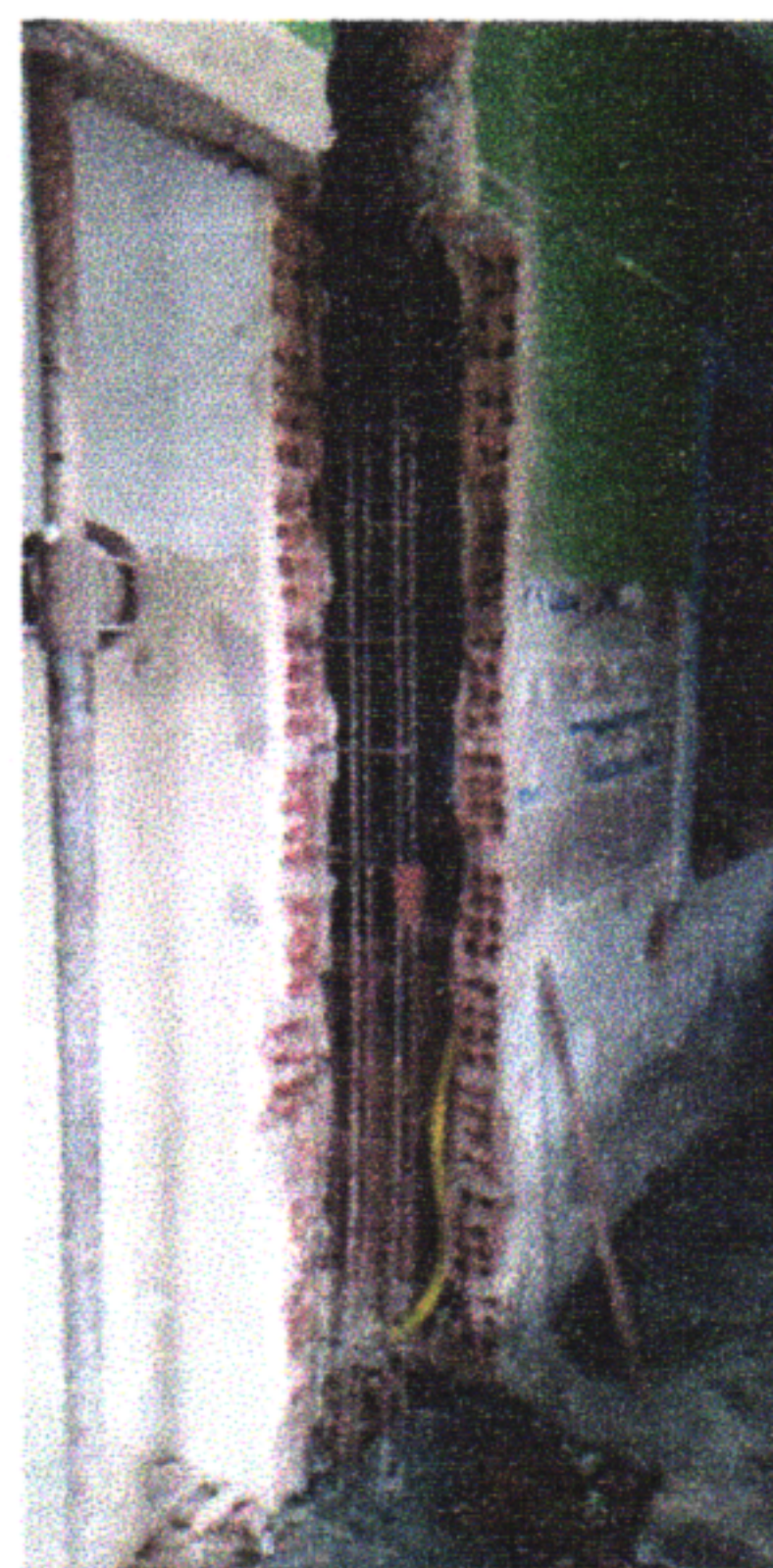

1.3.4 CONCRETO ARMADO

FOTO 06



1.3.11 VERGA PARA JANELA

RELATÓRIO FOTOGRÁFICO



MUNICÍPIO/UF: SÃO LOUREÇO DA MATA / PE	GESTOR / AÇÃO: SECRETARIA DE INFRAESTRUTURA	ENDEREÇO: RUA 38 S/N PARQUE CAPIBARIBE-SLM	BM 03
		DATA DE REFERÊNCIA: 30/09/2023	
PROPONENTE: PREFEITURA DE SÃO LOURENÇO DA MATA	OBJETO: Contrato: 034/2022-SMS/SLM REFORMA DA UNIDADE BÁSICA DE SAÚDE ARISTEU CHAVES, LOCALIZADA EM SÃO LOURENÇO	EMPREENDIMENTO: Contrato: 034/2022-SMS/SLM REFORMA DA UNIDADE BÁSICA DE SAÚDE ARISTEU CHAVES, LOCALIZADA EM SÃO LOURENÇO	

FOTO 07	FOTO 08
	

1.3..16 LAJE	1.4.1 - ALVENARIA
--------------	-------------------

FOTO 09	FOTO 10
	

1.4.4 - ALVENARIA DE ELEMENTOS VAZADOS	1.5.1 LASTRO DE CONCRETO MAGRO
--	--------------------------------

FOTO 11	FOTO 12
	

1.5.4 - EXECUÇÃO DE PASSEIO	1.5.5 PISO CIMENTADO
-----------------------------	----------------------

RUMO AO DESENVOLVIMENTO			
MUNICÍPIO/UF:	GESTOR / AÇÃO:	ENDEREÇO:	BM
SÃO LOURENÇO DA MATA / PE	SECRETARIA DE INFRAESTRUTURA	RUA 38 S/N PARQUE CAPIBARIBE-SLM	03
			DATA DE REFERÊNCIA:
			30/09/2023
PROponente:	Objeto:	Empreendimento:	
PREFEITURA DE SÃO LOURENÇO DA MATA	Contrato: 034/2022-SMS/SLM REFORMA DA UNIDADE BÁSICA DE SAÚDE ARISTEU CHAVES, LOCALIZADA EM SÃO LOURENÇO	Contrato: 034/2022-SMS/SLM REFORMA DA UNIDADE BÁSICA DE SAÚDE ARISTEU CHAVES, LOCALIZADA EM SÃO LOURENÇO	

FOTO 25



1.9.20 DISPOSITIVO RESIDUAL

FOTO 26



1.13.2 - ASSENTAMENTO DE MEIO FIO

FOTO 27



1.16.9 EMBOÇO

FOTO 28



1.16.10 - MASSA ÚNICA

FOTO 29



1.16.11 - REVESTIMENTO CERÂMICO 10 X 10

FOTO 30

Inserir imagem