

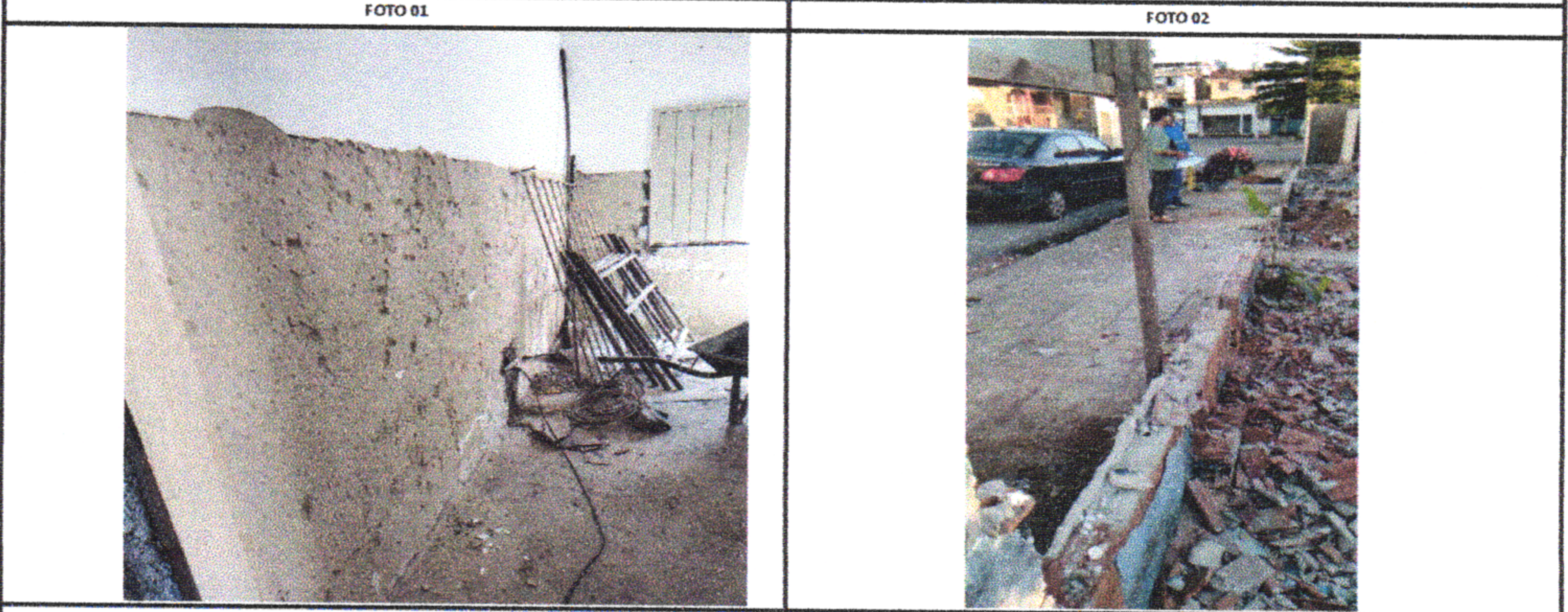

RELATÓRIO FOTOGRÁFICO

MUNICÍPIO/UF: SÃO LOUREÇO DA MATA / PE	GESTOR / AÇÃO: SECRETARIA DE INFRAESTRUTURA	ENDEREÇO: RUA 38 S/N PARQUE CAPIBARIBE-SLM	BM 02
			DATA DE REFERÊNCIA: 01/08/2023

PROPONENTE: PREFEITURA DE SÃO LOURENÇO DA MATA	OBJETO: Contrato: 034/2022-SMS/SLM REFORMA DA UNIDADE BÁSICA DE SAÚDE ARISTEU CHAVES, LOCALIZADA EM SÃO LOURENÇO	EMPREENDIMENTO: Contrato: 034/2022-SMS/SLM REFORMA DA UNIDADE BÁSICA DE SAÚDE ARISTEU CHAVES, LOCALIZADA EM SÃO LOURENÇO
---	---	---



1.2.3 APICOAMENTO DE REBOCO

1.2.4 - DEMOLIÇÃO DE ALVENARIA



1.2.5 - REMOÇÃO DE JANELA

1.2.17 TRANSPORTE DE MATERIAL DE CARRO DE MÃO

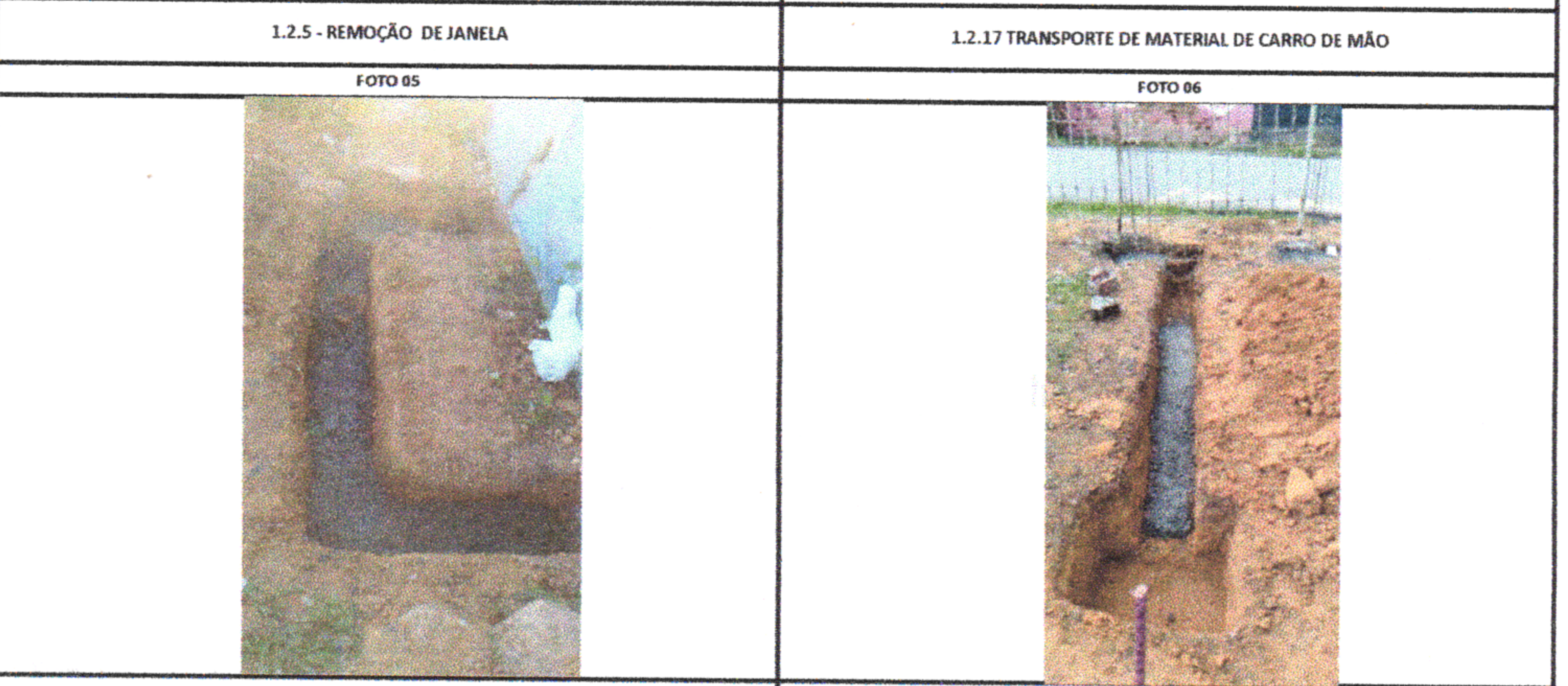

1.3.1 ESCAVAÇÃO









1.3.2 PREPARO DE FUNDO DE VALA

*Graucy Kelly Ferreira Campos*  
**Graucy Kelly Ferreira Campos**  
 Responsável Técnica  
 Engenheira Civil  
 CREA-PE 050226

*Fernando C. Barreto Campello*  
**Construtora Manassu Ltda**  
 CNPJ: 30.700.985/0001-29  
**Fernando C. Barreto Campello**  
 Engº. Civil CREA-PE: 20804-D  
 Rep. Técnico e Representante Legal

*Tarcísio Cruz Muniz*  
**Prefeitura de São Lourenço da Mata - PE**  
**Tarcísio Cruz Muniz**  
 Secretário Municipal de Infraestrutura



MUNICÍPIO/UF: SÃO LOURENÇO DA MATA / PE		GESTOR / AÇÃO: SECRETARIA DE INFRAESTRUTURA	ENDEREÇO: RUA 38 S/N PARQUE CAPIBARIBE-SLM	BM 02
PROPONENTE: PREFEITURA DE SÃO LOURENÇO DA MATA		OBJETO: Contrato: 034/2022-SMS/SLM REFORMA DA UNIDADE BÁSICA DE SAÚDE ARISTEU CHAVES, LOCALIZADA EM SÃO LOURENÇO	EMPREENDIMENTO: Contrato: 034/2022-SMS/SLM REFORMA DA UNIDADE BÁSICA DE SAÚDE ARISTEU CHAVES, LOCALIZADA EM SÃO LOURENÇO	DATA DE REFERÊNCIA: 01/08/2023
FOTO 07		FOTO 08		
				
1.3.3 - LASTRO DE CONCRETO		1.3.4 - CONCRETO ARMADO+E220		
FOTO 09		FOTO 10		
				
1.3.5 ESCAVAÇÃO		1.3.7 TRANSPORTE DE REMOÇÃO		
FOTO 11		FOTO 12		
				
1.3.11 VERGA		1.4.1 - ALVENARIA		
FOTO 13		FOTO 14		
				
1.4.2 - ALVENARIA COMPRESSOR		1.4.4 - ALVENARIA DE ELEMENTO VAZADO		

Prefeitura de São Lourenço da Mata - PE  
Tarcísio Cruz Muniz  
Secretário Municipal de Infraestrutura

Construtora Manassu Ltda  
CNPJ: 30.700.985/0001-29  
Fernando C. Barreto Campello  
Eng. Civil CREA-PE: 20804-D  
Rep. Técnico e Representante L. C.

Graucy Kelly Ferreira Campos  
Responsável Técnica  
Engenheira Civil  
CREA-PE 050226



**RELATÓRIO FOTOGRÁFICO**

MUNICÍPIO/UF: SÃO LOURENÇO DA MATA / PE	GESTOR / AÇÃO: SECRETARIA DE INFRAESTRUTURA	ENDEREÇO: RUA 38 S/N PARQUE CAPIBARIBE-SLM	BM 02
			DATA DE REFERÊNCIA: 01/08/2023

PROPONENTE: PREFEITURA DE SÃO LOURENÇO DA MATA	OBJETO: Contrato: 034/2022-SMS/SLM REFORMA DA UNIDADE BÁSICA DE SAÚDE ARISTEU CHAVES, LOCALIZADA EM SÃO LOURENÇO	EMPREENDIMENTO: Contrato: 034/2022-SMS/SLM REFORMA DA UNIDADE BÁSICA DE SAÚDE ARISTEU CHAVES, LOCALIZADA EM SÃO LOURENÇO
---	---	---

FOTO 15	FOTO 16
1.5.8 - CHAPISCO DE PAREDES	1.5.10 - MASSA ÚNICA
FOTO 17	FOTO 18
1.7.5 PORTA DE FERRO	1.7.6 GRADE VARÃO REDONDO
FOTO 19	FOTO 20
1.7.8 - JANELA TIPO BASCULHANTE	1.7.12 PORTA DE FERRO PARA LIXEIRA
FOTO 21	FOTO 22
1.8.2 PONTO DE ESGOTO PARA LAVATÓRIO	1.8.6 CAIXA DE PASSAGEM
FOTO 23	FOTO 24

*Graucy Kelly*  
Graucy Kelly Ferreira Campos  
Responsável Técnica  
Engenheira Civil  
CREA-PE 050226

*Tarcisio Cruz*  
Prefeitura de São Lourenço da Mata - PE  
Tarcisio Cruz Muniz  
Secretário Municipal de Infraestrutura

*Fernando C. Barreto*  
Consritutora Manassu Ltda  
CNPJ: 30.700.985/0001-29  
Fernando C. Barreto Campello  
Engº. Civil CREA-PE: 20804-D  
Rep. Técnico e Representante L. 31





RELATÓRIO FOTOGRÁFICO

AVANÇO AO DESENVOLVIMENTO

MUNICÍPIO/UF:

SÃO LOUREÇO DA MATA / PE

GESTOR / AÇÃO:

SECRETARIA DE INFRAESTRUTURA

ENDEREÇO:

RUA 38 S/N PARQUE CAPIBARIBE-SLM

BM

02

DATA DE REFERÊNCIA:

01/08/2023

PROponente:

PREFEITURA DE SÃO LOUREÇO DA MATA

Objeto:

Contrato: 034/2022-SMS/SLM REFORMA DA UNIDADE BÁSICA DE SAÚDE ARISTEU CHAVES, LOCALIZADA EM SÃO LOUREÇO

Empreendimento:

Contrato: 034/2022-SMS/SLM REFORMA DA UNIDADE BÁSICA DE SAÚDE ARISTEU CHAVES, LOCALIZADA EM SÃO LOUREÇO



1.16.4 - ALVENARIA

FOTO 25



1.16.5 - CONCRETO ARMADO

FOTO 26



1.16.7 - ALVENARIA

FOTO 27



1.16.8 - CHAPISCO

FOTO 28



1.16.10 - MASSA ÚNICA

Inserir imagem

Construtora Manassu Ltda  
CNPJ: 30.700.985/0001-29  
Fernando C. Barreto Campello  
Eng. Civil CREA-PE: 20804-D  
RPP: Técnica e Representante Legal

Graucy Kelly Ferreira Campos  
Responsável Técnica  
Engenheira Civil  
CREA-PE 050226

Prefeitura de São Lourenço da Mata - PE  
Tarcísio Cruz Muniz  
Secretario Municipal de Infraestrutura