

GESTOR / AÇÃO: SECRETARIA DE INFRAESTRUTURA	ENDEREÇO: RUA 38 S/N PARQUE CAPIBARIBE-SLM	BM	01
		DATA DE REFERÊNCIA:	29/06/2023

PROPONENTE: PREFEITURA DE SÃO LOURENÇO DA MATA	OBJETO: Contrato: 034/2022-SMS/SLM REFORMA DA UNIDADE BÁSICA DE SAÚDE ARISTEU CHAVES, LOCALIZADA EM SÃO LOURENÇO	EMPREENDIMENTO: Contrato: 034/2022-SMS/SLM REFORMA DA UNIDADE BÁSICA DE SAÚDE ARISTEU CHAVES, LOCALIZADA EM SÃO LOURENÇO
---	---	---

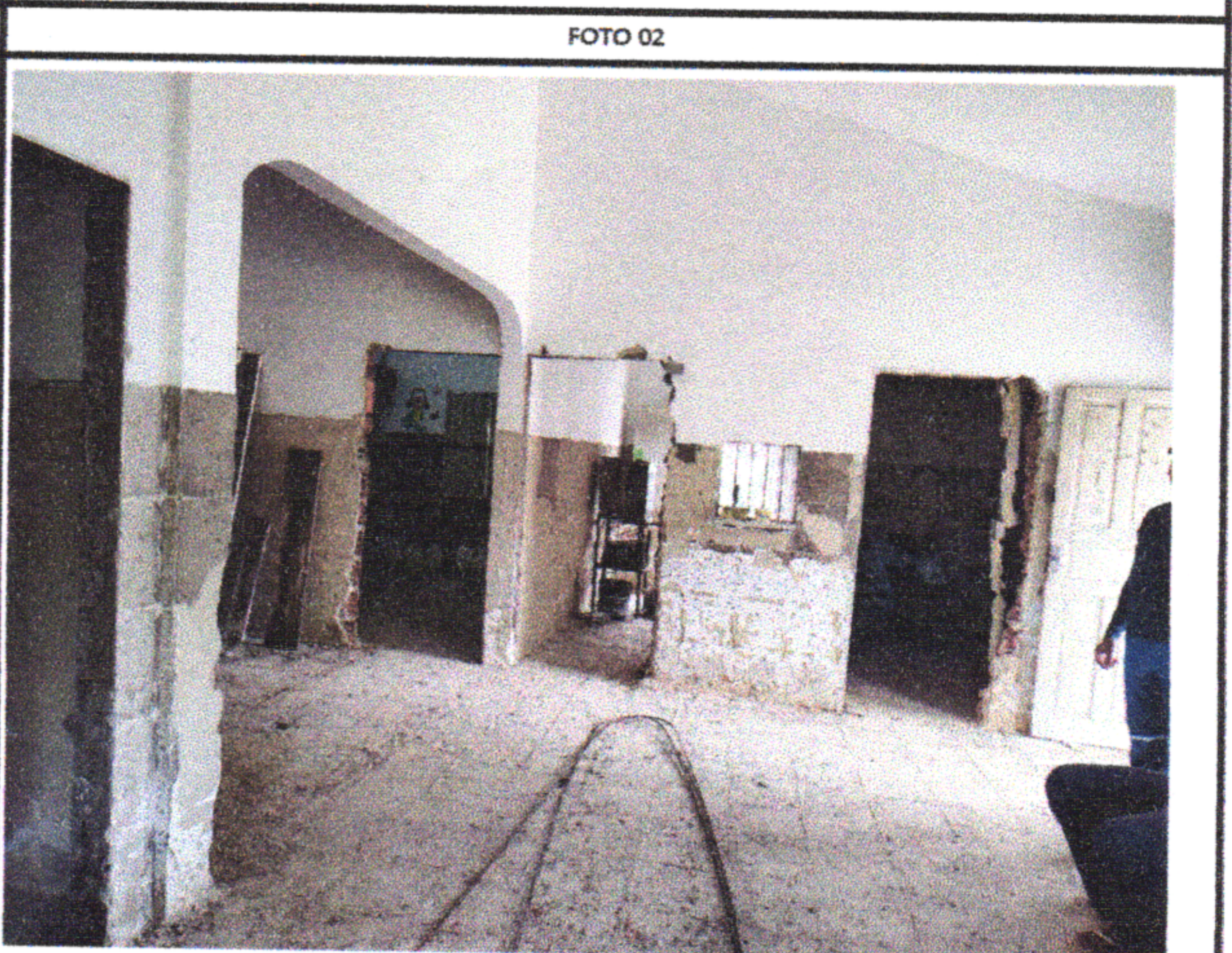

1.1.1 PLACA DA OBRA



1.2.1 - DEMOLIÇÃO DE REVESTIMENTO CERÂMICO

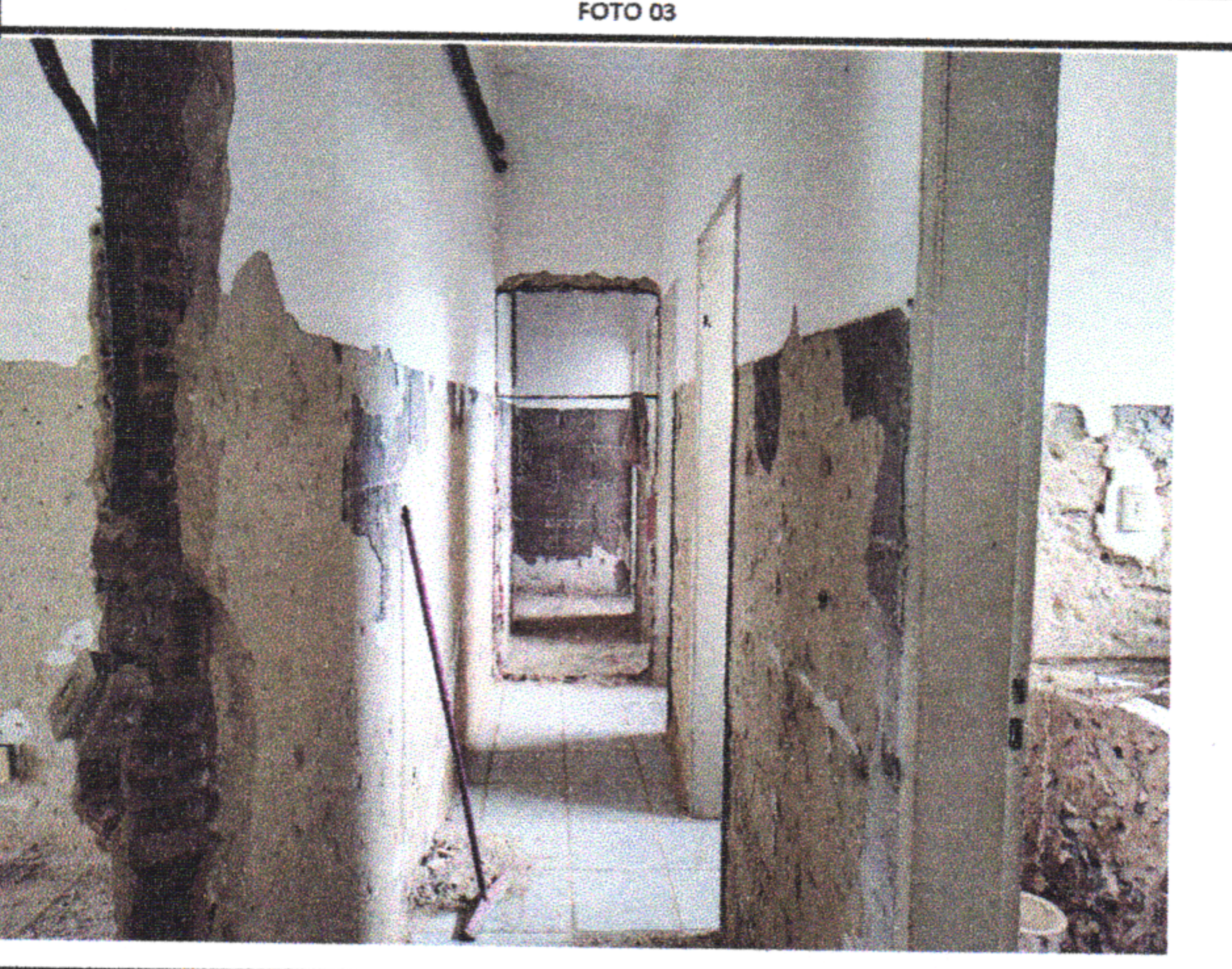

1.2.2 - PREPARO DE SUPERFÍCIE

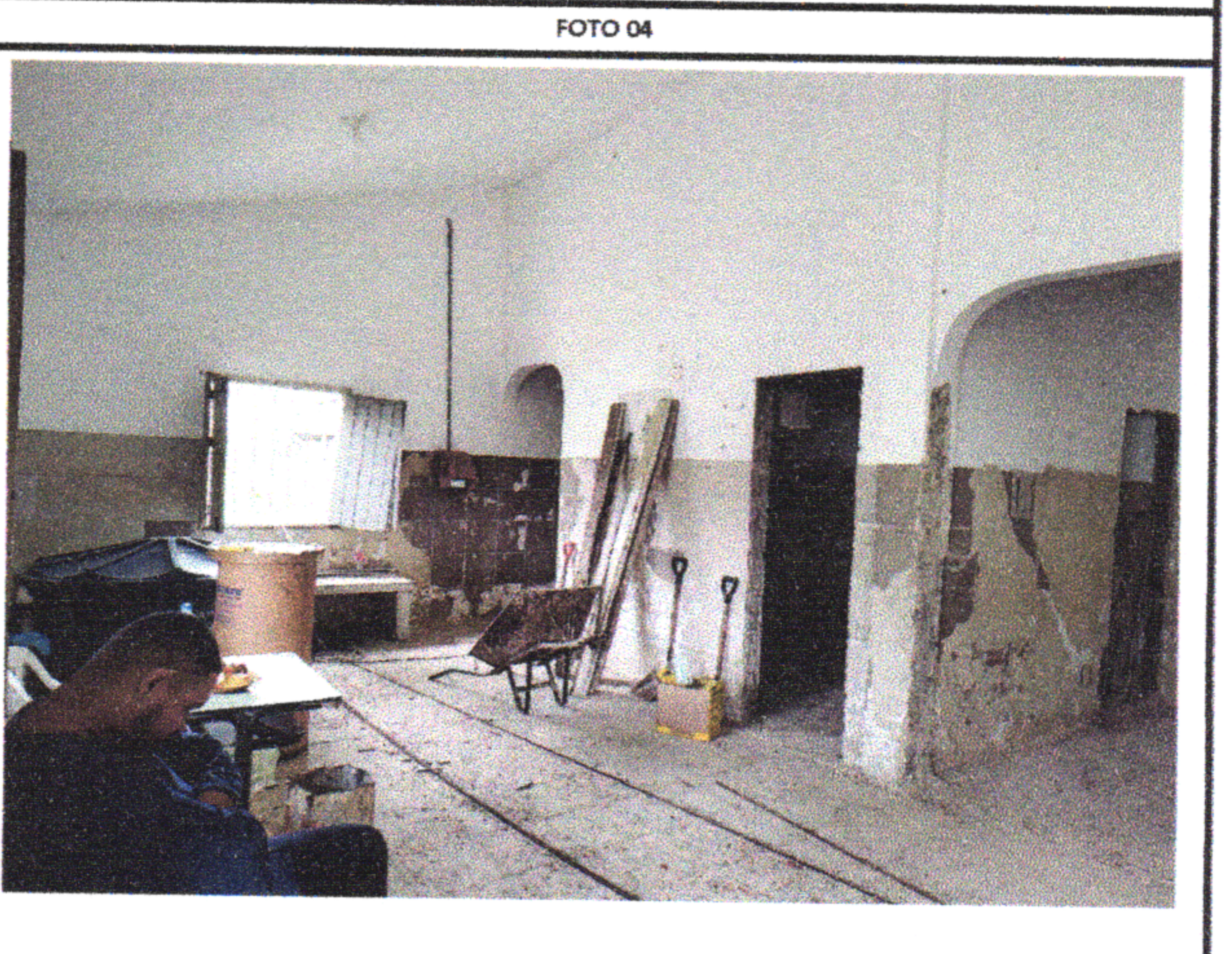

1.2.4 - DEMOLIÇÃO DE ALVENARIA

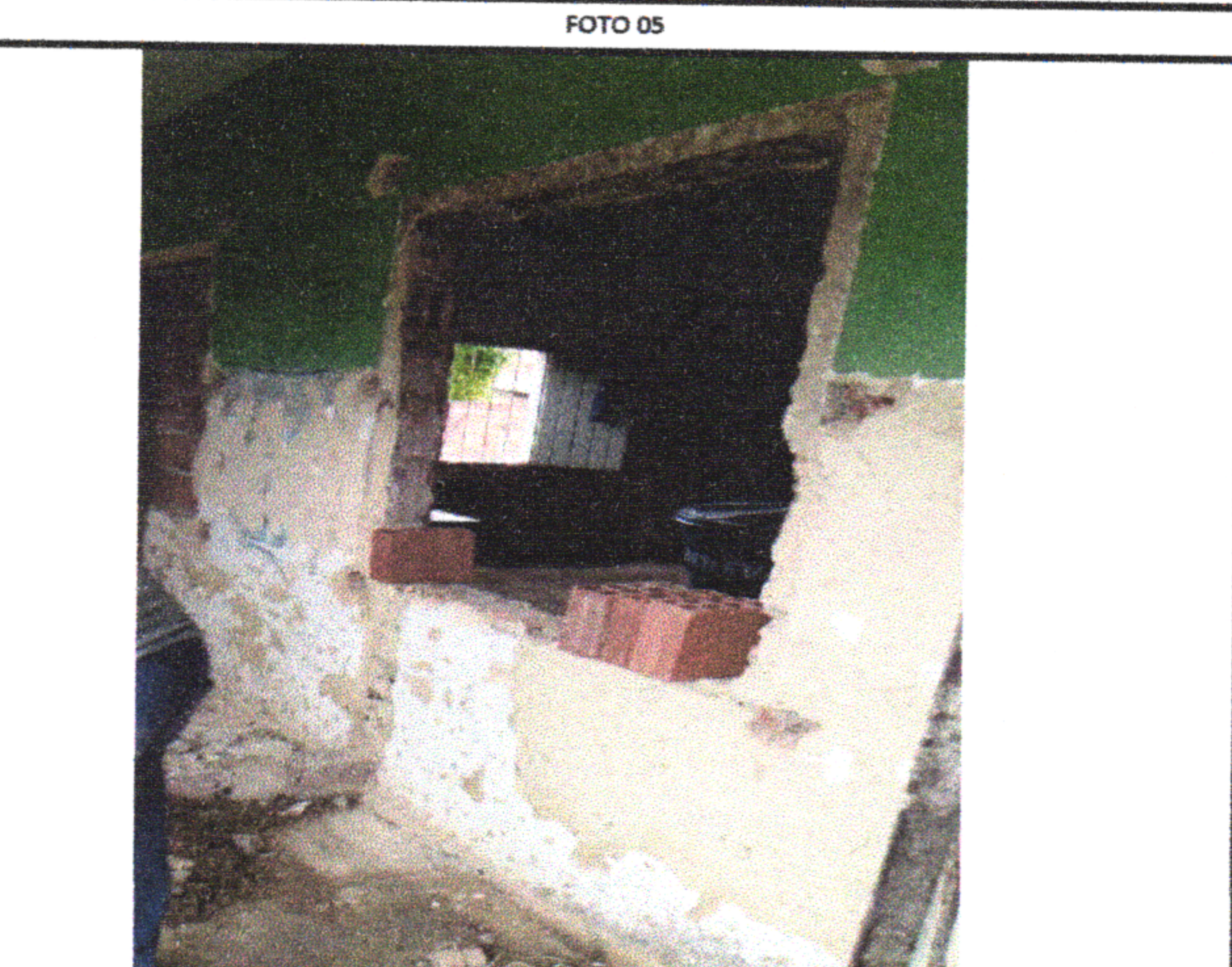

1.2.5 REMOÇÃO DE JANELAS



1.2.7 - REMOÇÃO DE PORTAS

GESTOR / AÇÃO: SECRETARIA DE INFRAESTRUTURA	ENDEREÇO: RUA 38 S/N PARQUE CAPIBARIBE-SLM	BM 01
	DATA DE REFERÊNCIA: 29/06/2023	

PROPONENTE: PREFEITURA DE SÃO LOURENÇO DA MATA	OBJETO: Contrato: 034/2022-SMS/SLM REFORMA DA UNIDADE BÁSICA DE SAÚDE ARISTEU CHAVES, LOCALIZADA EM SÃO LOURENÇO	EMPREENDIMENTO: Contrato: 034/2022-SMS/SLM REFORMA DA UNIDADE BÁSICA DE SAÚDE ARISTEU CHAVES, LOCALIZADA EM SÃO LOURENÇO
---	---	---

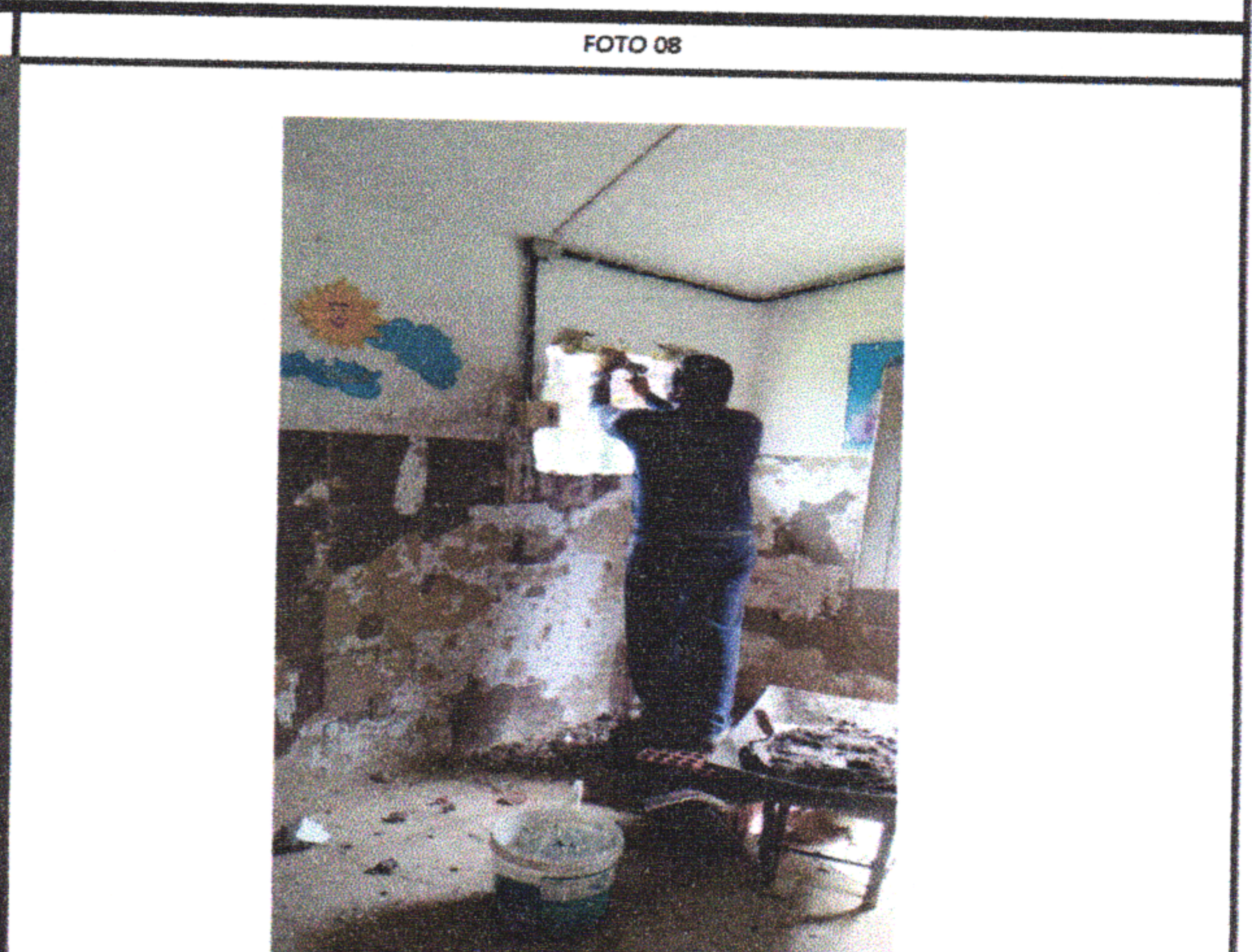
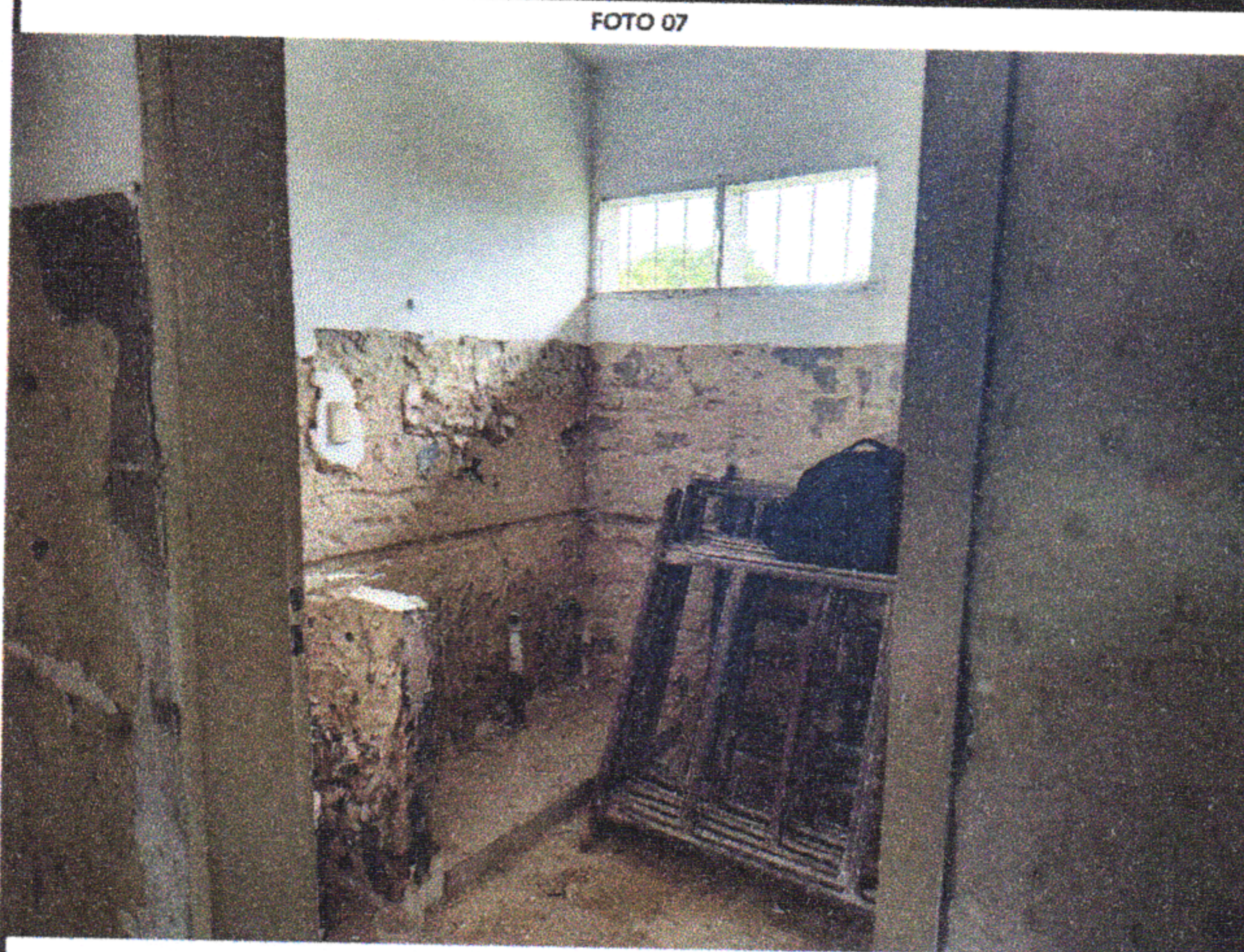

1.2.11 - RETIRADA DE BALCÃO

1.2.12 - RETIRADA DE ARCONDICIONADO

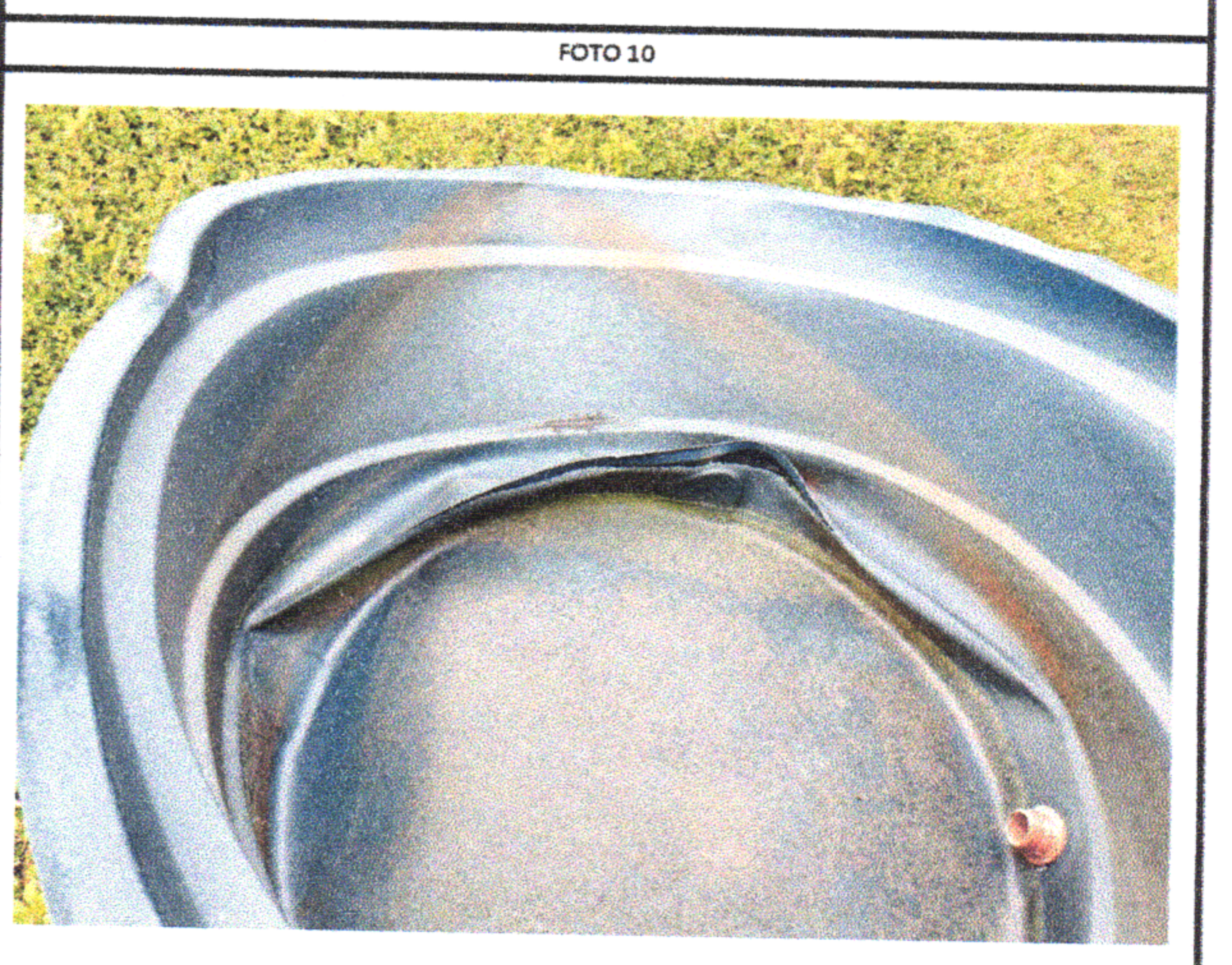
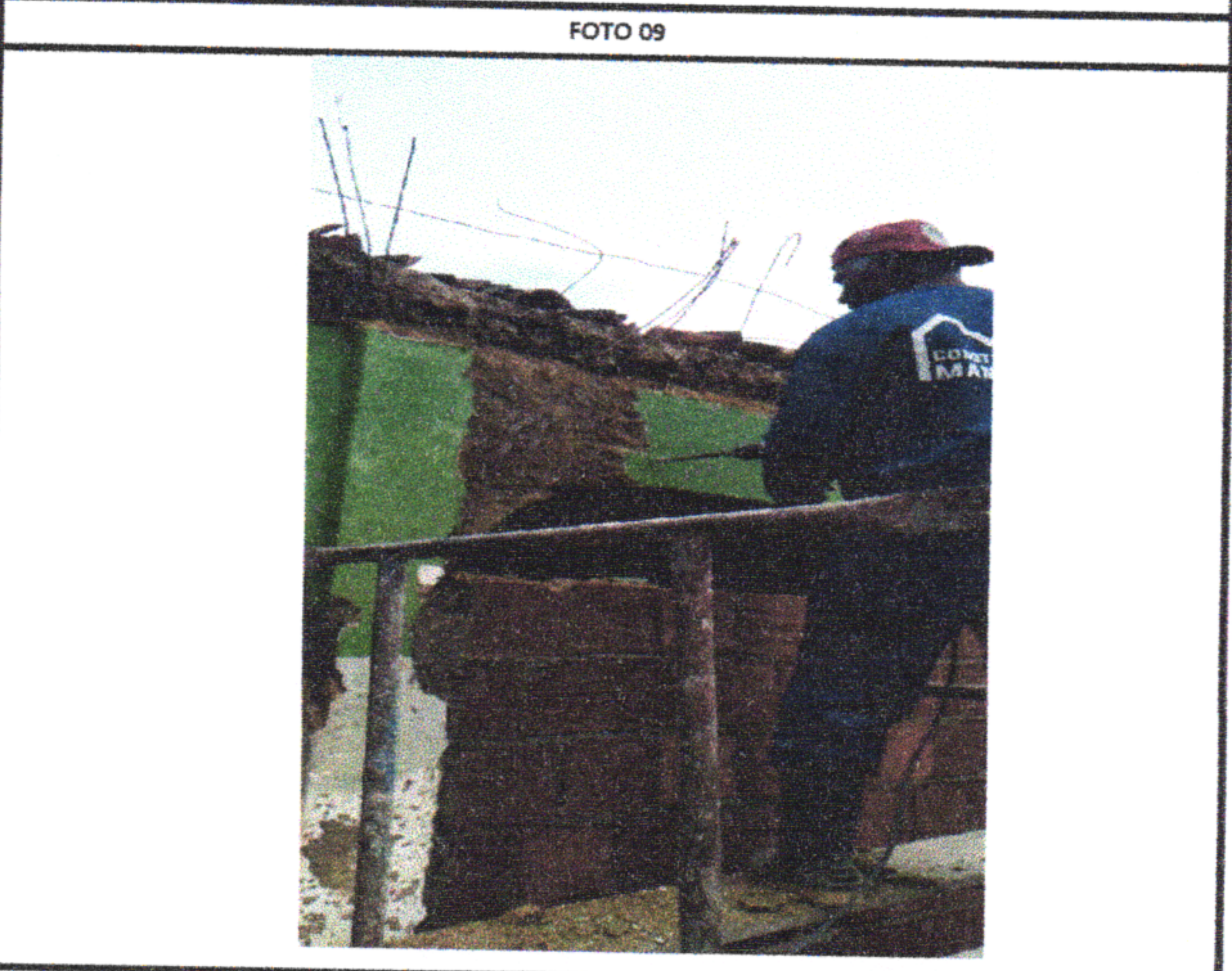

1.2.19- DEMOLIÇÃO DE PILARES E VIGAS

1.2.20 - RETIRADA DE RESEVATÓRIO

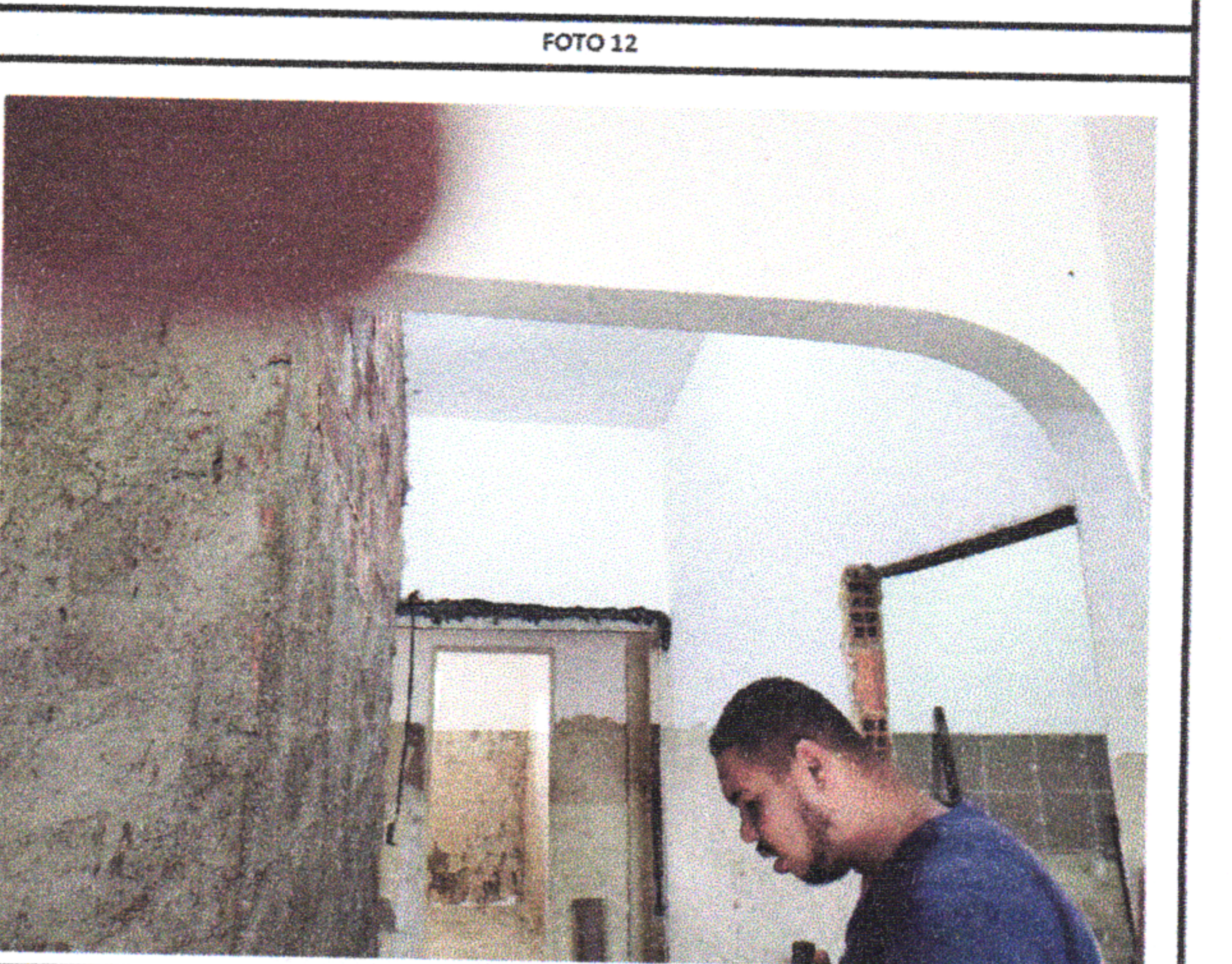
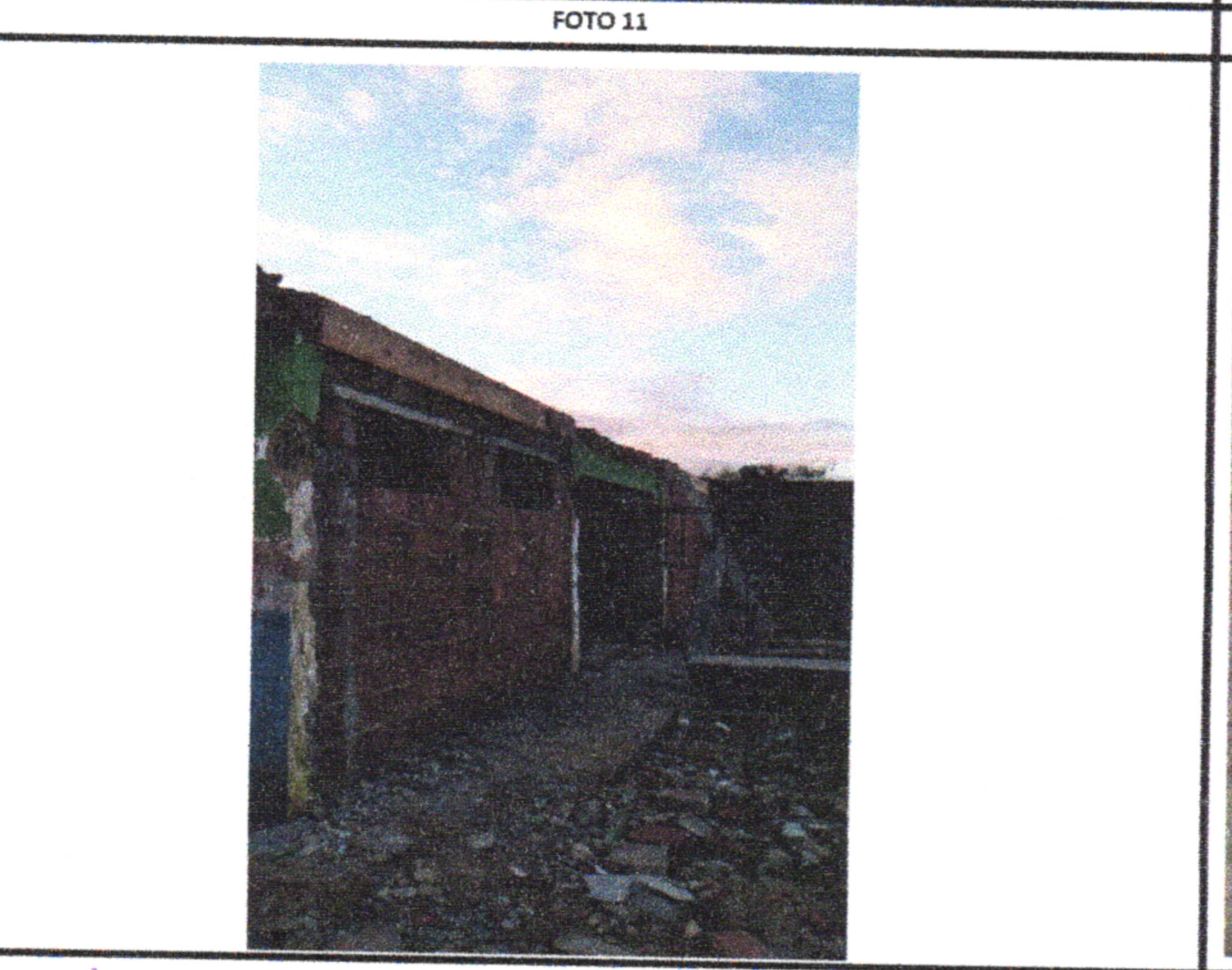



1.3.10 VERGA PRÉMOLDADA

1.3.15 VERGA PREMOLDADA

FOTO 13

FOTO 14

RELATÓRIO FOTOGRÁFICO

<p>GESTOR / AÇÃO: SECRETARIA DE INFRAESTRUTURA</p>		<p>ENDEREÇO: RUA 38 S/N PARQUE CAPIBARIBE-SLM</p>		<p>BM 01</p>
<p>PROPOSTANTE: PREFEITURA DE SÃO LOURENÇO DA MATA</p>		<p>OBJETO: Contrato: 034/2022-SMS/SLM REFORMA DA UNIDADE BÁSICA DE SAÚDE ARISTEU CHAVES, LOCALIZADA EM SÃO LOURENÇO</p>		<p>DATA DE REFERÊNCIA: 29/06/2023</p>
				
<p>1.4.1 - ALVENARIA DE VEDAÇÃO</p>		<p>1.16.MURO</p>		

[Handwritten Signature]
Construtora Manassu Ltda
 CNPJ: 30.700.985/0001-29
Fernando C. Barreto Campello
 Eng.º Civil CREA-PE: 20804-D
 Rep. Técnica e Representante

RELATÓRIO FOTOGRÁFICO

GESTOR / AÇÃO: SECRETARIA DE INFRAESTRUTURA		ENDEREÇO: RUA 38 S/N PARQUE CAPIBARIBE-SLM	<table border="1"> <tr> <td>BM</td> <td>01</td> </tr> <tr> <td>DATA DE REFERÊNCIA:</td> <td>29/06/2023</td> </tr> </table>	BM	01	DATA DE REFERÊNCIA:	29/06/2023
BM	01						
DATA DE REFERÊNCIA:	29/06/2023						
PROPONENTE: PREFEITURA DE SÃO LOURENÇO DA MATA	OBJETO: Contrato: 034/2022-SMS/SLM REFORMA DA UNIDADE BÁSICA DE SAÚDE ARISTEU CHAVES, LOCALIZADA EM SÃO LOURENÇO	EMPREENDIMENTO: Contrato: 034/2022-SMS/SLM REFORMA DA UNIDADE BÁSICA DE SAÚDE ARISTEU CHAVES, LOCALIZADA EM SÃO LOURENÇO					

FOTO 15	FOTO 16
	<p style="color: gray; font-size: 24px;">Inserir imagem</p>
1.16 MURO	

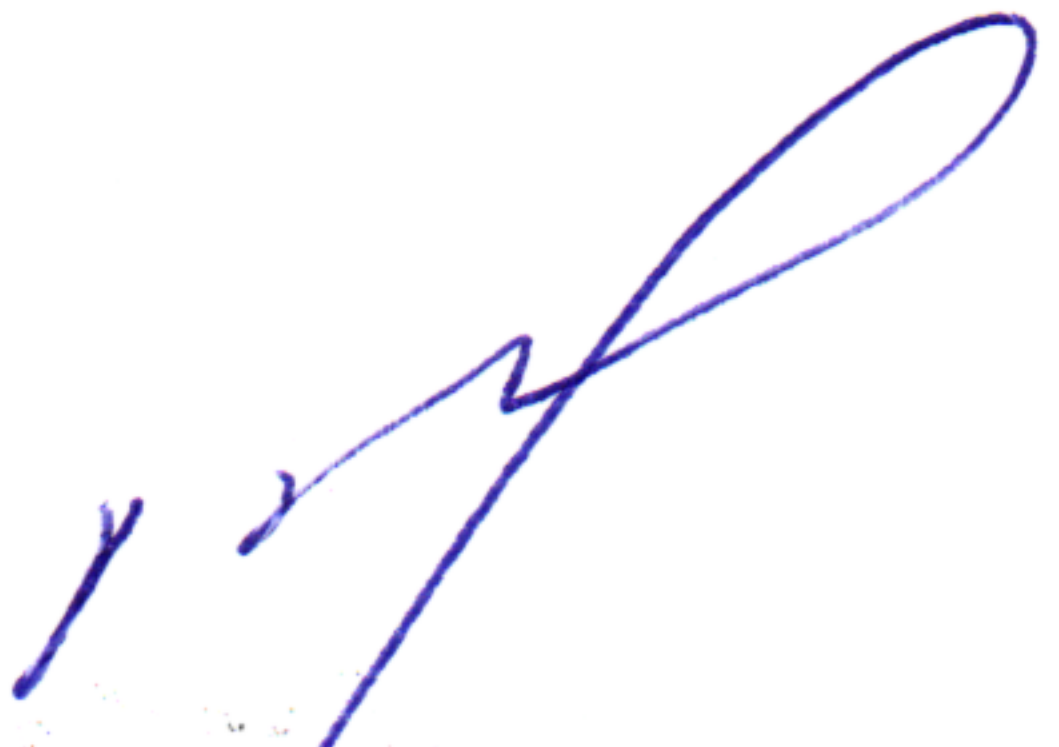
Construtora Manassu Ltda
 CNPJ: 30.700.985/0001-29
 Fernando C. Barreto Campello
 Eng. Civil CREA-PE: 20804-D
 Rep. Técnico e Representante