

MUNICÍPIO/UF:
SÃO LOUREÇO DA MATA / PE

GESTOR / AÇÃO:
SECRETARIA DE INFRAESTRUTURA

ENDEREÇO:
CENTRO, SÃO LOURENÇO DA MATA-PE

BM: 18
DATA DE REFERÊNCIA: 07/2023

PROPONENTE:
PREFEITURA DE SÃO LOURENÇO DA MATA

OBJETO:
CONTRATAÇÃO DE EMPRESA DE ENGENHARIA PARA EXECUÇÃO DE MANUTENÇÃO DE VIAS PAVIMENTADAS URBANAS E RURAIS (OPERAÇÃO TAPA BURACO), EM PARALELEPÍEDOS GRANÍTICOS, NO MUNICÍPIO DE SÃO LOURENÇO DA MATA/PE.

EMPREENDIMENTO:
Construção de Rodovias e Ferrovias (também para Recapeamento, Pavimentação e Praças)

FOTO 01



RUA CALCEDONIA (CAIARÁ)

FOTO 02



RUA CALCEDONIA (CAIARÁ)

FOTO 03

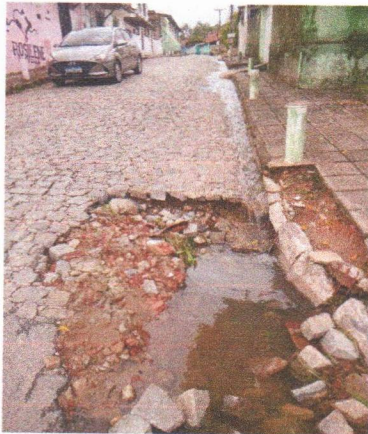

RUA CÉLIA PEREIRA (IRINEU TEIXEIRA)

FOTO 05

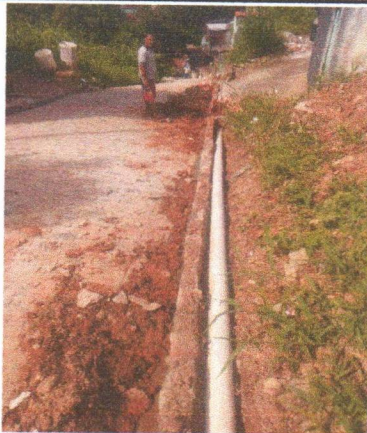

RUA FONSECA GALVÃO (PENEDO)

FOTO 04

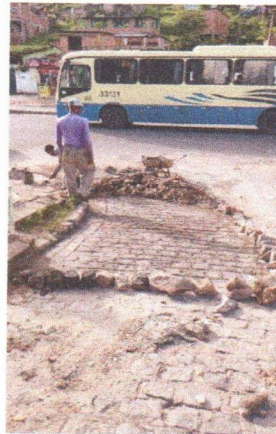

RUA CÉLIA PEREIRA (IRINEU TEIXEIRA)

FOTO 06



RUA FONSECA GALVÃO (PENEDO)

HPS - Construtora EIRELI
Sandro Hermenegildo da Silva
Sócio Administrador
CPF 881.670.544-20

Miguel F. da Silva Neto
Eng. Civil
CREA-PE Nº 180625418-2

Prefeitura de São Lourenço da Mata - PE
Francisco Henrique O. T. da Silva
Engenheiro Civil
CREA - PE. Nº 38.306

MUNICÍPIO/UF:
SÃO LOUREÇO DA MATA / PE

GESTOR / AÇÃO:
SECRETARIA DE INFRAESTRUTURA

ENDEREÇO:
CENTRO, SÃO LOURENÇO DA MATA-PE

BM 18
DATA DE REFERÊNCIA:
07/2023

PROPONENTE:
PREFEITURA DE SÃO LOURENÇO DA MATA

OBJETO:
CONTRATAÇÃO DE EMPRESA DE ENGENHARIA PARA EXECUÇÃO DE MANUTENÇÃO DE VIAS PAVIMENTADAS URBANAS E RURAIS (OPERAÇÃO TAPA BURACO), EM PARALELEPÍEDOS GRANÍTICOS, NO MUNICÍPIO DE SÃO LOURENÇO DA MATA/PE.

EMPREENDIMENTO:
Construção de Rodovias e Ferrovias (também para Recapeamento, Pavimentação e Praças)

FOTO 07

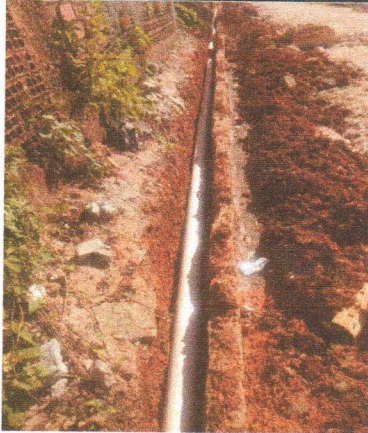

RUA FONSECA GALVÃO (PENEDO)

FOTO 08

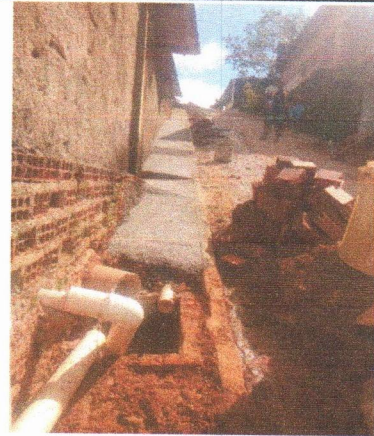

RUA FONSECA GALVÃO (PENEDO)

FOTO 09

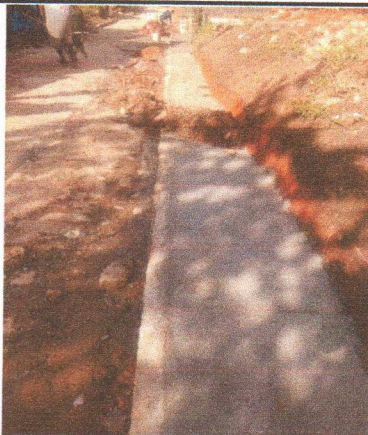

RUA FONSECA GALVÃO (PENEDO)

FOTO 10



RUA FONSECA GALVÃO (PENEDO)

FOTO 11

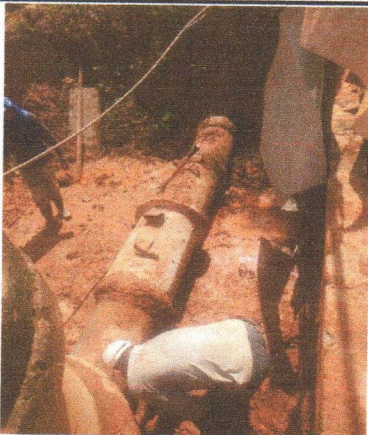

RUA CALCEDONIA (CAIARÁ)

Miguel E. da Silva Neto
Eng. Civil
CREA-PE Nº 180625418-2

FOTO 12

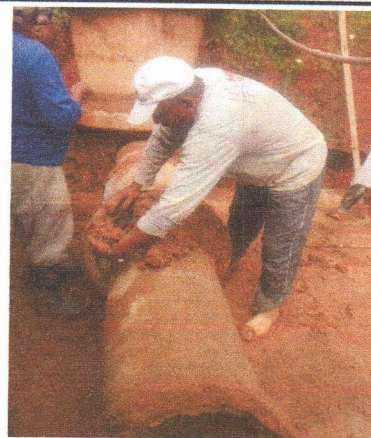

RUA CALCEDONIA (CAIARÁ)

Prefeitura de São Lourenço da Mata - PE
Francisco Henrique C. I. da Silva
Engenheiro Civil
CREA - PE. Nº 38.306

HPS - Construtora EIRELI
Sandro Hermenegildo da Silva
Sócio Administrador
CPF 881 070.544-20



SÃO LOURENÇO DA MATA

RUMO AO DESENVOLVIMENTO

RELATÓRIO FOTOGRÁFICO BM 18

MUNICÍPIO/UF: SÃO LOUREÇO DA MATA / PE	GESTOR / AÇÃO: SECRETARIA DE INFRAESTRUTURA	ENDEREÇO: CENTRO, SÃO LOURENÇO DA MATA-PE	BM 18
			DATA DE REFERÊNCIA: 07/2023

PROPONENTE: PREFEITURA DE SÃO LOURENÇO DA MATA	OBJETO: CONTRATAÇÃO DE EMPRESA DE ENGENHARIA PARA EXECUÇÃO DE MANUTENÇÃO DE VIAS PAVIMENTADAS URBANAS E RURAIS (OPERAÇÃO TAPA BURACO), EM PARALELEPÍEDOS GRANÍTICOS, NO MUNICÍPIO DE SÃO LOURENÇO DA MATA/PE.	EMPREENDIMENTO: Construção de Rodovias e Ferrovias (também para Recapeamento, Pavimentação e Praças)
---	--	---

FOTO 13

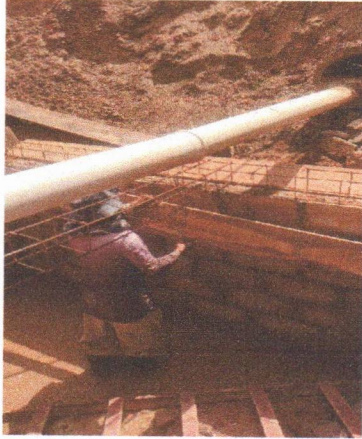

RUA MARAGOGI (LOT. SÃO JOÃO E SÃO PAULO)

FOTO 14



PRAÇA BARÃO DE RIO BRANCO (CENTRO)

Prefeitura de São Lourenço da Mata - PE
 Francisco Henrique C. L. da Silva
 Engenheiro Civil
 CREA - PE. N° 38.306

Miguel F. da Silva Neto
 Eng. Civil
 CREA-PE N° 100625418-2

HPS - Construtora EIRELI
 Sandro Hermenegildo da Silva
 Sócio Administrador
 CPF 881 070.544-20