

NUMERO DO DESENVOLVIMENTO

MUNICÍPIO/UF:

SÃO LOURENÇO DA MATA / PE

GESTOR / AÇÃO:

SECRETARIA DE INFRAESTRUTURA

ENDEREÇO:

CENTRO, SÃO LOURENÇO DA MATA-PE

BM

01

DATA DE REFERÊNCIA:

11/2023

PROPONENTE:

PREFEITURA DE SÃO LOURENÇO DA MATA

OBJETO: CONTRATAÇÃO DE EMPRESA DE ENGENHARIA PARA CONSTRUÇÃO DE UNIDADE BÁSICA DE SAÚDE – UBS PONTO DE APOIO PARA ATENDIMENTO, NO BAIRRO DE PENEDO I, LOCALIZADO NO MUNICÍPIO DE SÃO LOURENÇO DA MATA.

EMPREENHAMENTO: UNIDADE BÁSICA DE SAÚDE (PENEDO I)

Construção de Edifícios (também para Reforma)

FOTO 01



FOTO 02



APLICAÇÃO DO CHAPISCO

APLICAÇÃO DO CHAPISCO

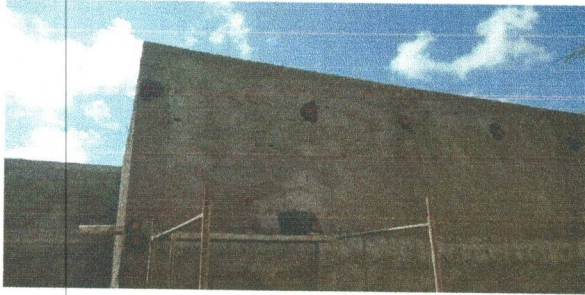
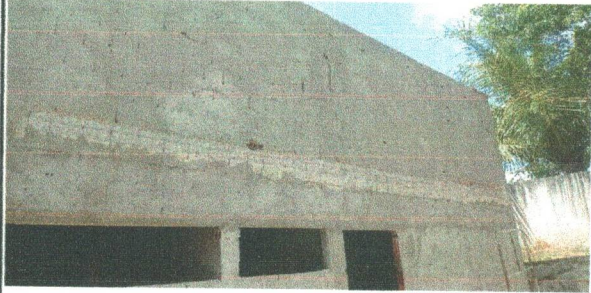
FOTO 03

FOTO 04

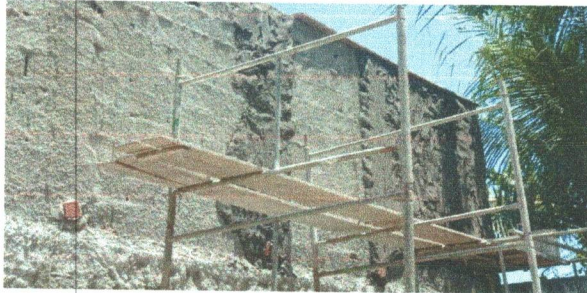

APLICAÇÃO DO CHAPISCO

APLICAÇÃO DO EMBOÇO

FOTO 05

FOTO 06

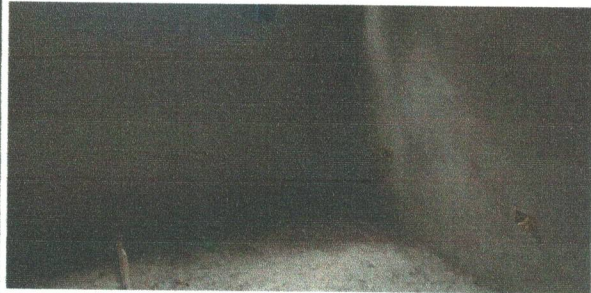
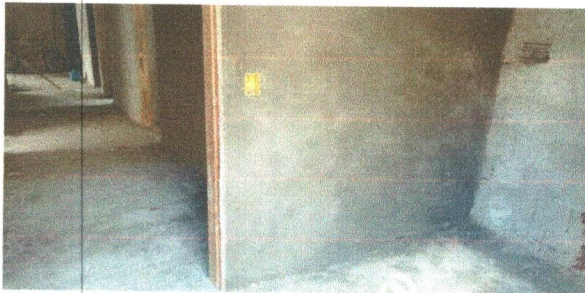

APLICAÇÃO DO EMBOÇO

APLICAÇÃO DO EMBOÇO