



<p>MUNICÍPIO/UF: SÃO LOURENÇO DA MATA / PE</p>		<p>GESTOR / AÇÃO: SECRETARIA DE INFRAESTRUTURA</p>		<p>ENDEREÇO: CENTRO, SÃO LOURENÇO DA MATA-PE</p>		<p>DATA DE REFERÊNCIA: 11/2022</p>	
<p>PROponente: PREFEITURA DE SÃO LOURENÇO DA MATA</p>		<p>Objeto: CONTRATAÇÃO DE EMPRESA DE ENGENHARIA ESPECIALIZADA NA EXECUÇÃO DE SERVIÇOS DE MANUTENÇÃO PREDIAL, A SEREM REALIZADOS NAS ESCOLAS E CRECHES NO MUNICÍPIO DE SÃO LOURENÇO DA MATA - PE.</p>		<p>EMPREENHIMENTO: CRECHE VOVÓ ISAUARA CHAVES</p>			
<p>FOTO 01</p>				<p>FOTO 02</p>			
							
<p>RETELHAMENTO E SUBSTITUIÇÃO DE TRAMA DE MADEIRA</p>				<p>RETELHAMENTO E SUBSTITUIÇÃO DE TRAMA DE MADEIRA E REMOÇÃO DE LUMINÁRIA</p>			
<p>FOTO 03</p>				<p>FOTO 04</p>			
							
<p>RETELHAMENTO E SUBSTITUIÇÃO DE TRAMA DE MADEIRA E TELHAS TIPO COLONIAL</p>				<p>RETELHAMENTO E SUBSTITUIÇÃO DE TRAMA DE MADEIRA</p>			
<p>FOTO 05</p>				<p>FOTO 06</p>			
							
<p>RETELHAMENTO E SUBSTITUIÇÃO DE TRAMA DE MADEIRA</p>				<p>RETELHAMENTO E SUBSTITUIÇÃO DE TRAMA DE MADEIRA E TELHAS TIPO COLONIAL</p>			

MUNICÍPIO/UF: SÃO LOURENÇO DA MATA / PE	GESTOR / AÇÃO: SECRETARIA DE INFRAESTRUTURA	ENDEREÇO: CENTRO, SÃO LOURENÇO DA MATA-PE	DATA DE REFERÊNCIA: 11/2022
--------------------------------------------	------------------------------------------------	----------------------------------------------	--------------------------------

PROPONENTE: PREFEITURA DE SÃO LOURENÇO DA MATA	OBJETO: CONTRATAÇÃO DE EMPRESA DE ENGENHARIA ESPECIALIZADA NA EXECUÇÃO DE SERVIÇOS DE MANUTENÇÃO PREDIAL, A SEREM REALIZADOS NAS ESCOLAS E CRECHES NO MUNICÍPIO DE SÃO LOURENÇO DA MATA - PE.	EMPREENDIMENTO: CRECHE VOVÓ ISAURA CHAVES
---------------------------------------------------	--------------------------------------------------------------------------------------------------------------------------------------------------------------------------------------------------	----------------------------------------------

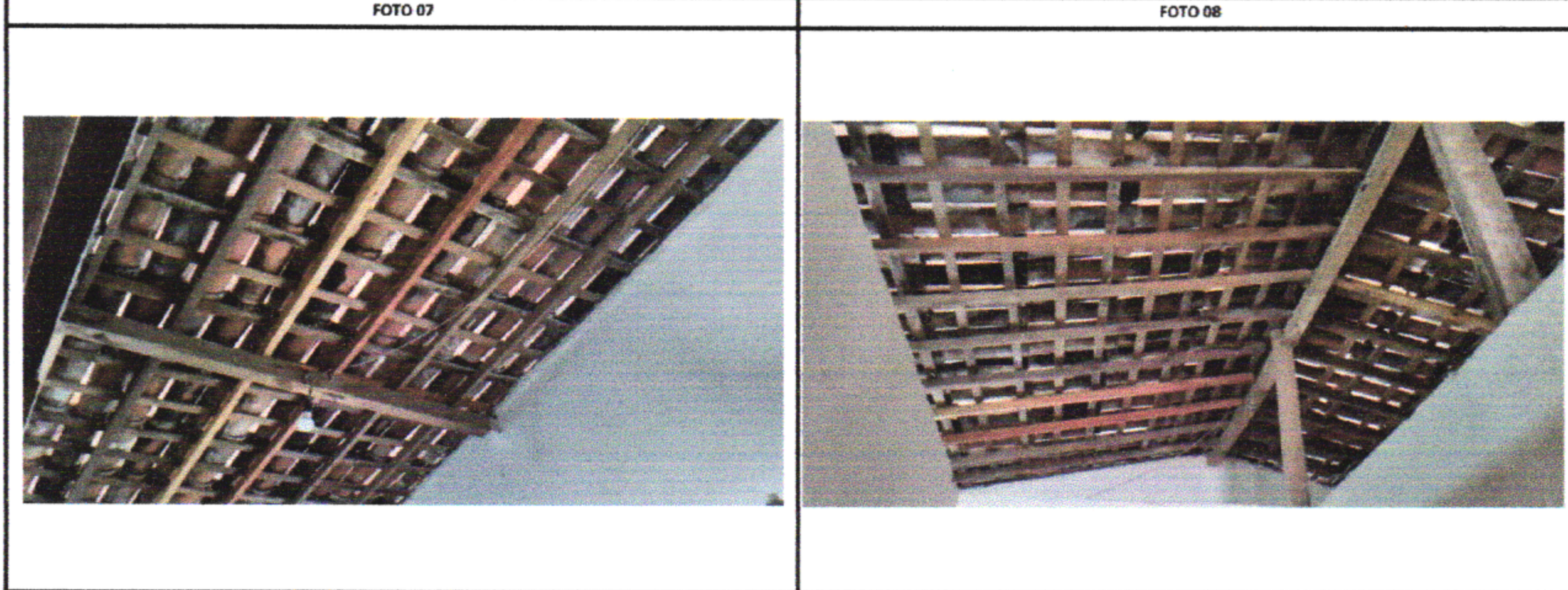

RETELHAMENTO E SUBSTITUIÇÃO DE TRAMA DE MADEIRA	RETELHAMENTO E SUBSTITUIÇÃO DE TRAMA DE MADEIRA E REMOÇÃO DE LUMINÁRIA
-------------------------------------------------	------------------------------------------------------------------------



RETELHAMENTO E SUBSTITUIÇÃO DE TRAMA DE MADEIRA	RETELHAMENTO E SUBSTITUIÇÃO DE TRAMA DE MADEIRA
-------------------------------------------------	-------------------------------------------------



RETELHAMENTO E SUBSTITUIÇÃO DE TRAMA DE MADEIRA	RETELHAMENTO E SUBSTITUIÇÃO DE TRAMA DE MADEIRA
-------------------------------------------------	-------------------------------------------------

MUNICÍPIO/JF: SÃO LOURENÇO DA MATA / PE	GESTOR / AÇÃO: SECRETARIA DE INFRAESTRUTURA	ENDEREÇO: CENTRO, SÃO LOURENÇO DA MATA-PE	DATA DE REFERÊNCIA: 11/2022
--------------------------------------------	------------------------------------------------	----------------------------------------------	--------------------------------

PROPONENTE: PREFEITURA DE SÃO LOURENÇO DA MATA	OBJETO: CONTRATAÇÃO DE EMPRESA DE ENGENHARIA ESPECIALIZADA NA EXECUÇÃO DE SERVIÇOS DE MANUTENÇÃO PREDIAL, A SEREM REALIZADOS NAS ESCOLAS E CRECHES NO MUNICÍPIO DE SÃO LOURENÇO DA MATA - PE.	EMPREENDIMENTO: CRECHE VOVÓ ISAUARA CHAVES
---------------------------------------------------	--------------------------------------------------------------------------------------------------------------------------------------------------------------------------------------------------	-----------------------------------------------



REMOÇÃO DE TRAMA DE MADEIRA	REMOÇÃO DE TRAMA DE MADEIRA
-----------------------------	-----------------------------

FOTO 15	FOTO 16
---------	---------



REMOÇÃO DE TELHAS CERÂMICAS TIPO COLONIAL, UTILIZAÇÃO DE ANDAIME PARA A EXECUÇÃO DO BEIRA E BICA	REMOÇÃO DE TELHAS CERÂMICAS TIPO COLONIAL, UTILIZAÇÃO DE ANDAIME PARA A EXECUÇÃO DO BEIRA E BICA
--------------------------------------------------------------------------------------------------	--------------------------------------------------------------------------------------------------



FOTO 17	FOTO 18
---------	---------



REMOÇÃO DE TELHAS CERÂMICAS TIPO COLONIAL, UTILIZAÇÃO DE ANDAIME PARA A EXECUÇÃO DO BEIRA E BICA	REMOÇÃO DE TELHAS CERÂMICAS TIPO COLONIAL, UTILIZAÇÃO DE ANDAIME PARA A EXECUÇÃO DO BEIRA E BICA
--------------------------------------------------------------------------------------------------	--------------------------------------------------------------------------------------------------

MUNICÍPIO/UF: SÃO LOURENÇO DA MATA / PE	GESTOR / AÇÃO: SECRETARIA DE INFRAESTRUTURA	ENDEREÇO: CENTRO, SÃO LOURENÇO DA MATA-PE	DATA DE REFERÊNCIA: 11/2022
--------------------------------------------	------------------------------------------------	----------------------------------------------	--------------------------------

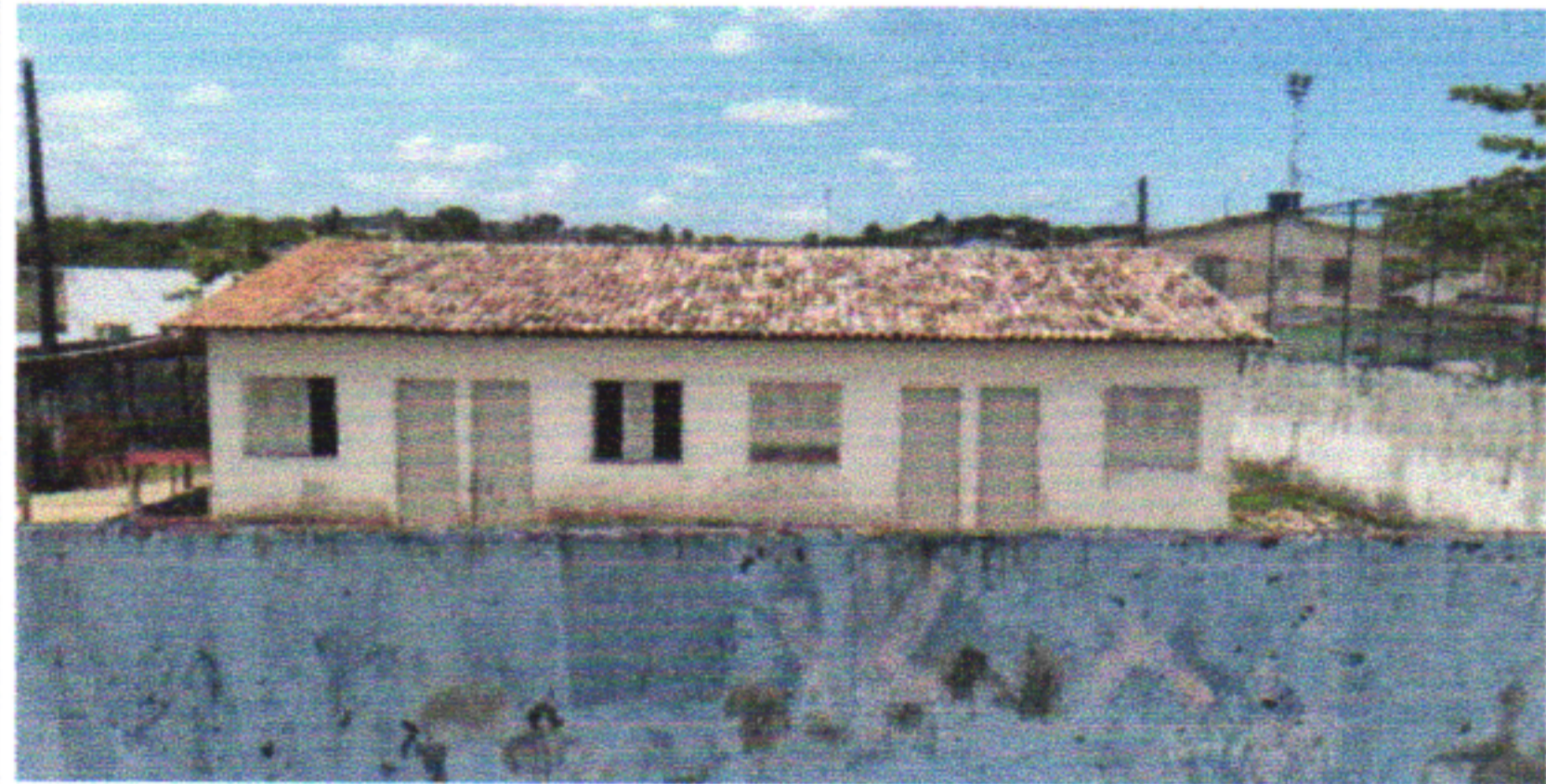

PROPONENTE: PREFEITURA DE SÃO LOURENÇO DA MATA	OBJETO: CONTRATAÇÃO DE EMPRESA DE ENGENHARIA ESPECIALIZADA NA EXECUÇÃO DE SERVIÇOS DE MANUTENÇÃO PREDIAL, A SEREM REALIZADOS NAS ESCOLAS E CRECHES NO MUNICÍPIO DE SÃO LOURENÇO DA MATA - PE.	EMPREENHAMENTO: CRECHE VOVÓ ISALURA CHAVES
---------------------------------------------------	--------------------------------------------------------------------------------------------------------------------------------------------------------------------------------------------------	-----------------------------------------------

FOTO 19	FOTO 20
	

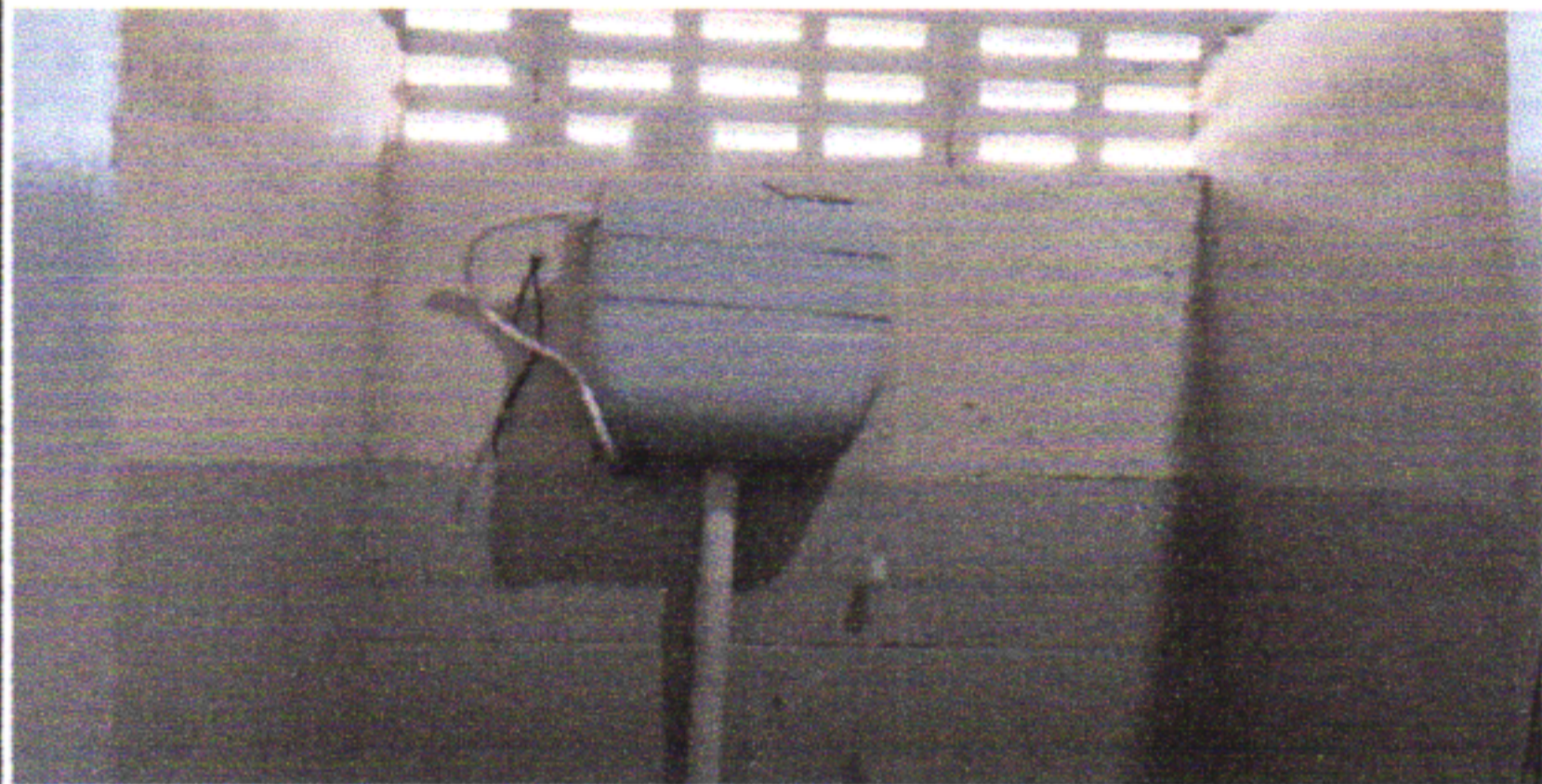
RETELHAMENTO E TELHAMENTO COM TELHA CERÂMICA TIPO COLONIAL, BEIRA E BICA E CUMEEIRA EMBOÇADA	EXECUÇÃO DO BEIRA E BICA
----------------------------------------------------------------------------------------------	--------------------------

FOTO 21	FOTO 22
	

EXECUÇÃO DO BEIRA E BICA	ANTES DA REMOÇÃO DOS ACESSÓRIOS E DA DEMOLIÇÃO DO REVESTIMENTO CERÂMICO
--------------------------	-------------------------------------------------------------------------

FOTO 23	FOTO 24
	

ANTES DA REMOÇÃO DOS ACESSÓRIOS E DA DEMOLIÇÃO DO REVESTIMENTO CERÂMICO	ANTES DA REMOÇÃO DOS ACESSÓRIOS, DA REMOÇÃO DAS LOUÇAS SANITÁRIAS E DA DEMOLIÇÃO DO REVESTIMENTO CERÂMICO
-------------------------------------------------------------------------	-----------------------------------------------------------------------------------------------------------



 Prefeitura de São Lourenço da Mata
TARCÍSIO CRUZ MUNIZ
 Secretário de Infraestrutura

SERGIO DE MATOS RIBEIRO:02442711435
 Assinado de forma digital por SERGIO DE MATOS RIBEIRO:02442711435
 Dados: 2022.12.27 15:22:23 -03'00'

FRANCISCO HENRIQUE CONRADO INÁCIO DA SILVA
 Engenheiro Civil CREAPE 38306



MUNICÍPIO/UF: SÃO LOURENÇO DA MATA / PE	GESTOR / AÇÃO: SECRETARIA DE INFRAESTRUTURA	ENDEREÇO: CENTRO, SÃO LOURENÇO DA MATA-PE	DATA DE REFERÊNCIA: 11/2022
--------------------------------------------	------------------------------------------------	----------------------------------------------	--------------------------------

PROPONENTE: PREFEITURA DE SÃO LOURENÇO DA MATA	OBJETO: CONTRATAÇÃO DE EMPRESA DE ENGENHARIA ESPECIALIZADA NA EXECUÇÃO DE SERVIÇOS DE MANUTENÇÃO PREDIAL, A SEREM REALIZADOS NAS ESCOLAS E CRECHES NO MUNICÍPIO DE SÃO LOURENÇO DA MATA - PE.	EMPREENDIMENTO: CRECHE VOVÓ ISAURA CHAVES
---------------------------------------------------	--------------------------------------------------------------------------------------------------------------------------------------------------------------------------------------------------	----------------------------------------------

FOTO 25	FOTO 26
	

ANTES DA REMOÇÃO DOS ACESSÓRIOS, DA REMOÇÃO DAS LOUÇAS SANITÁRIAS E DA DEMOLIÇÃO DO REVESTIMENTO CERÂMICO	ANTES DA DEMOLIÇÃO DO REVESTIMENTO CERÂMICO E DA REMOÇÃO DE INTERRUPTORES
-----------------------------------------------------------------------------------------------------------	---------------------------------------------------------------------------

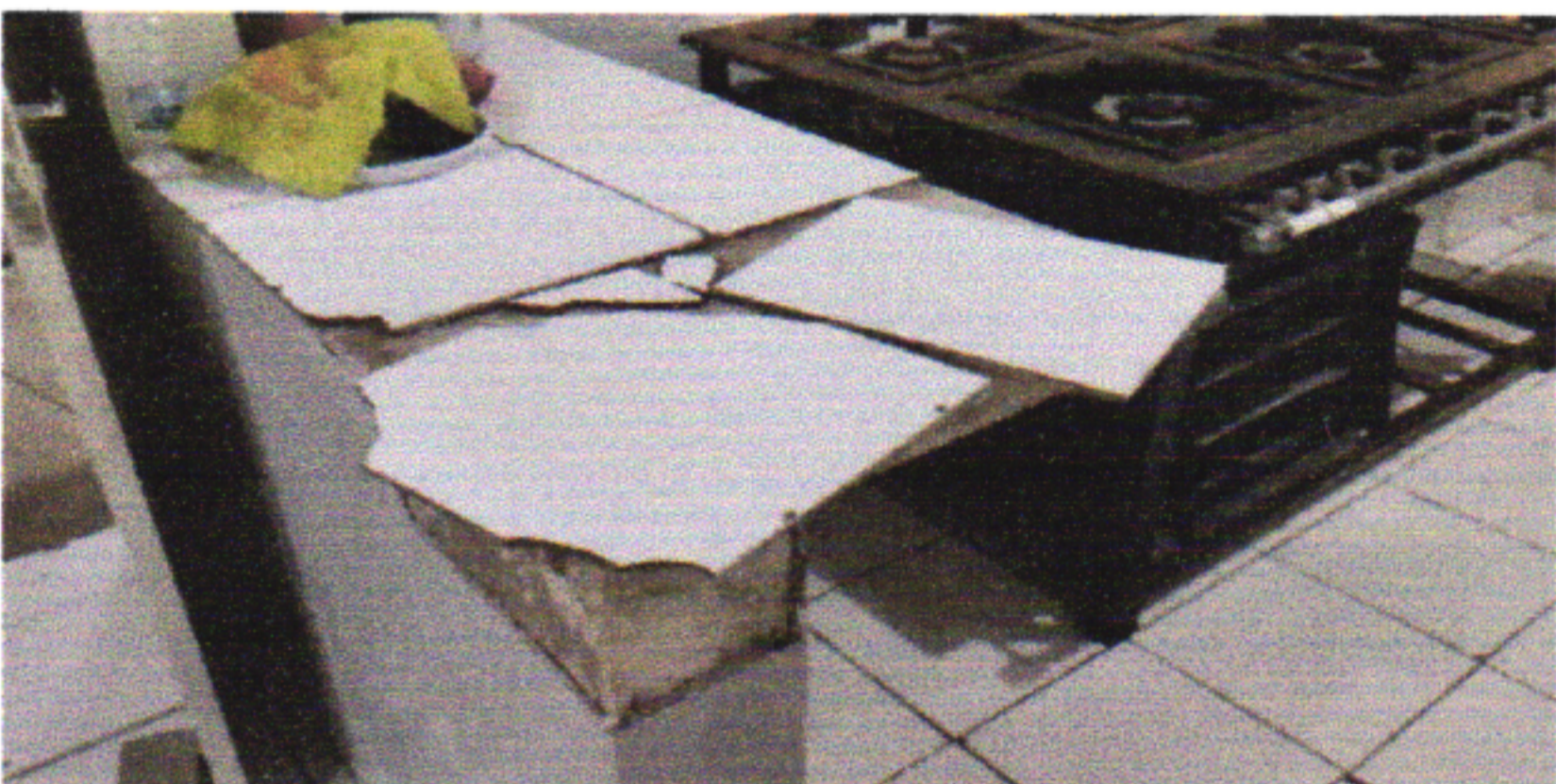
FOTO 27	FOTO 28
---------	---------

	
--------------------------------------------------------------------------------------	---------------------------------------------------------------------------------------

ANTES DA DEMOLIÇÃO DO REVESTIMENTO CERÂMICO	ANTES DA REMOÇÃO DOS ACESSÓRIOS, DA REMOÇÃO DAS LOUÇAS SANITÁRIAS E DA DEMOLIÇÃO DO REVESTIMENTO CERÂMICO
---------------------------------------------	-----------------------------------------------------------------------------------------------------------

FOTO 29	FOTO 30
---------	---------

	
--------------------------------------------------------------------------------------	---------------------------------------------------------------------------------------

ANTES DA REMOÇÃO DOS ACESSÓRIOS, DA REMOÇÃO DAS LOUÇAS SANITÁRIAS E DA DEMOLIÇÃO DO REVESTIMENTO CERÂMICO	ANTES DA DEMOLIÇÃO DO REVESTIMENTO CERÂMICO
-----------------------------------------------------------------------------------------------------------	---------------------------------------------

 Prefeitura de São Lourenço da Mata
TARCÍSIO CRUZ MUNIZ
 Secretário de Infraestrutura

SERGIO DE MATOS
 RIBEIRO:02442711435
 11435

Assinado de forma digital por SERGIO DE MATOS
 RIBEIRO:02442711435
 Dados: 2022.12.27 15:22:40 -03'00'

FRANCISCO HENRIQUE CONRADO
INACIO DA SILVA
 Engenheiro Civil CREAPE 38306

PROPONENTE:

PREFEITURA DE SÃO LOURENÇO DA MATA

OBJETO:

CONTRATAÇÃO DE EMPRESA DE ENGENHARIA ESPECIALIZADA NA EXECUÇÃO DE SERVIÇOS DE MANUTENÇÃO PREDIAL, A SEREM REALIZADOS NAS ESCOLAS E CRECHES NO MUNICÍPIO DE SÃO LOURENÇO DA MATA - PE.

EMPREENDIMENTO:

CRECHE VOVÓ ISALURA CHAVES

FOTO 31



FOTO 32



ANTES DA REMOÇÃO DOS ACESSÓRIOS, DA PIA, DAS TORNEIRAS, DA DEMOLIÇÃO DO REVESTIMENTO CERÂMICO E DA DEMOLIÇÃO DA ALVENARIA EMBAIXO DA PIA

ANTES DA REMOÇÃO DOS ACESSÓRIOS, DA PIA, DAS TORNEIRAS, DA DEMOLIÇÃO DO REVESTIMENTO CERÂMICO E DA DEMOLIÇÃO DA ALVENARIA EMBAIXO DA PIA

FOTO 33



FOTO 34



DEMOLIÇÃO DO REVESTIMENTO CERÂMICO E REMOÇÃO DE TOMADAS/INTERRUPTORES

DEMOLIÇÃO DO REVESTIMENTO CERÂMICO E DEMOLIÇÃO DE ALVENARIA ONDE ESTAVA A PIA

FOTO 35



FOTO 36



DEMOLIÇÃO DO REVESTIMENTO CERÂMICO E REMOÇÃO DAS LOUÇAS SANITÁRIAS

DEMOLIÇÃO DO REVESTIMENTO CERÂMICO E REMOÇÃO DAS LOUÇAS SANITÁRIAS

PROPONENTE:

PREFEITURA DE SÃO LOURENÇO DA MATA

OBJETO:

CONTRATAÇÃO DE EMPRESA DE ENGENHARIA ESPECIALIZADA NA EXECUÇÃO DE SERVIÇOS DE MANUTENÇÃO PREDIAL, A SEREM REALIZADOS NAS ESCOLAS E CRECHES NO MUNICÍPIO DE SÃO LOURENÇO DA MATA - PE.

EMPREENDIMENTO:

CRECHE VOVÓ ISALURA CHAVES

FOTO 37



FOTO 38



DEMOLIÇÃO DO REVESTIMENTO CERÂMICO

FOTO 39



DEMOLIÇÃO DO REVESTIMENTO CERÂMICO

FOTO 40



DEMOLIÇÃO DO REVESTIMENTO CERÂMICO

FOTO 41



DEMOLIÇÃO DO REVESTIMENTO CERÂMICO E REMOÇÃO DE TOMADAS/INTERRUPTORES

FOTO 42

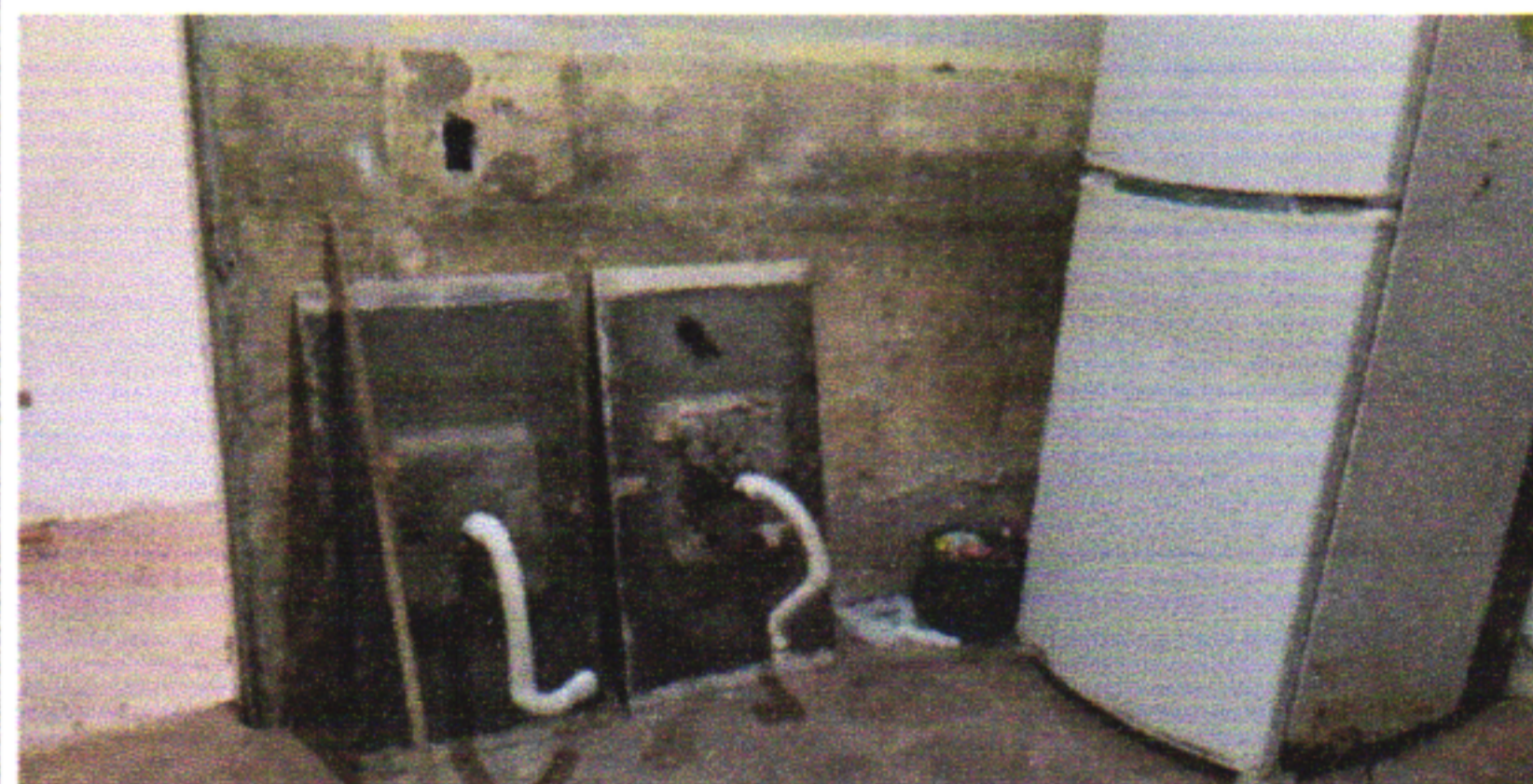

REMOÇÃO DE INTERRUPTOR

DEMOLIÇÃO DO REVESTIMENTO CERÂMICO, REMOÇÃO DE TOMADAS/INTERRUPTORES E REMOÇÃO DAS PIAS E DOS ACESSÓRIOS

MUNICÍPIO/JF: SÃO LOURENÇO DA MATA / PE	GESTOR / AÇÃO: SECRETARIA DE INFRAESTRUTURA	ENDEREÇO: CENTRO, SÃO LOURENÇO DA MATA-PE	DATA DE REFERÊNCIA: 11/2022
--------------------------------------------	------------------------------------------------	----------------------------------------------	--------------------------------



PROponente: PREFEITURA DE SÃO LOURENÇO DA MATA	Objeto: CONTRATAÇÃO DE EMPRESA DE ENGENHARIA ESPECIALIZADA NA EXECUÇÃO DE SERVIÇOS DE MANUTENÇÃO PREDIAL, A SEREM REALIZADOS NAS ESCOLAS E CRECHES NO MUNICÍPIO DE SÃO LOURENÇO DA MATA - PE.	Empreendimento: CRECHE VOVÓ ISaura CHAVES
---------------------------------------------------	--------------------------------------------------------------------------------------------------------------------------------------------------------------------------------------------------	----------------------------------------------

FOTO 43	FOTO 44
	

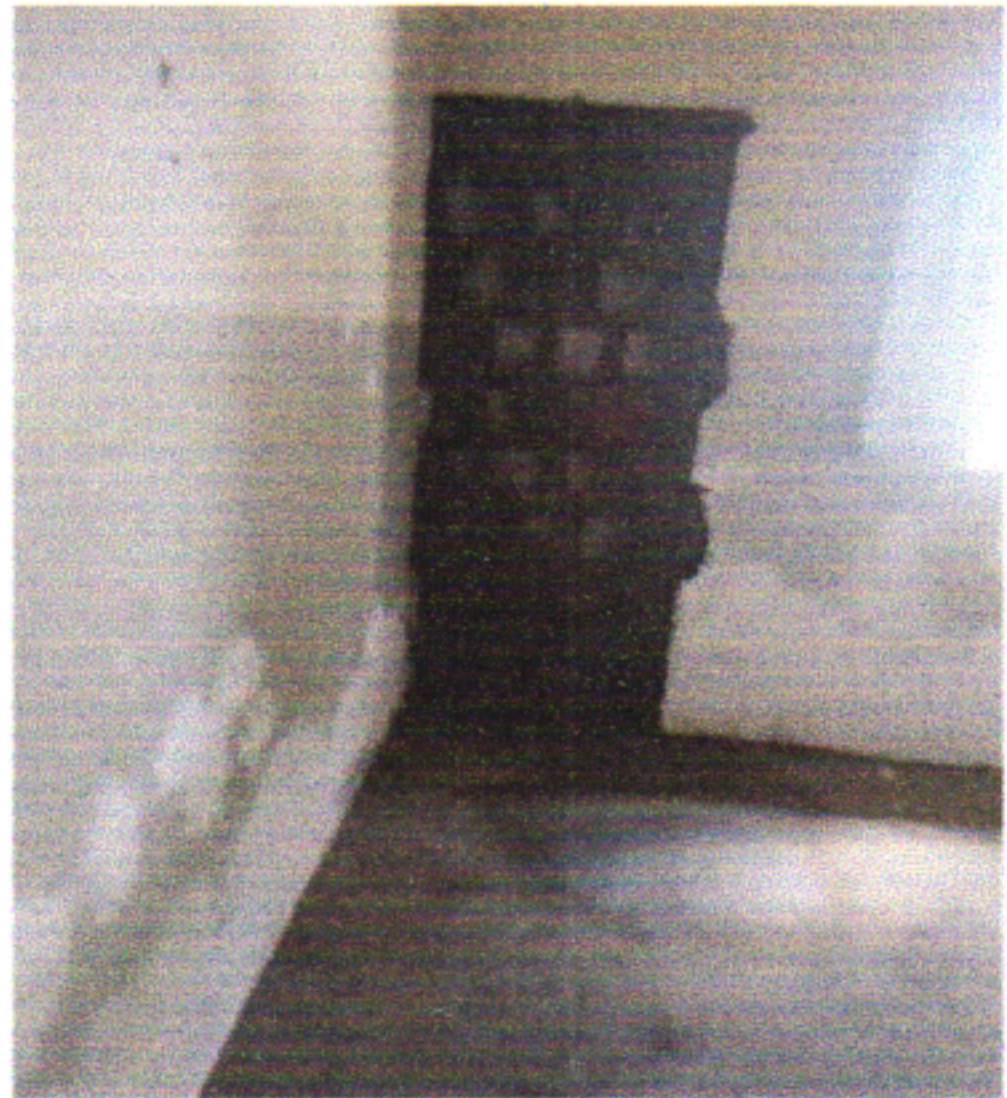
ANTES DA REMOÇÃO DAS PORTAS DE MADEIRA	FECHAMENTO COM ALVENARIA ONDE ESTAVA AS PORTAS
----------------------------------------	------------------------------------------------

FOTO 45	FOTO 46
	

FECHAMENTO COM ALVENARIA ONDE ESTAVA AS PORTAS E APLICAÇÃO DO CHAPISCO	FECHAMENTO COM ALVENARIA ONDE ESTAVA AS PORTAS E APLICAÇÃO DO CHAPISCO
------------------------------------------------------------------------	------------------------------------------------------------------------

FOTO 47	FOTO 48
	

FECHAMENTO COM ALVENARIA ONDE ESTAVA AS PORTAS E APLICAÇÃO DO CHAPISCO	APLICAÇÃO DO CHAPISCO E DA MASSA ÚNICA EM ARGAMASSA
------------------------------------------------------------------------	-----------------------------------------------------

Prefeitura de São Lourenço da Mata
TARCÍSIO CRUZ MUNIZ
Secretário de Infraestrutura

SERGIO DE MATOS
RIBEIRO:02442711435
11435
Assinado de forma digital por SERGIO DE MATOS
RIBEIRO:02442711435
Dados: 2022.12.27 15:23:39 -03'00'

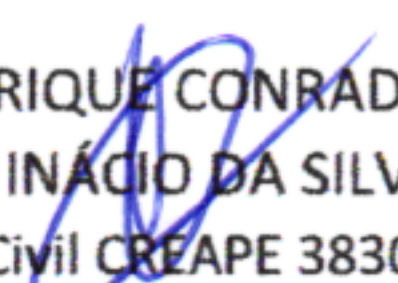

FRANCISCO HENRIQUE CONRADO
INÁCIO DA SILVA
Engenheiro Civil CREAPE 38306

MUNICÍPIO/UF: SÃO LOURENÇO DA MATA / PE	GESTOR / AÇÃO: SECRETARIA DE INFRAESTRUTURA	ENDEREÇO: CENTRO, SÃO LOURENÇO DA MATA-PE	DATA DE REFERÊNCIA: 11/2022
---------------------------------------------------	-------------------------------------------------------	-----------------------------------------------------	---------------------------------------

PROPONENTE: PREFEITURA DE SÃO LOURENÇO DA MATA	OBJETO: CONTRATAÇÃO DE EMPRESA DE ENGENHARIA ESPECIALIZADA NA EXECUÇÃO DE SERVIÇOS DE MANUTENÇÃO PREDIAL, A SEREM REALIZADOS NAS ESCOLAS E CRECHES NO MUNICÍPIO DE SÃO LOURENÇO DA MATA - PE.	EMPREENHAMENTO: CRECHE VOVÓ ISAURA CHAVES
----------------------------------------------------------	---------------------------------------------------------------------------------------------------------------------------------------------------------------------------------------------------------	-----------------------------------------------------



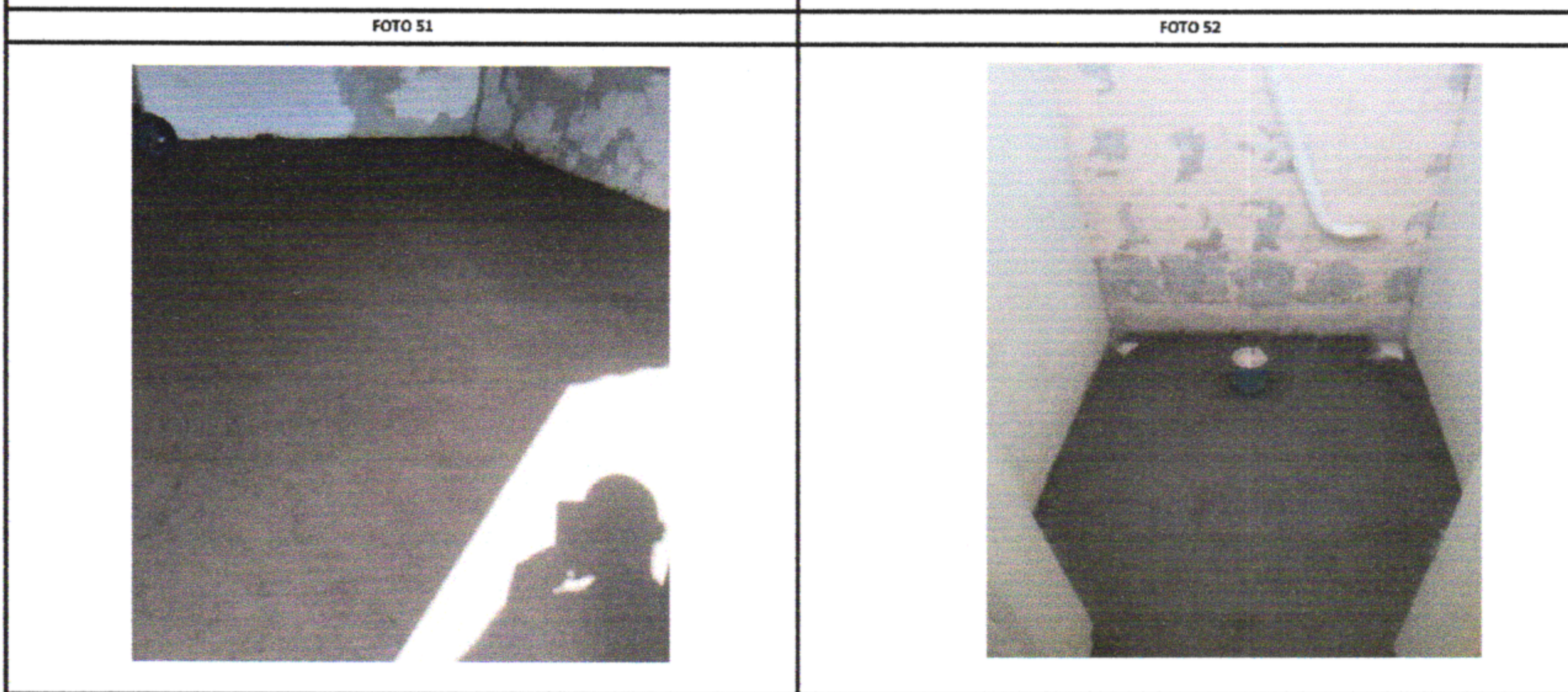





EXECUÇÃO DO PISO CIMENTADO EM TODOS OS AMBIENTES	EXECUÇÃO DO PISO CIMENTADO EM TODOS OS AMBIENTES
--------------------------------------------------	--------------------------------------------------



EXECUÇÃO DO PISO CIMENTADO EM TODOS OS AMBIENTES	EXECUÇÃO DO PISO CIMENTADO EM TODOS OS AMBIENTES
--------------------------------------------------	--------------------------------------------------



EXECUÇÃO DO PISO CIMENTADO EM TODOS OS AMBIENTES	EXECUÇÃO DO PISO CIMENTADO EM TODOS OS AMBIENTES
--------------------------------------------------	--------------------------------------------------

MUNICÍPIO/UF: SÃO LOURENÇO DA MATA / PE		GESTOR / AÇÃO: SECRETARIA DE INFRAESTRUTURA		ENDEREÇO: CENTRO, SÃO LOURENÇO DA MATA-PE		DATA DE REFERÊNCIA: 11/2022	
PROPONENTE: PREFEITURA DE SÃO LOURENÇO DA MATA		OBJETO: CONTRATAÇÃO DE EMPRESA DE ENGENHARIA ESPECIALIZADA NA EXECUÇÃO DE SERVIÇOS DE MANUTENÇÃO PREDIAL, A SEREM REALIZADOS NAS ESCOLAS E CRECHES NO MUNICÍPIO DE SÃO LOURENÇO DA MATA - PE.		EMPREENDIMENTO: CRECHE VOVÓ ISAUARA CHAVES			
FOTO 55				FOTO 56			
							
EXECUÇÃO DO PISO CIMENTADO EM TODOS OS AMBIENTES				ASSENTAMENTO DO REVESTIMENTO CERÂMICO NO PISO DE TODOS OS AMBIENTE			
FOTO 57				FOTO 58			
							
ASSENTAMENTO DO REVESTIMENTO CERÂMICO NO PISO DE TODOS OS AMBIENTE				ASSENTAMENTO DO REVESTIMENTO CERÂMICO NO PISO DE TODOS OS AMBIENTE			
FOTO 59				FOTO 60			
							
ASSENTAMENTO DO REVESTIMENTO CERÂMICO NO PISO DE TODOS OS AMBIENTE				ASSENTAMENTO DO REVESTIMENTO CERÂMICO NO PISO DE TODOS OS AMBIENTE			

BUNDO AD DESENVOLVIMENTO MUNICÍPIO/JF: SÃO LOUREÇO DA MATA / PE	GESTOR / AÇÃO: SECRETARIA DE INFRAESTRUTURA	ENDEREÇO: CENTRO, SÃO LOURENÇO DA MATA-PE	DATA DE REFERÊNCIA: 11/2022
-----------------------------------------------------------------------	------------------------------------------------	----------------------------------------------	--------------------------------

PROPONENTE: PREFEITURA DE SÃO LOURENÇO DA MATA	OBJETO: CONTRATAÇÃO DE EMPRESA DE ENGENHARIA ESPECIALIZADA NA EXECUÇÃO DE SERVIÇOS DE MANUTENÇÃO PREDIAL, A SEREM REALIZADOS NAS ESCOLAS E CRECHES NO MUNICÍPIO DE SÃO LOURENÇO DA MATA - PE.	EMPREENDIMENTO: CRECHE VOVÓ ISAUARA CHAVES
---------------------------------------------------	--------------------------------------------------------------------------------------------------------------------------------------------------------------------------------------------------	-----------------------------------------------

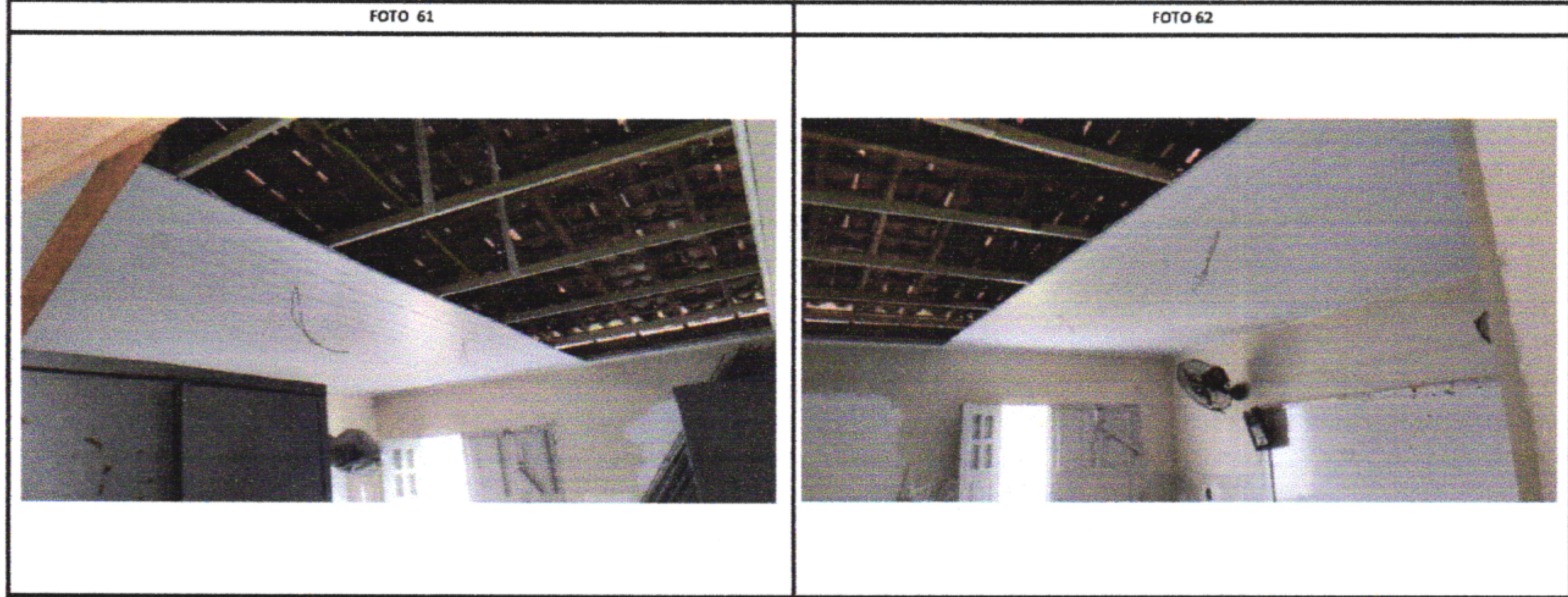

APLICAÇÃO DO FORRO PVC NAS SALAS DE AULA	APLICAÇÃO DO FORRO PVC NAS SALAS DE AULA
------------------------------------------	------------------------------------------

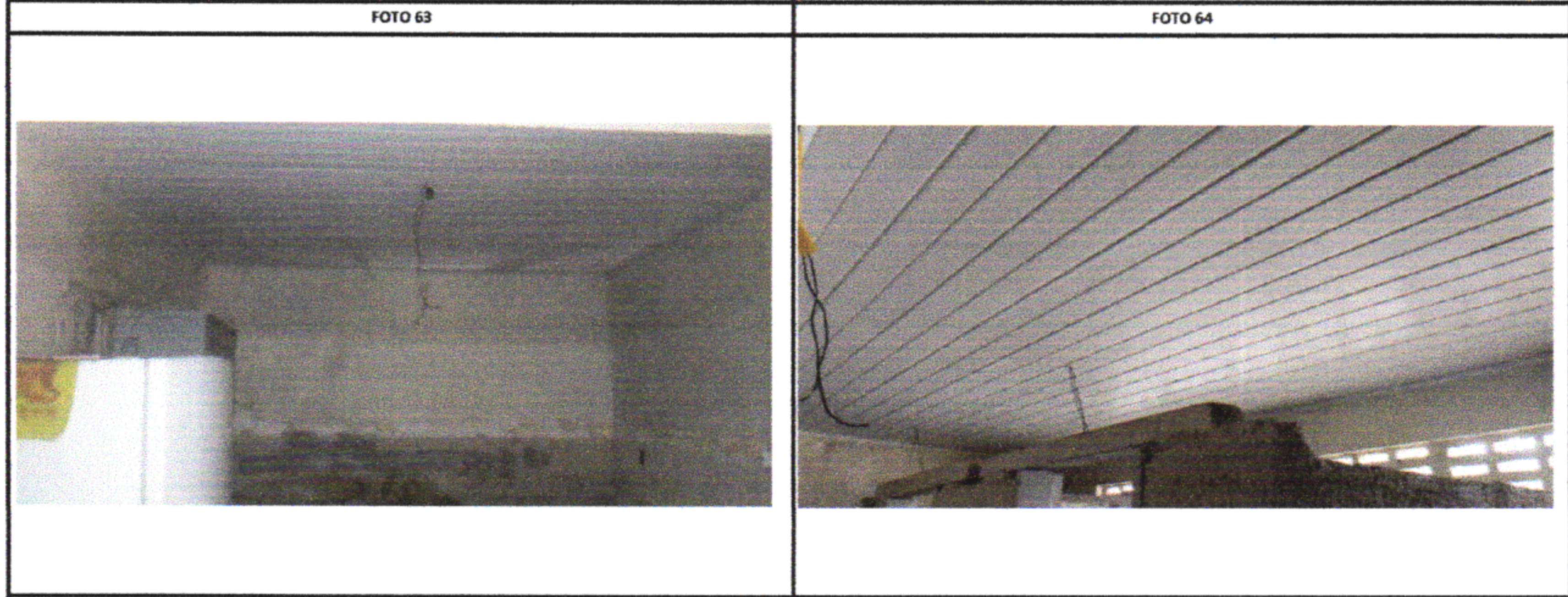

APLICAÇÃO DO FORRO PVC NA COZINHA	APLICAÇÃO DO FORRO PVC NOS BANHEIROS
-----------------------------------	--------------------------------------

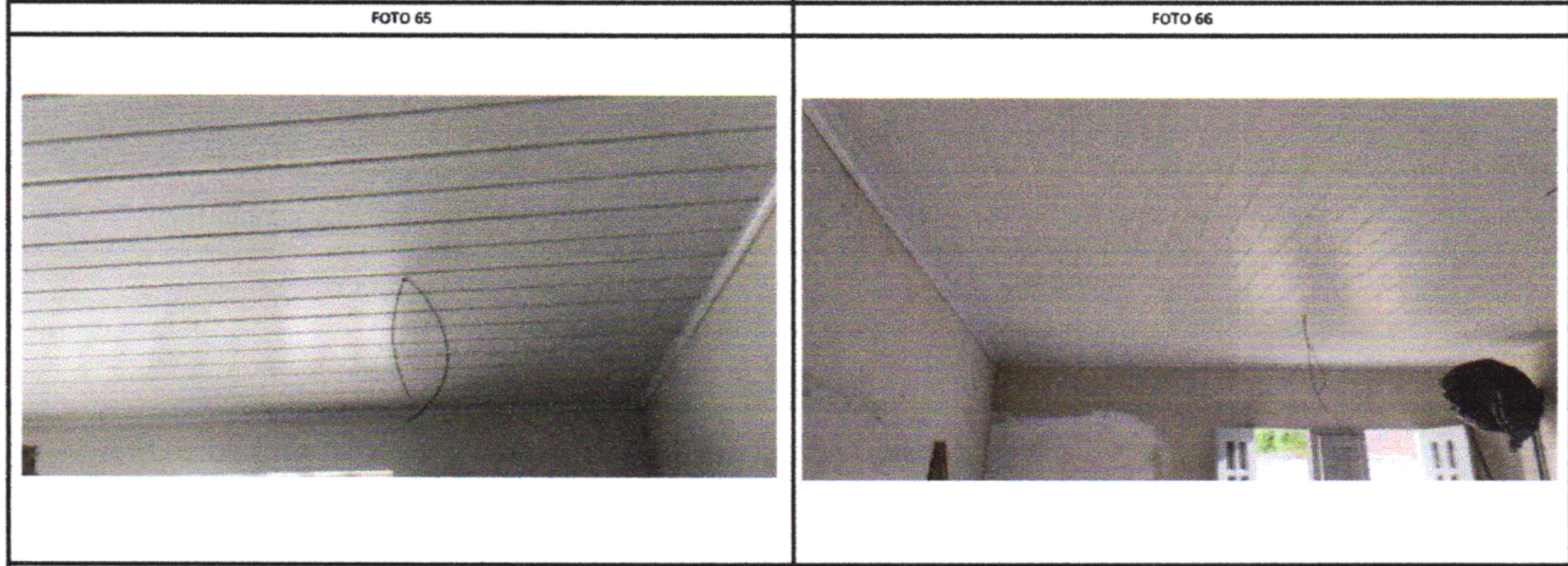

APLICAÇÃO DO FORRO PVC NAS SALAS DE AULA	APLICAÇÃO DO FORRO PVC NAS SALAS DE AULA
------------------------------------------	------------------------------------------

 Prefeitura de São Lourenço da Mata
TARCÍSIO CRUZ MUNIZ
 Secretário de Infraestrutura

SERGIO DE MATOS
 RIBEIRO:0244
 2711435

Assinado de forma digital por SERGIO DE MATOS
 RIBEIRO:02442711435
 Dados: 2022.12.27 15:24:28 -03'00'

FRANCISCO HENRIQUE CONRADO
INÁCIO DA SILVA
 Engenheiro Civil CREAPE 38306