

PLANO DE DESENVOLVIMENTO

MUNICÍPIO/UF:

SÃO LOURENÇO DA MATA / PE

GESTOR / AÇÃO:

SECRETARIA DE INFRAESTRUTURA

ENDEREÇO:

CENTRO, SÃO LOURENÇO DA MATA-PE

DATA DE
REFERÊNCIA:

07/2022

PROPONENTE:

PREFEITURA DE SÃO
LOURENÇO DA MATA

OBJETO:

CONTRATAÇÃO DE EMPRESA DE ENGENHARIA PARA ADEQUAÇÃO DE IMÓVEL PARA INSTALAÇÃO DE ANEXO AO CENTRO DE ABASTECIMENTO FARMACEUTICO (CAF) E A MANUTENÇÃO DA SECRETARIA DE SAÚDE E FISIOTERAPIA NO MUNICÍPIO DE SÃO LOURENÇO DA MATA/PE

EMPREENDIMENTO:

CENTRO DE ABASTECIMENTO FARMACÊUTICO, SECRETARIA DE SAÚDE/FISIOTERAPIA

FOTO 01



ELEVAÇÃO EM ALVENARIA DE VEDAÇÃO NA ÁREA DA ESCADA

FOTO 03



CHAPISCO E MASSA ÚNICA NA ELEVAÇÃO DE ALVENARIA DE VEDAÇÃO NA ÁREA DA ESCADA

FOTO 05

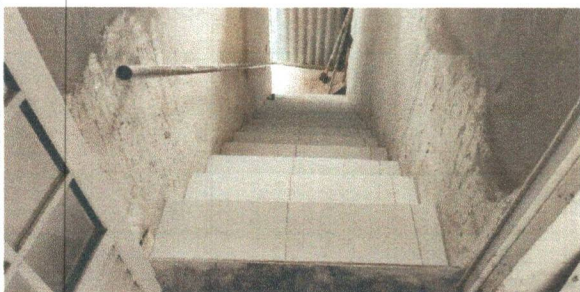

ASSENTAMENTO DO REVESTIMENTO CERÂMICO

FOTO 02



ELEVAÇÃO EM ALVENARIA DE VEDAÇÃO NA ÁREA DA ESCADA

FOTO 04

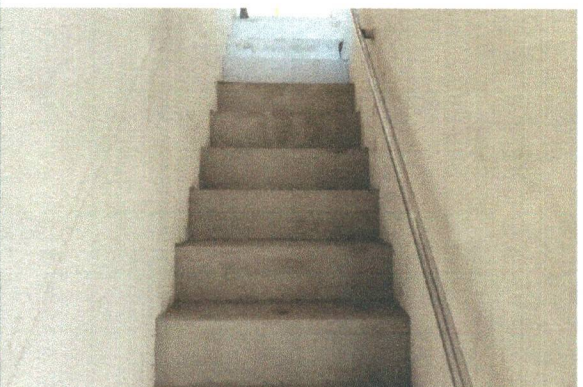

PISO DA ESCADA ANTES DO ASSENTAMENTO DO REVESTIMENTO CERÂMICO

FOTO 06

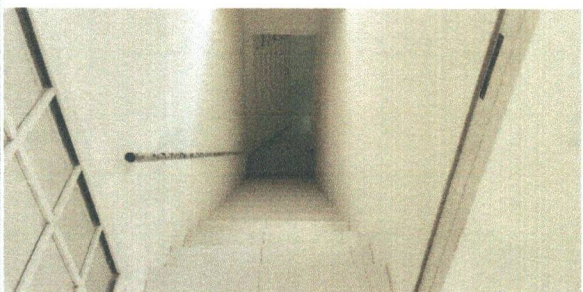

APLICAÇÃO DE PINTURA ACRILICA NAS PAREDES E PINTURA ESMALTE NO PORTÃO QUE DA ACESSO A ESCADA

RUMO AO DESENVOLVIMENTO

MUNICÍPIO/UF:

SÃO LOURENÇO DA MATA / PE

GESTOR / AÇÃO:

SECRETARIA DE INFRAESTRUTURA

ENDEREÇO:

CENTRO, SÃO LOURENÇO DA MATA-PE

DATA DE REFERÊNCIA:

07/2022

PROPONENTE:

PREFEITURA DE SÃO LOURENÇO DA MATA

OBJETO:

CONTRATAÇÃO DE EMPRESA DE ENGENHARIA PARA ADEQUAÇÃO DE IMÓVEL PARA INSTALAÇÃO DE ANEXO AO CENTRO DE ABASTECIMENTO FARMACEUTICO (CAF) E A MANUTENÇÃO DA SECRETARIA DE SAÚDE E FISIOTERAPIA NO MUNICÍPIO DE SÃO LOURENÇO DA MATA/PE

EMPREENDIMENTO:

CENTRO DE ABASTECIMENTO FARMACÊUTICO, SECRETARIA DE SAÚDE/FISIOTERAPIA

FOTO 07



INSTALAÇÃO / COLOCAÇÃO DO VIDRO NA JANELA

FOTO 08

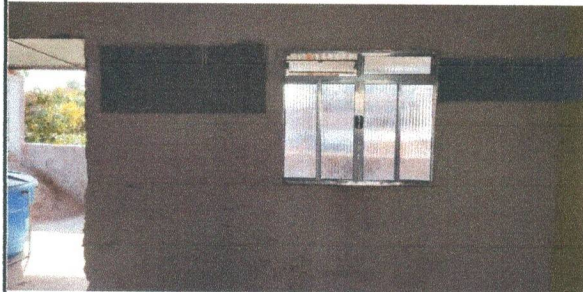

INSTALAÇÃO / COLOCAÇÃO DO VIDRO NA JANELA

FOTO 09



DEMOLIÇÃO DE ALVENARIA DE VEDAÇÃO PARA ABERTURA DE UMA PORTA

FOTO 11

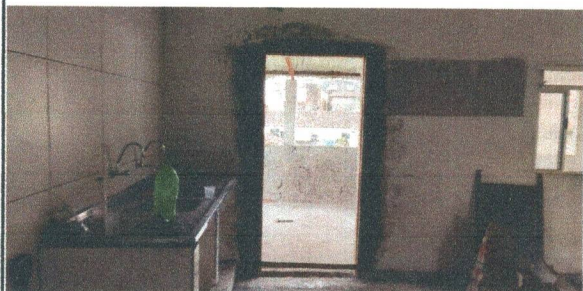

DEMOLIÇÃO DE ALVENARIA DE VEDAÇÃO PARA A INSTALAÇÃO DE UM KIT DE PORTA

FOTO 12

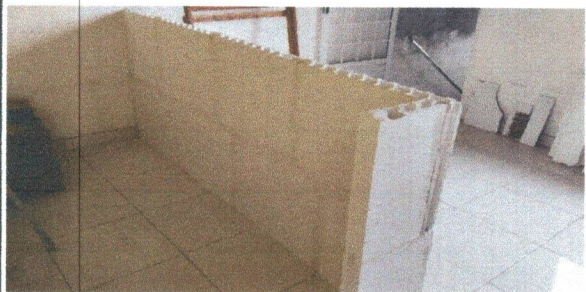

ELEVAÇÃO EM BLOCO DE GESSO PARA A BANCADA DA RECEPÇÃO

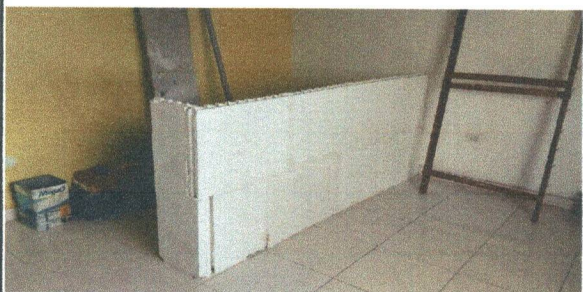

ELEVAÇÃO EM BLOCO DE GESSO PARA A BANCADA DA RECEPÇÃO

MUNICÍPIO/UF:
SÃO LOURENÇO DA MATA / PE

GESTOR / AÇÃO:
SECRETARIA DE INFRAESTRUTURA

ENDEREÇO:
CENTRO, SÃO LOURENÇO DA MATA-PE

DATA DE REFERÊNCIA:
07/2022

PROponente:

PREFEITURA DE SÃO LOURENÇO DA MATA

Objeto:
CONTRATAÇÃO DE EMPRESA DE ENGENHARIA PARA ADEQUAÇÃO DE IMÓVEL PARA INSTALAÇÃO DE ANEXO AO CENTRO DE ABASTECIMENTO FARMACÊUTICO (CAF) E A MANUTENÇÃO DA SECRETARIA DE SAÚDE E FISIOTERAPIA NO MUNICÍPIO DE SÃO LOURENÇO DA MATA/PE

EMPREENHIMENTO:

CENTRO DE ABASTECIMENTO FARMACÊUTICO, SECRETARIA DE SAÚDE/FISIOTERAPIA

FOTO 13



FOTO 14



ELEVAÇÃO EM BLOCO DE GESSO, EMASSAMENTO COM MASSA CORRIDA, COM ASSENTAMENTO DA BANCADA EM GRANITO, INSTALAÇÃO DE TOMADAS DE SOBREPOR E DE EMBUTIR NA RECEPÇÃO

FOTO 15

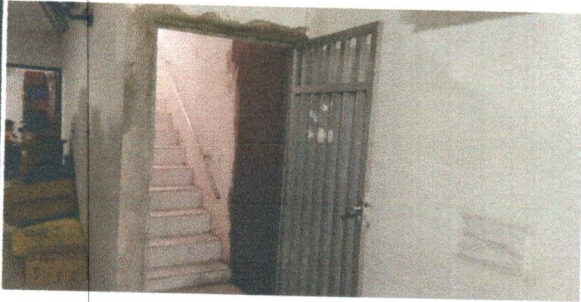

ELEVAÇÃO EM BLOCO DE GESSO, EMASSAMENTO COM MASSA CORRIDA, COM ASSENTAMENTO DA BANCADA EM GRANITO, INSTALAÇÃO DE TOMADAS DE SOBREPOR E DE EMBUTIR NA RECEPÇÃO

FOTO 16

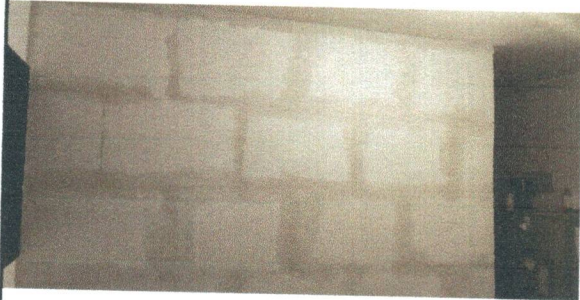

FECHAMENTO ONDE ESTAVA O PORTÃO EM ALVENARIA DE VEDAÇÃO

FOTO 17



DIVISÓRIAS COM ELEVAÇÃO EM BLOCO DE GESSO

FOTO 18



DIVISÓRIAS COM ELEVAÇÃO EM BLOCO DE GESSO, EMASSAMENTO COM MASSA CORRIDA E COM INSTALAÇÃO DE KIT DE PORTA

DIVISÓRIAS COM ELEVAÇÃO EM BLOCO DE GESSO, EMASSAMENTO COM MASSA CORRIDA E COM INSTALAÇÃO DE KIT DE PORTA

BUNO AO DESENVOLVIMENTO

MUNICÍPIO/UF:

SÃO LOUREÇO DA MATA / PE

GESTOR / AÇÃO:

SECRETARIA DE INFRAESTRUTURA

ENDEREÇO:

CENTRO, SÃO LOURENÇO DA MATA-PE

DATA DE REFERÊNCIA:

07/2022

PROPONENTE:

PREFEITURA DE SÃO LOURENÇO DA MATA

OBJETO:

CONTRATAÇÃO DE EMPRESA DE ENGENHARIA PARA ADEQUAÇÃO DE IMÓVEL PARA INSTALAÇÃO DE ANEXO AO CENTRO DE ABASTECIMENTO FARMACEUTICO (CAF) E A MANUTENÇÃO DA SECRETARIA DE SAÚDE E FISIOTERAPIA NO MUNICÍPIO DE SÃO LOURENÇO DA MATA/PE

EMPREENDIMENTO:

CENTRO DE ABASTECIMENTO FARMACÊUTICO, SECRETARIA DE SAÚDE/FISIOTERAPIA

FOTO 19



FOTO 20



INSTALAÇÃO DE KIT DE PORTA COM FECHADURA, PINTURA ACRÍLICA EM PAREDES, PINTURA COM SELADOR E VERNIZ EM PORTAS DE MADEIRA

FOTO 21



INSTALAÇÃO DE KIT DE PORTA COM FECHADURA, PINTURA ACRÍLICA EM PAREDES, PINTURA COM SELADOR E VERNIZ EM PORTAS DE MADEIRA

FOTO 22

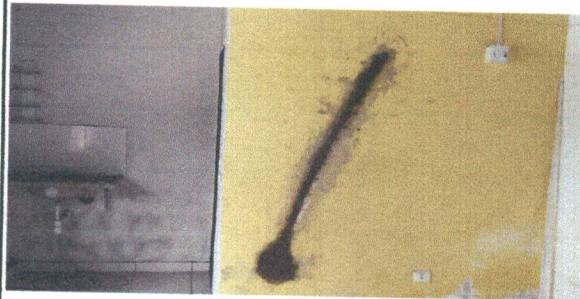

INSTALAÇÃO DO KIT DE PROTEÇÃO ARSTOP PARA AR CONDICIONADO COM TOMADA E DISJUNTOR DE 20 A, CABO ELÉTRICO DE 2,5MM² PARA A CRIAÇÃO DOS PONTOS DOS AR CONDICIONADOS. PONTO DE DRENOS PARA AR CONDICIONADO

FOTO 23

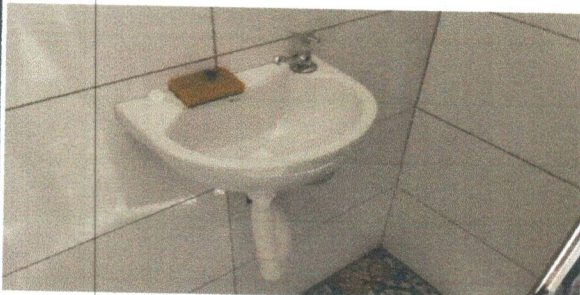

INSTALAÇÃO DO KIT DE PROTEÇÃO ARSTOP PARA AR CONDICIONADO COM TOMADA E DISJUNTOR DE 20 A, CABO ELÉTRICO DE 2,5MM² PARA A CRIAÇÃO DOS PONTOS DOS AR CONDICIONADOS. PONTO DE DRENOS PARA AR CONDICIONADO

FOTO 24



INSTALAÇÃO DE LAVATÓRIO LOUÇA BRANCA, TORNEIRA DE MESA CROMADA, SIFÃO, VÁLVULA E ENGATE

INSTALAÇÃO DE LAVATÓRIO LOUÇA BRANCA, TORNEIRA DE MESA CROMADA, SIFÃO, VÁLVULA E ENGATE

PLANO DE DESENVOLVIMENTO
MUNICÍPIO/JF:
SÃO LOURENÇO DA MATA / PE

GESTOR / AÇÃO:
SECRETARIA DE INFRAESTRUTURA

ENDEREÇO:
CENTRO, SÃO LOURENÇO DA MATA-PE

DATA DE
REFERÊNCIA:
07/2022

PROponente:

PREFEITURA DE SÃO
LOURENÇO DA MATA

Objeto:

CONTRATAÇÃO DE EMPRESA DE ENGENHARIA PARA ADEQUAÇÃO DE IMÓVEL PARA INSTALAÇÃO DE ANEXO AO CENTRO DE ABASTECIMENTO FARMACÊUTICO (CAF) E A MANUTENÇÃO DA SECRETARIA DE SAÚDE E FISIOTERAPIA NO MUNICÍPIO DE SÃO LOURENÇO DA MATA/PE

Empreendimento:

CENTRO DE ABASTECIMENTO FARMACÊUTICO, SECRETARIA DE SAÚDE/FISIOTERAPIA

FOTO 25



FOTO 26



INSTALAÇÃO DE TORNEIRA DE PAREDE CROMADA

INSTALAÇÃO DE TORNEIRA DE PAREDE CROMADA

FOTO 27



FOTO 28



CABO ELÉTRICO 2,5MM² UTILIZADO PARA A CRIAÇÃO DOS PONTOS ELÉTRICOS DOS AR CONDICIONADOS

QUADRO DE DISTRIBUIÇÃO EM PVC COM BARRAMENTO E COM DISJUNTORES DE 20A E 25A

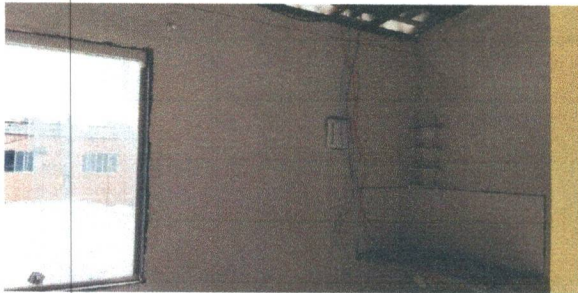
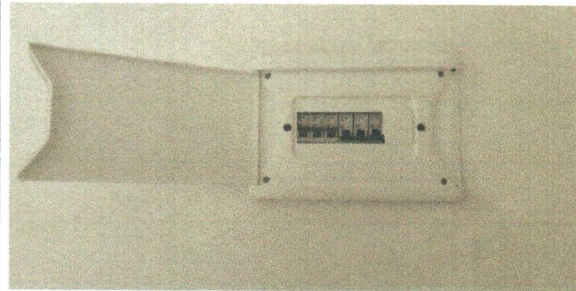
FOTO 29

FOTO 30



INSTALAÇÃO DE TOMADAS (1 MÓDULO) DE 10A DE EMBUTIR NA RECEPÇÃO E APLICAÇÃO DE PINTURA ACRÍLICA NAS PAREDES

INSTALAÇÃO DO INTERRUPTOR SIMPLES (1 MÓDULO) E APLICAÇÃO DE PINTURA ACRÍLICA NAS PAREDES

PROponente:

PREFEITURA DE SÃO
LOURENÇO DA MATA

Objeto:

CONTRATAÇÃO DE EMPRESA DE ENGENHARIA PARA ADEQUAÇÃO DE IMÓVEL PARA INSTALAÇÃO DE ANEXO AO CENTRO DE ABASTECIMENTO FARMACEUTICO (CAF) E A MANUTENÇÃO DA SECRETARIA DE SAÚDE E FISIOTERAPIA NO MUNICÍPIO DE SÃO LOURENÇO DA MATA/PE

Empreendimento:

CENTRO DE ABASTECIMENTO FARMACÊUTICO, SECRETARIA DE SAÚDE/FISIOTERAPIA

FOTO 31



PINTURA ESMALTE DO PORTÃO QUE DA ACESSO A ESCADA

FOTO 32



INSTALAÇÃO DE LUMINÁRIA PLAFON DE SOBREPOR COM LÂMPADA LED

FOTO 33



APLICAÇÃO DO FORRO EM RÉGUAS DE PVC E APLICAÇÃO DE PINTURA ACRÍLICA NAS PAREDES

FOTO 34



APLICAÇÃO DO FORRO EM RÉGUAS DE PVC E APLICAÇÃO DE PINTURA ACRÍLICA NAS PAREDES

FOTO 35







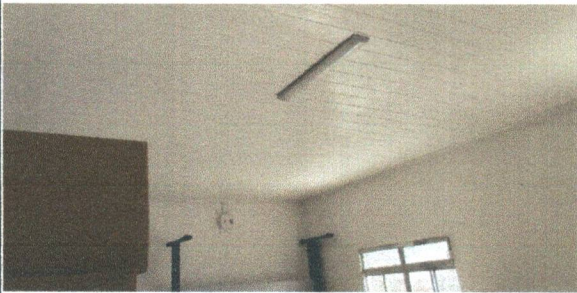

APLICAÇÃO DO FORRO EM RÉGUAS DE PVC, APLICAÇÃO DE PINTURA ACRÍLICA NAS PAREDES E INSTALAÇÃO DO KIT DE PROTEÇÃO ARSTOP PARA AR CONDICIONADO

FOTO 36

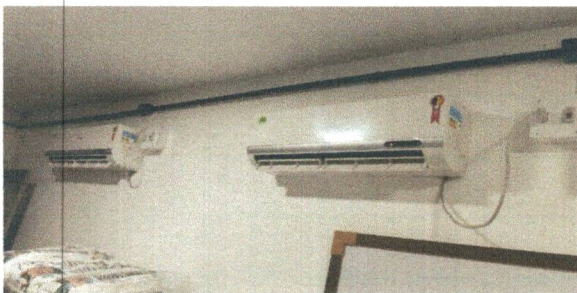

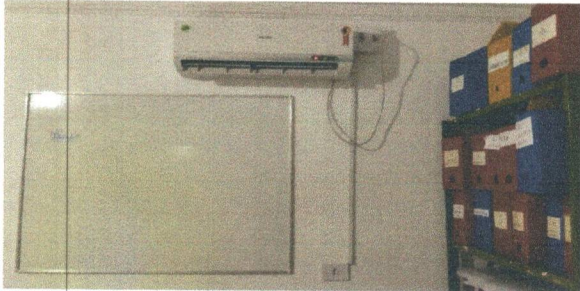
APLICAÇÃO DO FORRO EM RÉGUAS DE PVC E APLICAÇÃO DE PINTURA ACRÍLICA NAS PAREDES

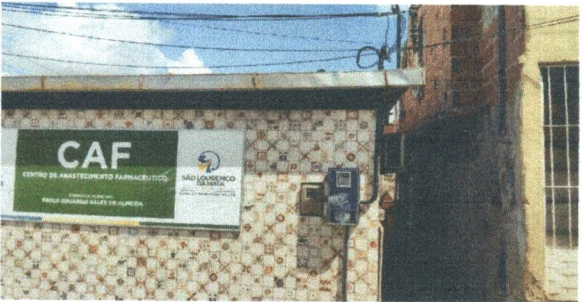
<p>FUND AO DESENVOLVIMENTO</p> <p>MUNICÍPIO/UF: SÃO LOURENÇO DA MATA / PE</p>		<p>GESTOR / AÇÃO: SECRETARIA DE INFRAESTRUTURA</p>	<p>ENDEREÇO: CENTRO, SÃO LOURENÇO DA MATA-PE</p>	<p>DATA DE REFERÊNCIA: 07/2022</p>
<p>PROPONENTE: PREFEITURA DE SÃO LOURENÇO DA MATA</p>	<p>OBJETO: CONTRATAÇÃO DE EMPRESA DE ENGENHARIA PARA ADEQUAÇÃO DE IMÓVEL PARA INSTALAÇÃO DE ANEXO AO CENTRO DE ABASTECIMENTO FARMACEUTICO (CAF) E A MANUTENÇÃO DA SECRETARIA DE SAÚDE E FISIOTERAPIA NO MUNICÍPIO DE SÃO LOURENÇO DA MATA/PE</p>	<p>EMPREENDIMENTO: CENTRO DE ABASTECIMENTO FARMACÊUTICO, SECRETARIA DE SAÚDE/FISIOTERAPIA</p>		
<p>FOTO 37</p>		<p>FOTO 38</p>		
				
<p>FOTO 39</p>		<p>FOTO 40</p>		
				
<p>FOTO 41</p>		<p>FOTO 42</p>		
				
<p>APLICAÇÃO DE PINTURA ACRÍLICA NAS PAREDES, INSTALAÇÃO DO KIT DE PROTEÇÃO ARSTOP PARA AR CONDICIONADO COM DISJUNTOR DE 20 A, INSTALAÇÃO DO PLUG MACHO 2P+T</p>		<p>APLICAÇÃO DE PINTURA ACRÍLICA NAS PAREDES, INSTALAÇÃO DO KIT DE PROTEÇÃO ARSTOP PARA AR CONDICIONADO COM DISJUNTOR DE 20 A, INSTALAÇÃO DO PLUG MACHO 2P+T</p>		

MUNICÍPIO/UF: SÃO LOURENÇO DA MATA / PE		GESTOR / AÇÃO: SECRETARIA DE INFRAESTRUTURA		ENDEREÇO: CENTRO, SÃO LOURENÇO DA MATA-PE		DATA DE REFERÊNCIA: 07/2022	
PROPONENTE: PREFEITURA DE SÃO LOURENÇO DA MATA		OBJETO: CONTRATAÇÃO DE EMPRESA DE ENGENHARIA PARA ADEQUAÇÃO DE IMÓVEL PARA INSTALAÇÃO DE ANEXO AO CENTRO DE ABASTECIMENTO FARMACEUTICO (CAF) E A MANUTENÇÃO DA SECRETARIA DE SAÚDE E FISIOTERAPIA NO MUNICÍPIO DE SÃO LOURENÇO DA MATA/PE		EMPREENDIMENTO: CENTRO DE ABASTECIMENTO FARMACÊUTICO, SECRETARIA DE SAÚDE/FISIOTERAPIA			
FOTO 43				FOTO 44			
							
APLICAÇÃO DE PINTURA ACRÍLICA NAS PAREDES, INSTALAÇÃO DO KIT DE PROTEÇÃO ARSTOP PARA AR CONDICIONADO COM DISJUNTOR DE 20 A				ANTES DA SUBSTITUIÇÃO DO QUADRO DE MEDIÇÃO GERAL DE ENERGIA			
FOTO 45				FOTO 46			
							
ANTES DA SUBSTITUIÇÃO DO QUADRO DE MEDIÇÃO GERAL DE ENERGIA				INSTALAÇÃO DO QUADRO DE MEDIÇÃO GERAL DE ENERGIA DE SOBREPÔR COM 1 DISJUNTOR TRIFÁSICO DE 63A, COM BARRAMENTO TRIFÁSICO, ELETRODUTOS RÍGIDOS, CURVAS, LUVAS, ABRAÇADEIRAS PARA A INSTALAÇÃO DO MEDIDOR			
FOTO 47				FOTO 48			
							
INSTALAÇÃO DO QUADRO DE MEDIÇÃO GERAL DE ENERGIA DE SOBREPÔR COM 1 DISJUNTOR TRIFÁSICO DE 63A, COM BARRAMENTO TRIFÁSICO, ELETRODUTOS RÍGIDOS, CURVAS, LUVAS, ABRAÇADEIRAS PARA A INSTALAÇÃO DO MEDIDOR				INSTALAÇÃO DO QUADRO DE MEDIÇÃO GERAL DE ENERGIA DE SOBREPÔR COM 1 DISJUNTOR TRIFÁSICO DE 63A, COM BARRAMENTO TRIFÁSICO, ELETRODUTOS RÍGIDOS, CURVAS, LUVAS, ABRAÇADEIRAS PARA A INSTALAÇÃO DO MEDIDOR			