

| | | | | |
|---|--|---|----------|-----------------------------------|
| MUNICÍPIO/UF: SÃO LOURENÇO DA MATA / PE | GESTOR / AÇÃO: SECRETARIA DE INFRAESTRUTURA | ENDEREÇO: CENTRO, SÃO LOURENÇO DA MATA-PE | BM 10 | DATA DE REFERÊNCIA: 03/08/2022 |
| PROPONENTE: PREFEITURA DE SÃO LOURENÇO DA MATA | OBJETO: CONTRATAÇÃO DE EMPRESA DE ENGENHARIA PARA EXECUÇÃO DE MANUTENÇÃO DE VIAS PAVIMENTADAS URBANAS E RURAIS (OPERAÇÃO TAPA BURACO), EM PARALELEPÍEDOS GRANÍFICOS, NO MUNICÍPIO DE SÃO LOURENÇO DA MATA/PE. | EMPREENDIMENTO: Construção de Rodovias e Ferrovias (também para Recapeamento, Pavimentação e Praças) | | |

FOTO 01



FOTO 02



FOTO 03



FOTO 04



FOTO 05



FOTO 06

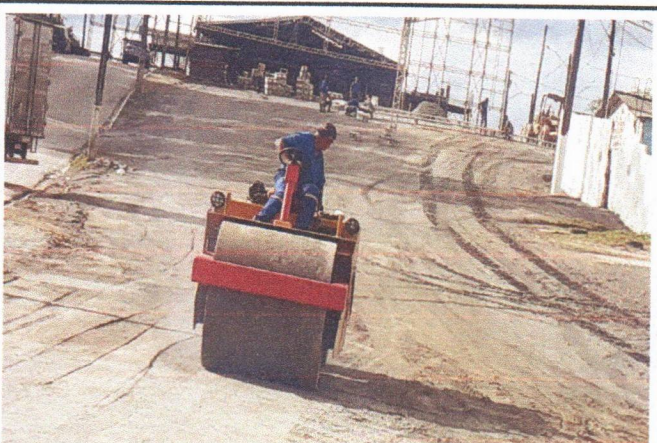
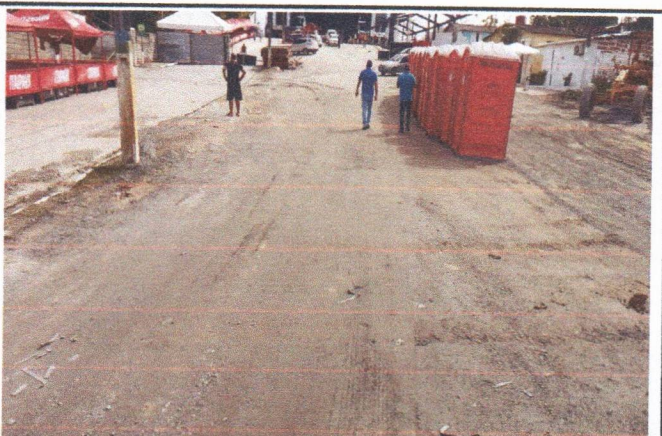

Prefeitura de São Lourenço da Mata - PE
Francisco Henrique C. J. da Silva
Engenheiro Civil
CREA - PE. N° 38.306

HPS - Construtora EIRELI
Sandro Hermenegildo da Silva
Sócio Administrador
CPF 861 070.544-20

Miguel Fuzado da S. Neto
Eng. Civil - CREA 3622 D/PE

RUMO AO DESENVOLVIMENTO

MUNICÍPIO/UF:

SÃO LOURENÇO DA MATA / PE

GESTOR / AÇÃO:

SECRETARIA DE INFRAESTRUTURA

ENDEREÇO:

CENTRO, SÃO LOURENÇO DA MATA-PE

BM

10

DATA DE
REFERÊNCIA:

03/08/2022

PROPONENTE:

PREFEITURA DE SÃO
LOURENÇO DA MATA

OBJETO:

CONTRATAÇÃO DE EMPRESA DE ENGENHARIA PARA EXECUÇÃO DE
MANUTENÇÃO DE VIAS PAVIMENTADAS URBANAS E RURAIS (OPERAÇÃO
TAPA BURACO), EM PARALELEPÍEDOS GRANÍTICOS, NO MUNICÍPIO DE SÃO
LOURENÇO DA MATA/PE.

EMPREENDIMENTO:

Construção de Rodovias e Ferrovias (também para Recapeamento, Pavimentação e Praças)

FOTO 07



FOTO 08



FOTO 09

Prefeitura de São Lourenço da Mata - PE
Francisco Henrique C. J. da Silva
Engenheiro Civil
CREA - PE. N.º 38.306

FOTO 10

HPS - Construtora EIRELI
Sandro Hermenegildo da Silva
Sócio Administrador
CPF 881 070.544-20

FOTO 11

Inserir imagem

FOTO 12

Miguel Furtado da S. Neto
Eng. Civil - CREA 3622 D/PE