

BUMÓ AO DESENVOLVIMENTO

MUNICÍPIO/UF:  
SÃO LOUREÇO DA MATA / PE

GESTOR / AÇÃO:  
SECRETARIA DE INFRAESTRUTURA

ENDEREÇO:  
CENTRO, SÃO LOURENÇO DA MATA-PE

BM 09  
DATA DE REFERÊNCIA:

PROponente:  
PREFEITURA DE SÃO LOURENÇO DA MATA

Objeto:  
CONTRATAÇÃO DE EMPRESA DE ENGENHARIA PARA EXECUÇÃO DE MANUTENÇÃO DE VIAS PAVIMENTADAS URBANAS E RURAIS (OPERAÇÃO TAPA BURACO), EM PARALELEPÍEDOS GRANÍTICOS, NO MUNICÍPIO DE SÃO LOURENÇO DA MATA/PE.

Empreendimento:  
Construção de Rodovias e Ferrovias (também para Recapeamento, Pavimentação e Praças)

FOTO 01



RUA ANAPOLIS

FOTO 02



RUA ANAPOLIS

FOTO 03



RUA ANAPOLIS

FOTO 04

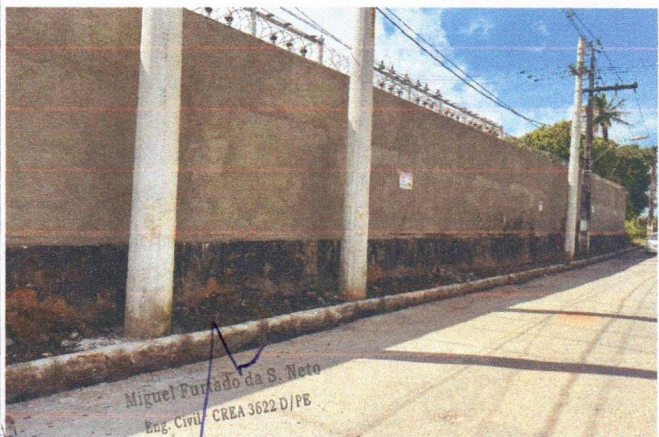

RUA ANAPOLIS

FOTO 05



DRENAGEM CAIARA

FOTO 06



DRENAGEM CAIARA

|                          |                              |                                 |                     |    |  |
|--------------------------|------------------------------|---------------------------------|---------------------|----|--|
| RUMO AO DESENVOLVIMENTO  |                              |                                 |                     |    |  |
| MUNICÍPIO/UF:            | GESTOR / AÇÃO:               | ENDEREÇO:                       | BM                  | 09 |  |
| SÃO LOUREÇO DA MATA / PE | SECRETARIA DE INFRAESTRUTURA | CENTRO, SÃO LOURENÇO DA MATA-PE | DATA DE REFERÊNCIA: |    |  |

|                                    |   |  |
|------------------------------------|---|--|
| PROPONENTE:                        | OBJETO:   | EMPREENDIMENTO:  |
| PREFEITURA DE SÃO LOURENÇO DA MATA | CONTRATAÇÃO DE EMPRESA DE ENGENHARIA PARA EXECUÇÃO DE MANUTENÇÃO DE VIAS PAVIMENTADAS URBANAS E RURAIS (OPERAÇÃO TAPA BURACO), EM PARALELEPÍEDOS GRANÍTICOS, NO MUNICÍPIO DE SÃO LOURENÇO DA MATA/PE. | Construção de Rodovias e Ferrovias (também para Recapeamento, Pavimentação e Praças) |



|                 |                 |
|-----------------|-----------------|
| DRENAGEM CAIARA | DRENAGEM CAIARA |
|-----------------|-----------------|



|            |            |
|------------|------------|
| RUA DO SOL | RUA DO SOL |
|------------|------------|

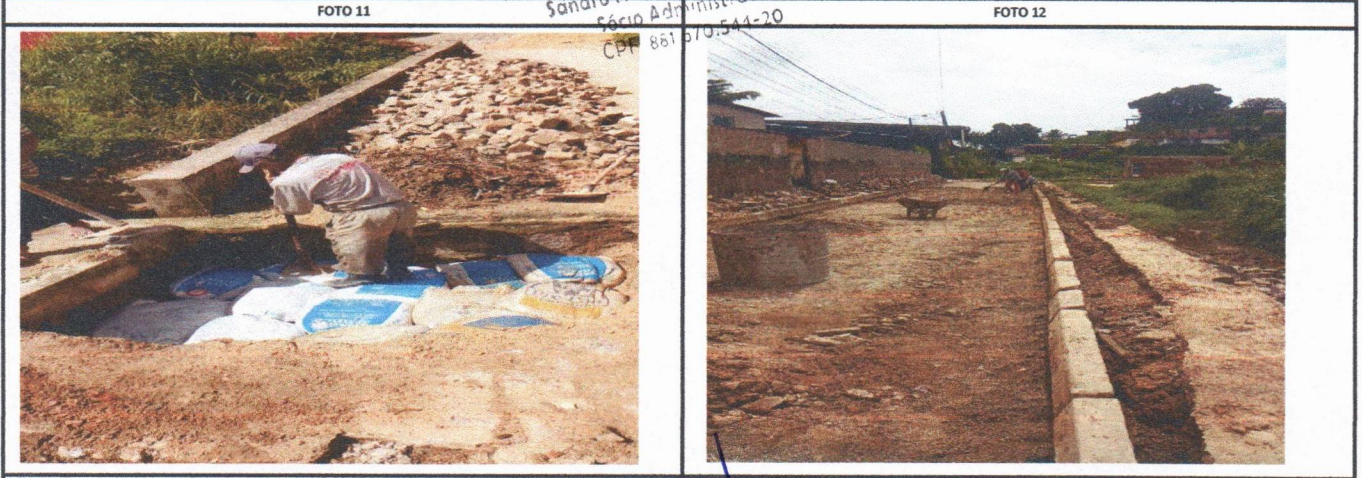

|            |                       |
|------------|-----------------------|
| RUA DO SOL | TRAVESSA SANTA TEREZA |
|------------|-----------------------|

HPS - Construtora Direta  
 Sandro Hermenegildo da Silva  
 Sócio Administrador  
 CPF: 881.570.544-20

Miguel Furtado da S. Neto  
 Eng. Civil - CREA 3622 D/PE

PROponente:  
PREFEITURA DE SÃO LOURENÇO DA MATA

Objeto:  
CONTRATAÇÃO DE EMPRESA DE ENGENHARIA PARA EXECUÇÃO DE MANUTENÇÃO DE VIAS PAVIMENTADAS URBANAS E RURAIS (OPERAÇÃO TAPA BURACO), EM PARALELÍPEDOS GRANÍTICOS, NO MUNICÍPIO DE SÃO LOURENÇO DA MATA/PE.

Empreendimento:  
Construção de Rodovias e Ferrovias (também para Recapeamento, Pavimentação e Praças)

FOTO 13



RUA DO SOL

FOTO 14



RUA DO SOL

FOTO 15

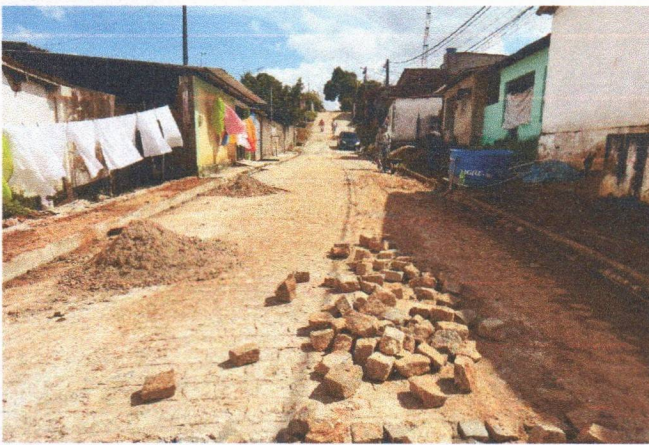

VILA DOURADA

FOTO 17

FOTO 16

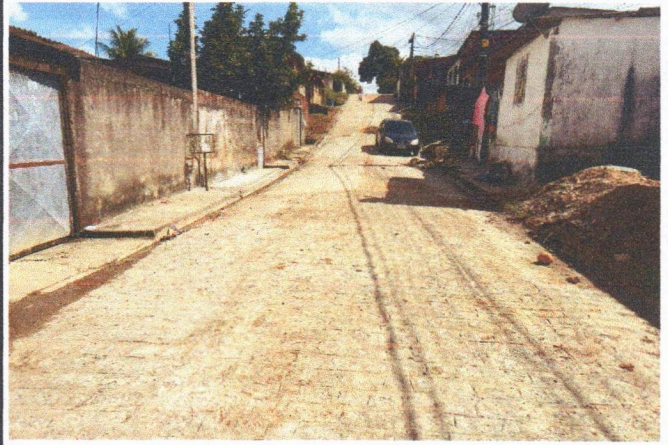

VILA DOURADA

FOTO 18

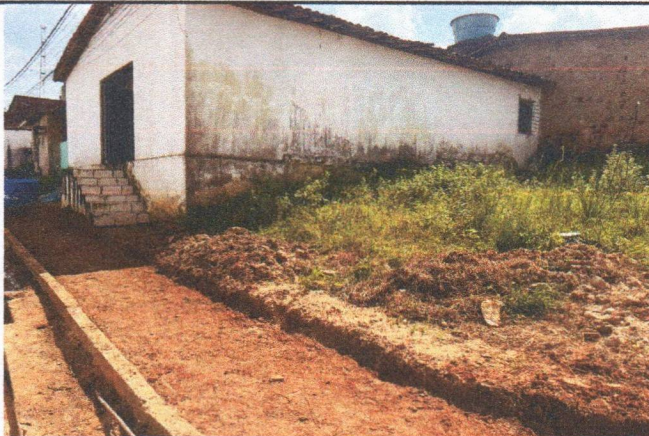

VILA DOURADA

HPS - Construtora  
Sandro Hermenegildo da Silva  
Sócio Administrador  
CPF 861.670.544-20

Miguel Furtado de S. Neto  
Eng. Civil - CREA 3622 D/PE