



RELATÓRIO FOTOGRÁFICO

MUNICÍPIO/UF:	GESTOR / AÇÃO:		BM	03
SÃO LOUREÇO DA MATA / PE	SECRETARIA DE INFRAESTRUTURA	ENDEREÇO: PRAÇA DR. ARAÚJO SOBRINHO,	DATA DE EMISSÃO:	23/03/2021
PROPONENTE: PREFEITURA DE SÃO LOUREÇO DA MATA	OBJETO: Contratação de empresa de engenharia para execução de reforma emergencial do Hospital Petrolina Campos, localizado no bairro Parque Capibaribe, no município de São Lourenço da Mata/PE.	EMPREENDIMENTO: Construção de Edifícios (também para Reformas)		
FOTO 01		FOTO 02		
				
ANTES DA REFORMA		ANTES DA REFORMA		
FOTO 03		FOTO 04		
				
ANTES DA REFORMA		ANTES DA REFORMA		
FOTO 05		FOTO 06		
				
ANTES DA REFORMA		ANTES DA REFORMA		

VIGO CONSTRUÇÕES E INSTALAÇÕES LTDA
CNPJ: 03.661.951/0001-00

Prefeitura de São Lourenço da Mata - PE
Tarcísio Cruz
Secretário de Infraestrutura

Diego Alves
Engº Civil
CREA - 1818446316 PE



RELATÓRIO FOTOGRÁFICO

MUNICÍPIO/UF:	GESTOR / AÇÃO:		BM	03
SÃO LOUREÇO DA MATA / PE	SECRETARIA DE INFRAESTRUTURA	ENDEREÇO: PRAÇA DR. ARAÚJO SOBRINHO,	DATA DE EMISSÃO:	23/03/2021
PROPONENTE: PREFEITURA DE SÃO LOUREÇO DA MATA	OBJETO: Contratação de empresa de engenharia para execução de reforma emergencial do Hospital Petrolina Campos, localizado no bairro Parque Capibaribe, no município de São Lourenço da Mata/PE.	EMPREENDIMENTO: Construção de Edifícios (também para Reformas)		

FOTO 07

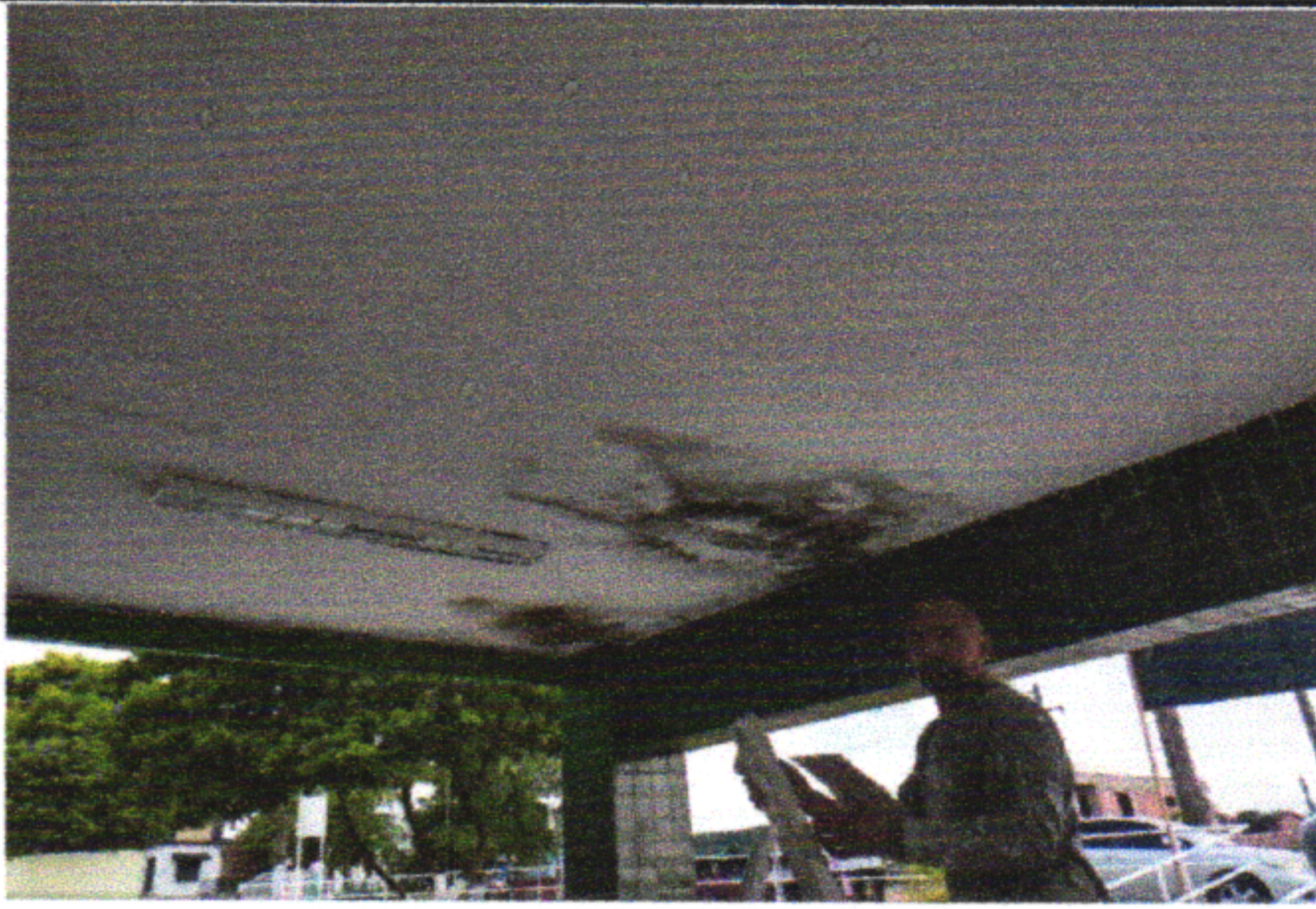

ANTES DA REFORMA

FOTO 08



ANTES DA REFORMA

FOTO 09

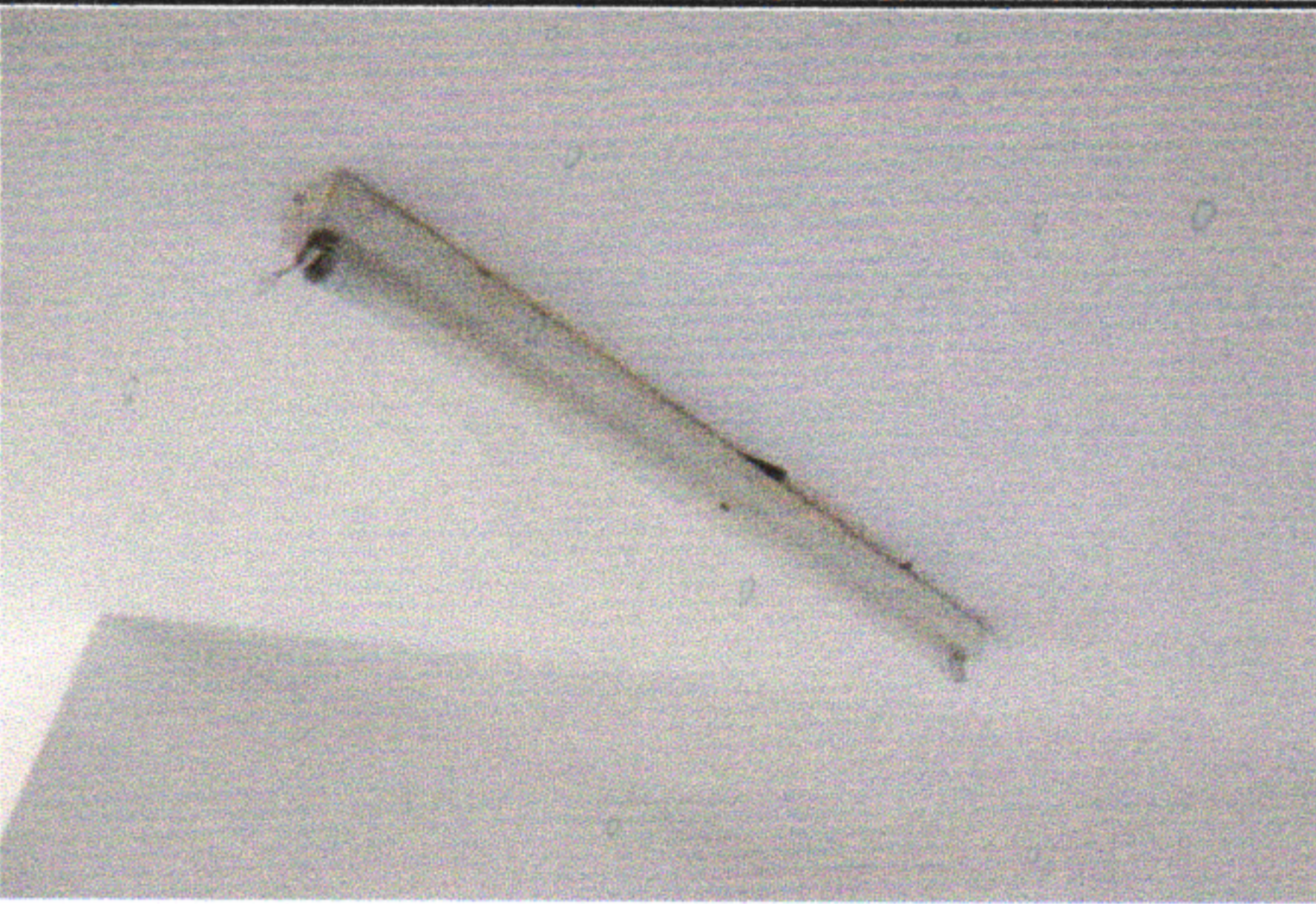

ANTES DA REFORMA

FOTO 10



ANTES DA REFORMA

FOTO 11

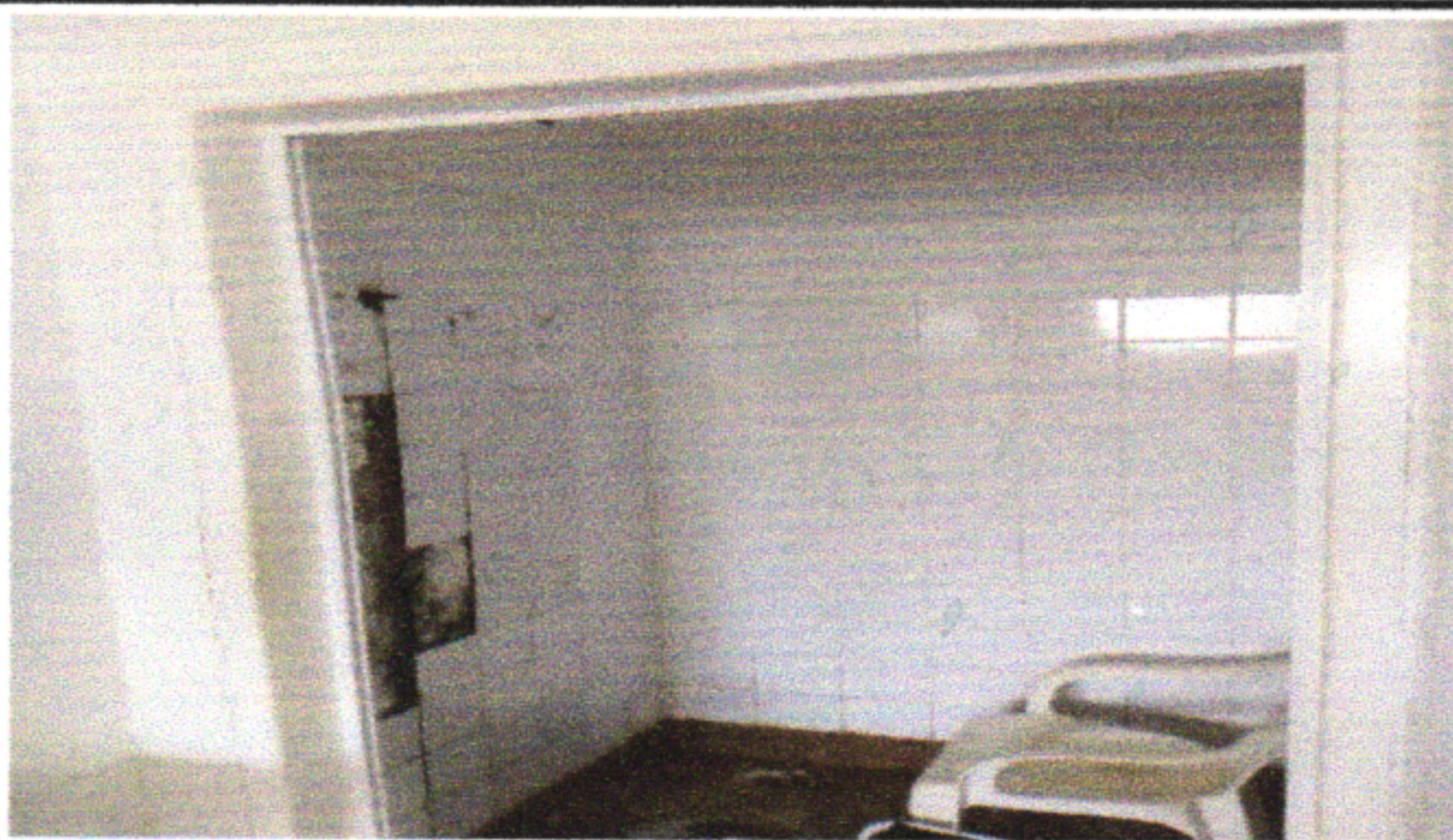

ANTES DA REFORMA

FOTO 12



ANTES DA REFORMA

FOTO 13

VIGO CONSTRUÇÕES E INSTALAÇÕES LTDA
CNPJ: 03.661.951/0001-08

Prefeitura de São Lourenço da Mata - PE

Tarcísio Cruz

Secretário de Infraestrutura

Diego Alves
Engº Civil

CREA - 1818446316 PE



RELATÓRIO FOTOGRÁFICO

MUNICÍPIO/UF:	GESTOR / AÇÃO:		BM	03
SÃO LOUREÇO DA MATA / PE	SECRETARIA DE INFRAESTRUTURA	ENDEREÇO: PRAÇA DR. ARAÚJO SOBRINHO,	DATA DE EMISSÃO:	23/03/2021
PROPONENTE: PREFEITURA DE SÃO LOURENÇO DA MATA	OBJETO: Contratação de empresa de engenharia para execução de reforma emergencial do Hospital Petrolina Campos, localizado no bairro Parque Capibaribe, no município de São Lourenço da Mata/PE.	EMPREENDIMENTO: Construção de Edifícios (também para Reformas)		



ITEM 2.5.1.1	FORRO EM PLACAS DE GESSO, PARA AMBIENTES COMERCIAIS. AF_05/2017_P	ITEM 2.6.2.2	APLICAÇÃO E LIXAMENTO DE MASSA LÁTEX EM PAREDES, DUAS DEMÃOS. AF_06/2014
--------------	---	--------------	--

FOTO 15

FOTO 16



ITEM 2.9.1.4	LAVATÓRIO LOUÇA BRANCA SUSPENSO, 29,5 X 39CM OU EQUIVALENTE, PADRÃO POPULAR - FORNECIMENTO E INSTALAÇÃO. AF_01/2020	ITEM 2.1.1.1	DEMOLIÇÃO DE ALVENARIA DE BLOCO FURADO, DE FORMA MANUAL, SEM REAPROVEITAMENTO. AF_12/2017
--------------	---	--------------	---

FOTO 17

FOTO 18



ITEM 2.5.1.2	APLICAÇÃO E LIXAMENTO DE MASSA LÁTEX EM TETO, UMA DEMÃO. AF_06/2014	ITEM 2.13.1.4	PONTO DE UTILIZAÇÃO DE EQUIPAMENTOS ELÉTRICOS, RESIDENCIAL, INCLUINDO SUPORTE E PLACA, CAIXA ELÉTRICA, ELETRODUTO, CABO, RASGO, QUEBRA E CHUMBAMENTO. AF_01/2018
--------------	---	---------------	--

FOTO 19

FOTO 20

VIGO CONSTRUÇÕES E INSTALAÇÕES LTDA
CNPJ: 03.661.951/0001-08

Prefeitura de São Lourenço da Mata - PE
Tarcísio Cruz
Secretário de Infraestrutura

Diego Alves
Engº Civil
CREA - 1818446316 PE



RELATÓRIO FOTOGRÁFICO

MUNICÍPIO/UF:	GESTOR / AÇÃO:		BM	03
SÃO LOUREÇO DA MATA / PE	SECRETARIA DE INFRAESTRUTURA	ENDEREÇO: PRAÇA DR. ARAÚJO SOBRINHO,	DATA DE EMISSÃO:	23/03/2021
PROponente: PREFEITURA DE SÃO LOURENÇO DA MATA	Objeto: Contratação de empresa de engenharia para execução de reforma emergencial do Hospital Petrolina Campos, localizado no bairro Parque Capibaribe, no município de São Lourenço da Mata/PE.	EMPREENHIMENTO: Construção de Edifícios (também para Reformas)		



ITEM 2.11.1.1

RALO SIFONADO, PVC, DN 100 X 40 MM, JUNTA SOLDÁVEL, FORNECIDO E INSTALADO EM RAMAL DE DESCARGA OU EM RAMAL DE ESGOTO SANITÁRIO. AF_12/2014

FOTO 21



ITEM 2.10.1.2

REGISTRO DE GAVETA BRUTO, LATÃO, ROSCÁVEL, 3/4", FORNECIDO E INSTALADO EM RAMAL DE ÁGUA. AF_12/2014

FOTO 22

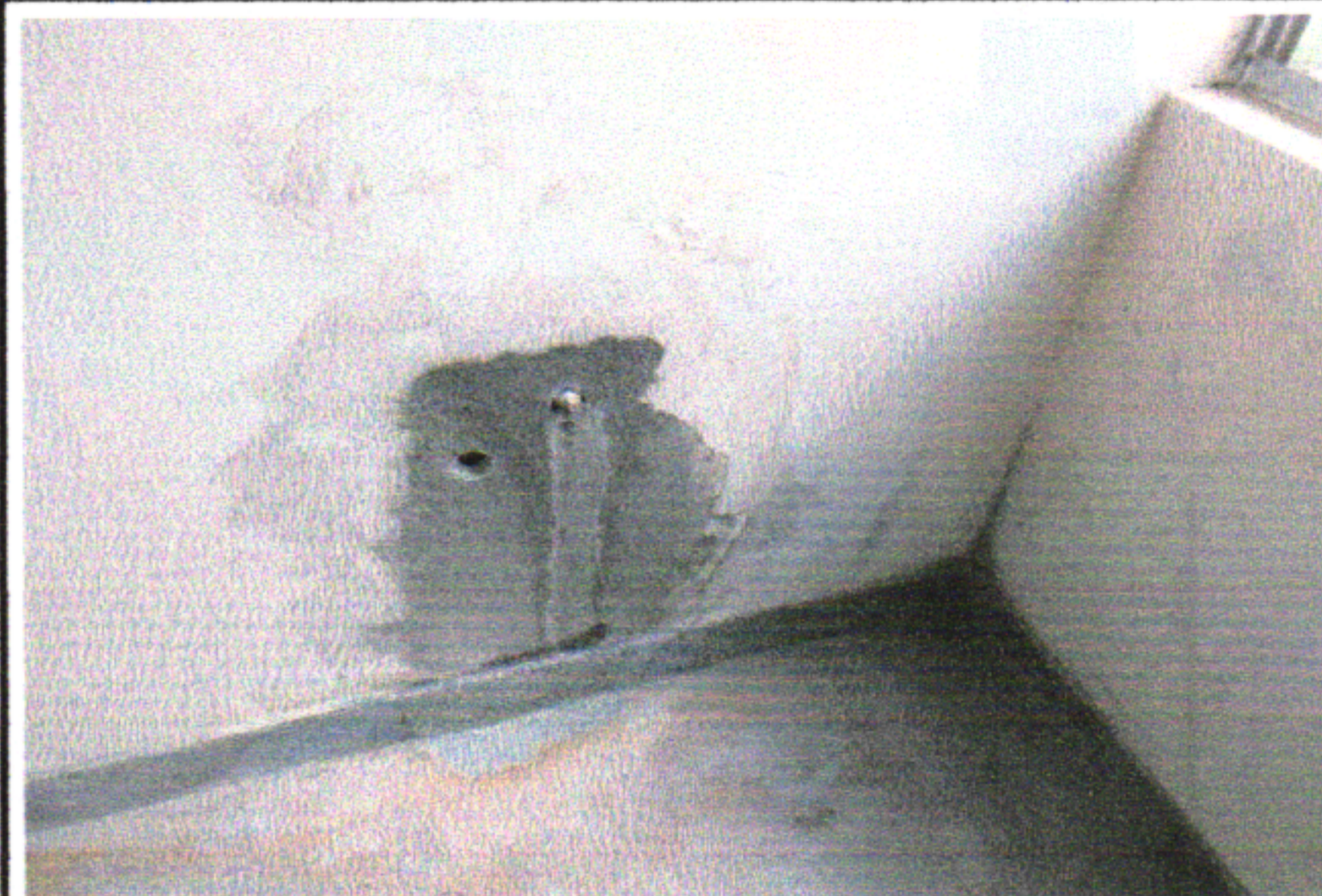

ITEM 2.13.1.1

PONTO DE ILUMINAÇÃO RESIDENCIAL INCLUINDO INTERRUPTOR SIMPLES, CAIXA ELÉTRICA, ELETRODUTO, CABO, RASGO, QUEBRA E CHUMBAMENTO (EXCLUINDO LUMINÁRIA E LÂMPADA). AF_01/2016

FOTO 23



ITEM 2.3.2.5

PINTURA COM TINTA ALQUÍDICA DE ACABAMENTO (ESMALTE SINTÉTICO FOSCO) APLICADA A ROLO OU PINCEL SOBRE SUPERFÍCIES METÁLICAS (EXCETO PERFIL) EXECUTADO EM OBRA (02 DEMÃOS). AF_01/2020

FOTO 24



ITEM 2.7.1.1

ATERRO MANUAL DE VALAS COM SOLO ARGILLO-ARENOSO E COMPACTAÇÃO MECANIZADA. AF_05/2016



ITEM 2.14.1.1

GUARDA-CORPO DE AÇO GALVANIZADO DE 1,10M DE ALTURA, MONTANTES TUBULARES DE 1.1/2" ESPAÇADOS DE 1,20M, TRAVESSA SUPERIOR DE 2" GRADIL FORMADO POR BARRAS CHATAS EM FERRO DE 32X4,8MM, FIXADO COM CHUMBADOR MECÂNICO. AF_04/2019 P

VIGO CONSTRUÇÕES E INSTALAÇÕES LTDA
CNPJ: 03.661.951/0001-08

Prefeitura de São Lourenço da Mata - PE
Tarcísio Cruz
Secretário de Infraestrutura
Diego Alves
Engº Civil
CREA - 1818446316 PE



RELATÓRIO FOTOGRÁFICO

MUNICÍPIO/UF:	GESTOR / AÇÃO:		BM	03
SÃO LOUREÇO DA MATA / PE	SECRETARIA DE INFRAESTRUTURA	ENDEREÇO: PRAÇA DR. ARAÚJO SOBRINHO,	DATA DE EMISSÃO:	23/03/2021
PROponente: PREFEITURA DE SÃO LOURENÇO DA MATA	Objeto: Contratação de empresa de engenharia para execução de reforma emergencial do Hospital Petrolina Campos, localizado no bairro Parque Capibaribe, no município de São Lourenço da Mata/PE.	EMPREENHIMENTO: Construção de Edifícios (também para Reformas)		

FOTO 25



OBRA REALIZADA

FOTO 26



OBRA REALIZADA

FOTO 27



OBRA REALIZADA

FOTO 28



OBRA REALIZADA

FOTO 29



OBRA REALIZADA

FOTO 30

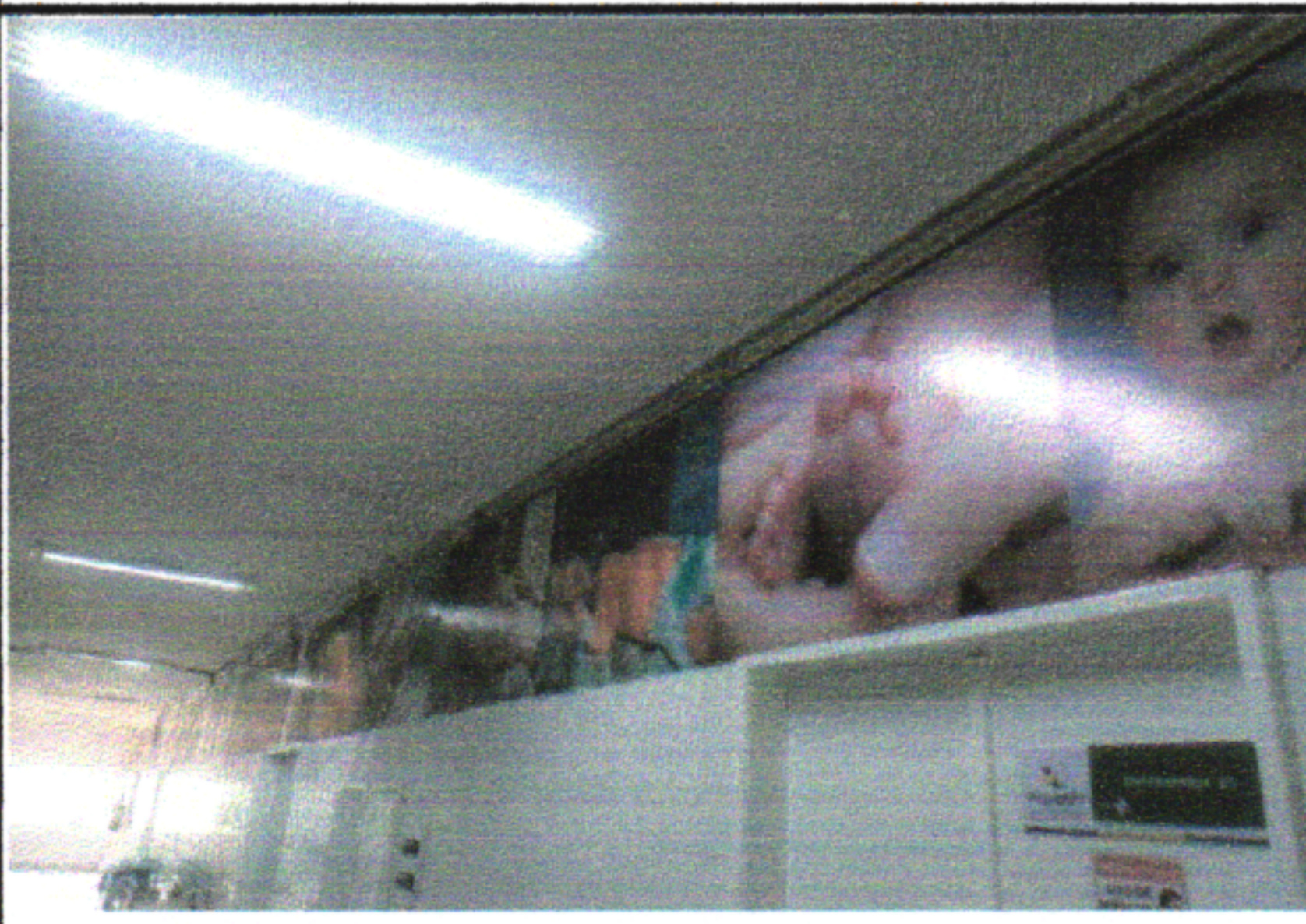

OBRA REALIZADA

VIGU CONSTRUÇÕES E INSTALAÇÕES LTDA
CNPJ: 03.661.951/0001-08

Prefeitura de São Lourenço da Mata - PE
Tarcísio Cruz
Secretário de Infraestrutura

Diego Alves
Engº Civil
CREA - 1818446316 PE



RELATÓRIO FOTOGRÁFICO

MUNICÍPIO/UF:	GESTOR / AÇÃO:		BM	03
SÃO LOUREÇO DA MATA / PE	SECRETARIA DE INFRAESTRUTURA	ENDEREÇO:	DATA DE EMISSÃO:	23/03/2021
PROPONENTE:	OBJETO:	EMPREENDIMENTO:		
PREFEITURA DE SÃO LOURENÇO DA MATA	Contratação de empresa de engenharia para execução de reforma emergencial do Hospital Petrolina Campos, localizado no bairro Parque Capibaribe, no município de São Lourenço da Mata/PE.	Construção de Edifícios (também para Reformas)		

FOTO 31

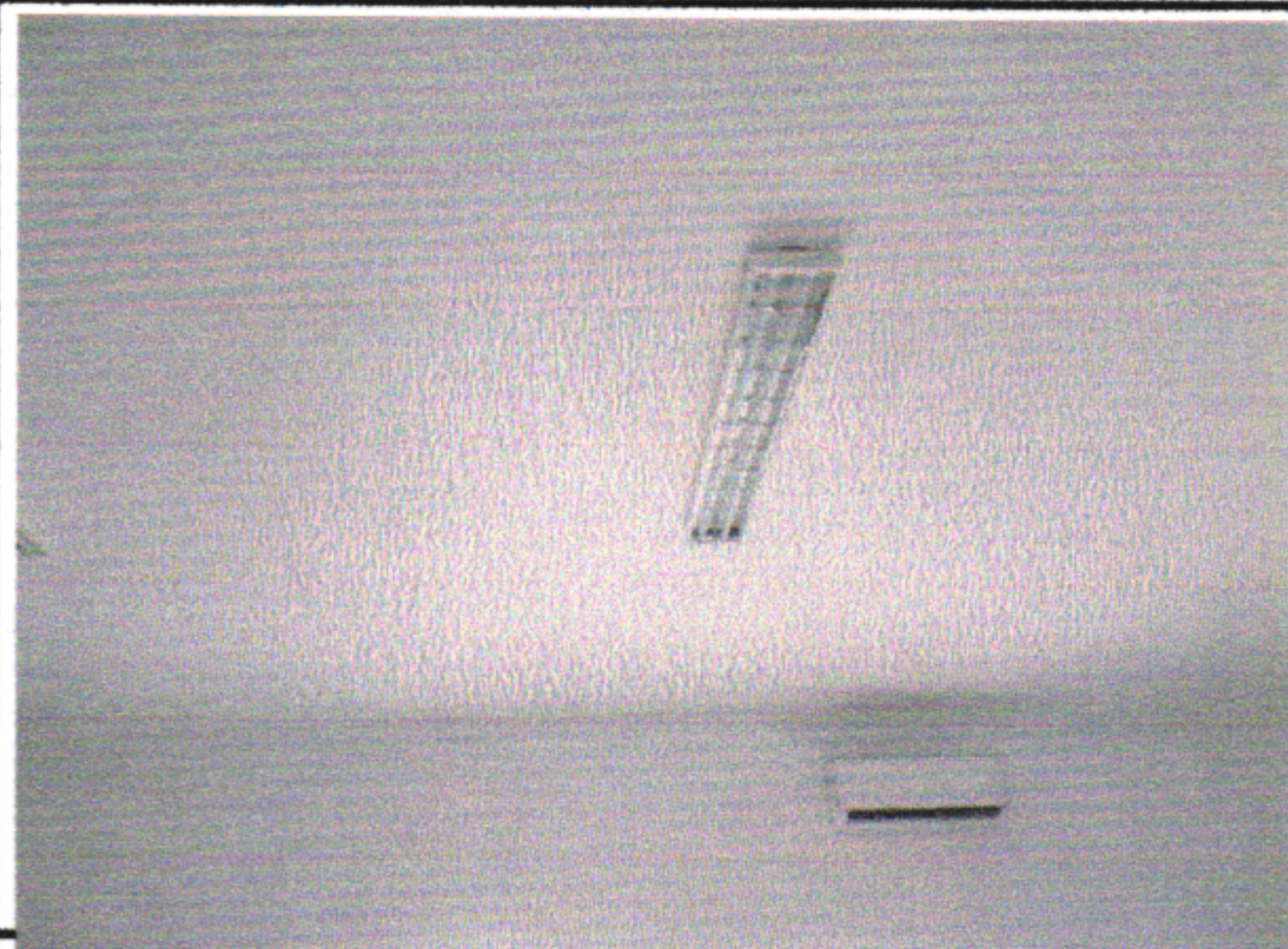

OBRA REALIZADA

FOTO 32

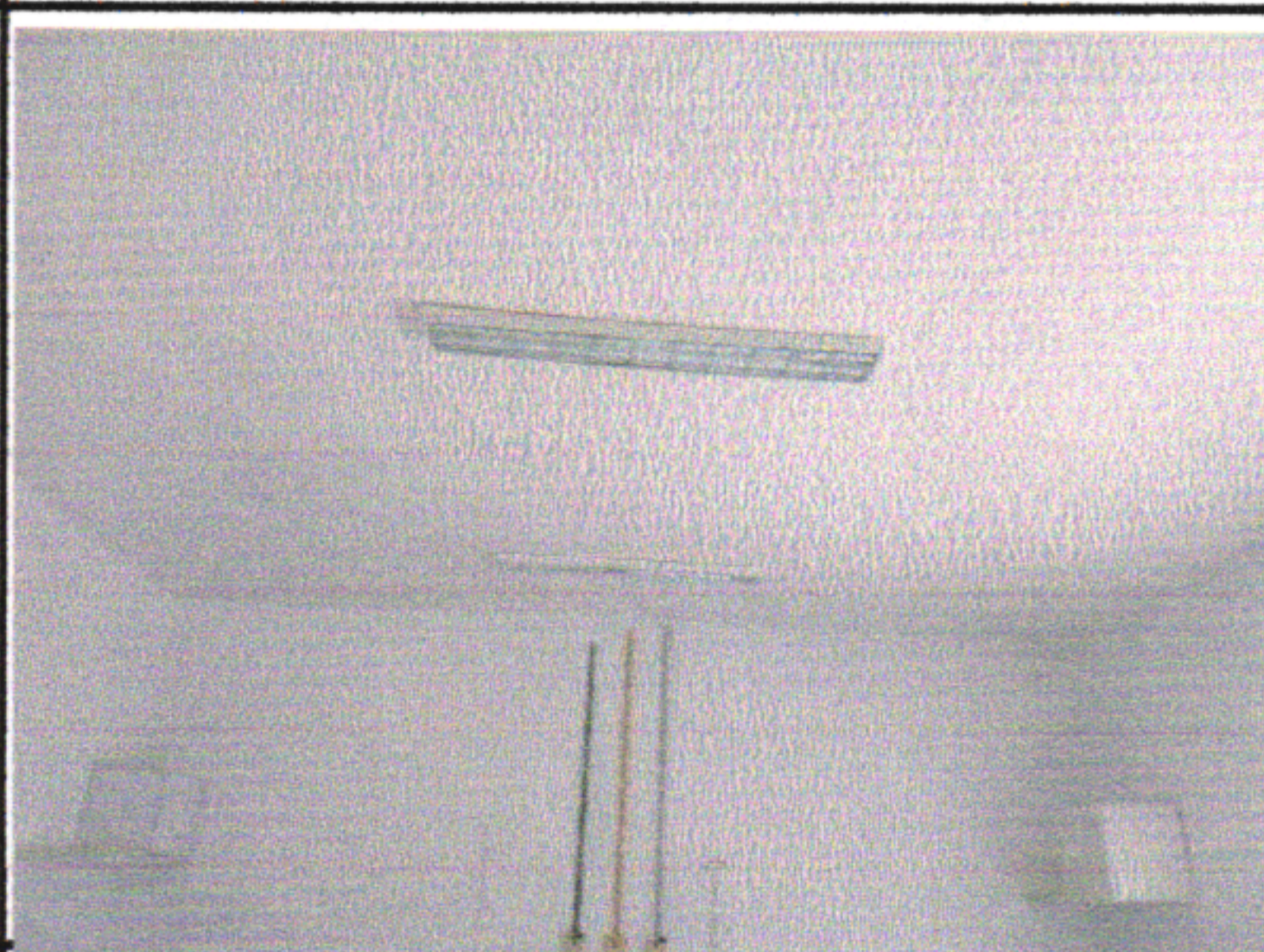

OBRA REALIZADA

FOTO 33

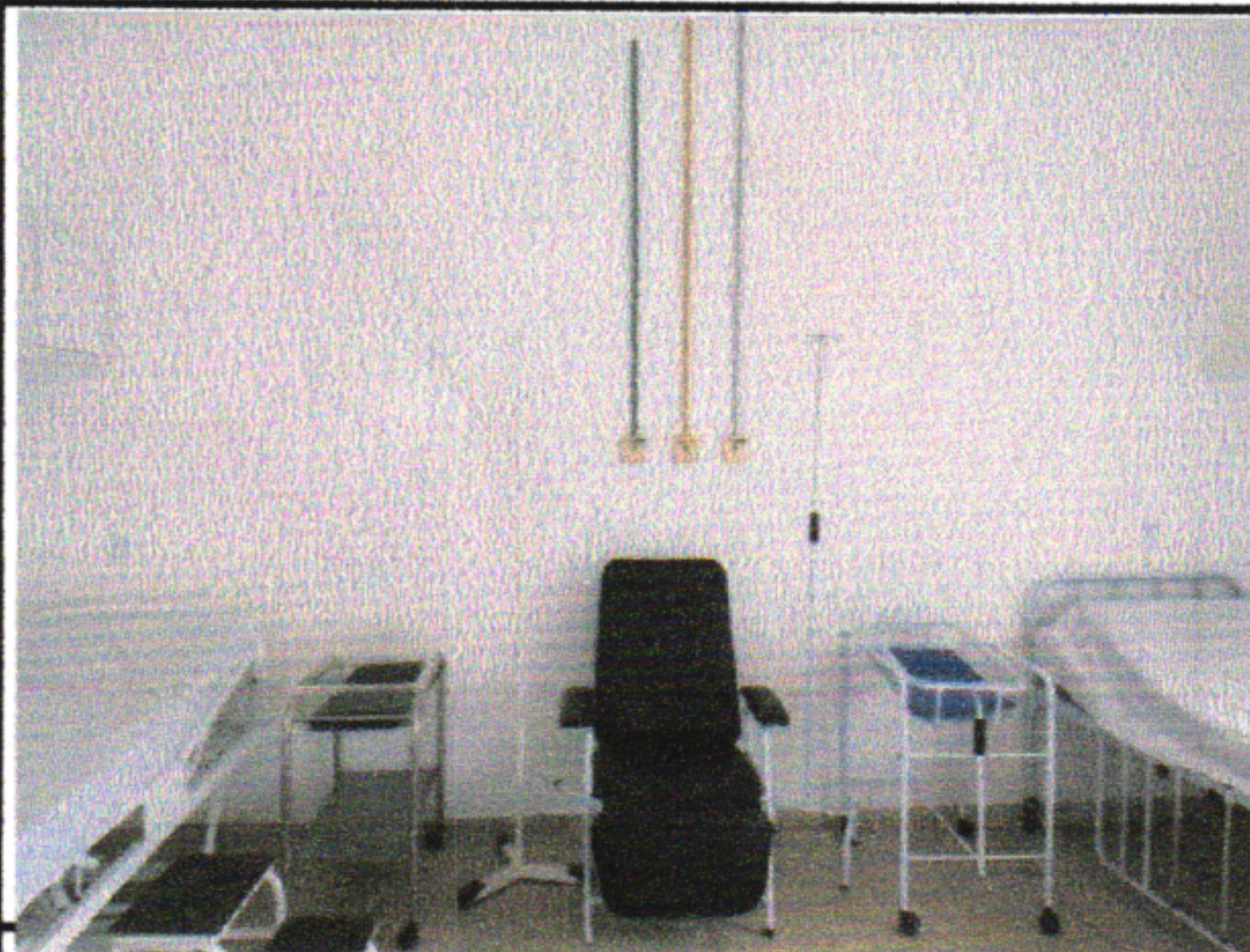

OBRA REALIZADA

FOTO 34



OBRA REALIZADA

FOTO 35



OBRA REALIZADA

FOTO 36



OBRA REALIZADA

VIGO CONSTRUÇÕES E INSTALAÇÕES LTDA
CNPJ: 03.661.951/0001-08

Prefeitura de São Lourenço da Mata - PE
Tarcísio Cruz
Secretário de Infraestrutura

Diego Alves
Engº Civil
CREA - 1818446316 PE