

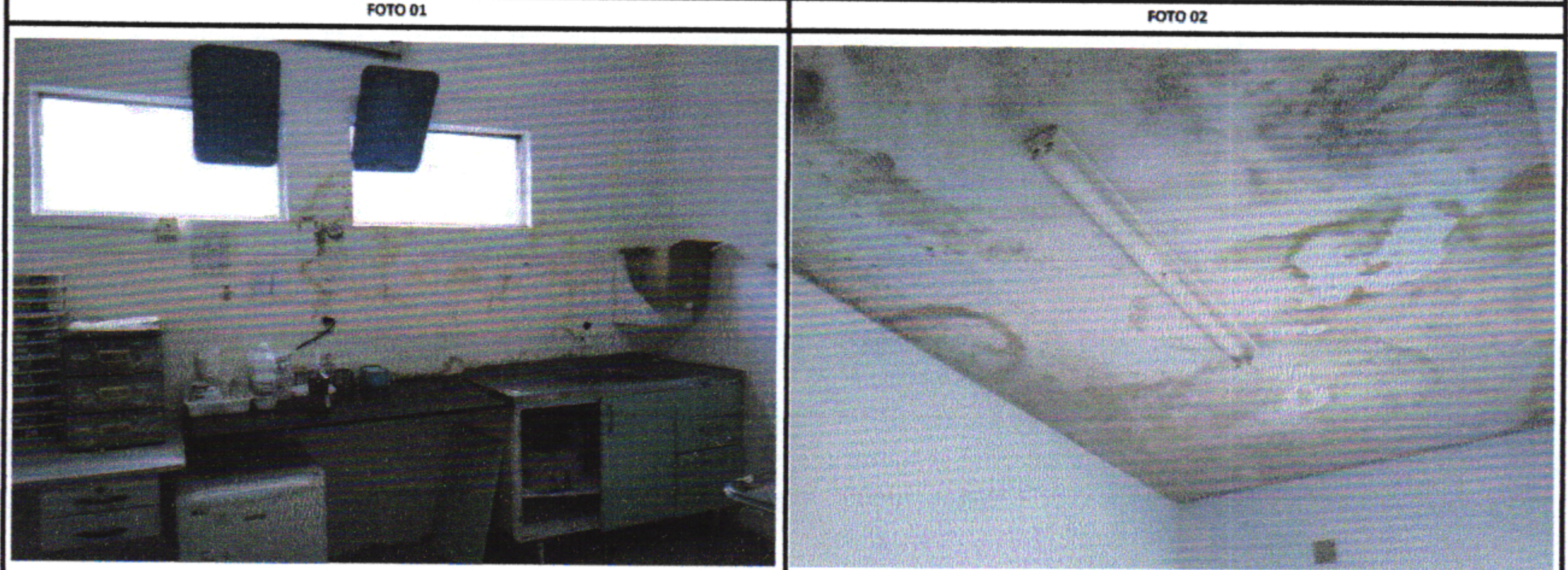

RELATÓRIO FOTOGRÁFICO

MUNICÍPIO/UF: SÃO LOUREÇO DA MATA / PE	GESTOR / AÇÃO: SECRETARIA DE INFRAESTRUTURA	ENDEREÇO: PRAÇA DR. ARAUJO SOBRINHO, CENTRO DE SAO LOURENÇO DA MATA-PE	BM: 02	DATA EMISSÃO: 26/02/2021
PROponente: PREFEITURA DE SÃO LOURENÇO DA MATA	Objeto: CONTRATAÇÃO DE EMPRESA DE ENGENHARIA PARA EXECUÇÃO DE REFORMA EMERGÊNCIAL DO HOSPITAL PETRONILA CAMPOS, LOCALIZADO NO BAIRRO	EMPfENDIMENTO: Construção de Edifícios (também para Reformas)		



ANTES DA REFORMA

ANTES DA REFORMA

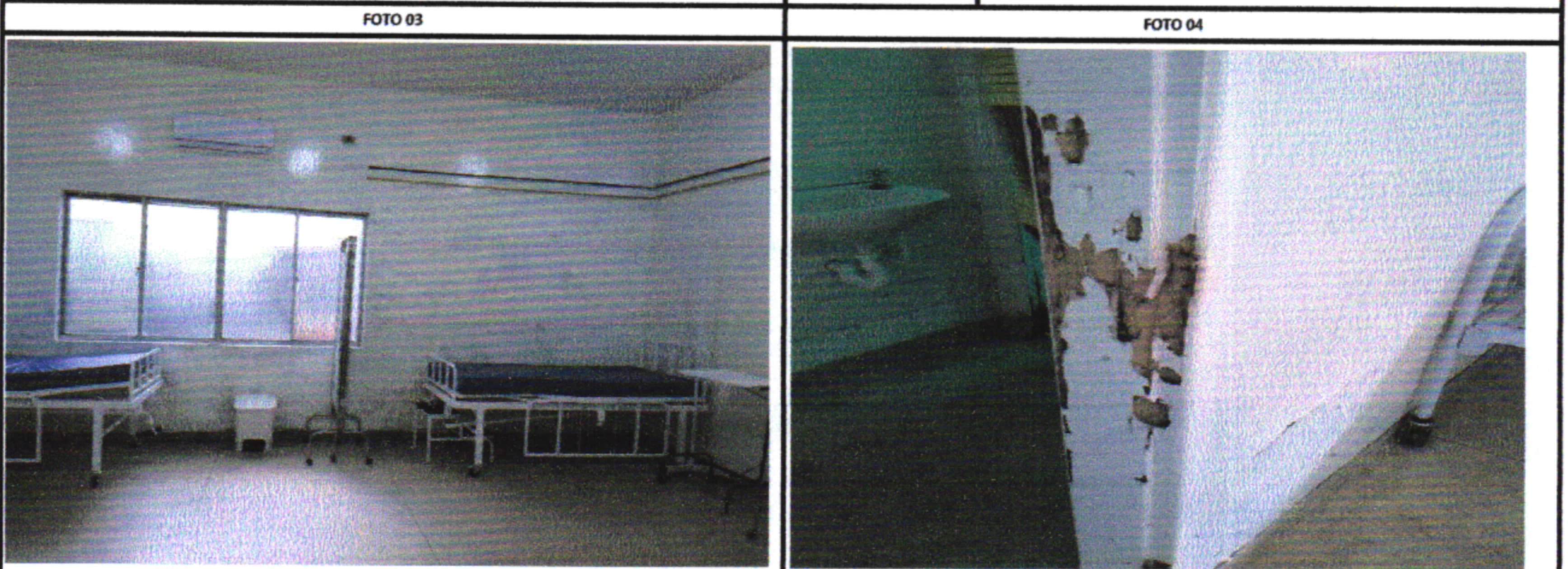

ANTES DA REFORMA

ANTES DA REFORMA

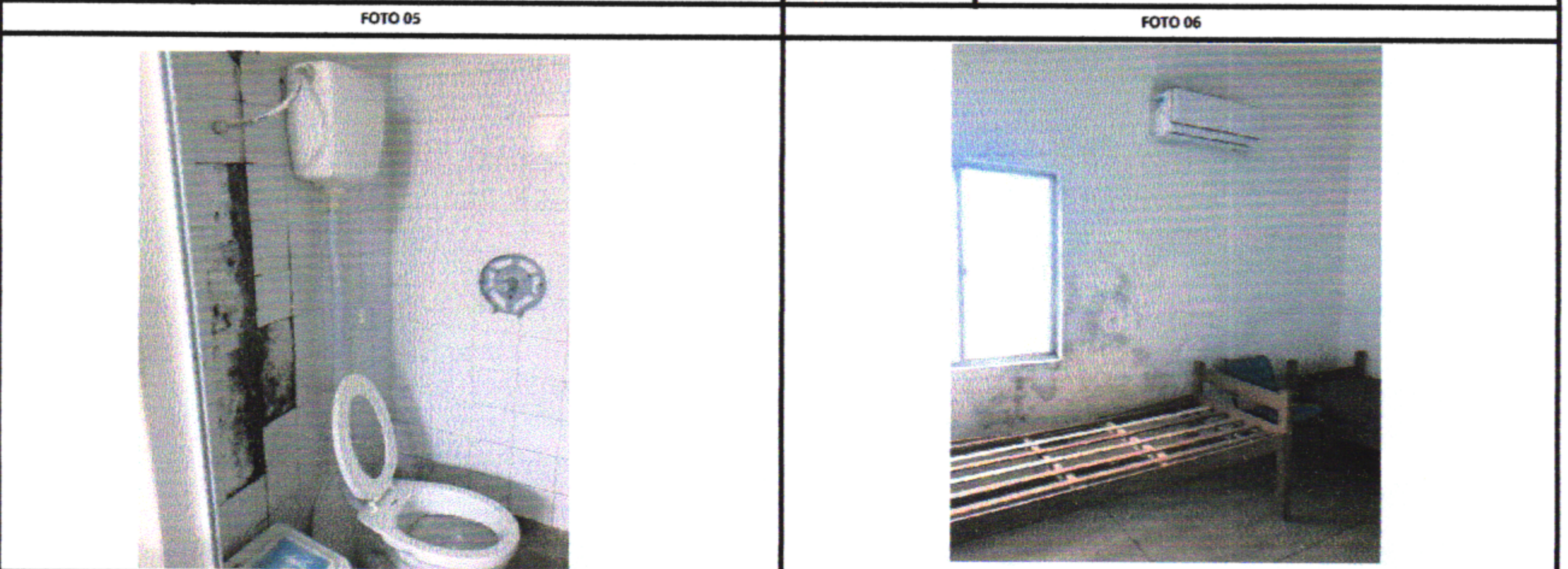

ANTES DA REFORMA

ANTES DA REFORMA

VIGO CONSTRUÇÕES E INSTALAÇÕES LTDA
CNPJ: 03.661.951/0001-08

Diego Alves
Engº Civil
CREA - 1818446316 PE





RELATÓRIO FOTOGRÁFICO

MUNICÍPIO/UF:
SÃO LOUREÇO DA MATA / PE

GESTOR / AÇÃO:
SECRETARIA DE INFRAESTRUTURA

ENDEREÇO:
PRAÇA DR. ARAUJO SOBRINHO, CENTRO DE SAO LOURENÇO DA MATA-PE

BM: 02
DATA EMISSÃO: 26/02/2021

PROPONENTE:
PREFEITURA DE SÃO LOURENÇO DA MATA

OBJETO:
CONTRATAÇÃO DE EMPRESA DE ENGENHARIA PARA EXECUÇÃO DE REFORMA EMERGÊNCIAL DO HOSPITAL PETRONILA CAMPOS, LOCALIZADO NO BAIRRO

EMPREENHIMENTO:
Construção de Edifícios (também para Reformas)

FOTO 07



ANTES DA REFORMA

FOTO 08



ANTES DA REFORMA

FOTO 09



ANTES DA REFORMA

FOTO 10



ANTES DA REFORMA

FOTO 11



ANTES DA REFORMA

FOTO 12

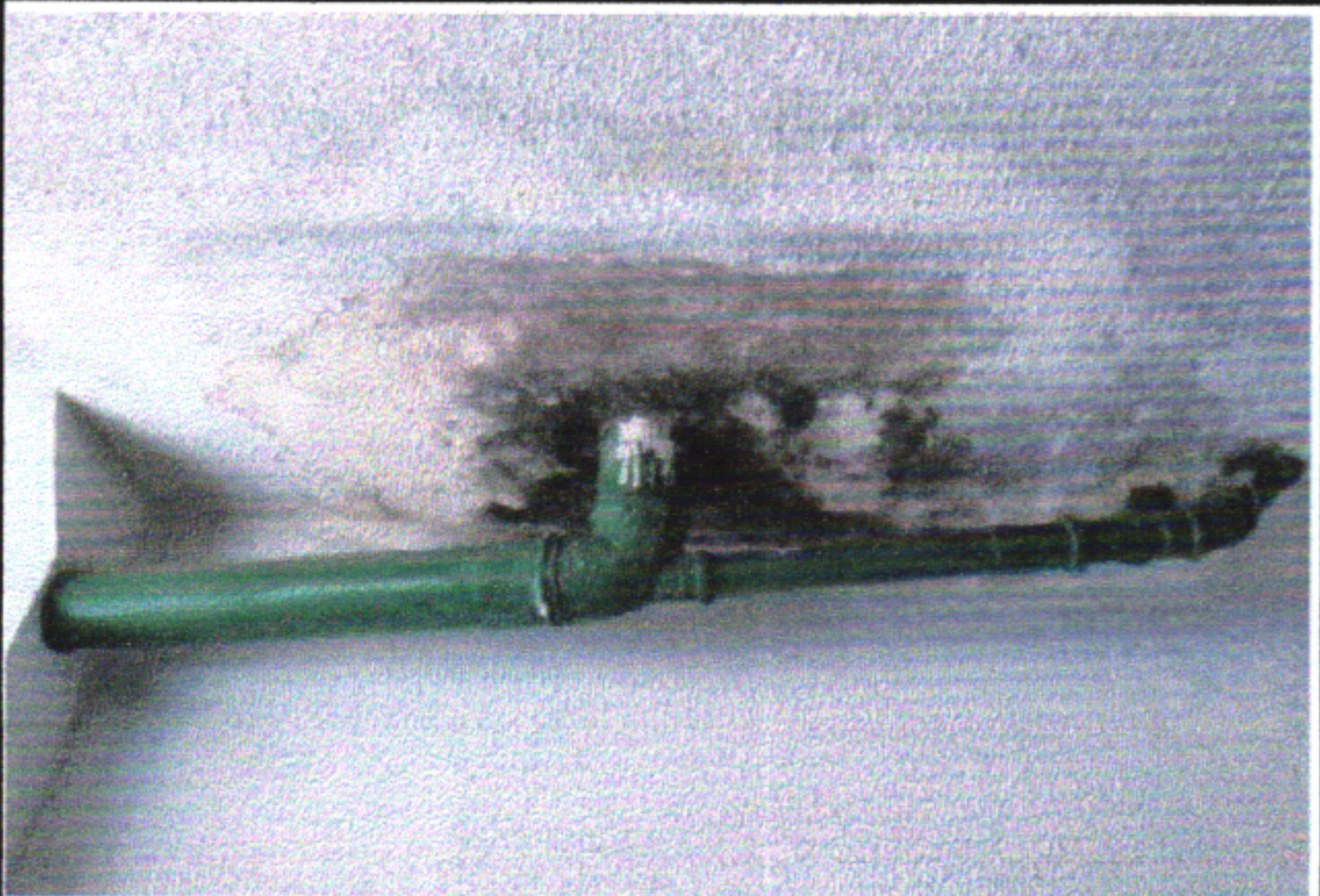

ANTES DA REFORMA

me

VIGO CONSTRUÇÕES E INSTALAÇÕES LTDA
CNPJ: 03.661.951/0001-08

Diego
Diego Alves
Engº Civil
CREA - 1818446316 PE



RELATÓRIO FOTOGRÁFICO

MUNICÍPIO/UF:
SÃO LOUREÇO DA MATA / PE

GESTOR / AÇÃO:
SECRETARIA DE INFRAESTRUTURA

ENDEREÇO:
PRAÇA DR. ARAUJO SOBRINHO, CENTRO DE SAO LOURENÇO DA MATA-PE

BM: 02
DATA EMISSÃO: 26/02/2021

PROPONENTE:
PREFEITURA DE SÃO LOURENÇO DA MATA

OBJETO:
CONTRATAÇÃO DE EMPRESA DE ENGENHARIA PARA EXECUÇÃO DE REFORMA EMERGÊNCIAL DO HOSPITAL PETRONILA CAMPOS, LOCALIZADO NO BAIRRO

EMPREENDIMENTO:
Construção de Edifícios (também para Reformas)

FOTO 13



2.2.1.3

RETIRADA E RECOLOCAÇÃO DE TELHA CERÂMICA DE ENCAIXE, COM ATÉ DUAS ÁGUAS, INCLUSO IÇAMENTO. AF_07/2019

FOTO 14



2.6.2.4

TINTA ACRÍLICA ANTIMOFO EM MASSA, INCLUSIVE PREPARO (HOSPITALAR)

FOTO 15



2.5.1.4

APLICAÇÃO MANUAL DE PINTURA COM TINTA LÁTEX ACRÍLICA EM TETO, DUAS DEMÃOS. AF_06/2014

FOTO 16



2.1.1.7

REMOÇÃO DE LOUÇAS, DE FORMA MANUAL, SEM REAPROVEITAMENTO. AF_12/2017

FOTO 17



2.3.2.5

PINTURA COM TINTA ALQUÍDICA DE ACABAMENTO (ESMALTE SINTÉTICO FOSCO) APLICADA A ROLO OU PINCEL SOBRE SUPERFÍCIES METÁLICAS (EXCETO PERFIL) EXECUTADO EM OBRA (02 DEMÃOS). AF_01/2020

FOTO 18



2.7.1.5



PISO EM GRANILITE, MARMORITE OU GRANITINA EM AMBIENTES INTERNOS. AF_09/2020

VIGO CONSTRUÇÕES E INSTALAÇÕES LTDA
CNPJ: 03.661.951/0001-08



Diego Alves
Engº Civil
CREA - 1818446316 PE

RELATÓRIO FOTOGRÁFICO



MUNICÍPIO/UF: SÃO LOURENÇO DA MATA / PE	GESTOR / AÇÃO: SECRETARIA DE INFRAESTRUTURA	ENDEREÇO: PRAÇA DR. ARAUJO SOBRINHO, CENTRO DE SAO LOURENÇO DA MATA-PE	BM: 02	DATA EMISSÃO: 26/02/2021
PROPONENTE: PREFEITURA DE SÃO LOURENÇO DA MATA	OBJETO: CONTRATAÇÃO DE EMPRESA DE ENGENHARIA PARA EXECUÇÃO DE REFORMA EMERGÊNCIAL DO HOSPITAL PETRONILA CAMPOS, LOCALIZADO NO BAIRRO	EMPREENHAMENTO: Construção de Edifícios (também para Reformas)		

FOTO 19	FOTO 20
	

2.3.1.5	KIT DE PORTA-PRONTA DE MADEIRA EM ACABAMENTO MELAMINICO BRANCO, FOLHA LEVE OU MÉDIA, E BATENTE METÁLICO, 90X210CM, FIXAÇÃO COM ARGAMASSA - FORNECIMENTO E INSTALAÇÃO. AF_12/2019	1.10.1.10	TOALHEIRO PLASTICO TIPO DISPENSER PARA PAPEL TOALHA INTERFOLHADO
---------	--	-----------	--

FOTO 21	FOTO 22
	

2.6.2.3	APLICAÇÃO MANUAL DE MASSA ACRÍLICA EM PAREDES EXTERNAS DE CASAS, DUAS DEMÃOS. AF_05/2017	2.6.1.2	MASSA ÚNICA, PARA RECEBIMENTO DE PINTURA, EM ARGAMASSA TRAÇO 1:2:8, PREPARO MANUAL, APLICADA MANUALMENTE EM FACES INTERNAS DE PAREDES, ESPESURA DE 20MM, COM EXECUÇÃO DE TALISCAS. AF_06/2014
---------	--	---------	---

FOTO 23	FOTO 24
	

2.6.2.4	TINTA ACRÍLICA ANTIMOFO EM MASSA, INCLUSIVE PREPARO (HOSPITALAR)	2.3.1.5	KIT DE PORTA-PRONTA DE MADEIRA EM ACABAMENTO MELAMINICO BRANCO, FOLHA LEVE OU MÉDIA, E BATENTE METÁLICO, 90X210CM, FIXAÇÃO COM ARGAMASSA - FORNECIMENTO E INSTALAÇÃO. AF_12/2019
---------	--	---------	--

VIGO CONSTRUÇÕES E INSTALAÇÕES LTDA
CNPJ: 03.661.951/0001-08

Diego Alves
Engº Civil
CREA - 1818446316 PE

AD



RELATÓRIO FOTOGRÁFICO

MUNICÍPIO/UF: SÃO LOUREÇO DA MATA / PE	GESTOR / AÇÃO: SECRETARIA DE INFRAESTRUTURA	ENDEREÇO: PRAÇA DR. ARAUJO SOBRINHO, CENTRO DE SAO LOURENÇO DA MATA-PE	BM: 02	DATA EMISSÃO: 26/02/2021
PROPONENTE: PREFEITURA DE SÃO LOURENÇO DA MATA	OBJETO: CONTRATAÇÃO DE EMPRESA DE ENGENHARIA PARA EXECUÇÃO DE REFORMA EMERGÊNCIAL DO HOSPITAL PETRONILA CAMPOS, LOCALIZADO NO BAIRRO	EMPREENHIMENTO: Construção de Edifícios (também para Reformas)		

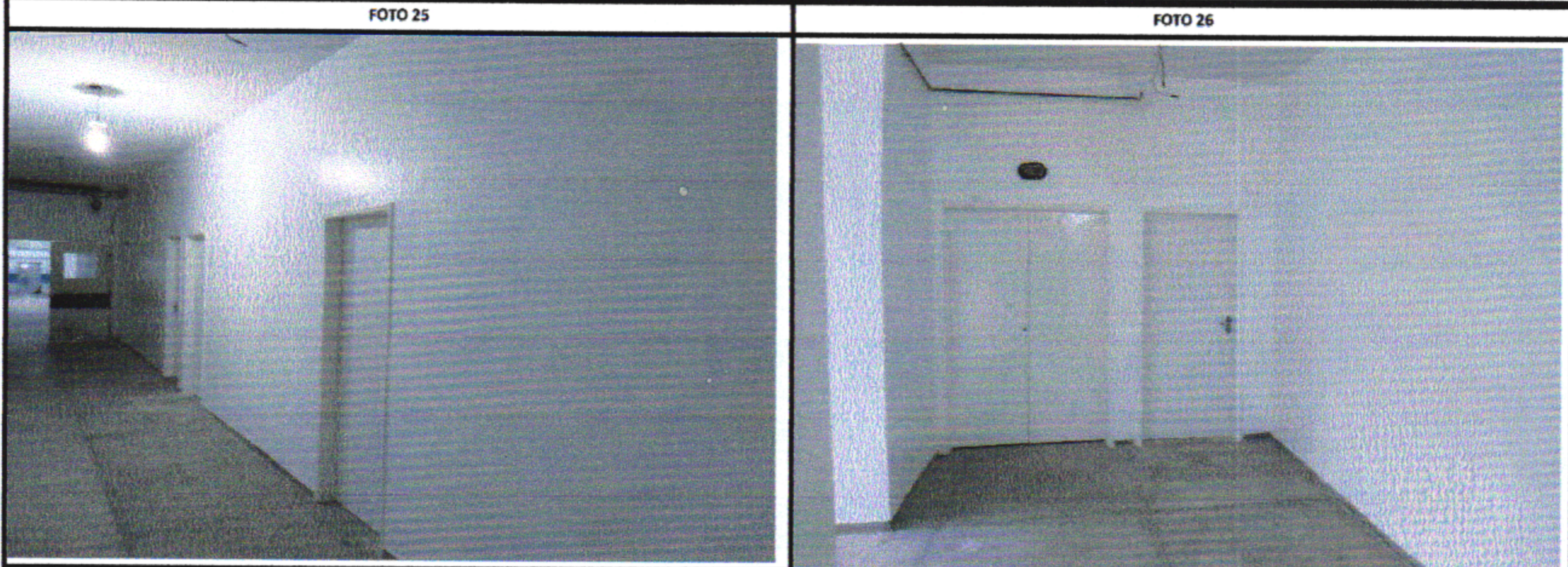

OBRA REALIZADA	OBRA REALIZADA
----------------	----------------

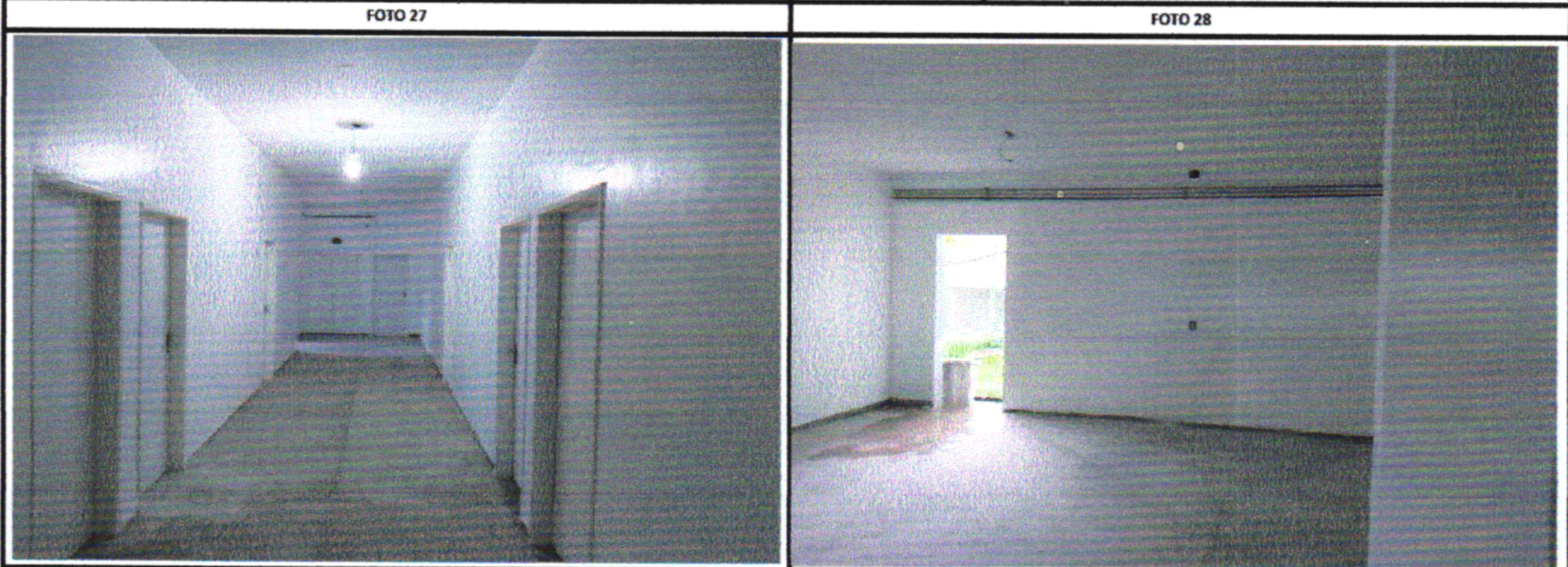

OBRA REALIZADA	OBRA REALIZADA
----------------	----------------

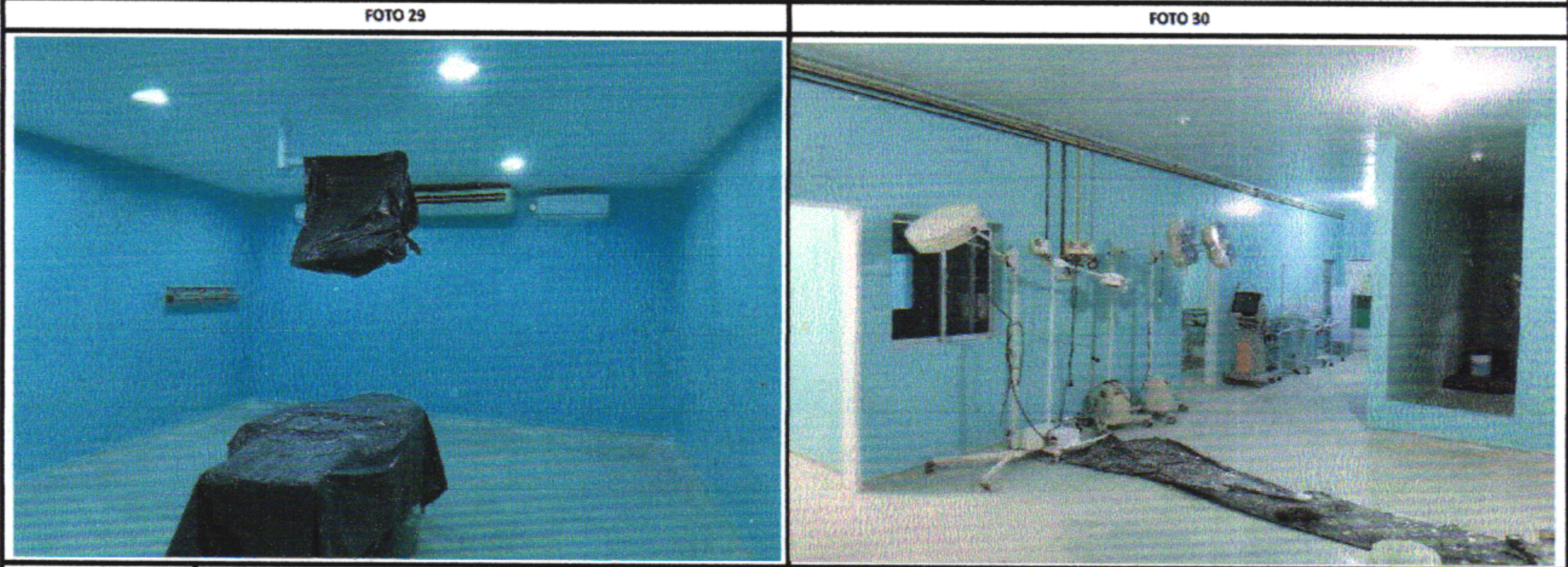

OBRA REALIZADA	OBRA REALIZADA
----------------	----------------

VIGO CONSTRUÇÕES E INSTALAÇÕES LTDA
CNPJ: 03.661.951/0001-08

Diego Alves
Engº Civil
CREA - 1818446316 PE



RELATÓRIO FOTOGRÁFICO

MUNICÍPIO/UF:
SÃO LOUREÇO DA MATA / PE

GESTOR / AÇÃO:
SECRETARIA DE INFRAESTRUTURA

ENDEREÇO:
PRAÇA DR. ARAUJO SOBRINHO, CENTRO DE SAO LOURENÇO DA MATA-PE

BM: 02
DATA EMISSÃO: 26/02/2021

PROPONENTE:
PREFEITURA DE SÃO LOURENÇO DA MATA

OBJETO:
CONTRATAÇÃO DE EMPRESA DE ENGENHARIA PARA EXECUÇÃO DE REFORMA EMERGÊNCIAL DO HOSPITAL PETRONILA CAMPOS, LOCALIZADO NO BAIRRO

EMPREFNDIMENTO:
Construção de Edifícios (também para Reformas)



FOTO 31



FOTO 32

OBRA REALIZADA

OBRA REALIZADA

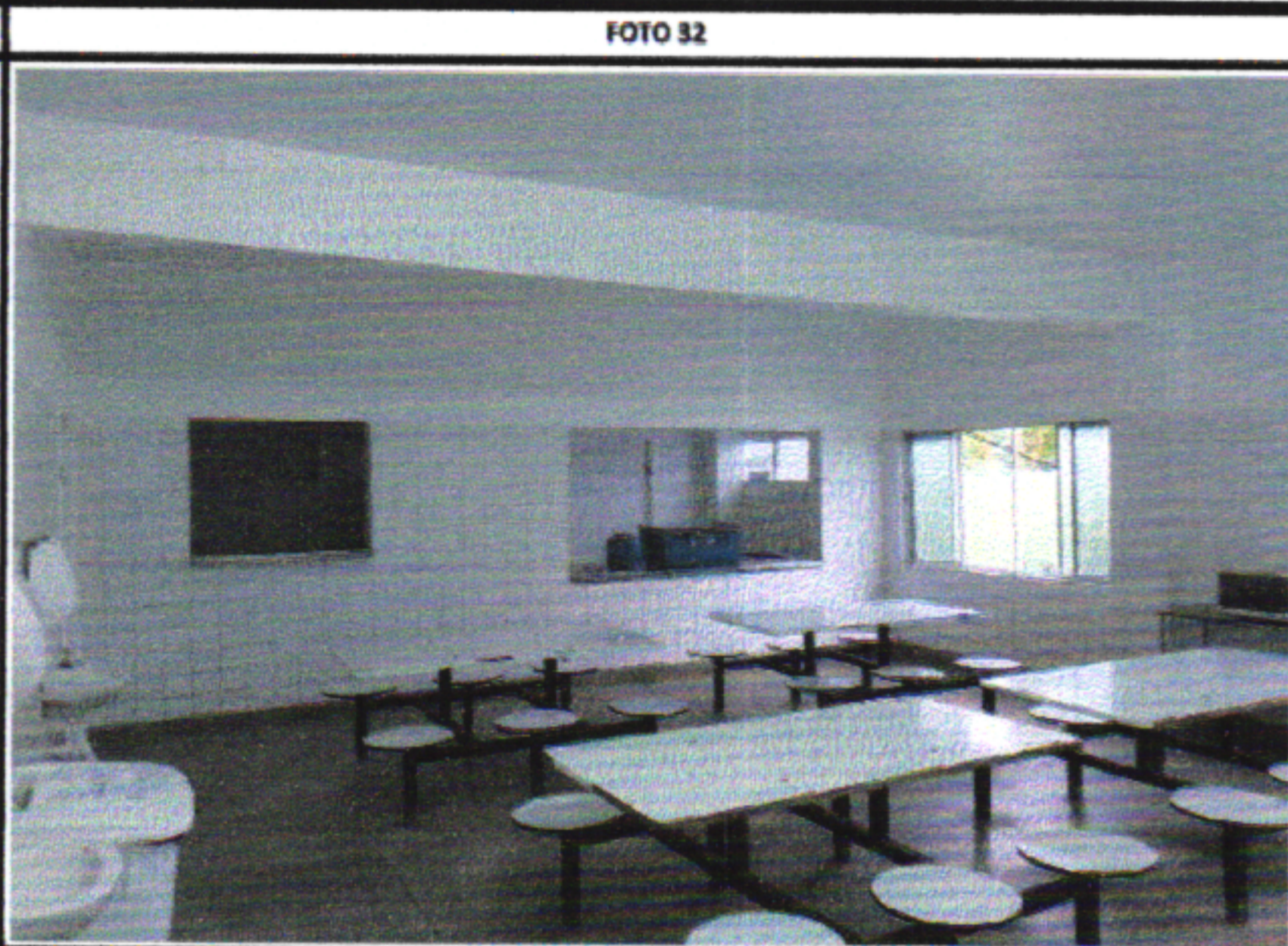

FOTO 33



FOTO 34

OBRA REALIZADA

OBRA REALIZADA

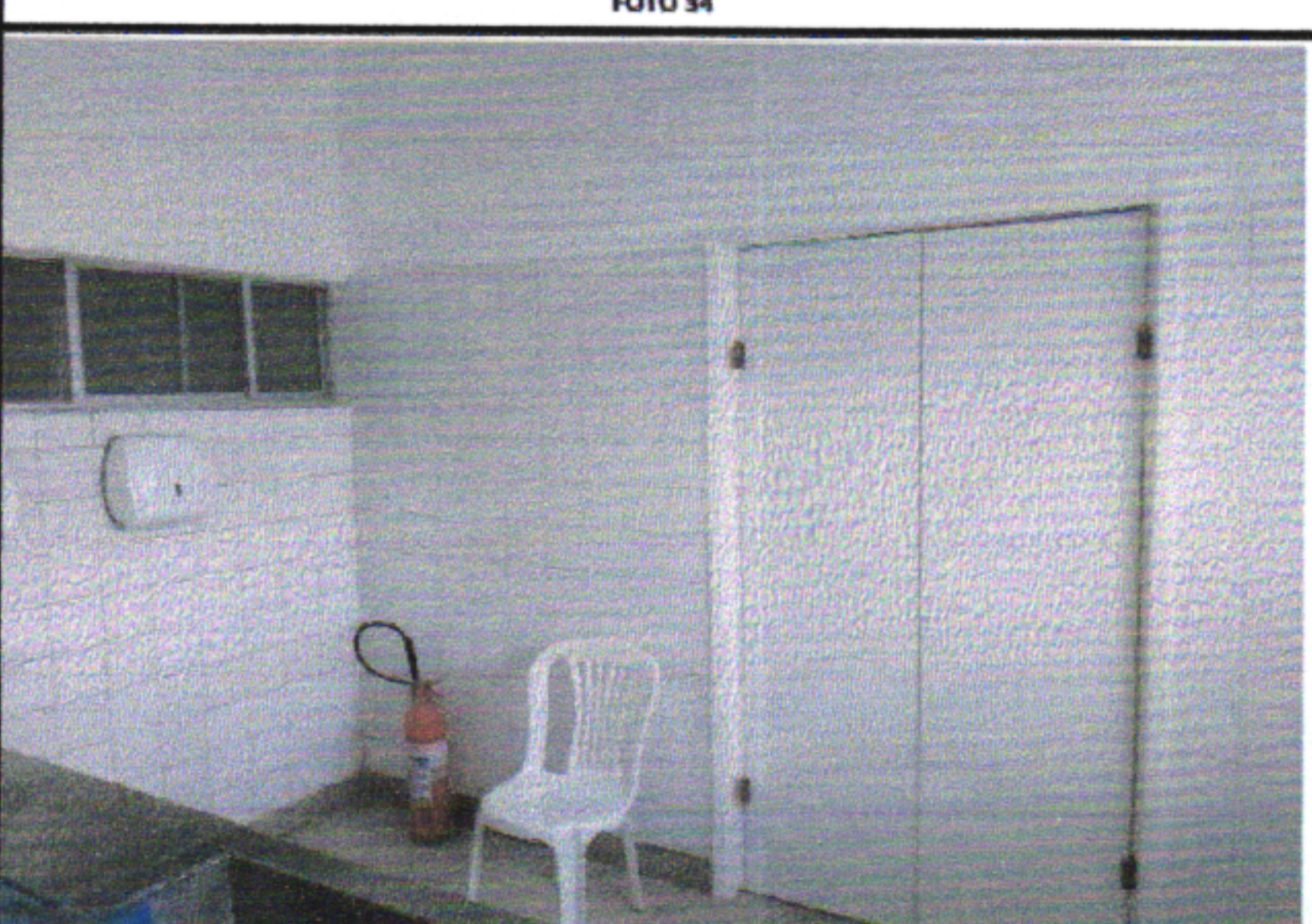

FOTO 35



FOTO 36

OBRA REALIZADA

OBRA REALIZADA

VIGO CONSTRUÇÕES E INSTALAÇÕES LTDA
CNPJ: 03.661.951/0001-08

Diego Alves
Engº Civil
CREA - 1818446316 PE