

**RELATÓRIO FOTOGRÁFICO BM 01**

MUNICÍPIO/UF:	SÃO LOURENÇO DA MATA / PE
PROponente:	PREFEITURA DE SÃO LOURENÇO DA MATA
OBJETO:	CONTRATAÇÃO DE EMPRESA DE ENGENHARIA PARA REFORMA DO VELÓRIO NO BAIRRO DE NOVA TIJUMA LOCALIZADO NO MUNICÍPIO DE SÃO LOURENÇO DA MATA/PE.
EMPRESA:	SECRETARIA DE INFRAESTRUTURA
ENDEREGO:	CENTRO, SÃO LOURENÇO DA MATA-PE
DATA DE REFERÊNCIA:	30/08/2021
BM	01

EMPRESAMENTO:

CONSTRUÇÃO de Edifícios (também para Reformas)

FOTO 01

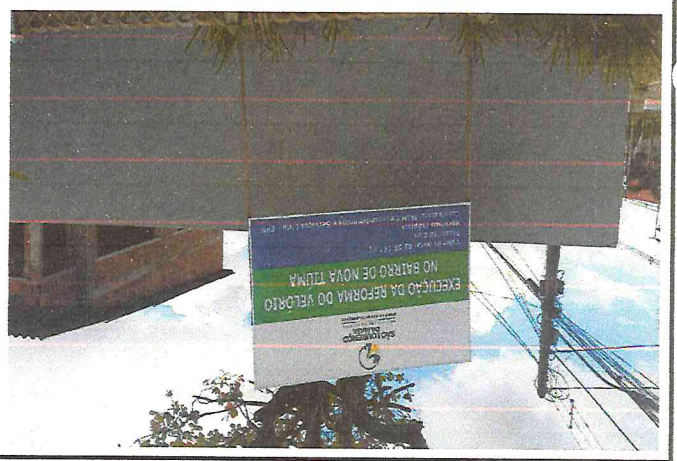

PLACA DE OBRA EM CHAPA DE AÇO GALVANIZADO



REVESTIMENTO CERÂMICO PARA PISO COM PLACAS TIPO ESMALTADA EXTRA DE DIMENSÕES 35X35 CM APLICADA EM AMBIENTES DE ÁREA MENOR



DEMOLIÇÃO DE REVESTIMENTO CERÂMICO, DE FORMA MANUAL, SEM REAPROVEITAMENTO.

FOTO 04

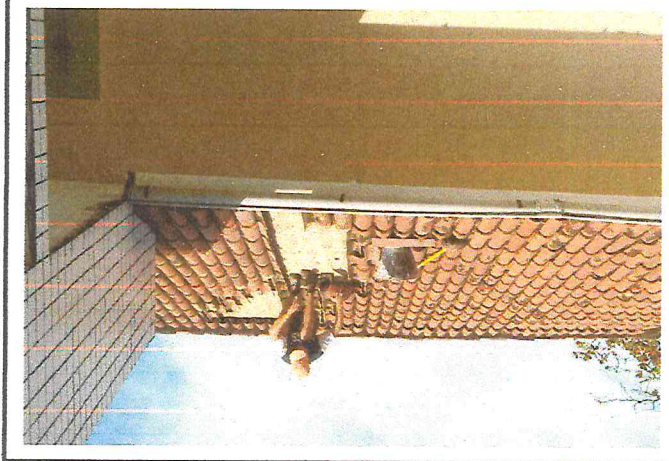

RETIRADA E RECOLOCAÇÃO DE TELHA CERÂMICA CAPA-CANAL, COM ATÉ DUAS ÁGUAS, INCLUSO IÇAMENTO. AF\_07/2019



DEMOLIÇÃO DE REVESTIMENTO CERÂMICO, DE FORMA MANUAL, SEM REAPROVEITAMENTO. AF\_12/2017

Prefeitura de São Lourenço da Mata - PE  
 Tarcísio Cruz

Prefeitura de São Lourenço da Mata - PE  
 Engenheiro Civil  
 Francisco Henrique C. I. da Silva

Jose Severino da Silva  
 Tsc. em Engenharia  
 Tecnologia em Construção Civil

**RELATÓRIO FOTOGRÁFICO BM 01**

MUNICÍPIO/UF:	SÃO LOURENÇO DA MATA / PE	ENDEREÇO:	CENTRO, SÃO LOURENÇO DA MATA-PE
PROponente:	PREFEITURA DE SÃO LOURENÇO DA MATA	EMPRESAMENTO:	Construção de Edifícios (também para Reformas)
OBJETO:	CONTRATAÇÃO DE EMPRESA DE ENGENHARIA PARA REFORMA DO VELORIO NO BAIRRO DE NOVA TIJUMA LOCALIZADO NO MUNICÍPIO DE SÃO LOURENÇO DA MATA/PE.	DATA DE REFERÊNCIA:	30/08/2021
GESTOR / AÇÃO:	SECRETARIA DE INFRAESTRUTURA	BM	01



FOTO 07

DEMOLIÇÃO DE REVESTIMENTO CERÂMICO, DE FORMA MANUAL, SEM REAPROVEITAMENTO. AF. 12/2017



FOTO 09

PAVIMENTAÇÃO EM LAJOTA DE CONCRETO, ALERTA, DIMENSÕES 50 X 50 X 5 CM, APLICADO COM ARGAMASSA DE CIMENTO E AREIA TRAÇO 1:1 (1:3)



FOTO 11



FOTO 10

REVESTIMENTO CERÂMICO PARA PISO COM PLACAS TIPO ESMALTADA EXTRA DE DIMENSÕES 35X35 CM APLICADA EM AMBIENTES DE ÁREA MENOR

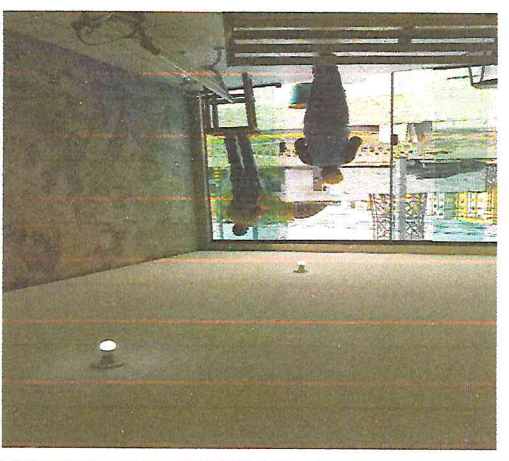

FOTO 12

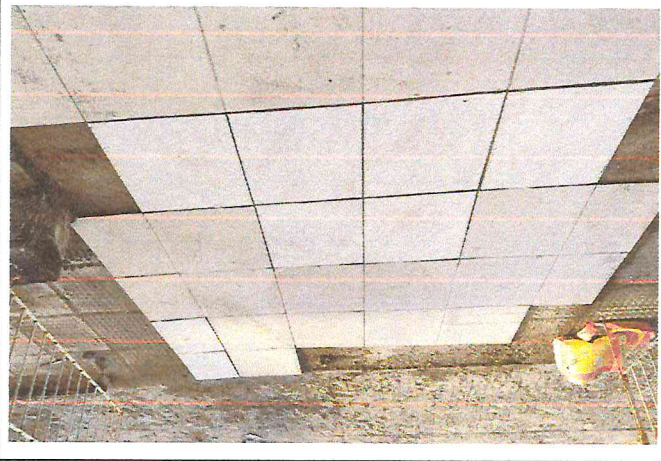
OBRA PRONTA





Prefeitura de São Lourenço da Mata - PE  
Engenheiro Civil  
Francisco Henrique C. L. da Silva  
CREA PE. Nº 38.306

OBRA PRONTA  
Prefeitura de São Lourenço da Mata - PE  
Tarciso Cruz  
Secretaria de Infraestrutura

*Handwritten signature:* José Saverino Oliveira  
Tecnólogo em Edificações  
C.R.B.A. Nº 12.0612

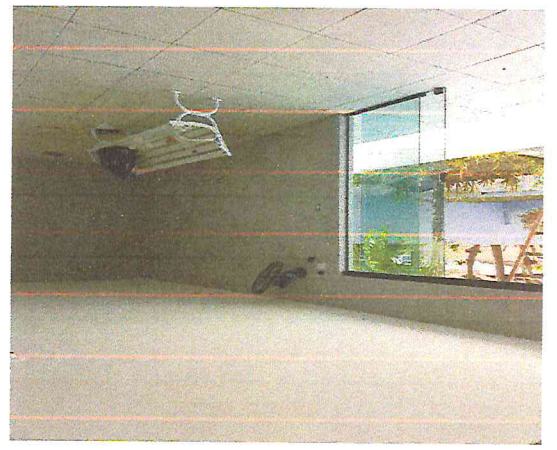
**RELATÓRIO FOTOGRÁFICO BM 01**

MUNICÍPIO/UF:	SÃO LOURENÇO DA MATA / PE
PROponente:	PREFEITURA DE SÃO LOURENÇO DA MATA
OBJETO:	CONTRATAÇÃO DE EMPRESA DE ENGENHARIA PARA REFORMA DO VELÓDROMO NO BAIRRO DE NOVA TIJUMA LOCALIZADO NO MUNICÍPIO DE SÃO LOURENÇO DA MATA/PE.
EMPENHAMENTO:	CONstrução de Edifícios (também para Reformas)
ENDEREGO:	CENTRO, SÃO LOURENÇO DA MATA-PE
DATA DE REFERÊNCIA:	30/08/2021
BM	01

<p>FOTO 13</p> 	<p>OBRA PRONTA</p>
<p>FOTO 14</p> 	<p>OBRA PRONTA</p>
<p>FOTO 15</p> 	<p>OBRA PRONTA</p>
<p>FOTO 16</p> 	<p>OBRA PRONTA</p>

*Jose Severino da Silva*  
Téc. em Edificações  
Tecnólogo em Construção Civil  
CRBM/PE: 150.812

*Francisco Henrique C. L. da Silva*  
Engenheiro Civil  
CREA - PE: Nº 38.306

*Tarcísio Cruz*  
Prefeitura de São Lourenço da Mata - PE  
Secretário de Infraestrutura