

2893/A

PREFEITURA MUNICIPAL DE CARIACI DE SANTO AGOSTINHO  
FUNDO MUNICIPAL DE SAÚDE  
SECRETARIA EXECUTIVA DE OBRAS PÚBLICAS - SEDOP

ITEM	CÓDIGO	DESCRIÇÃO	UNID	QUANT
6.3.1	COMP 1752	Guarda-Corpo Em Tubo De Aço Galvanizado 1 1/2" + 2 Linhas de Corrimão de 1 1/2" com 5 varões intermediários de 3/4" a cada 20cm	M	51,50
6.3.2	COMP 1718	Corrimão Em Tubo Aço Galvanizado 1 1/2" Com Bracadeira	M	45,15
6.3.3	73932/001	Grade De Ferro Em Barra Chata 3/16"	M2	88,55
6.3.4	COMP 1743	Brisas asa de avião em alumínio anodizado	M2	54,89
6.3.5	74100/001	Portao De Ferro Com Vara 1/2", Com Requadro	M2	16,34
6.3.6	68054	Portao De Ferro Em Chapa Galvanizada Plana 14 Gsg	M2	5,14
6.3.7	Comp. 15 ADT-03	Escada marinheiro com guarda corpo, L=45cm, executada em barras chata galvanizada 1 1/4" x 5/16", e guarda corpo d=65cm em barra chata galv. d=1" x 1/8", sendo degraus em barra red. d=6/8", espaçados de 30cm, inclusive fixamento e pintura, fornec e inst.	M	6,50
7.0		REVESTIMENTOS		
7.1		PISO		
7.1.1	COMP 1770	Laje De Piso De Concreto Com Concreto 30MPa Moldado no Loco, Uainado, Acabamento Convencional, Espessura 7 Cm, Armado. Exclui armação (teia de aço).	M2	324,16
7.1.2	92873	Lançamento Com Uso De Balde, Adensamento E Acabamento De Concreto Em Estruturas. Af_12/2015	M3	17,79
7.1.3	88478	Contrapiso Autonivelante, Aplicado Sobre Laje, Aderido, Espessura 4Cm. Af_06/2014	M2	402,66
7.1.4	87251	Revestimento Cerâmico Para Piso Com Placas Tipo Esmaltada Extra De Dimensões 45X45 Cm Aplicada Em Ambientes De Área Maior Que 10 M2. Af_06/2014	M2	0,00

Este documento encontra-se registrado no Conselho Regional de Engenharia e Agronomia de Pernambuco, vinculado à Certidão nº 2220536872/2021, emitida em 31/08/2021

Certidão nº 2220536872/2021  
31/08/2021, 16:12  
Chave de Impressão: W89ZZ

O documento neste ato registrado foi emitido em 31/08/2021 e contém 46 folhas

MARCELO JOSÉ MENDES DA SILVA  
ENG. CIVIL  
CREA 34280-RNP: 320377354-0 D/PE  
MAT.31.205 P/MCS

19/46

CENTRO ADMINISTRATIVO MUNICIPAL 2  
CONE Multimodal-Rodovia BR 101, Sul, 5225  
Diper - Industrial District  
54505-500 - Cabo de Santo Agostinho / PE



2892/A

PREFEITURA MUNICIPAL DO CABO DE SANTO AGOSTINHO  
FUNDO MUNICIPAL DE SAÚDE  
SECRETARIA EXECUTIVA DE OBRAS PÚBLICAS - SEOBP

ITEM	CÓDIGO	DESCRIÇÃO	UNID	QUANT
7.1.5	87250	Revestimento Cerâmico Para Piso Com Placas Tipo Esmaltada Extra De Dimensões 45X45 Cm Aplicada Em Ambientes De Área Entre 5 M2 E 10 M2. Af_06/2014	M2	0,00
7.1.6	87249	Revestimento Cerâmico Para Piso Com Placas Tipo Esmaltada Extra De Dimensões 45X45 Cm Aplicada Em Ambientes De Área Menor Que 5 M2. Af_06/2014	M2	0,00
7.1.7	87246	Revestimento Cerâmico Para Piso Com Placas Tipo Esmaltada Extra De Dimensões 35X35 Cm Aplicada Em Ambientes De Área Menor Que 5 M2. Af_06/2014	M2	0,00
7.1.8	COMP 1768	Rodapé Cerâmico De 10Cm De Altura Com Placas Tipo Esmaltada Extra De Dimensões 45X45Cm.	M	0,00
7.1.9	COMP 1762	Impermeabilização De Superfície Com Emulsão Asfáltica Com Elastomero, Inclusive Primer E Veu De Polyester	M2	45,17
7.1.10	74022/030	Ensaio De Resistência A Compressão Simples - Concreto	UN	9,00
7.1.11	84191	Piso em granilite, mármore ou granito espessura 5 mm, incluso juntas de dilatação plásticas	M2	361,44
7.1.12	87256	Revestimento cerâmico para piso com placas tipo esmaltada extra de dimensões 60x60 cm aplicada em ambientes de área entre 5 m2 e 10 m2. af_06/2014	M2	60,38
7.1.13	87257	Revestimento cerâmico para piso com placas tipo esmaltada extra de dimensões 60x60 cm aplicada em ambientes de área maior que 10 m2. af_06/2014	M2	24,00
7.1.14	87255	Revestimento cerâmico para piso com placas tipo esmaltada extra de dimensões 60x60 cm aplicada em ambientes de área menor que 5 m2. af_06/2014	M2	20,40
7.1.15	Comp. 01 ADT-03	Aplicação da resina sobre revestimento acrílica sobre piso granilite	M2	378,17

20/48

MARCELO JOSÉ MENDES DA SILVA  
ENG. CIVIL  
CREA 34280-RNP: 36037/334-C D/PE  
MAT.31.805 PMCSA

CENTRO ADMINISTRATIVO MUNICIPAL 2  
Avenida Agamenon Moura, 2976, Esplanada, Recife - PE  
Diper - Industrial District  
54568-000 - Cabo de Santo Agostinho / PE

Este documento encontra-se registrado no Conselho Regional de Engenharia e Agronomia de Pernambuco, vinculado à Certidão nº 2220536872/2021, emitida em 31/08/2021

Certidão nº 2220536872/2021  
31/08/2021, 18:12

Chave de Impressão: W69ZZ

O documento neste ato registrado foi emitido em 31/08/2021 e contém 46 folhas



PREFEITURA MUNICIPAL DO CASO DE SANTO AGOSTINHO  
FUNDO MUNICIPAL DE SAÚDE  
SECRETARIA EXECUTIVA DE OBRAS PÚBLICAS - SEOP

ITEM	CODIGO	DESCRIÇÃO	UNID	QUANT
7.1.16	Comp. 12 ADT-03	Acabamento de superfície de piso de concreto com polimento mecânico acabadora de superfície	M2	70,00
<b>7.2</b>		<b>PAREDE</b>		
7.2.1	87879	Chapisco Aplicado Em Alvenarias E Estruturas De Concreto Internas, Com Colher De Pedreiro. Argamassa Traço 1:3 Com Preparo Em Betoneira 400L. Af 06/2014	M2	1809,39
7.2.2	87529	Massa Única, Para Recebimento Da Pintura, Em Argamassa Traço 1:2:8, Preparo Mecânico Com Betoneira 400L, Aplicada Manualmente Em Faces Internas De Paredes, Espessura De 20Mm, Com Execução De Taliscas. Af 06/2014	M2	1213,02
7.2.3	87528	Emboço, Para Recebimento De Cerâmica, Em Argamassa Traço 1:2:8, Preparo Manual, Aplicado Manualmente Em Faces Internas De Paredes, Para Ambiente Com Área Menor Que 5M2, Espessura De 20Mm, Com Execução De Taliscas. Af 03/2014	M2	399,38
7.2.4	87531	Emboço, Para Recebimento De Cerâmica, Em Argamassa Traço 1:2:8, Preparo Mecânico Com Betoneira 400L, Aplicado Manualmente Em Faces Internas De Paredes, Para Ambiente Com Área Entre 5M2 E 10M2, Espessura De 20Mm, Com Execução De Taliscas. Af 06/2014	M2	102,44
7.2.5	87535	Emboço, Para Recebimento De Cerâmica, Em Argamassa Traço 1:2:8, Preparo Mecânico Com Betoneira 400L, Aplicado Manualmente Em Faces Internas De Paredes, Para Ambiente Com Área Maior Que 10M2, Espessura De 20Mm, Com Execução De Taliscas. Af 06/2014	M2	151,44
7.2.6	COMP 1671	Revestimento em cerâmica 10x10 cm, na cor branco neve, linha lux, da elizabeth	M <sup>2</sup>	25,40
7.2.7	87267	Revestimento Cerâmico Para Paredes Internas Com Placas Tipo Esmaltada Extra De Dimensões 20X20 Cm Aplicadas Em Ambientes De Área Maior Que 5 M <sup>2</sup> A Méia Altura Das Paredes. Af 06/2014	M2	0,00

21/46

MARCELO JOSÉ MENDES DA SILVA  
ENG. CIVIL  
CREA 34280-RNP/180377334-0 D/PE  
MAT.31.805 PMCSA

CENTRO ADMINISTRATIVO MUNICIPAL 2  
CONE multimodal - Rodovia BR 101, Sul, 5225  
Diper - Industrial District  
54503-900 - Caso de Santo Agostinho / PE

Este documento encontra-se registrado no Conselho Regional de Engenharia e Agronomia de Pernambuco, vinculado à Certidão nº 2220536872/2021, emitida em: 31/08/2021

Certidão nº 2220536872/2021  
31/08/2021, 18:12  
Chave de Impressão: W89ZZ

O documento neste ato registrado foi emitido em 31/08/2021 e contém 46 folhas





PREFEITURA MUNICIPAL DE TABOÃO DO FORTO / GOIÂNIA  
FUNDO MUNICIPAL DE SAÚDE  
SECRETARIA DE SAÚDE DE TABOÃO DO FORTO

ITEM	CÓDIGO	DESCRIÇÃO	UNID	QUANT
7.2.8	87264	Revestimento Cerâmico Para Paredas Internas Com Placas Tipo Esmaltada Extra De Dimensões 20X20 Cm Aplicadas Em Ambientes De Área Menor Que 5 M² Na Altura Inteira Das Paredes. Af. 06/2014	M2	0,00
7.2.9	87265	Revestimento Cerâmico Para Paredes Internas Com Placas Tipo Esmaltada Extra De Dimensões 20X20 Cm Aplicadas Em Ambientes De Área Maior Que 5 M² Na Altura Inteira Das Paredes. Af. 06/2014	M2	0,00
7.2.10	COMP 1751	Revestimento Cerâmico Para Paredes Internas Com Placas Tipo Esmaltada Extra De Dimensões 35X35 Cm Aplicadas Em Ambientes De Área Menor Que 5 M² Na Altura Inteira Das Paredes.	M2	0,00
7.2.11	COMP 1744	Revestimento ACM para fachadas inclusive pintura e estrutura de fixação	M2	379,22
7.2.12	COMP 1751	Revestimento em granito cinza ardósia nas fachadas	M2	0,00
7.2.13	Comp. 03 ADT-01	Revestimento Cerâmico Para Paredes Com Placas Tipo Esmaltada Extra De Dimensões 60X60 Cm Aplicada Em Ambientes De Área Maior Que 5 M² A Meia Altura Das Paredes.	M2	215,73
7.2.14	Comp. 04 ADT-01	Revestimento Cerâmico Para Paredes Internas Com Placas Tipo Esmaltada Extra De Dimensões 60X60 Cm Aplicadas Em Ambientes De Área Maior Que 5 M² Na Altura Inteira Das Paredes.	M2	292,28
7.2.15	Comp. 05 ADT-02	Revestimento Cerâmico Para Paredes Internas Com Placas Tipo Esmaltada Extra De Dimensões 60X60 Cm Aplicadas Em Ambientes De Área Menor Que 5 M² Na Altura Inteira Das Paredes.	M2	112,88
8.0		<b>FORROS</b>		
8.1	96114	Forro Em Drywall, Para Ambientes Comerciais, Inclusive Estrutura De Fixação. Af. 05/2017	M2	432,20
8.2	88482	Aplicação De Fundo Selador Látex Pva Em Teto, Uma Demão. Af. 06/2014	M2	431,70
8.3	88494	Aplicação E Lixamento De Massa Látex Em Teto, Uma Demão. Af. 06/2014	M2	431,70

MARCELO JOSÉ MENDES DA SILVA  
ENG. CIVIL  
CREA 34280-RNP:1803779334-D/PE  
MAT.31.805 PM/SA

22/46

CENTRO ADMINISTRATIVO MUNICIPAL 2  
CONE multimodal-Rodovia BR 101, Sui, 5225  
Diper - Industrial District  
54594-DNO - Cabo de Santo Agostinho / PE

Este documento encontra-se registrado no Conselho Regional de Engenharia e Agronomia de Pernambuco, vinculado à Certidão nº 2220536872/2021, emitida em 31/08/2021

Certidão nº 2220536872/2021  
31/08/2021, 18:12  
Chave de Impressão: W69zz

O documento neste ato registrado foi emitido em 31/08/2021 e contém 46 folhas



PREFEITURA MUNICIPAL DO CABO DE SANTO AGOSTINHO  
FUNDO MUNICIPAL DE SAÚDE  
SECRETARIA EXECUTIVA DE OBRAS PÚBLICAS - SFOPB

ITEM	CÓDIGO	DESCRIÇÃO	UNID	QUANT
8.4	88486	Aplicação Manual De Pintura Com Tinta Látex Pva Em Teto, Duas Demãos, Af_06/2014	M2	431,70
8.5	Comp. 13 ADT-03	Tabica Metálica Para Forro De Gesso - Fornecimento E Instalação	M2	628,15
<b>9.0</b>		<b>PINTURAS</b>		
9.1	88497	Aplicação E Lixamento De Massa Látex Em Paredes, Duas Demãos, Af_06/2014	M2	306,18
9.2	88483	Aplicação De Fundo Selador Látex Pva Em Paredes, Uma Demão, Af_06/2014	M2	317,99
9.3	96126	Aplicação Manual De Massa Acrílica Em Panos De Fachada Com Presença De Vãos, De Edifícios De Múltiplos Pavimentos, Uma Demão, Af_05/2017	M2	364,75
9.4	79460	Pintura Epoxi, Duas Demãos	M2	262,89
9.5	88487	Aplicação Manual De Pintura Com Tinta Látex Pva Em Paredes, Duas Demãos Af_06/2014	M2	285,76
9.6	73924/001	Pintura Esmalte Alto Brilho, Duas Demãos, Sobre Superfície Metálica	M2	211,95
9.7	74065/002	Pintura Esmalte Acetinado Para Madeira, Duas Demãos, Sobre Fundo Nivelador Branco	M2	93,24
9.8	88485	Aplicação De Fundo Selador Acrílico Em Paredes, Uma Demão, Af_06/2014	M2	264,75
9.9	95622	Aplicação Manual De Tinta Látex Acrílica Em Panos Com Presença De Vãos De Edifícios De Múltiplos Pavimentos, Duas Demãos, Af_11/2016	M2	264,75
<b>10.0</b>		<b>INSTALAÇÕES ELETRICAS</b>		
<b>10.1</b>		<b>Pav. Tóreo</b>		
10.1.1	91953	Interruptor Simples (1 Módulo), 10A/250V, Incluindo Suporte E Placa - Fornecimento E Instalação, Af_12/2015	UN	25,00
10.1.2	91959	Interruptor Simples (2 Módulos), 10A/250V, Incluindo Suporte E Placa - Fornecimento E Instalação, Af_12/2015	UN	6,00
10.1.3	91955	Interruptor Paralelo (1 Módulo), 10A/250V, Incluindo Suporte E Placa - Fornecimento E Instalação, Af_12/2015	UN	4,00

23/46

MARCELO JOSÉ MEENDES DA SILVA  
ENG. CIVIL  
CREA 34280-RNP: 180377334-0 D/PE  
MAT.31.805 PMCSA

CENTRO ADMINISTRATIVO MUNICIPAL 2  
CONE multimodal-Rodovia BR 101, Sul, 5225  
Diper - Industrial District  
54503-900 - Cabo de Santo Agostinho / PE

Certidão nº 2220536872/2021  
31/08/2021, 18:12

Chave de Impressão: W89ZZ

O documento neste ato registrado foi emitido em 31/08/2021 e contém 46 folhas

Este documento encontra-se registrado no Conselho Regional de Engenharia e Agronomia de Pernambuco, vinculado à Certidão nº 2220536872/2021, emitida em 31/08/2021





PREFEITURA MUNICIPAL DO CABO DE SANTO AGOSTINHO  
FUNDO MUNICIPAL DE SAÚDE  
SECRETARIA EXECUTIVA DE OBRAS PÚBLICAS - SECOP

ITEM	CÓDIGO	DESCRIÇÃO	UNID	QUANT
10.1.4	92000	Tomada Baixa De Embutir (1 Módulo), 2P+T 10 A, incluindo Suporte E Placa - Fornecimento E Instalação. Af_12/2015	UN	57,00
10.1.5	91996	Tomada Média De Embutir (1 Módulo), 2P+T 10 A, incluindo Suporte E Placa - Fornecimento E Instalação. Af_12/2015	UN	13,00
10.1.6	91992	Tomada Alta De Embutir (1 Módulo), 2P+T 10 A, incluindo Suporte E Placa - Fornecimento E Instalação. Af_12/2015	UN	4,00
10.1.7	92008	Tomada Baixa De Embutir (2 Módulos), 2P+T 10 A, incluindo Suporte E Placa - Fornecimento E Instalação. Af_12/2015	UN	2,00
10.1.8	92004	Tomada Média De Embutir (2 Módulos), 2P+T 10 A, incluindo Suporte E Placa - Fornecimento E Instalação. Af_12/2015	UN	1,00
10.1.9	COMP 1726	Tomada alta de embutir (2 módulos), 2p + t 10, incluindo suporte e placa - Fornecimento e instalação.	UND	1,00
10.1.10	92001	Tomada Baixa De Embutir (1 Módulo), 2P+T 20 A, incluindo Suporte E Placa - Fornecimento E Instalação. Af_12/2015	UN	6,00
10.1.11	91993	Tomada Alta De Embutir (1 Módulo), 2P+T 20 A, incluindo Suporte E Placa - Fornecimento E Instalação. Af_12/2015	UN	10,00
10.1.12	COMP 1731	Ponto de tomada 2p+t, ABNT, 20 A, de uso geral em pisos/lajes.	UND	2,00
10.1.13	COMP 1732	Ponto de tomada 2p+t, universal embutida em pisos	UND	3,00
10.1.14	COMP 1728	Luminária de embutir para lâmpada de led de 20W tipo calha, de sobrepor, com 1 lâmpada de led de 20W - fornecimento e instalação.	UND	7,00
10.1.15	COMP 1729	Luminária de embutir para lâmpada de led de 40W tipo calha, de sobrepor, com 1 lâmpada de led de 40W - fornecimento e instalação.	UND	54,00
10.1.16	74131/007	Quadro De Distribuicao De Energia De Embutir, Em Chapa Metalica, Para 40 Disjuntores Termomagneticos Monopolares, Com Barramento Trifasico E Neutro, Fornecimento E Instalacao	UN	1,00

Este documento encontra-se registrado no Conselho Regional de Engenharia e Agronomia de Pernambuco, vinculado à Certidão nº 2220536872/2021, emitida em 31/08/2021

Certidão nº 2220536872/2021  
31/08/2021, 18:12  
Chave de impressão: W59ZZ

O documento neste ato registrado foi emitido em 31/08/2021 e contém 46 folhas

MARCELO JOSÉ MENDES DA SILVA  
ENG. CIVIL  
CREA 34280-RNP/180377334-0 D/PE  
MAT.31.805 PMCSA

24/48

CENTRO ADMINISTRATIVO MUNICIPAL 2  
COMÉ multimodal-Rodovia BR 101, Sul, 5225  
Diper - Industrial District  
55025-900 - Cabo de Santo Agostinho / PE

*[Handwritten signature]*





Comando Público nº 2220536872/2021  
**PREFEITURA MUNICIPAL DE CARO DE SANTO AGOSTINHO**  
**FUNDO MUNICIPAL DE SAÚDE**  
 SECRETARIA DE SAÚDE - AS PUBLICAS - SUD

ITEM	CODIGO	DESCRIÇÃO	UNID	QUANT
10.1.17	74131/004	Quadro De Distribuição De Energia De Embutir, Em Chapa Metálica, Para 18 Disjuntores Termomagnéticos Monopolares, Com Barramento Trifásico E Neutro, Fornecimento E Instalação	UN	1,00
10.1.18	93654	Disjuntor Monopolar Tipo Din, Corrente Nominal De 16A - Fornecimento E Instalação. Af_04/2016	UN	35,00
10.1.19	93672	Disjuntor Tripolar Tipo Din, Corrente Nominal De 40A - Fornecimento E Instalação. Af_04/2016	UN	0,00
10.1.20	93673	Disjuntor Tripolar Tipo Din, Corrente Nominal De 50A - Fornecimento E Instalação. Af_04/2016	UN	1,00
10.1.21	74130/006	Disjuntor Termomagnético Tripolar Padrão Nema (Americano) 125 A 150A 240V, Fornecimento E Instalação	UN	1,00
10.1.22	COMP 1730	Disjuntor monopolar DR 25 A - Dispositivo residual diferencial tipo AC, 30mA, ref.5SM1 312-GMD, Siemens ou similar	UND	5,00
10.1.23	91926	Cabo De Cobre Flexível Isolado, 2,5 Mm², Anti-Chama 450/750 V, Para Circuitos Terminais - Fornecimento E Instalação. Af_12/2015	M	3198,69
10.1.24	91928	Cabo De Cobre Flexível Isolado, 4 Mm², Anti-Chama 450/750 V, Para Circuitos Terminais - Fornecimento E Instalação. Af_12/2015	M	61,83
10.1.25	91930	Cabo De Cobre Flexível Isolado, 6 Mm², Anti-Chama 450/750 V, Para Circuitos Terminais - Fornecimento E Instalação. Af_12/2015	M	5,00
10.1.26	91932	Cabo De Cobre Flexível Isolado, 10 Mm², Anti-Chama 450/750 V, Para Circuitos Terminais - Fornecimento E Instalação. Af_12/2015	M	20,00
10.1.27	90447	Rasgo Em Alvenaria Para Eletrodutos Com Diâmetros Menores Ou Iguais A 40 Mm. Af_05/2015	M	146,11
10.1.28	90466	Chumbamento Linear Em Alvenaria Para Ramais/Distribuição Com Diâmetros Menores Ou Iguais A 40 Mm. Af_05/2015	M	146,11

25/46

MARCELO JOSÉ MENDES DA SILVA  
 ENG. CIVIL  
 CREA 34280-R/PE: 180377334-0 D/PE  
 MAT.31.805 PMCSA

CENTRO ADMINISTRATIVO MUNICIPAL 2  
 CENE Multimodal-Rodovia BR 101, Sul, 5225  
 Duper - Industrial District  
 54505-000 - Cabo de Santo Agostinho / PE

Este documento encontra-se registrado no Conselho Regional de Engenharia e Agronomia de Pernambuco, vinculado à Certidão nº 2220536872/2021, emitida em 31/08/2021

Certidão nº 2220536872/2021  
 31/08/2021, 18:12  
 Chave de Impressão: W69zZ

O documento neste ato registrado foi emitido em 31/08/2021 e contém 46 folhas





PREFEITURA MUNICIPAL DO CABO DE SANTO AGOSTINHO  
FUNDO MUNICIPAL DE SAÚDE  
SECRETARIA EXECUTIVA DE CONTAS PÚBLICAS - SCSOP

ITEM	CÓDIGO	DESCRIÇÃO	UNID	QUANT
10.1.29	91863	Eletroduto Rígido Roscável, Pvc, Dn 25 Mm (3/4"), Para Circuitos Terminais, Instalado Em Forro - Fornecimento E Instalação. Af_12/2015	M	163,95
10.1.30	91871	Eletroduto Rígido Roscável, Pvc, Dn 25 Mm (3/4") Para Circuitos Terminais, Instalado Em Parede - Fornecimento E Instalação. Af_12/2015	M	21,14
10.1.31	91864	Eletroduto Rígido Roscável, Pvc, Dn 32 Mm (1"), Para Circuitos Terminais, Instalado Em Forro - Fornecimento E Instalação. Af_12/2015	M	24,41
10.1.32	91867	Eletroduto Rígido Roscável, Pvc, Dn 25 Mm (3/4"), Para Circuitos Terminais, Instalado Em Laje - Fornecimento E Instalação. Af_12/2015	M	6,16
10.1.33	COMP 1713	Fornecimento e instalação de eletrocalha metálica 50 x 50 x 3000 mm (ref. Valerian ou similar)	UND	10,00
10.1.34	COMP 1695	Curva horizontal 50 x 50 mm para eletrocalha metálica, com ângulo 90°	UND	1,00
10.1.35	COMP 1714	Tê horizontal 50 x 50 mm para eletrocalha metálica (ref. Mopa ou similar)	UND	2,00
10.1.36	COMP 1692	Fornecimento e instalação de saída horizontal para eletroduto 3/4" (ref. VI 33 valerian ou similar)	UND	14,00
10.1.37	COMP 1693	Fornecimento e instalação de saída horizontal para eletroduto 1" (ref. VI 33 valerian ou similar)	UND	3,00
10.1.38	COMP 1758	Caixa de passagem em PVC 4" x 4" - fornecimento e assentamento	UND	2,00
10.1.39	COMP 1894	Caixa de passagem em PVC 4" x 2" - fornecimento e assentamento	UND	19,00
10.1.40	74131/001	Quadro De Distribuição De Energia De Embutir, Em Chapá Metálica, Para 3 Disjuntores Termomagnéticos Monopolares Sem Barramento Fornecimento E Instalação.	UND	1,00
10.1.41	101894	Disjuntor Tripolar Tipo Nema, Corrente Nominal De 60 Até 100a - Fornecimento E Instalação. Af_10/2020	UND	2,00

MARCELO JOSE MENDES DA SILVA  
ENG. CIVIL  
CREA 34280-RN/PE 180377534-0 D/PE  
MAT.31.805 PM/CSA

25/46

CENTRO ADMINISTRATIVO MUNICIPAL 2  
LONJ Multimodal-Rodovia BR 101, Sul, 5225  
Diper - Industrial District  
54503-900 - Cabo de Santo Agostinho / PE

Este documento encontra-se registrado no Conselho Regional de Engenharia e Agronomia de Pernambuco, vinculado à Certidão nº 2220536872/2021, emitida em 31/08/2021

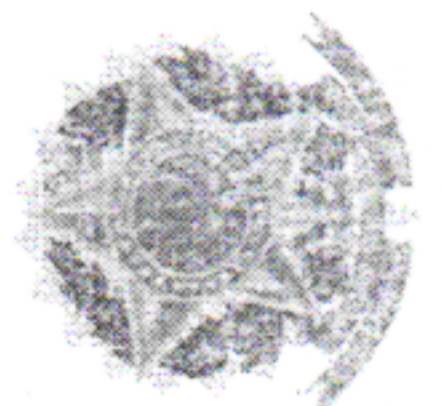

Certidão nº 2220536872/2021  
31/08/2021, 18:12

Chave de Impressão: W89zZ

O documento neste ato registrado foi emitido em 31/08/2021 e contém 46 folhas

Handwritten signature in blue ink.





PREFEITURA MUNICIPAL DO CABO DE SANTO AGOSTINHO  
FUNDO MUNICIPAL DE SAUDE  
SECRETARIA EXECUTIVA DE OBRAS PUBLICAS - SUCOP

ITEM	CÓDIGO	DESCRIÇÃO	UNID	QUANT
10.1.42	93670	Disjuntor Tripolar Tipo Din, Corrente Nominal De 25a - Fornecimento E Instalação. Af. 10/2020	UND	6,00
10.1.43	93669	Disjuntor Tripolar Tipo Din, Corrente Nominal De 20a - Fornecimento E Instalação. Af. 10/2020	UND	3,00
10.1.44	COMPS 16-ADT-03	Dispositivo de proteção contra surto de tensão DPS 40kA - 175v	UND	4,00
<b>10.2</b>		<b>Pav. Superior</b>		
10.2.1	91953	Interruptor Simples (1 Módulo), 10A/250V, Incluindo Suporte E Placa - Fornecimento E Instalação. Af. 12/2015	UN	12,00
10.2.2	91967	Interruptor Simples (3 Módulos), 10A/250V, Incluindo Suporte E Placa - Fornecimento E Instalação. Af. 12/2015	UN	1,00
10.2.3	92000	Tomada Baixa De Embutir (1 Módulo), 2P+T 10 A, Incluindo Suporte E Placa - Fornecimento E Instalação. Af. 12/2015	UN	30,00
10.2.4	91998	Tomada Média De Embutir (1 Módulo), 2P+T 10 A, Incluindo Suporte E Placa - Fornecimento E Instalação. Af. 12/2015	UN	1,00
10.2.5	92008	Tomada Baixa De Embutir (2 Módulos), 2P+T 10 A, Incluindo Suporte E Placa - Fornecimento E Instalação. Af. 12/2015	UN	2,00
10.2.6	COMP 1731	Ponto de tomada 2p+t, ABNT, 20A, de uso geral em pisos/laje.	UND	1,00
10.2.7	91993	Tomada Alta De Embutir (1 Módulo), 2P+T 20 A, Incluindo Suporte E Placa - Fornecimento E Instalação. Af. 12/2015	UN	11,00
10.2.8	COMP 1729	Luminária de embutir para lâmpada de led de 40W tipo calha, de sobrepor, com 1 lâmpada de led de 40w - fornecimento e instalação.	UND	26,00
10.2.9	74131/001	Quadro De Distribuição De Energia De Embutir, Em Chapa Metálica, Para 3 Disjuntores Monopolares Sem Barramento Termomagnéticos - Fornecimento E Instalação	UN	1,00

Este documento encontra-se registrado no Conselho Regional de Engenharia e Agronomia de Pernambuco, vinculado à Certidão nº 2220536872/2021, emitida em 31/08/2021

MARCELO JOSÉ MENDES DA SILVA  
ENG. CIVIL  
CREA 34280-RNP/180377334-0 D/PE  
MAT.31.805 PM/SA

27/46

SECRETARIA MUNICIPAL DE ADMINISTRAÇÃO  
CRA TEND. ADMINISTRATIVO MUNICIPAL 2  
Avenida Agamenon Magalhães, 2578, Espinheiro, Recife - PE  
Diper - Industrial District  
54503-900 - Cabo de Santo Agostinho / PE

Certidão nº 2220536872/2021  
31/08/2021, 18:12

Chave de Impressão: W63Z.

O documento neste ato registrado foi emitido em 31/08/2021 e contém 46 folhas



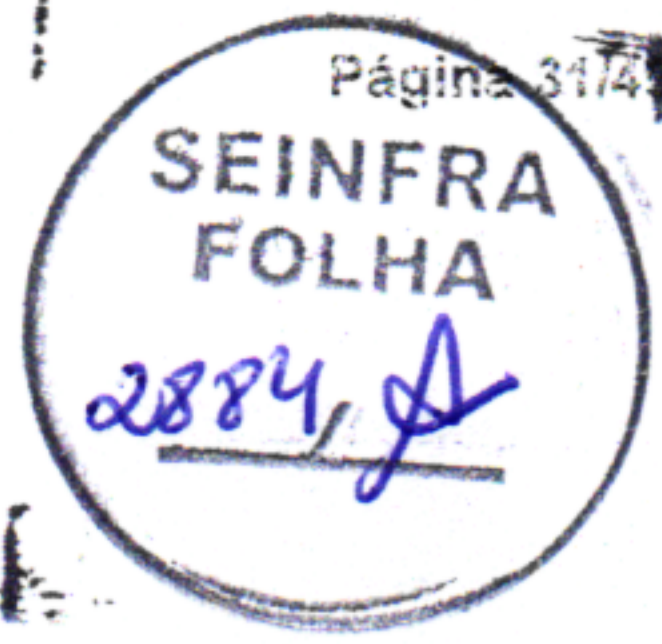

PREFEITURA MUNICIPAL DE PELOSO  
FUNDO MUNICIPAL DE SAÚDE  
SECRETARIA EXECUTIVA DE SAÚDE

ITEM	CODIGO	DESCRIÇÃO	UNID	QUANT
10.2.10	74131/004	Quadro De Distribuição De Energia De Embutir. Em Chapa Metálica, Para 18 Disjuntores Termomagnéticos Monopolares, Com Ferramento Trifásico E Neutro, Fornecimento E Instalação	UN	1,00
10.2.11	93654	Disjuntor Monopolar Tipo Din, Corrente Nominal De 16A - Fornecimento E Instalação. Af 04/2016	UN	4,00
10.2.12	93655	Disjuntor Monopolar Tipo Din, Corrente Nominal De 20A - Fornecimento E Instalação. Af 04/2016	UN	1,00
10.2.13	93673	Disjuntor Tripolar Tipo Din, Corrente Nominal De 50A - Fornecimento E Instalação. Af 04/2016	UN	0,00
10.2.14	COMP 1730	Disjuntor monopolar DR 25 A - Dispositivo residual diferencial, tipo AC, 30MA, ref.5SM1 312-CMB, Siemens ou similar	UND	1,00
10.2.15	91926	Cabo De Coore Flexível Isolado, 2,5 Mm², Anti-Chama 450/750 V, Para Circuitos Terminais - Fornecimento E Instalação. Af 12/2015	M	1051,58
10.2.16	91928	Cabo De Coore Flexível Isolado, 4 Mm², Anti-Chama 450/750 V, Para Circuitos Terminais - Fornecimento E Instalação. Af 12/2015	M	328,35
10.2.17	90447	Rasgo Em Avenaria Para Eletrodutos Com Diâmetros Menores Ou Iguais A 40mm. Af 05/2015	M	69,95
10.2.18	90466	Chumbamento Em Avenaria Para Ramais/Distribuição Com Diâmetros Menores Ou Iguais A 40mm. Af 05/2015	M	69,95
10.2.19	91863	Eletroduto Rígido Roscável, Pvc, Diâ 25 Mm (3/4"), Para Circuitos Terminais, Instalado Em Parede - Fornecimento E Instalação. Af 12/2015	M	68,41
10.2.20	91871	Eletroduto Rígido Roscável, Pvc, Diâ 25 Mm (3/4"), Para Circuitos Terminais, Instalado Em Parede - Fornecimento E Instalação. Af 12/2015	M	46,17

Este documento encontra-se registrado no Conselho Regional de Engenharia e Agronomia de Pernambuco, vinculado à Certidão nº 2220536872/2021, emitida em 31/08/2021

Certidão nº 2220536872/2021  
31/08/2021, 18:12  
Chave de impressão: W69ZZ

O documento neste ato registrado foi emitido em 31/08/2021 e contém 46 folhas

MARCELO JOSÉ MENDES DA SILVA  
ENG. CIVIL  
CREA 34280-RN/PE 180277334-0 D/PE  
MAT. 31.805 PE/CSA

28/45

CENTRO ADMINISTRATIVO MUNICIPAL Z  
CONDOMÍNIO Rodovia BR 101, S/n, 5225  
Ciper - Industrial District  
94.209-000 - Cabo de Santo Agostinho / PE

Handwritten signature and initials in blue ink.





PREFETURA MUNICIPAL DO CARIÓ DE SANTO AGOSTINHO  
FUNDO MUNICIPAL DE SAÚDE  
SECRETARIA EXECUTIVA DE OBRAS PÚBLICAS - SEOP

ITEM	CÓDIGO	DESCRIÇÃO	UNID	QUANT
10.2.21	91867	Eletroduto Rígido Roscável, Pvc, Dn 25 Mm (3/4"), Para Circuitos Terminais, Instalado Em Laje - Fornecimento E Instalação. Af_12/2015	M	1,18
10.2.22	91864	Eletroduto Rígido Roscável, Pvc, Dn 32 Mm (1"), Para Circuitos Terminais, Instalado Em Forro - Fornecimento E Instalação. Af_12/2015	M	21,20
10.2.23	91872	Eletroduto Rígido Roscável, Pvc, Dn 32 Mm (1"), Para Circuitos Terminais, Instalado Em Parede - Fornecimento E Instalação. Af_12/2015	M	23,78
10.2.24	91865	Eletroduto Rígido Roscável, Pvc, Dn 40 Mm (1 1/4"), Para Circuitos Terminais, Instalado Em Forro - Fornecimento E Instalação. Af_12/2015	M	4,05
10.2.25	COMP 1716	Fornecimento e instalação de eletrocalha metálica 50 x 50 x 3000 mm (ref. Valemam ou similar)	UND	7,00
10.2.26	COMP 1696	Curva horizontal 50mm x 50 mm para eletrocalha metálica, com ângulo 90°	UND	2,00
10.2.27	COMP 1714	Tê horizontal 50 x 50mm para eletrocalha metálica (ref. Valemam ou similar)	UND	1,00
10.2.28	COMP 1692	Fornecimento e instalação de saída horizontal para eletroduto 3/4" (ref. VI 33 valemam ou similar)	UND	9,00
10.2.29	COMP 1693	Fornecimento e instalação de saída horizontal para eletroduto 1" (ref. VI 33 valemam ou similar)	UND	2,00
10.2.30	COMP 1733	Fornecimento e instalação de saída horizontal para eletroduto 1 1/4" (ref. VI 33 valemam ou similar)	UND	1,00
10.2.31	91939	Caixa Retangular 4" X 2" Alta (2,00 M Do Piso) - Pvc, Instalada Em Parede - Fornecimento E Instalação. Af_12/2015	UN	14,00
10.2.32	COMP 1758	Caixa de passagem em PVC 4" x 4" - fornecimento e assentamento	UND	2,00
10.3		Área externa		
10.3.1	83446	Caixa De Passagem - 30X30X40 - Com Tapa E Dreno Prta	UN	11,00

Este documento encontra-se registrado no Conselho Regional de Engenharia e Agronomia de Pernambuco, vinculado à Certidão nº 2220536872/2021, emitida em 31/08/2021

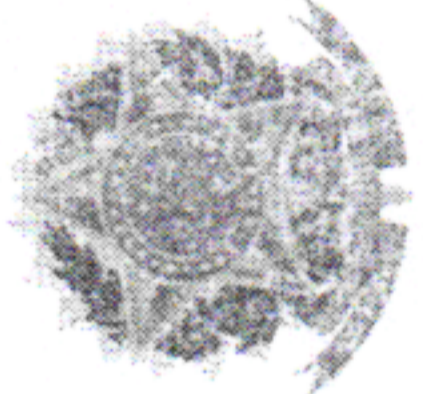

MARCELO JOSÉ MENDES DA SILVA  
ENG. CIVIL  
CREA 34280-RNP/12037/334-0 D/PE  
MAT.31.805 PMESA

29/46

CALÇADO ADMINISTRATIVO MUNICIPAL 2  
COM. MUNICIPAL - Avenida BR 101, Sul, 5225  
Diper - Industrial District  
54955-900 - Carió de Santo Agostinho / PE

Certidão nº 2220536872/2021  
31/08/2021, 18:12  
Chave de Impressão: W68zZ

O documento neste ato registrado foi emitido em 31/08/2021 e contém 46 folhas

*Handwritten signature and initials in blue ink.*



PREFETURA MUNICIPAL DE SÃO JOSÉ DE SANTO AGOSTINHO  
 FUNDO DE MANUTENÇÃO E DESENVOLVIMENTO  
 SECRETARIA EXECUTIVA DE OBRAS, MOBILIDADE E SERVIÇOS

ITEM	CÓDIGO	DESCRIÇÃO	UNID	QUANT
10.3.2	97887	Caixa Enfiada Elétrica Retangular, Em Alvenaria Com Tijolos Cerâmicos Madíços, Fundo Com Brita, Dimensões Internas: 0,4X0,4X0,4 M. Af_05/2019	UN	5,00
10.3.3	COMP 1727	Poste decorativo com 02 pétalas, em aço galvanizado com difusor em vidro transparente temperado, ref. PT-301/2, da Aladin ou similar, com 3,00m, inclusive lâmpada de led 40w.	UND	8,00
10.3.4	COMP 1691	Chumbamento para poste de aço flangeado, inclusive insumos	UND	8,00
10.3.5	96988	Haste De Aterramento 3/4Para Spda Fornecimento E Instalação. Af_12/2017	UN	11,00
10.3.6	COMP 1717	Refletor retangular fechado com lâmpada vapor 120w metálicossódio	UND	2,00
10.3.7	92988	Cabo De Cobre Flexível Isolado, 50 Mm², Anti-Chama U,6/1,0 Kv, Para Distribuição - Fornecimento E Instalação Af_12/2015	M	188,00
10.3.8	92984	Cabo De Cobre Flexível Isolado, 25 Mm², Anti-Chama U,6/1,0 Kv, Para Distribuição - Fornecimento E Instalação Af_12/2015	M	51,50
10.3.9	91926	Cabo De Cobre Flexível Isolado, 2,5 Mm², Anti-Chama 450/750 V, Para Circuitos Terminais - Fornecimento E Instalação Af_12/2015	M	368,37
10.3.10	COMP 1763	Cabo de cobre nu 25mm2 - fornecimento e instalação	M	125,80
10.3.11	93009	Eletroduto Rígido Roscável, Pvc, Dn 60 Mm (2") - Fornecimento E Instalação Af_12/2015	M	35,84
10.3.12	91867	Eletroduto Rígido Roscável, Pvc, Dn 25 Mm (3/4"). Para Circuitos Terminais Instalado Em Laje - Fornecimento E Instalação Af_12/2015	M	101,79
10.4		<b>Subestação simplificada aérea - TorVA</b>		
10.4.1	COMP 1739	Poste de concreto duplo 1 h=11m e carga nominal 200kg inclusive escavação, cruzetas e transporte - fornecimento e instalação	UND	1,00

Este documento encontra-se registrado no Conselho Regional de Engenharia e Agronomia de Pernambuco, vinculado à Certidão nº 2220536872/2021, emitida em 31/08/2021

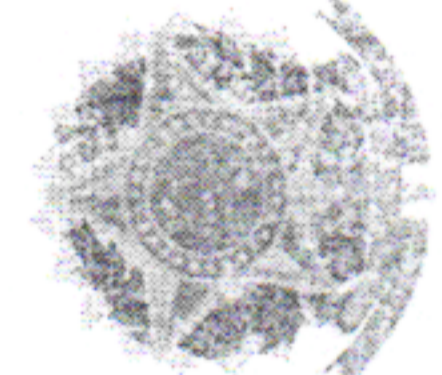

MARCELO JOSÉ MENDES DA SILVA  
 ENG. CIVIL  
 CREA 34280-RNP/180377354-D/PE  
 MAT.31.605 P.M.S.A

CENTRO ADMINISTRATIVO MUNICIPAL 2  
 COINF multimodal-Rodovia BR 101, Sul. 5175  
 Diger - Industrial District  
 51900-000 - Cabo de Santo Agostinho / PE

30/46

Certidão nº 2220536872/2021  
 31/08/2021, às 18:12  
 Chave de Ingressão: W897Z

O documento neste ato registrado foi emitido em 31/08/2021 e contém 46 folhas

*[Handwritten signature]*



PREFEITURA MUNICIPAL DO CARIÓ DE SÃO JOÃO DO ANIL  
FUNDO MUNICIPAL DE SAÚDE  
SECRETARIA EXECUTIVA DE OBRAS PÚBLICAS - SEOP

ITEM	CODIGO	DESCRIÇÃO	UNID	QUANT
10.4.2	73857/001	Transformador Distribuição 75Kva Trifásico 60Hz Classe 15Kv imerso Em Óleo Mineral Fornecimento E Instalação	UN	1,00
10.4.3	73781/002	Isolador De Pino Tp Hi-Pot Cilindrico Classe 15Kv. Fornecimento E Instalação.	UN	6,00
10.4.4	73780/001	Chave Fusível Unipolar, 15Kv - 100A, Equipada Com Comando Para Haste De Manobra. Fornecimento E Instalação.	UN	3,00
10.4.5	96986	Haste De Aterramento 3/4 Para Spda. - Fornecimento E Instalação. Af_12/2017	UN	4,00
10.4.6	COMP 1734	Fornecimento e instalação de para-raio de distribuição, tensão nominal de 12kv, corrente nominal de descarga 10ka	UND	3,00
10.4.7	97888	Caixa Enterrada Elétrica Retangular, Em Alvenaria Com Tijolos Cerâmicos Maciços, Fundo Com Brita, Dimensões Internas: 0,6X0,6X0,6 M. Af_05/2018	UN	1,00
10.4.8	73624	Suporte Para Transformador Em Poste De Concreto Circular	UN	1,00
10.4.9	COMP 1775	TERMINAL OU CONECTOR DE PRESSAO - PARA CABO 25MM2 - FORNECIMENTO E INSTALACAO	UN	3,00
10.4.10	91869	Eletroduto Rígido Roscável, Pvc, Dn 40 Mm (1 1/4"), Para Circuitos Terminais, Instalado Em Laje - Fornecimento E Instalação. Af_12/2015	M	5,14
10.4.11	COMP 1763	Cabo de cobre nu 25mm2 - fornecimento e instalação	M	23,00
10.4.12	COMP 1735	Eletroduto de aço galvanizado, classe ssni pesado, ø2", aparente - fornecimento e instalação. Af_11/2015	M	6,92
10.4.13	COMP 1736	Curva 90 graus para eletroduto, pvc, roscável, ø1,1/4" - Fornecimento e instalação. Af_12/2015	UND	1,00
10.4.14	COMP 1737	Curva 90°, em aço, dn 50 (2"), fornecimento e instalação. Af_12/2015	UND	4,00

Este documento encontra-se registrado no Conselho Regional de Engenharia e Agronomia de Pernambuco, vinculado à Certidão nº 2220536872/2021, emitida em 31/08/2021

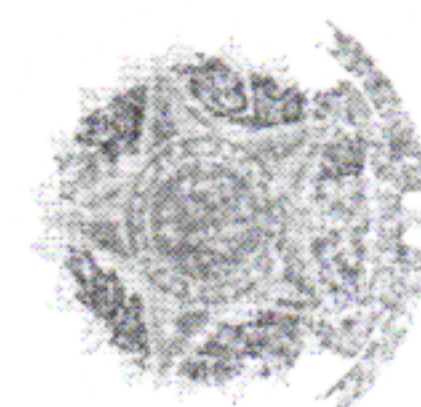

MARCELO JOSE MENDES DA SILVA  
ENG. CIVIL  
CREA 34280-RN/PE 190377334-0 C/PE  
MAT.31.S05 P/CA

31/46

CENTRO ADMINISTRATIVO MUNICIPAL 2  
CONE multinodal-Rodovia BR 101, Sul, 5225  
Diper - Industrial District  
54501-900 - Cabo de Santo Agostinho / PE

Certidão nº 2220536872/2021  
31/08/2021, 18:12

Chave de Impressão: W89zZ

O documento neste ato registrado foi emitido em 31/08/2021 e contém 46 folhas



PREFEITURA MUNICIPAL DO CABO DE SANTO AGOSTINHO  
FUNDO MUNICIPAL DE SAÚDE  
SECRETARIA EXECUTIVA DE OBRAS PÚBLICAS - DEOP

ITEM	CÓDIGO	DESCRIÇÃO	UNID	QUANT
10.4.15	87471	Alvenaria De Vedação De Blocos Cerâmicos Furados Na Vertical De 9X19X39Cm (Espessura 9Cm) De Paredes Com Área Líquida Menor Que 6M² Sem Vãos E Argamassa De Assentamento Com Preparo Em Betoneira. Af 06/2014	M2	2,99
10.4.16	87878	Chapisco Aplicado Em Alvenarias E Estruturas De Concreto Internas, Com Colher De Pedreiro Argamassa Traço 1:3 Com Preparo Manual Af 06/2014	M2	2,99
10.4.17	87775	Emboço Ou Massa Única Em Argamassa Traço 1:2:8, Preparo Mecânico Com Betoneira 400 L, Aplicada Manualmente Em Panos De Fachada Com Presença De Vãos, Espessura De 25 Mm. Af 06/2014	M2	2,99
10.4.18	88487	Aplicação Manual De Pintura Com Tinta Látex Pva Em Paredes, Duas Demãos. Af 06/2014	M2	2,99
10.4.19	94972	Concreto Fck = 30Mpa, Traço 1:2,1:2,5 (Cimento/ Areia Média/ Brita 1)- Preparo Mecânico Com Betoneira 600 L. Af 07/2015	M3	0,17
10.4.20	92873	Lançamento Com Bico De Baldes, Adensamento E Acabamento De Concreto Em Estruturas. Af 12/2015	M3	0,17
10.4.21	COMP 1764	Caixa de medicação em alta tensão - fornecimento e instalação	UND	1,00
<b>11.0</b>		<b>DADOS E VOZ</b>		
11.1	73749/001	Caixa Enterrada Para Instalações Telefônicas Tipo R1-0,60X0,35X0,50M Em Blocos De Concreto Estrutural	UN	1,00
11.2	83446	Caixa De Passagem 30X30X40 Com Tampa E Dreno Brita	UN	3,00
11.3	COMP 1711	Rack fechado 19"/24U fornecimento e instalação	UND	1,00
11.4	83370	Quadro De Distribuição Para Telefone N.3, 40X40X12Cm Em Chapa Metálica, De Embalar, Sem Acessórios, Padrão Teichras, Fornecimento E Instalação	UN	1,00
11.5	COMP 1712	Central pbx fornecimento e instalação	UND	1,00
11.6	COMP 1699	Ponto de dados e voz simples	UND	7,00

32/46

MARCELO JOSE MENDES DA SILVA  
ENG. CIVIL  
CREA 34280-RN/P: 120377354-0 DV/PE  
MAT.31.805 PMCSA

CENTRO ADMINISTRATIVO MUNICIPAL 2  
CORR. Multimodal-Rodovia BR 101, Sul, 5225  
Dijer - Industrial District  
54503-900 - Cabo de Santo Agostinho / PE

Este documento encontra-se registrado no Conselho Regional de Engenharia e Agronomia de Pernambuco, vinculado à Certidão nº 2220536872/2021, emitida em 31/09/2021

Certidão nº 2220536872/2021  
31/08/2021, 18:12  
Chave de Impressão: W09zZ

O documento neste ato registrado foi emitido em 31/08/2021 e contém 46 folhas





PREFEITURA MUNICIPAL DE SERRA DE TAPESSARIAS  
PERNAMBUCO  
SECRETARIA MUNICIPAL DE SAÚDE  
SECRETARIA DE PLANEJAMENTO DE OBRAS E LICITAÇÃO

ITEM	CÓDIGO	DESCRIÇÃO	UNID	QUANT
11.7	COMP 1700	Ponto de dados e voz duplo	UND	16,00
11.8	COMP 1709	Ponto de dados e voz duplo no piso	UND	6,00
11.9	COMP 1716	Fornecimento e instalação de eletrocalha metálica 50 x 50 x 3000 mm (ref. Valermah ou similar)	UND	28,00
11.10	COMP 1696	Curva horizontal 50 x 50 mm para eletrocalha metálica, com ângulo 90°	UND	1,00
11.11	COMP 1695	Tê horizontal 50 x 50 mm para eletrocalha metálica.	UND	2,00
11.12	COMP 1715	Fornecimento e instalação de eletrocalha perfurada 100 x 50 x 3000 mm (ref. Mopa ou similar) com Tampa	UND	1,00
11.13	COMP 1703	Redução concêntrica 100 x 50mm para eletrocalha metálica (ref. Mopa ou similar)	UND	3,00
11.14	COMP 1701	Cruzeta 100 x 50 mm para eletrocalha perfurada metálica	UND	1,00
11.15	COMP 1702	Saida horizontal para eletroduto 3/4"	UND	21,00
11.16	91871	Eletroduto Rígido Roscável, Pvc, Dn 25 Mm (3/4") Para Circuitos Terminais, Instalado Em Parede - Fornecimento E Instalação. Af. 12/2015	M	90,93
11.17	91868	Eletroduto Rígido Roscável, Pvc, Dn 32 Mm (1") Para Circuitos Terminais, Instalado Em Laje - Fornecimento E Instalação. Af. 12/2015	M	11,09
11.18	93009	Eletroduto Rígido Roscável, Pvc, Dn 60 Mm (2") - Fornecimento E Instalação. Af. 12/2015	M	25,00
11.19	98400	Cabo Telefônico CTP-Apl-50 10 Pares Instalado Em Entrada De Edificação - Fornecimento E Instalação. Af. 04/2018	M	25,00
11.20	COMP 1710	Fornecimento e lançamento de cabo utp 4 pares cat 6	M	731,94
11.21	96986	Haste De Aterramento 3/4" Para Spds - Fornecimento E Instalação. Af. 12/2017	UN	1,00
11.22	COMP 1765	Cabo de cobre nu 16mm <sup>2</sup> - fornecimento e instalação	M	5,00
11.23	53371	Quadro De Distribuição Para Telefone N 2, 20X20X12cm Emb. Chapa Metalizada Embutir - Sem Acessórios, Padrão Telbras. Fornecimento E Instalação	UN	1,00

33/46

MARCELO JOSÉ MENDES DA SILVA  
ENG. CIVIL  
CPEA 34280-RN/19037/954-D 2/PE  
MAT.31.805 FRC/SA

CENTRO ADMINISTRATIVO MUNICIPAL 2  
CONE multinodular-Rodovia BR 101, Sul, 5225  
Diger - Industrial District  
51135-008-920 - Cabo de Santo Agostinho / PE

Este documento encontra-se registrado no Conselho Regional de Engenharia e Agronomia de Pernambuco, vinculado à Certidão nº 2220536872/2021, emitida em 31/08/2021

Certidão nº 2220536872/2021  
31/08/2021, 18:12  
Chave de Impressão: W89zZ

O documento neste ato registrado foi emitido em 31/08/2021 e contém 46 folhas



PREFEITURA MUNICIPAL DO CABO DE SANTO AGOSTINHO  
 MUNICÍPIO MUNICIPAL DE SANTO AGOSTINHO  
 SECRETARIA EXECUTIVA DE OBRAS PÚBLICAS - 10.021

ITEM	CODIGO	DESCRIÇÃO	UNID	QUANT
11.24	COMP 1757	Curva de inversão 90° para esquadria de 150x50mm instalada sobre forro de gesso	UND	0,00
11.25	91172	Fixação De Tubos Horizontais De Pvc, Cpvc Ou Cobre Diâmetros Maiores Que 75 Mm Com Abraçadeira Metálica Rígida Tipo D 3", Fixada Em Perfilado Em Laje. Af_05/2015	M	0,00
11.26	COMP 09 ADT-03	Poste De Concreto Duplo T, Tipo B, 300 Kg, H = 9 M (Nbr 8451)	UND	1,00
11.27	COMP 10 ADT-03	Fornecimento e instalação de Switch 24 portas	UND	3,00
11.28	98302	Patch Panel 24 Portas, Categoria 3 Fornecimento E instalação. Af_03/2018	UND	3,00
<b>12.0</b>		<b>INSTALAÇÕES HIDROSSANITÁRIAS</b>		
<b>12.1</b>		<b>ÁGUA FRIA</b>		
12.1.1	91785	(Composição Representativa) Do Serviço De Instalação De Tubos De Pvc, Soldável, Água Fria, Dn 25 Mm (Instalado Em Ramal, Sub-Ramal, Ramal De Distribuição Ou Prumada), Inclusive Conexões, Cortes E Fixações, Para Prédios. Af_10/2015	M	158,79
12.1.2	91786	(Composição Representativa) Do Serviço De Instalação Tubos De Pvc, Soldável, Água Fria, Dn 32 Mm (Instalado Em Ramal, Sub-Ramal, Ramal De Distribuição Ou Prumada), Inclusive Conexões, Cortes E Fixações, Para Prédios. Af_10/2015	M	26,35
12.1.3	91787	(Composição Representativa) Do Serviço De Instalação De Tubos De Pvc, Soldável, Água Fria, Dn 40 Mm (Instalado Em Prumada), Inclusive Conexões, Cortes E Fixações, Para Prédios. Af_10/2015	M	5,59
12.1.4	94652	Tubo, Pvc, Soldável, Dn 60 Mm, Instalado Em Reservação De Água Da Edificação Que Possua Reservatório De Fibra/Fibróclimento. Fornecimento E instalação. Af_03/2016	M	4,00

Este documento encontra-se registrado no Conselho Regional de Engenharia e Agronomia de Pernambuco, vinculado à Certidão nº 2220536872/2021, emitida em 31/08/2021

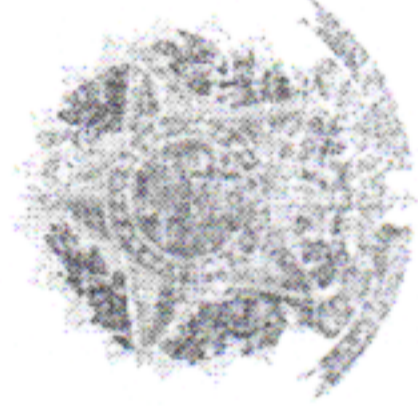

Certidão nº 2220536872/2021  
 31/08/2021, 18:12  
 Chave de Impressão: W89Z

Este documento neste ato registrado foi emitido em 31/08/2021 e contém 46 folhas

MARCELO JOSE MENDES DA SILVA  
 ENG. CIVIL  
 CREA 34280-PA/PE 350377334-5 D/16  
 MAT.31.805 - M/CSA

34/46

CENTRO ADMINISTRATIVO MUNICIPAL 2  
 Av. multinodal Rodovia BR 101, Sul. 3225  
 Dipei - Industrial District  
 54503-200 - Cabo de Santo Agostinho / PE

*[Handwritten signature]*







PREFEITURA MUNICIPAL DO CARIÓ DE SANTO AGOSTINHO  
 PERNAMBUCO  
 SECRETARIA EXCUTIVA DE OBRAS PÚBLICAS - SEOROP

ITEM	CODIGO	DESCRIÇÃO	UNID	QUANT
12.1.5	COMP 1674	Bomba centrífuga motor elétrico monofásico 0,50 cv diâmetro de sucção x elevação 3/4" x 3/4", monostágio, diâmetro dos rotores 114 mm. h/m: 2 m / 2,99 m³/h e 24 m / 0,71 m³/h	UND	2,00
12.1.6	89987	Registro De Gaveta Bruto, Latão, Roscável, 3/4", Com Acabamento E Canopla Cromados. Fornecido E Instalado Em Ramal De Água. Af. 12/2014	UN	24,00
12.1.7	89363	Registro De Gaveta Bruto, Latão, Roscável, 3/4", Fornecido E Instalado Em Ramal De Água. Af. 12/2014	UN	2,00
12.1.8	94495	Registro De Gaveta Bruto, Latão, Roscável, 1", Instalado Em Reservação De Água De Edificação Que Possua Reservatório De Fibra/Fibrocimento - Fornecimento E Instalação. Af. 06/2018	UN	2,00
12.1.9	94496	Registro De Gaveta Bruto, Latão, Roscável, 1 1/4", Instalado Em Reservação De Água De Edificação Que Possua Reservatório De Fibra/Fibrocimento - Fornecimento E Instalação. Af. 06/2016	UN	2,00
12.1.10	94498	Registro De Gaveta Bruto, Latão, Roscável, 2", Instalado Em Reservação De Água De Edificação Que Possua Reservatório De Fibra/Fibrocimento - Fornecimento E Instalação. Af. 06/2016	UN	2,00
12.1.11	89985	Registro De Pressão Bruto, Latão, Roscável, 3/4", Com Acabamento E Canopla Cromados. Fornecido E Instalado Em Ramal De Água. Af. 12/2014	UN	1,00
12.1.12	COMP 1675	Registro de esfera pvc, com borboleta, com rosca externa, de 1/2"	UND	3,00
12.1.13	COMP 1777	Válvula De Pé Com Crivo Ø 25mm (1") - Fornecimento E Instalação	UN	2,00
12.1.14	94793	Torneira De Bola, Roscável, 3/4", Fornecida E Instalada Em Reservação De Água. Af. 06/2018	UN	1,00
12.1.15	88503	Caixa D'Água Em Polietileno, 1000 Litros, Com Acessórios	UN	2,00
12.1.16	9535	Chuveiro Elétrico Comum Corpo Plástico Tipo Ducha, Fornecimento E Instalação	UN	0,00

35/46

MARCELO JOSE MENDES DA SILVA  
 ENG. CIVIL  
 CREA 34250-R/PE: 15037732-0 D. PE  
 MAT. 31.805 DWCSA

CENTRO ADMINISTRATIVO MUNICIPAL 2  
 COMÉ - Mulhempodst-Rodovia BR 101, S/n, 5225  
 Duper - Industrial District  
 51123-900 - Cabo de Santo Agostinho / PE

Este documento encontra-se registrado no Conselho Regional de Engenharia e Agronomia de Pernambuco, vinculado à Certidão nº 2220536872/2021, emitida em 31/08/2021

Certidão nº 2220536872/2021

31/08/2021, 18:12

Chave de Impressão: W89.zZ

O documento neste ato registrado foi emitido em 31/08/2021 e contém 46 folhas

*[Handwritten signature]*





SECRETARIA DE DEFESA SOCIAL - SEDOSP  
 SECRETARIA DE DEFESA SOCIAL - SEDOSP

ITEM	CÓDIGO	DESCRIÇÃO	UNID	QUANT
12.1.17	COMP 1722	Torneira plástica de jardim 1/2" fornecimento e instalação	LIND	3,00
12.1.18	95673	Hidrometro Dn 20 (1/2"), 1,5 M³/H - Fornecimento E Instalação. Af_11/2015	UN	0,00
<b>12.2</b>		<b>ESGOTO</b>		
12.2.1	91795	(Composição Representativa) Do Serviço De Inst Tubo Pvc, Série N Esgoto Predial, 100 Mm (Inst. Ramal Descarga, Ramal De Esg. Sanit., Prumada Esg. Sanit., Ventilação Ou Sub-Color Aéreo), Incl. Conexões E Cortes, Fixações, P/ Prédios. Af_10/2015	M	86,50
12.2.2	91793	(Composição Representativa) Do Serviço De instalação De Tubo De Pvc, Série Normal, Esgoto Predial, Dn 50 Mm (Instalado Em Ramal De Descarga Ou Ramal De Esgoto Sanitário), Inclusive Conexões, Cortes E Fixações Para Prédios. Af_10/2015	M	68,25
12.2.3	91794	(Composição Representativa) Do Serviço De Inst. Tubo Pvc, Série N, Esgoto Predial, Dn 75 Mm, (Inst. Em Ramal De Descarga, Ramal De Esg. Sanitário, Prumada De Esg. Sanitário Ou Ventilação), Incl. Conexões, Cortes E Fixações, P/ Prédios. Af_10/2015	M	4,60
12.2.4	91792	(Composição Representativa) Do Serviço De instalação De Tubo De Pvc, Série Normal, Esgoto Predial, Dn 40 Mm (Instalado Em Ramal De Descarga Ou Ramal De Esgoto Sanitário), Inclusive Conexões, Cortes E Fixações, Para Prédios. Af_10/2015	M	23,75
12.2.5	89707	Caixa Sifonada Pvc, Dn 100 X 100 X 50 Mm, Junta Elástica, Fornecida E Instalada Em Ramal De Descarga Ou Em Ramal De Esgoto Sanitário. Af_12/2014	UN	20,00
12.2.6	97901	Caixa Enterrada Hidráulica Retangular Em Alvenaria Com Tijolos Cerâmicos Maciços, Dimensões Internas: 0,4X0,4X0,4 M Para Rede De Esgoto. Af_05/2018	UN	7,00

Este documento encontra-se registrado no Conselho Regional de Engenharia e Agronomia de Pernambuco, vinculado à Certidão nº 2220536872/2021, emitida em 31/08/2021

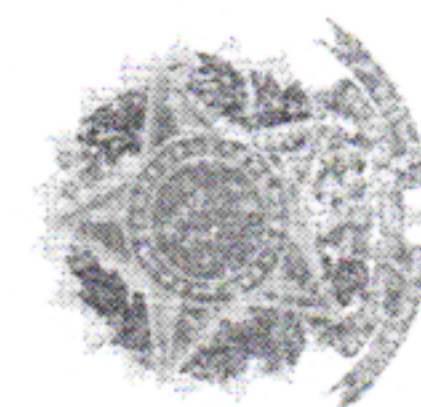

MARCELO JOSÉ MENDES DA SILVA  
 ENG. CIVIL  
 CREA 54280-RN/PE 180377334-0 D/PE  
 MAT.31.805 P/PCSA

36/46

CONSELHO ADMINISTRATIVO MUNICIPAL 2  
 CONE Multimodal-Rodovia BR 101, Sul, 5225  
 Duper - Industrial District  
 CEP: 54105-900 - Cabo de Santo Agostinho / PE

Certidão nº 2220536872/2021  
 31/08/2021, 18:12

Chave de Impressão: W89Z

O documento neste ato registrado foi emitido em 31/08/2021 e contém 46 folhas





PREFEITURA MUNICIPAL DO CARIACI - SÃO FRANCISCO  
 FUNDO MUNICIPAL DE SAUDE  
 SECRETARIA EXECUTIVA DE OBRAS E MANUTENCAO - SEOP

ITEM	CODIGO	DESCRIÇÃO	UNID	QUANT
12.2.7	89709	Raio Sifonado, Pvc, Dn 100 X 40 Mm, Junta Soldável, Fornecido E Instalado Em Ramal De Descarga Ou Em Ramal De Esgoto Sanitário. Af 12/2014	UN	2,00
12.2.8	COMP 1738	Caixa enterrada hidráulica retangular em alvenaria com tijolos cerâmicos macios, dimensões internas: 0,5x0,5x0,5 m pure rede de esgoto.	UND	14,00
<b>12.3</b>		<b>ÁGUAS PLUVIAIS</b>		
12.3.1	72285	Caixa De Areia 40X40X40cm Em Alvenaria - Execução	UN	10,00
12.3.2	91790	(Composição Representativa) Do Serviço De Instalação De Tubos De Pvc, Série R, Água Pluvial, Dn 100 Mm (Instalado Em Ramal De Encaminhamento, Ou Condutores Verticais), Inclusive Conexões, Cortes E Fixações, Para Prédios. Af 10/2015	M	129,20
12.3.3	91791	(Composição Representativa) Do Serviço De Instalação De Tubos De Pvc, Série R, Água Pluvial, Dn 150 Mm (Instalado Em Condutores Verticais), Inclusive Conexões, Cortes E Fixações, Para Prédios. Af 10/2015	M	0,00
12.3.3	COMP 1759	Raio Hemisférico Fc Fm 100mm	UND	0,00
<b>12.4</b>		<b>EMISSÃO</b>		
12.4.1	COMP 1776	Locação E Nivelamento De Emissário/Rede De Esgoto Com Auxilio De Equipamento Topografico	M	91,22
12.4.2	90695	Tubo De Pvc Para Rede Coletora De Esgoto De Parede Maciça, Dn 150 Mm, Junta Elástica, Instalado Em Local Com Nivel Baixo De Interferências Fornecimento E Assentamento. Af 06/2015	M	91,22

Este documento encontra-se registrado no Conselho Regional de Engenharia e Agronomia de Pernambuco, vinculado à Certidão nº 2220536872/2021, emitida em 31/08/2021

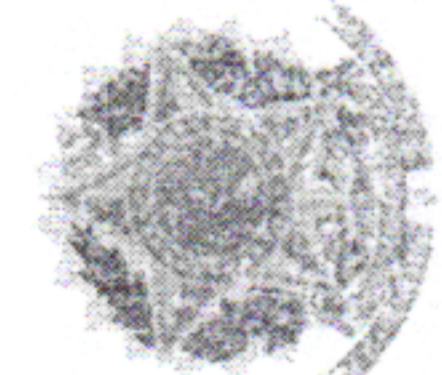

MARCELO JOSÉ MENDES DA SILVA  
 ENG. CIVIL  
 CREA 34280-RNP/180377234-0 D/PE  
 MAT.31.005 PMCSA

37/46

CONSELHO ADMINISTRATIVO MUNICIPAL 2  
 CONSELHO MUNICIPAL - RODOVIA BK 101, SUI, 5225  
 DUPER - Industrial District  
 54003-900 - Cabo de Santo Agostinho / PE

Certidão nº 2220536872/2021

31/08/2021, 18:12

Chave de impressão: W65Z

O documento neste ato registrado foi emitido em 31/08/2021 e contém 46 folhas





PREFEITURA MUNICIPAL DE SANTO AGOSTINHO  
FUNDO MUNICIPAL DE SAÚDE  
SECRETARIA EXECUTIVA DE OBRAS PÚBLICAS - SLOBP

ITEM	CÓDIGO	DESCRIÇÃO	UNID	QUANT
12.4.3	90105	Escavação Mecanizada De Vala Com Profundidade Até 1,5 M (Média Entre Montante E Jusante/Uma Composição Por Trecho) Com Retroescavadeira (Capacidade Da Caçamba Da Retro: 0,26 M3 / Potência: 88 Hp), Largura Menor Que 0,8 M, Em Solo Da 1A Categoria, Local com Baixo Nível De Interferência. Af_01/2015	M3	46,52
12.4.4	94102	Lastro De Vala Com Preparo De Fundo, Largura Menor Que 1,5 M, Com Camada De Areia, Lançamento Manual, Em Local Com Nível Baixo De Interferência. Af_06/2015	M3	18,70
12.4.5	93382	Reaterro Manual De Valas Com Compactação Mecanizada. Af_04/2015	M3	5,48
12.4.6	74010/001	Carga E Descarga Mecânica De Solo Utilizando Caminhão Basculante 9.0M3/16T E Pa Carregadeira Sobre Pneus 128 Hp, Capacidade Da Caçamba 1.7 A 2.8 M3, Peso Operacional 11692 Kg	M3	51,30
12.4.7	95875	Transporte Com Caminhão Basculante De 10 M3, Em Via Urbana Pavimentada, Dmt Até 30 Km (Unidade: M3Km). Af_12/2015	M3XKM	492,48
12.4.8	94970	Concreto (Cimento/ Areia Média/ Brita 01) - Preparo Mecânico Com Betoneira - 600 L. Af_07/2015	M3	6,84
12.4.9	92873	Lançamento, Bordo, Uso De Baldes, Adensamento E Acabamento De Concreto Em Estruturas. Af_12/2015	M3	6,84
12.4.10	94055	Escoramento De Muro, Tipo Descontínuo, Com Profundidade De 0 A 1,5 M, Largura Menor Que 1,5 M, Em Local Com Nível Baixo De Interferência. Af_06/2015	M2	155,07
12.4.11	85424	Isolamento De Obra Com Tela Plástica Com Malha De 5Mm E Estrutura De Madeira Pontaloteada	M2	200,68
12.4.12	92970	Demolição De Pavimentação Asfáltica Com Utilização De Martelo Perfurador, Espessura Até 15 Cm, Exclusive Carga E Transporte	M2	54,73

38/46

MARCELO JOSE MENDES DA SILVA  
ENG. CIVIL  
CREA 34230-RNP: 120377354-0/D/PE  
MAT.31.805 PMCSA

CENTRO ADMINISTRATIVO MUNICIPAL 2  
CONE Multiplacet-Rodovia BR 101, Sul, 5225  
Diger - Industrial District  
54505-900 - Cabo de Santo Agostinho / PE

Este documento encontra-se registrado no Conselho Regional de Engenharia e Agronomia de Pernambuco, vinculado à Certidão nº 22205366872/2021, emitida em 31/08/2021

Certidão nº 22205366872/2021  
31/08/2021, 18:12  
Chave de Impressão: W89ZZ

O documento neste ato registrado foi emitido em 31/08/2021 e contém 46 folhas



SEINFRA  
FOLHA

2873/A

PREFEITURA MUNICIPAL DO CABO DE SANTO AGOSTINHO  
FUNDO MUNICIPAL DE SAÚDE  
SECRETARIA EXECUTIVA DE OBRAS PÚBLICAS - CEDOP

ITEM	CÓDIGO	DESCRIÇÃO	UNID	QUANT
12.4.13	72898	Carga E Descarga Mecanizadas De Entulho Em Caminhão Basculante 6 M3	M3	3,42
12.4.14	72900	Transporte De Entulho Com Caminhão Basculante 6 M3, Rodovia Pavimentada, Dmt 0,5 A 1,0 Km	M3	41,04
12.4.15	74219/001	Passadicos Com Tabuas De Madeira Para Pedestres	M2	0,00
12.4.16	96396	Execução E Compactação De Base E Ou Sub Base Com Brita Graduada Simples - Exclusive Carga E Transporte. Af_09/2017	M3	0,00
12.4.17	96401	Execução De Imprimação Com Asfalto Diluido Crn-30. Af_09/2017	M2	0,00
12.4.18	95995	Construção De Pavimento Com Aplicação De Concreto Betuminoso Usinado A Quente (Cbuq), Camada De Rolamento, Com Espessura De 5,0 Cm - Exclusive Transporte. Af_03/2017	M3	0,00
12.4.19	90725	Junta Argamassada Entre Tubo Dn 150 Mm E O Poço De Visita/ Caixa De Concreto Ou Alvenaria em Redes De Esgoto. Af_06/2015	UN	4,00
12.4.20	98420	(Composição Representativa) Poço De Visita Circular Para Esgoto, Em Concreto Pré-Moldado, Diâmetro Interno = 1,0 M, Profundidade Até 1,50 M, Incluindo Tampão De Ferro Fundido, Diâmetro De 60 Cm. Af_04/2018	UN	2,00
<b>13.0</b>		<b>GRANITOS, LODOAS E METAIS</b>		
13.1	COMP 1676	Torneira de mesa com fechamento automático para lavatório Decamatic Eco, Deca, Ref.1173 ou similar	UND	4,00
13.2	COMP 1677	Bancada em granito polido na cor cinza andorinha e=2,0 cm, dim. 2,0mx0,60m, com testeira de 10cm e respaldo de 20cm, para tanque de embutir 50 x 40 x 22cm, conforme projeto (DML)	UND	1,00
13.3	COMP 1678	Bancada em granito polido na cor cinza andorinha e=2,0 cm, dim. 2,0mx0,55m, com testeira de 10cm e respaldo de 20cm, para cuba de embutir em inox 40 x 34 x 12cm, conforme projeto (Expurgo)	UND	2,00

39/46

MARCELO JOSE MENDES DA SILVA  
ENG. CIVIL  
CREA 34280-RN/130377334-0 D/PE  
MAT.31.805 F/MCSA

CENTRO ADMINISTRATIVO MUNICIPAL 2  
CORÉ Multimodal-Rodovia BR 101, Sul, 5225  
Diper - Industrial District  
54503-900 - Cabo de Santo Agostinho / PE

Este documento encontra-se registrado no Conselho Regional de Engenharia e Agronomia de Pernambuco, vinculado à Certidão nº 2220536672/2021, emitida em 31/08/2021

Certidão nº 2220536672/2021  
31/08/2021, 18:12

Chave de Impressão: W89ZZ

O documento neste ato registrado foi emitido em 31/08/2021 e contém 46 folhas





PREFEITURA MUNICIPAL DE SÃO DOMINGOS DO AGRICULTOR  
FUNDO MUNICIPAL DE SAÚDE  
SECRETARIA EXECUTIVA DE SAÚDE PÚBLICA - DUPER

ITEM	CODIGO	DESCRIÇÃO	UNID	QUANT
13.4	COMP 1679	Bancada em granito polido na cor cinza andorinha e=2,0 cm, dim. 2,0m x 0,55m, com testeira de 10cm e respaldo de 20cm, para cuba de embutir em inox 40 x 34 x 12cm, conforme projeto (Nebulização, Esterilização, Coleta)	UND	2,00
13.5	COMP 1680	Bancada em granito polido na cor cinza andorinha e=2,0 cm, dim. 3,0m x 0,55m, com testeira de 10cm e respaldo de 20cm, para cuba de embutir em inox 40 x 34 x 12cm, conforme projeto (Consultórios Odonto 1 a 2)	UND	2,00
13.6	COMP 1681	Bancada em granito polido na cor cinza andorinha e=2,0 cm, dim. 2,20m x 0,55m, com testeira de 10cm e respaldo de 20cm, para cuba de embutir em inox 40 x 34 x 12cm, conforme projeto (Curativo)	UND	1,00
13.7	COMP 1682	Bancada em granito polido na cor cinza andorinha e=2,0 cm, dim. 1,80m x 0,55m, com testeira de 10cm e respaldo de 20cm, para cuba de embutir em inox 40 x 34 x 12cm, conforme projeto (Vacina)	UND	1,00
13.8	COMP 1683	Bancada em granito polido na cor cinza andorinha e=2,0 cm, dim. 1,40m x 0,55m, com testeira de 10cm e respaldo de 20cm, para cuba de embutir em inox 40 x 34 x 12cm, conforme projeto (Copa)	UND	1,00
13.9	COMP 1684	Bancada em granito polido na cor cinza andorinha e=2,0 cm, dim. 3,35m x 0,60m, com testeira de 10cm, conforme projeto (Esterilização)	UND	1,00
13.10	COMP 1685	Bancada em granito polido na cor cinza andorinha e=2,0 cm, dim. 1,55m x 0,55m, com testeira de 10cm e respaldo de 10cm, conforme projeto (Geladeira)	UND	1,00

Este documento encontra-se registrado no Conselho Regional de Engenharia e Agronomia de Pernambuco, vinculado à Certidão nº 2220536872/2021, emitida em 31/08/2021

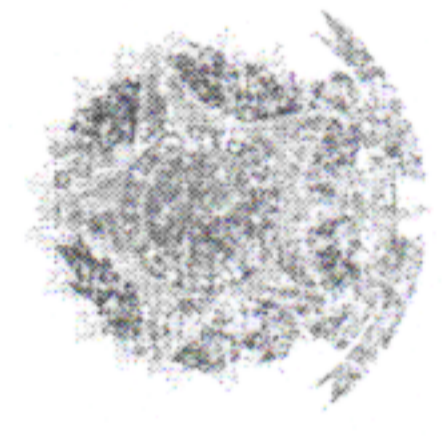

MARCELO JOSÉ MENDES DA SILVA  
ENG. CIVIL  
CREA 34280-RN/PE  
MAT. 9.1.805 P/MCSA

40/46

CENTRO ADMINISTRATIVO MUNICIPAL 2  
COP 2 - Rua Coronado Rodovalho BR 101, S/O, 5225  
Duper - Industrial District  
52093-200 - Cabo de Santo Agostinho / PE

Certidão nº 2220536872/2021  
31/08/2021, 18:12

Chave de Impressão: W897Z

C documento neste ato registrado foi emitido em 31/08/2021 e contém 46 folhas

*[Handwritten signatures and marks]*





Estado de Pernambuco  
 Prefeitura Municipal de Cabo de Santo Agostinho  
 FUNDO MUNICIPAL DE SAÚDE  
 SECRETARIA EXECUTIVA DE OBRAS PÚBLICAS - SEOSP

ITEM	CÓDIGO	INDICAÇÃO	UNIT.	QUANT.
13.11	COMP 1686	Bancada em granito polido na cor cinza andorinha e=2,0 cm, dim. 1,55mx0,55m, com taseira de 10cm e respaldo de 80cm, para cuba de embor em louça branca oval, conforme projeto (Lavatório)	UND	1,00
13.12	COMP 1687	Bancada em granito polido na cor cinza andorinha e=2,0 cm, dim. 1,20mx0,55m, com taseira de 10cm e respaldo de 10cm, para cuba de embor em louça branca oval, conforme projeto (Escovatório)	UND	1,00
13.13	COMP 1688	Bancada em granito polido na cor cinza andorinha e=2,0 cm, dim. 0,90mx0,45m, conforme projeto (Farmácia)	UND	1,00
13.14	COMP 1689	Bancada em granito polido na cor cinza andorinha e=2,0 cm, dimensões 4,6mx0,50m + 1,35x0,50m, conforme projeto (Recepção - bancadas superior, inferior, cadeirante, móvel e fixa)	UND	1,00
13.15	COMP 1750	Soleira / Tabela em Granito Cinza Andorinha, Polido, Largura 15 Cm, Espessura 2 Cm, Assentada Com Argamassa Colante	M	6,00
13.16	86931	Vaso Sanitário Sifonado Com Caixa Acoplada Louça Branca, Incluso Engate Flexível Em Plástico Branco, 1/2X 40Cm - Fornecimento E Instalação. Af. 12/2013	UN	1,00
13.17	COMP 1720	Barra de apoio para deficientes em aço inox l=80cm, ø=1 1/2"	UND	20,00
13.18	COMP 1719	Lavatório suspenso cor branca gelo, tipo SPOT DECA Ref. 99.17 ou equivalente técnico normalizado	UND	8,00
13.19	COMP 1704	Lavatório de canto suspens, DECA, Ref. 76.17, cor branco gelo ou equivalente técnico normalizado	UND	3,00
13.20	COMP 1697	Chuveiro com haste de plástico	UND	1,00
13.21	95471	Vaso Sanitário Sifonado Convencional Para Pod Sem Furo Frontal Com Louça Branca Sem Assento - Fornecimento E Instalação. Af. 10/2016	UN	4,00

Este documento encontra-se registrado no Conselho Regional de Engenharia e Agronomia de Pernambuco, vinculado à Certidão nº 2220536872/2021, emitida em 31/08/2021

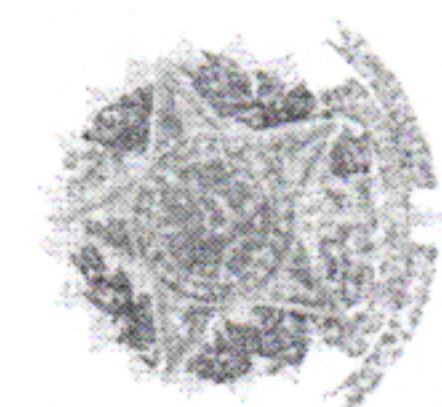

Certidão nº 2220536872/2021  
31/08/2021, 18:12

Chave de Impressão: W89Z

O documento neste ato registrado foi emitido em 31/08/2021 e contém 46 folhas

MARCELO JOSE MENDES DA SILVA  
 ENG. CIVIL  
 CREA 34280-RNPE 160277354-0 D/7E  
 MAT.31.805 PPL/SA

41/46

CRENSO ADMINISTRATIVO MUNICIPAL 2  
 CORRENTINODAI-Rodovia BR 101, Sul, S225  
 Diper - Industrial District  
 54508-900 - Cabo de Santo Agostinho / PE





PREFEITURA MUNICIPAL DO CABO DE SANTO AGOSTINHO  
FUNDO MUNICIPAL DE SAÚDE  
SECRETARIA EXECUTIVA DE OBRAS PÚBLICAS - SEOBP

ITEM	CÓDIGO	DESCRIÇÃO	UNID	QUANT
13.22	86884	Engate Flexível Em Plástico Branco, 1/2" X 30Cm - Fornecimento E Instalação. Af_12/2013	UN	25,00
13.23	86981	Sifão Do Tipo Garrafa Em Metal Cromado 1 X 1.1/2" - Fornecimento E Instalação. Af_12/2013	UN	25,00
13.24	86909	Torneira Cromada Tubo Móvel, De Mesa, 1/2" Ou 3/4", Para Pia De Cozinha, Padrão Alto - Fornecimento E Instalação. Af_12/2013	UN	9,00
13.25	86915	Torneira Cromada De Mesa, 1/2" Ou 3/4", Para Lavatório, Padrão Médio - Fornecimento E Instalação. Af_12/2013	UN	11,00
13.26	Comp. 02 ADT-03	Bancada Em Granito Polido Na Cor Cinza Andorinha E=2,0 Cm, Dim. 2,20mx0,30m, Com Tabeira De 10cm E Respaído De 20cm (Odon 1 E 2)	UN	2,00
13.27	85005	Espelho Cristal, Espessura 4mm, Com Parafusos De Fixação Sem Moldura	M2	3,30
13.28	Comp. 17 ADT-03	Porta Toalha Max Para Papel Toalha Em Folha	UN	23,00
13.29	95547	Saboneteira Plástica Tipo Dispenser Para Sabonete Líquido Com Reservatório 800 A 1500 ML Incluso Fixação. Af_01/2020	UN	23,00
13.30	95544	Papeleira De Parede Em Metal Cromado Sem Tapa, Incluso Fixação. Af_01/2020	UN	5,00
13.31	Comp. 18 ADT-03	Assento Plástico Universal, Branco, Para Vaso Sanitário, Tipo Convencional	UN	5,00
13.32	4375/ORSE	Lixeira Em Aço Inox Com Pedal, Maxcool, 42761 Ou Similar Capacidade 5l	UN	29,00
<b>14.0</b>		<b>COBERTA</b>		
14.1	94210	Telhamento Com Telha Ondulada De Fibrocimento E = 6 Mm, Com Recobrimento Lateral De 1 1/4 De Onda Para Telhado Com Inclinação Máxima De 10°, Com Até 2 Águas, Incluso Içamento. Af_06/2016	M2	219,87

Este documento encontra-se registrado no Conselho Regional de Engenharia e Agronomia de Pernambuco, vinculado à Certidão nº 2220536872/2021, emitida em 31/08/2021

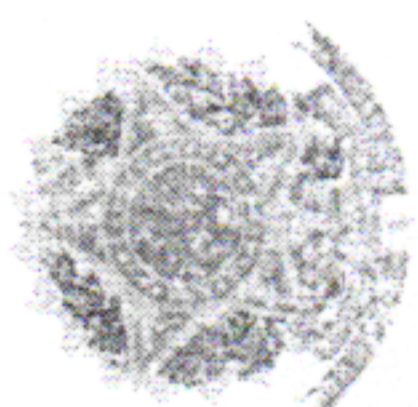

MARCELO JOSÉ MENDES DA SILVA  
ENG. CIVIL  
CREA 34280-RNP/150377354-0 D, PE  
MAT.31.805 FMCSA

42/46

CENTRO ADMINISTRATIVO MUNICIPAL 2  
CONE multimedial-Rodovia BR 101, Sul, 5225  
Diper - Industrial District  
54503-900 - Cabo de Santo Agostinho / PE

Certidão nº 2220536872/2021  
31/08/2021, 18:12

Chave de impressão: W69zZ

O documento nasce ato registrado foi emitido em 31/08/2021 e contém 46 folhas

*Handwritten signature in blue ink.*







SECRETARIA MUNICIPAL DE OBRAS, SANEAMENTO E URBANISMO  
 PREFEITURA MUNICIPAL DO CABO DE SANTO AGOSTINHO  
 QUADRO DE OBRAS DE SAÚDE  
 SECRETARIA MUNICIPAL DE OBRAS, SANEAMENTO E URBANISMO - SUSEO

ITEM	CODIGO	DESCRIÇÃO	UNID	QUANT
14.2	92543	Trama De Madeira Composta Por Torças Para Telhados De Até 2 Águas Para Telha Ondulada De Fibrocimento, Metálica, Plástica Ou Termoacústica, Incluso Transporte Vertical Af_12/2015	M2	219,87
14.3	92566	Fabricação E Instalação De Estrutura Pontaletada De Madeira Não Aparelhada Para Telhados Com Até 2 Águas E Para Telha Ondulada De Fibrocimento, Metálica, Plástica Ou Termoacústica, Incluso Transporte Vertical Af_12/2015	M2	219,87
14.4	94229	Calha Em Chapa De Aço Galvanizado Número 34, Desenvolvimento De 100 Cm, Incluso Transporte Vertical Af_06/2016	M	0,00
14.5	94223	Cumeeira Para Telha De Fibrocimento Ondulada E = 6 Mm, Incluso Acessórios De Fixação E Içamento Af_06/2016	M	17,40
14.6	94450	Rufo Em Fibrocimento Para Telha Ondulada E = 5 Mm, Lã De 23 Cm, Incluso Transporte Vertical Af_06/2016	M	59,10
14.7	COMP 1766	impermeabilização de superfície com argamassa asfáltica protegida com filme de alumínio gofrado (de espessura 0,8mm), inclusa aplicação de emulsão asfáltica, e=3mm.	M2	142,61
15.0		URBANISMO		
15.1	COMP 1778	Limpeza Final Da Obra	M2	505,33
15.2	94991	Execução De Passeio (Calçada) Ou Piso De Concreto Com Concreto Moldado In Loco, Usado, Acabamento Convencional, Não Armado Af_07/2016	M3	11,99
15.3	94273	Asscalamento Do Guia (Meio-Fio) Em Trecho Reto, Confeccionada Em Concreto Pré-Fabricado, Dimensões 100X15X13X30 Cm (Comprimento X Base Inferior X Base Superior X Altura), Para Vias Urbanas (Uso Viário) Af_06/2016	M	39,00
15.4	93504	Piande De Grama EntPisos Af_03/2016	M2	168,48

43/46

MARCELO JOSE MENDES DA SILVA  
 ENG. CIVIL  
 CREA 34280-RN/15027733-00  
 MAT.31.895 P/PCS

CENTRO ADMINISTRATIVO MUNICIPAL 2  
 Rua Condição da Rodovia BR 101, Srt. 5225  
 Diger - Industrial District  
 54100-000 - Cabo de Santo Agostinho / PE

Este documento encontra-se registrado no Conselho Regional de Engenharia e Agronomia de Pernambuco, vinculado à Certidão nº 2220536872/2021, emitida em 31/08/2021

Certidão nº 2220536872/2021  
 31/08/2021, 18:12

Chave de Impressão: W89Z2

O documento neste ato registrado foi emitido em 31/08/2021 e contém 46 folhas



SEINFRA  
FOLHA

2868,9

Conselho Regional de Engenharia e Agronomia de Pernambuco  
 REPOSITÓRIA MUNICIPAL DE ENGENHARIA E AGRONOMIA DE SANTO AGOSTINHO  
 MUNICÍPIO DE SANTO AGOSTINHO  
 SECRETARIA DE EDUCAÇÃO E DESPORTOS - SEDUC

ITEM	CÓDIGO	DESCRIÇÃO	UNID	QUANT
15.5	98509	Plantio De Arbusto Ou Cerca Viva. Af 05/2018	UN	5,00
15.6	98509	Plantio De Arbusto Ou Cerca Viva. Af 05/2018	UN	55,00
15.7	COMP 1670	Conjunto com 04 lixeiras em fibra de vidro, com capacidade 50l cada, com tampa vai e vem inclusive suporte	UND	2,00
15.8	COMP 1690	Piso tátil direcional e/ou alerta, de borracha, p/deficientes visuais, dimensões 25x25cm.	M²	1,42
15.9	84665	Pintura Acrílica Para Sinalização Horizontal Em Piso Cimentado	M2	6,00
15.10	COMP 1748	Banco de concreto armado 2,00x0,50 m, em base de alvenaria de 1 vez chapiscada e rebocada, com acabamento em verniz acrílico	UND	2,00
15.11	COMP 1782	Fornecimento, instalação e pintura de escada metálica	UND	1,00
15.12	95969	(Composição Representativa) Execução De Escada Em Concreto Armado, Moldada In Loco, Fck = 25 Mpa. Af 02/2017	M3	0,36
15.13	Comp. 11 ADT-03	Piso tátil direcional e/ou alerta, de concreto, colorido, p/deficientes visuais, dimensões 25x25cm, aplicado com argamassa industrializada ac-ii, rejuntado, exclusive regularização de base	M2	16,61
<b>16.0</b>		<b>CLIMATIZAÇÃO</b>		
16.1	COMP 1724	Caixa de passagem 20x20x25 com tampa e drenó brita	UND	15,00
16.2	89865	Tubo, Pvc, Soldável, Dn 25Mm, instalado Em Dreno De Ar-Condicionado - Fornecimento E Instalação. Af 12/2014	M	31,00
16.3	89866	Joelho 90 Graus, Pvc, Soldável, Dn 25Mm, instalado Em Dreno De Ar-Condicionado - Fornecimento E Instalação. Af 12/2014	UN	47,00
16.4	89869	Te, Pvc, Soldável, Dn 25Mm, instalado Em Dreno De Ar-Condicionado - Fornecimento E Instalação. Af 12/2014	UN	2,00
16.5	COMP 1705	Fornecimento e instalação de condicionador de ar tipo split 9000 btus	UND	7,00

44/46

MARCELO JOSÉ MENDES DA SILVA  
 ENG. CIVIL  
 CREA 34280-RN/PE 180377324-0 D/PE  
 MAT.31.805 P/MCSA

CENTRO ADMINISTRATIVO MUNICIPAL 2  
 CONE Multimodal-Rodovia BR 101, S/N, 5225  
 Duper - Industrial District  
 54503-900 - Cabo de Santo Agostinho / PE

Este documento encontra-se registrado no Conselho Regional de Engenharia e Agronomia de Pernambuco, vinculado à Certidão nº 22205366872/2021, emitida em 31/08/2021

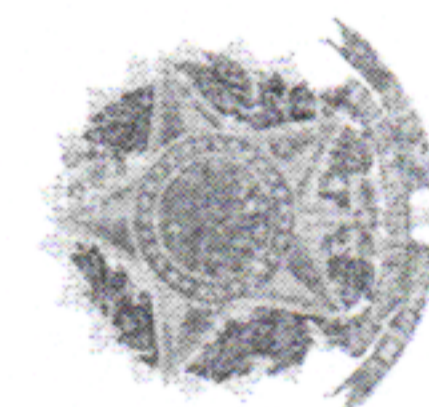

Certidão nº 22205366872/2021  
 31/08/2021, 18:12

Chave de Impressão: W89zZ

O documento neste ato registrado foi emitido em 31/08/2021 e contém 16 folhas





PRÉFECTURA MUNICIPAL DO CABO DE SANTO AGOSTINHO  
FUNDO MUNICIPAL DE SAÚDE  
SECRETARIA EXECUTIVA DE SAÚDE PÚBLICAS - SEORP

ITEM	CÓDIGO	DESCRIÇÃO	UNID	QUANT
16.6	COMP 1706	Fornecimento e instalação de condicionador de ar tipo split 12000 btus	UND	4,00
16.7	COMP 1707	Fornecimento e instalação de condicionador de ar tipo split 18000 btus	UND	4,00
16.8	COMP 1708	Fornecimento e instalação de condicionador de ar tipo split 30000 btus	UND	4,00
16.9	89868	Luva, Pvc, Soldável, Dn 25Mm, Instalado Em Dreno De Ar-Condicionado - Fornecimento E Instalação. Af_12/2014	UN	17,00
16.10	91939	Caixa Retangular 4" X 2" Alta (2,00 M Do Piso), Pvc, Instalada Em Parede - Fornecimento E Instalação. Af_12/2015	UN	17,00
16.11	COMP 1779	Cortina de ar 120cm, 220V. Fornecimento e instalação.	UND	3,00
16.12	COMP. 02-ADT 03	Rede Frigorígena C/ Tubo De Cobre 3/4" Flexível, Isolado Com Borracha Elastomérica, Sustentação, Solda E Limpeza	M	77,53
16.13	COMP. 03-ADT 03	Rede Frigorígena C/ Tubo De Cobre 3/8" Flexível, Isolado Com Borracha Elastomérica, Sustentação, Solda E Limpeza	M	122,30
16.14	COMP. 04-ADT 03	Rede Frigorígena C/ Tubo De Cobre 1/4" Flexível, Isolado Com Borracha Elastomérica, Sustentação, Solda E Limpeza	M	163,64
16.15	COMP. 05-ADT 03	Rede Frigorígena C/ Tubo De Cobre 5/8" Flexível, Isolado Com Borracha Elastomérica, Sustentação, Solda E Limpeza	M	57,51
16.16	COMP. 06-ADT 03	Rede Frigorígena C/ Tubo De Cobre 1/2" Flexível, Isolado Com Borracha Elastomérica, Sustentação, Solda E Limpeza	M	73,21
16.17	COMP. 07-ADT 03	Rede Frigorígena C/ Tubo De Cobre 7/8" Flexível, Isolado Com Borracha Elastomérica, Sustentação, Solda E Limpeza	M	87,98
16.18	COMP. 08-ADT 03	Cabo de cobre PP Cordplast 4 x 2,5 mm <sup>2</sup> , 450/750v - fornecimento e instalação	M	334,59
17.0		COMBATE A INCENDIO		

45/46

MARCELO JOSÉ MENDES DA SILVA  
ENG. CIVIL  
CREA 34280-RNP: 180377334-0 D/PE  
MAT.31.805 PMCSA

CENTRO ADMINISTRATIVO MUNICIPAL Z  
COM Multimodal-Redovia BR 101, Sui, 5225  
Diper - Industrial District  
553503-900 - Cabo de Santo Agostinho / PE

Este documento encontra-se registrado no Conselho Regional de Engenharia e Agronomia de Pernambuco, vinculado à Certidão nº 2220536872/2021, emitida em 31/08/2021

Certidão nº 2220536872/2021  
31/08/2021, 18:12  
Chave de Impressão: W89ZZ

O documento neste ato registrado foi emitido em 31/08/2021 e contém 46 folhas





RECONHECIMENTO DE FIRMA Nº 2021-094505  
MARCOS MENDES DA SILVA  
MAY - PE, 01/08/2021 15:08:24  
FIMCL: 0,27 TAMB: 0,80 FERG: 0,43 ISO: 0,20 WSP: 0,30 TAMB: 0,20  
SELO DIGITAL: 0071002.RW070210824151  
Versão atualizada e at. www.crea.org.br

PREFEITURA MUNICIPAL DO CABO DE SANTO AGOSTINHO  
MUNICÍPIO MUNICIPAL DE SAÚDE  
SECRETARIA EXECUTIVA DE SERVIÇOS PÚBLICOS - DESEMP

ITEM	CODIGO	DESCRIÇÃO	UNID	QUANT
17.1	37539	Placa De Sinalização De Segurança Contra Incêndio, Fotoluminescente, Retangular, 13 X 26" Cm, Em Pvc *2* Mm Anti-Chamas (Símbolos, Cores E Pictogramas Conforme Nbr 13434)	UN	14,00
17.2	72553	Extintor De Pqs 4Kg - Fornecimento E Instalação	UN	4,00
17.3	COMP 1698	Extintor de pqs 8kg - fornecimento e instalação	UND	1,00
17.4	97599	Luminária De Emergência - Fornecimento E Instalação. Af_11/2017	UN	9,00
18.0		INSTALAÇÕES ESPECIAIS		
18.1	COMP 1747	Plataforma hidráulica para acessibilidade - fornecimento e instalação	UND	1,00
19.0		ADMINISTRAÇÃO LOCAL DA OBRA		
19.1	COMP 1783	Administração local	MÊS	6,57

Este documento encontra-se registrado no Conselho Regional de Engenharia e Agronomia de Pernambuco, vinculado à Certidão nº 2220536872/2021, emitida em 31/08/2021

Os serviços de engenharia acima descritos, inerentes à Construção da UBS (Unidade Básica de Saúde) de Bom Sucesso - Ponte dos Carvalhos, no Município do Cabo de Santo Agostinho-PE, foram realizados conforme consta no Edital, Projeto Básico, projetos arquitetônicos e complementares de engenharia, planilha orçamentária e ainda, de acordo com as especificações técnica, cumprindo todos os compromissos assumidos, não constando em nossos arquivos nada que os desabone tecnicamente.

Por ser verdade, este documento segue assinado pela Fiscalização Técnica da obra acima referida.

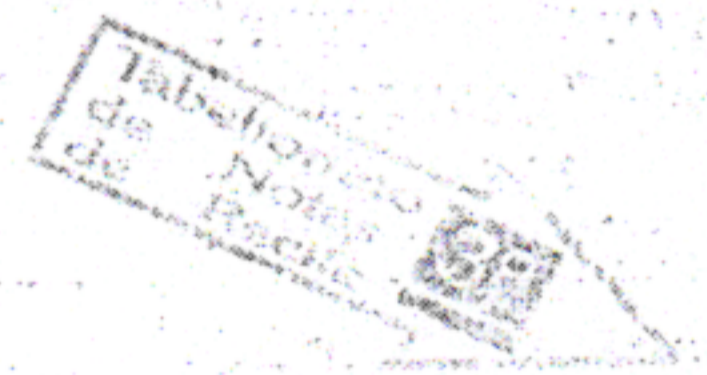

data: 01 de Julho de 2024

Marcelo José Mendes da Silva  
Marcelo José Mendes da Silva  
Engº Civil - CREA 34250 - RNP: 150377334-0 D/PE  
PMCSA - Mat:31.805  
CPE: 805 819.264-72

MARCELO JOSÉ MENDES DA SILVA  
ENG. CIVIL  
CREA 34250 - RNP: 150377334-0 D/PE  
MAT.31.805/PMCSA

46/46

CENTRO ADMINISTRATIVO MUNICIPAL 2  
COND. MULTIMODAL-Rodovia BR 101, Sól. 5225  
Diper - Industrial District  
54503-900 - Cabo de Santo Agostinho / PE

Certidão nº 2220536872/2021  
31/08/2021, 18:12  
Chave de Impressão: W89ZZ

O documento neste ato registrado foi emitido em 31/08/2021 e contém 46 folhas



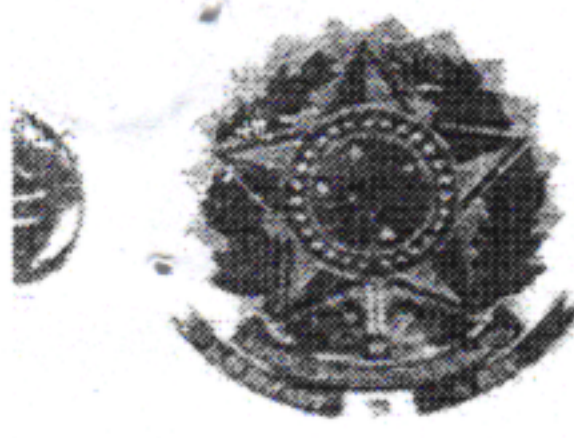

**Certidão de Acervo Técnico - CAT** **CREA-PE**  
**Resolução nº 1.025, de 30 de outubro de 2009**  
**Conselho Regional de Engenharia e Agronomia de Pernambuco**

CAT com Registro de  
**Atestado**  
**1050052012**  
**28651A**  
**Atividade Concluída**

CERTIFICAMOS, em cumprimento ao disposto na Resolução n.º 1.025, de 30 de outubro de 2009, do Confea, que consta dos assentamentos deste Conselho Regional de Engenharia e Agronomia de Pernambuco - Crea-PE, o Acervo Técnico do profissional **RÔMULO CORDEIRO DOS SANTOS FILHO** referente à(s) Anotação(ões) de Responsabilidade Técnica - ART abaixo discriminada(s):  
 Profissional: **RÔMULO CORDEIRO DOS SANTOS FILHO**  
 Registro: **PE031695 RNP: 1803407689**  
 Título Profissional: **Engenheiro Civil;**

Número de ART : <b>108133</b>	Tipo de ART : <b>Obra e Serviço</b>	Registrada em : <b>16/04/2010</b>	Baixada em : <b>26/04/2012</b>
Forma de Registro : <b>Empregador</b>	Participação Técnica : <b>Individual</b>		
Empresa Contratada : <b>L. &amp; R. SANTOS CONSTRUÇÕES LTDA</b>		CPF/ CNPJ : <b>10.377.679/0001-96</b>	
Contratante : <b>PREFEITURA MUNICIPAL DE JABOATÃO DOS GUARARAPES</b>		N.º : <b>1648</b>	
Rua : <b>AVENIDA GENERAL BARRETO DE MENEZES</b>		Bairro : <b>PRAZERES</b>	
Complemento : <b>-</b>		UF : <b>PE</b>	CEP : <b>54400-230</b>
Cidade : <b>JABOATÃO DOS GUARARAPES</b>		Vinculado à ART : <b>Não indicado</b>	
Contrato : <b>122/2009</b>	Celebrado em : <b>Não indicado</b>	Ação institucional : <b>Não indicado</b>	
Valor de Contrato(R\$) : <b>978.013,21</b>	Tipo de Contratante : <b>Não indicado</b>	N.º : <b>S/Nº</b>	
Endereço da Obra/Serviço : <b>RUA DR. LUIZ REGUEIRA</b>		Bairro : <b>PRAZERES</b>	
Complemento : <b>-</b>		UF : <b>PE</b>	CEP : <b>Não indicado</b>
Cidade : <b>JABOATÃO DOS GUARARAPES</b>		Coordenadas Geográficas : <b>Não indicado</b>	
Data de Início : <b>Não indicado</b>	Conclusão efetiva : <b>Não indicado</b>	Código : <b>Não indicado</b>	
Finalidade : <b>Não indicado</b>		CPF/CNPJ : <b>10.377.679/0001-96</b>	
Proprietário : <b>PREFEITURA MUNICIPAL DE JABOATÃO DOS GUARARAPES</b>		Unidade : <b>Não indicado</b>	
Atividade Técnica : <b>CONSTRUÇÃO DA UNIDADE DE SAÚDE POLICLÍNICA CARNEIRO LINS.</b>	Quantidade : <b>0,00</b>		

Observações:

Não indicado

Número de ART : <b>464869</b>	Tipo de ART : <b>Obra e Serviço</b>	Registrada em : <b>08/11/2010</b>	Baixada em : <b>26/04/2012</b>
Forma de Registro : <b>Empregador</b>	Participação Técnica : <b>Individual</b>		
Empresa Contratada : <b>L. &amp; R. SANTOS CONSTRUÇÕES LTDA</b>		CPF/ CNPJ : <b>10.377.679/0001-96</b>	
Contratante : <b>PREFEITURA MUNIC. DE JABOATÃO DOS GUARARAPES</b>		N.º : <b>1648</b>	
Rua : <b>AVENIDA GENERAL BARRETO DE MENEZES</b>		Bairro : <b>PRAZERES</b>	
Complemento : <b>-</b>		UF : <b>PE</b>	CEP : <b>54400-230</b>
Cidade : <b>JABOATÃO DOS GUARARAPES</b>		Vinculado à ART : <b>108133</b>	
Contrato : <b>122/2009</b>	Celebrado em : <b>Não indicado</b>	Ação institucional : <b>Não indicado</b>	
Valor de Contrato(R\$) : <b>228.784,80</b>	Tipo de Contratante : <b>Não indicado</b>	N.º : <b>S/Nº</b>	
Endereço da Obra/Serviço : <b>RUA DR. LUIZ REGUEIRA</b>		Bairro : <b>PRAZERES</b>	
Complemento : <b>-</b>		UF : <b>PE</b>	CEP : <b>54325-630</b>
Cidade : <b>JABOATÃO DOS GUARARAPES</b>		Coordenadas Geográficas : <b>Não indicado</b>	
Data de Início : <b>01/02/2010</b>	Conclusão efetiva : <b>27/11/2010</b>	Código : <b>Não indicado</b>	
Finalidade : <b>Não indicado</b>		CPF/CNPJ : <b>10.377.679/0001-96</b>	
Proprietário : <b>PREFEITURA MUNIC. DE JABOATÃO DOS GUARARAPES</b>		Unidade : <b>Não indicado</b>	
Atividade Técnica : <b>CONSTRUÇÃO DA UNIDADE DE SAÚDE POLICLÍNICA CARNEIRO LINS. REF. 1º TERMO ADITIVO AO CONTRATO NR. 122/2009-SCSA</b>	Quantidade : <b>0,00</b>		

Observações:

Não indicado

**CARTÓRIO DO REGISTRO CIVIL DO 14º DISTRITO JUDICIÁRIO (VARZEA RECIFE-PE)**  
 Avenida Caxangá, 3489 - Ipubinga - CEP: 50.670-000 - Fone: (81) 3423-4383  
**AUTENTICAÇÃO**  
 Autentico a presente cópia reprográfica extraída nesta serventia, que confere com o original. Dou fé.  
 Recife, 25 de março de 2024, às 10h41min08s. (7075977086801) 1.  
 Em testemunho da verdade.  
 Wlles Melo da Silva (Escrivente Autorizado)  
 Selo: 0076240.FOQ03202402.04221  
 Emol.: R\$ 4,05 TSNR R\$ 0,90 FERM R\$ 0,05 FUN. SEG. R\$ 0,09 FERC R\$ 0,45 IBS R\$ 0,23 Total R\$ 5,77

**Conselho Regional de Engenharia e Agronomia de Pernambuco**  
 Av. Agamenon Magalhães, 2978  
 Tel.: (81)3423-4383 Fax: (81)3423-4383

*124/285*

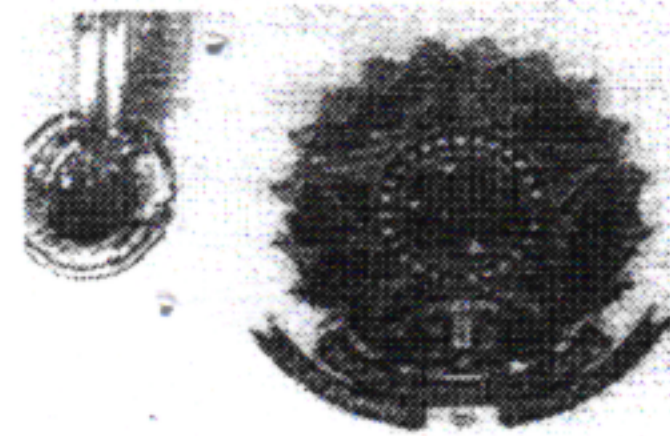

**Certidão de Acervo Técnico - CAT**  
**Resolução nº 1.025, de 30 de outubro de 2009**

**CREA-PE**

**Conselho Regional de Engenharia e Agronomia de Pernambuco**

CAT com Registro de Atestado

1050052012 INFRA FOLHA

Atividade Concluída

2864/9A

Número de ART: 12003136 Tipo de ART: Obra e Serviço Registrada em: 23/04/2012 Baixada em: 26/04/2012  
 Forma de Registro: Empregador Participação Técnica: Individual  
 Empresa Contratada: L. & R. SANTOS CONSTRUÇÕES LTDA CPF/CNPJ: 10.377.679/0001-96  
 Contratante: PREFEITURA MUNICIPAL DO JABOATÃO DOS GUARARAPES N.º: 1648  
 Rua: AVENIDA GENERAL BARRETO DE MENEZES Bairro: PRAZERES  
 Complemento: - UF: PE CEP: 54400-230  
 Cidade: JABOATÃO DOS GUARARAPES Vinculado à ART: 108133  
 Contrato: 122/2009 Celebrado em: Não indicado Ação institucional: Não indicado  
 Valor de Contrato(R\$): 0,00 Tipo de Contratante: Não indicado N.º: S/Nº  
 Endereço da Obra/Serviço: RUA DR. LUIZ REGUEIRA Bairro: PRAZERES  
 Complemento: - UF: PE CEP: 54325-630  
 Cidade: JABOATÃO DOS GUARARAPES Coordenadas Geográficas: Não indicado  
 Data de Início: 28/11/2010 Conclusão efetiva: 25/04/2011 Código: Não indicado  
 Finalidade: Não indicado CPF/CNPJ: 10.377.679/0001-96  
 Proprietário: PREFEITURA MUNICIPAL DO JABOATÃO DOS GUARARAPES Unidade: Não indicado  
 Atividade Técnica: Quantidade: 0,00  
**CONSTRUÇÃO DA UNIDADE DE SAÚDE POLICLÍNICA CARNEIRO LINS. 2º TERMO ADITIVO DE PRAZO.**

**Observações:**

Não indicado

Número de ART: 11060836 Tipo de ART: Obra e Serviço Registrada em: 24/04/2012 Baixada em: 26/04/2012  
 Forma de Registro: Empregador Participação Técnica: Individual  
 Empresa Contratada: L. & R. SANTOS CONSTRUÇÕES LTDA CPF/CNPJ: 10.377.679/0001-96  
 Contratante: PREFEITURA MUNICIPAL DO JABOATÃO DOS GUARARAPES N.º: 1648  
 Rua: AVENIDA GENERAL BARRETO DE MENEZES Bairro: PRAZERES  
 Complemento: - UF: PE CEP: 54400-230  
 Cidade: JABOATÃO DOS GUARARAPES Vinculado à ART: 108133  
 Contrato: 122/2009 Celebrado em: Não indicado Ação institucional: Não indicado  
 Valor de Contrato(R\$): 0,00 Tipo de Contratante: Não indicado N.º: S/Nº  
 Endereço da Obra/Serviço: RUA DR. LUIZ REGUEIRA Bairro: PRAZERES  
 Complemento: - UF: PE CEP: 54325-630  
 Cidade: JABOATÃO DOS GUARARAPES Coordenadas Geográficas: Não indicado  
 Data de Início: Não indicado Conclusão efetiva: Não indicado Código: Não indicado  
 Finalidade: Não indicado CPF/CNPJ: 10.377.679/0001-96  
 Proprietário: PREFEITURA MUNICIPAL DO JABOATÃO DOS GUARARAPES Unidade: Não indicado  
 Atividade Técnica: Quantidade: 0,00  
**CONSTRUÇÃO DA UNIDADE DE SAÚDE POLICLÍNICA CARNEIRO LINS. 3º TERMO ADITIVO - ADEQUAÇÃO.**

**Observações:**

Não indicado

**Informações Complementares:**

AS ATIVIDADES DESENVOLVIDAS FICAM LIMITADAS ÀS ATRIBUIÇÕES DA MODALIDADE DA ENG.CIVIL.

CARTÓRIO DO REGISTRO CIVIL DO 14º DISTRITO JUDICIÁRIO (VÁRZEA) - RECIFE  
 Avenida Caxangá, 3489 - Iputinga - CEP: 50.670-000 - Fone: (81) 3453-2251

**AUTENTICAÇÃO**  
 Autentico a presente cópia reprográfica extraída nesta serventia, que confere com o original. Dou fé.  
 Recife, 25 de março de 2024, 10:41:08. (7075977086801) 1.  
 Em testemunho da verdade.  
 Willes Melo da Silva (Escrevente Autorizado)

Selo: 0076240.IRC03202402.04220

Emol.: R\$ 4,06 TBNR R\$ 0,90 FERM R\$ 0,05 FUN SEQ R\$ 0,09 FERC R\$ 0,48 ISS R\$ 0,23 Total R\$ 6,77

www.tipe.jus.br/selodigital

125/285

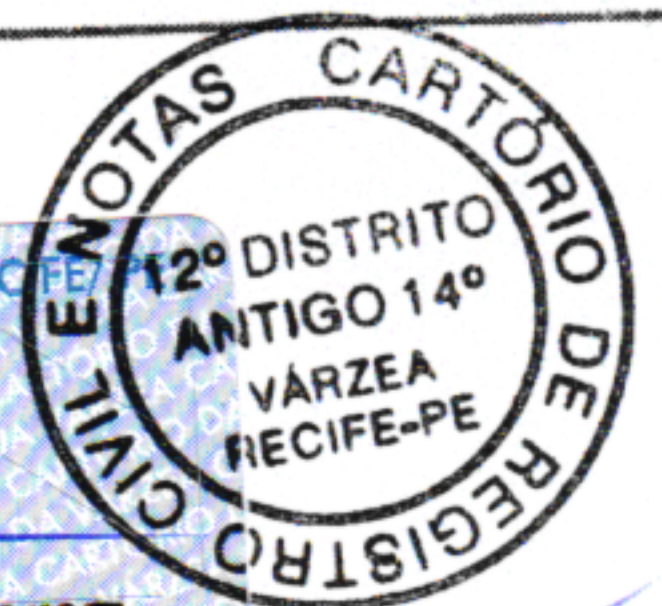

**Conselho Regional de E**  
 Av. Agamenon Magalhães,  
 Tel.: (81)3423-4383 Fax:

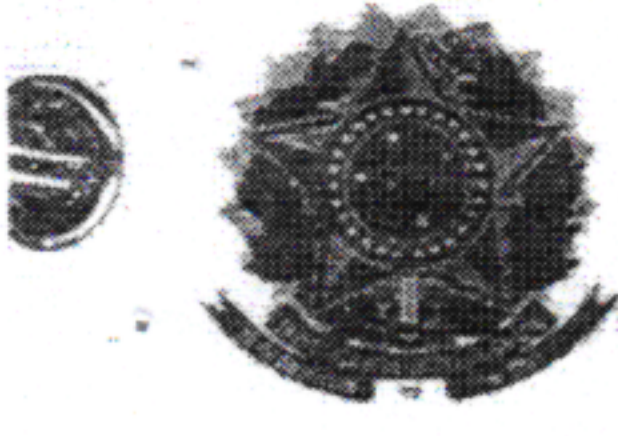

**Certidão de Acervo Técnico - CAT CREA-PE**  
**Resolução nº 1.025, de 30 de outubro de 2009**

**Conselho Regional de Engenharia e Agronomia de Pernambuco**

CAT com Registro de Atestado

1050052012

Atividade **CONSTRUTORA**

**FOLHA**

2863

CERTIFICAMOS, finalmente, que se encontra vinculado à presente Certidão de Acervo Técnico - CAT, conforme selos de segurança A026.119 a A026.122, o atestado contendo 4 folha(s), expedido pelo contratante de obra/serviço, a quem cabe a responsabilidade pela veracidade e exatidão das informações nele constantes.

Certidão de Acervo Técnico n.º 1050052012

26 de abril de 2012, 17:27:15

Autenticação: 6cbac8a8-7e9c-45ac-8748-56b2353ca04c

A CAT à qual o atestado está vinculado é o documento que comprova o registro de atestado no Crea.  
A CAT à qual o atestado está vinculado constituirá prova da capacidade técnico-profissional da pessoa jurídica somente se o responsável técnico indicado estiver ou venha a ser integrado ao seu quadro técnico por meio de declaração entregue no momento da habilitação ou da entrega das propostas.  
A CAT é válida em todo território nacional.

A CAT perderá a validade no caso de modificação dos dados técnicos qualitativos e quantitativos nela contidos, bem como de alteração da situação do registro da ART.  
A falsificação deste documento constitui crime previsto no Código Penal Brasileiro, sujeitando o autor à respectiva ação penal.

CARTÓRIO DO REGISTRO CIVIL DO 14º DISTRITO JUDICIÁRIO (VÁRZEA) - RECIFE/ PE  
Avenida Caxangá, 3489 - Ipubinga - CEP: 50.870-000 - Fone: (81) 3453-2251

**AUTENTICAÇÃO**  
Autentico a presente cópia reprográfica extraída nesta serventia, que confere com o original. Dou fé.  
Recife, 25 de março de 2024, 10:41:07. (7075977086801) 1.

Em testemunho da verdade  
Willes Melo da Silva (Escrivente Autorizado)

Selo: 0076240.GZP03202402.04219

Emol: R\$ 4,05 TSNR R\$ 0,90 FERM R\$ 0,05 FUN SEG R\$ 0,09 FERR R\$ 0,45 ISS R\$ 0,23 TFC R\$ 0,77

www.tjpe.jus.br/selodigital

12º DISTRITO ANTIGO 14º VÁRZEA RECIFE-PE

126/285

*(Handwritten signatures)*

**PREFEITURA MUNICIPAL DO JABOATÃO DOS  
GUARARAPES**

**SECRETARIA DE OBRAS - SEO  
SECRETARIA EXECUTIVA DE EDIFICAÇÕES - SEED**



Atestado registrado mediante vinculação à respectiva CAT.  
CREA - PE  
A 025.119

**TERMO DE RECEBIMENTO PROVISÓRIO DE OBRAS**

Pelo presente, O MUNICÍPIO DO JABOATÃO DOS GUARARAPES, pessoa jurídica de direito público interno, com sede na Av. Barreto de Menezes, 1648 - Prazeres - Jaboatão dos Guararapes, inscrito no CGC/MF sob o nº. 10.377.679/0001-96, por meio da **Secretaria de Obras - Secretaria Executiva de Edificações**, localizada na Rua Antônio Farias nº. 686 - Piedade, nesta cidade, e de seu representante abaixo assinado, declara que, conforme Tomada de Preço Nº. 05/2009, Processo Administrativo nº 039/2009, Contrato 122/2009 - SESA com início da obra no dia 01 de Fevereiro de 2010 e término em 25 de abril de 2011, a Empresa L. & R. SANTOS CONSTRUÇÕES LTDA, inscrita no CNPJ/MF sob o nº. 07.408.234/0001-11, e no CREA 10.847/PE com sede a Rua Manoel Azevedo, nº 517, Iputinga - Recife/PE, tendo como responsáveis técnicos o Sr. RÔMULO CORDEIRO DOS SANTOS FILHO, Engenheiro Civil, CREA Nº 31.695-D/PE; JOSE GERALDO DE MAGALHAES JÚNIOR, Engenheiro Civil, CREA Nº 25.052-D/PE; CARLOS EDUARDO FERNANDES AMORIM OLIVEIRA, Engenheiro Eletricista, CREA Nº 33.450-D/PE; WASHINGTON VASCONCELOS NEVES, Eletrotécnico, CREA Nº 32.600-TD/PE; JUAREZ CARLOS BEZERRA GOUVEIA, Engenheiro Mecânico, CREA Nº 39.195-D/PE, executou os serviços de CONSTRUÇÃO DA UNIDADE DE SAÚDE POLÍCLINICA CARNEIRO LINS discriminados em ANEXO, constantes do referido contrato.

O declarante, pelo presente instrumento, os considera encerrados e aceitos para todos os fins de direito.

Jaboatão dos Guararapes, 08 de Fevereiro de 2012.

**GIVALDO CALADO DE FREITAS FILHO**  
SECRETÁRIO EXECUTIVO DE EDIFICAÇÕES

**RÔMULO CORDEIRO DOS SANTOS FILHO**  
L & R SANTOS CONSTRUÇÕES LTDA

2º CARTÓRIO DE NOTAS  
P R O T E S T O S  
Reconheço, por Semelhança a(s) firma(s) de: GIVALDO CALADO DE FREITAS FILHO; Dou fé. Jaboatão dos Guararapes/PE, 11/04/12 14:16:08. Em testemunho da verdade. Emol R\$ 2,79 TSNR R\$ 0,56 Total R\$ 3,35.  
WELLINGTON DE MORAIS - Escrevente

Rua Antônio Farias, nº 686 - Piedade - Jaboatão dos Guararapes - PE.  
Fone: (81) 3343-6234 - Fax: (81) 3461-4914  
e-mail - se

CARTÓRIO DO REGISTRO CIVIL DO 14º DISTRITO JUDICIÁRIO (VÁRZEA)  
Avenida Caxangá, 3489 - Iputinga - CEP: 50.670-000 - Fone: (81) 3453-2...  
AUTENTICAÇÃO  
Autentico a presente cópia reprográfica extraída desta serventia, que confere com o original. Dou fé.  
Recife, 25 de março de 2024, 10:41:07. (7075977086801) 1.  
Em testemunho da verdade  
Willes Melo da Silva (Escrevente Autorizado)  
Selo: 0076240.11032C2402.04218  
Emol.: R\$ 4,06 TSNR R\$ 0,90 FERM R\$ 0,05 FUN SEO R\$ 0,09 FERC R\$ 0,45 ISS R\$ 0,23 Total R\$ 5,77



127/285





PREFEITURA MUNICIPAL DO JABOATÃO DOS GUARARAPES  
 SECRETARIA DE OBRAS - S90  
 SECRETARIA EXECUTIVA DE EDIFICAÇÕES - SEED  
 GERÊNCIA DE CONSTRUÇÃO - GCO  
 OBJETO: CONSTRUÇÃO DA POLICLÍNICA CARNEIRO LINS

SEINFRA  
 FOLHA  
 2861/A

Item	Discriminação	Unid.	Quant.
<b>03.00.000</b>	<b>SERVIÇOS PRELIMINARES</b>		
XX.XX.XXX	Sondagem à percussão	m	24,00
XX.XX.XXX	Projeto Estrutural	m <sup>2</sup>	1.684,32
XX.XX.XXX	Projeto de Instalações Elétricas	m <sup>2</sup>	892,17
XX.XX.XXX	Projeto de Instalações Hidro-Sanitárias	m <sup>2</sup>	892,17
03.03.020	Barracão para escritório em chapas de madeira compensada com piso em argamassa de cimento e areia, traço 1:6.	m <sup>2</sup>	69,00
03.03.090	Fornecimento e assentamento de placa da obra (Mod. Av. 43/200).	m <sup>2</sup>	24,00
XX.XX.XXX	Instalações Provisória de Água	Ud	1,00
XX.XX.XXX	Instalações Provisória de Elétrica Trifásica	Ud	1,00
03.03.040	Fornecimento e assentamento de tapume em chapas de madeira compensada de 6 mm.	m <sup>2</sup>	20,57
<b>05.00.000</b>	<b>TRABALHOS EM TERRA</b>		
05.01.010	Escavação manual em terra até 1,50m de profundidade, sem escoramento.	m <sup>3</sup>	669,48
05.02.020	Reaterro apiloado de valas em camadas de 20cm de espessura, com aproveitamento do material escavado.	m <sup>3</sup>	671,43
05.02.060	Execução de aterro abrangendo espalhamento, homogeneização, umedecimento e compactação mecânica em camadas de 20cm de espessura, inclusive o fornecimento do barro proveniente de jazida a uma distância máxima de 12 KM.	m <sup>3</sup>	544,26
<b>06.00.000</b>	<b>ESTRUTURA DE CONCRETO</b>		
06.03.010	Concreto não estrutural (1:4:8) para lastros de pisos e fundações, lançado e adensado.	m <sup>3</sup>	19,98
06.03.103	Concreto armado pronto, FCK 25 MPA, condição A (NBR-12655), lançado em fundações e adensado, inclusive forma, escoramento e ferragem.	m <sup>3</sup>	96,67
<b>07.00.000</b>	<b>PAREDES</b>		
07.01.155	Alvenaria de tijolos de 8 furos, assentados e rejuntados com argamassa de cimento e areia no traço 1:6 - 1/2 vez.	m <sup>2</sup>	2.110,74
07.02.010	Cobogós de cimento prensado	m <sup>2</sup>	13,68
<b>08.00.000</b>	<b>COBERTURA E IMPERMEABILIZAÇÕES</b>		
08.01.090	Estrutura de cobertura em madeira, pontalada, para telhas onduladas de cimento amianto, alumínio ou plásticas, sobre laje.	m <sup>2</sup>	866,87
XXXXXXX	Calha de alvenaria, chapiscada e rebocada	m <sup>2</sup>	144,39
08.04.030	Impermeabilização a base de mantas contínuas de elastômeros sintéticos, calandrados e pré-vulcanizados, aplicados sobre berço amortecedor, para lajes, calhas, jardineiras e abóbadas de concreto armado ou pré-moldado.	m <sup>2</sup>	359,02
06.03.144	Rufo e Algeroz em concreto armado	m <sup>3</sup>	4,39
XXXXXXX	Estrutura metálica para cobertura em policarbonato, inclusive pintura.	kg	4.940,96
XXXXXXX	Cobertura em chapas de policarbonato	m <sup>2</sup>	0,00
<b>09.00.000</b>	<b>ESQUADRIAS</b>		
09.01.010	Esquadria de madeira com grade em madeira de lei e folha em compensado de jequitibá para portas internas, inclusive assentamento e ferragens.	m <sup>2</sup>	0,00
09.03.010	Esquadria de alumínio, tipo correr sem bandeira, com contramarco, inclusive assentamento.	m <sup>2</sup>	66,32
10.01.020	Vidro plano, comum, liso transparente e com 4mm de espessura - colocado	m <sup>2</sup>	75,36
<b>11.00.000</b>	<b>ARGAMASSA E REVESTIMENTOS DE PAREDES E TETOS</b>		
11.02.010	Chapisco com argamassa de cimento e areia no traço 1:3.	m <sup>2</sup>	5.526,88
11.03.060	Emboço com argamassa de cimento e areia no traço 1:4, com 2,0cm de espessura.	m <sup>2</sup>	1.375,36
11.04.010	Reboco com argamassa de cal branca e areia de fingir peneirada no traço 1:2 com 5,0 mm de espessura	m <sup>2</sup>	0,00
11.06.005	Revestimento de azulejos brancos, classe A, assentados com pasta de cimento sobre emboço pronto.	m <sup>2</sup>	253,53
<b>12.00.000</b>	<b>FORROS</b>		
12.01.010	Forro de gesso aplicado em laje pré-moldada.	m <sup>2</sup>	0,00
<b>13.00.000</b>	<b>PISOS</b>		
13.01.030	Lastro de piso com 5,0cm de espessura em concreto 1:4:3.	m <sup>2</sup>	882,33
13.03.070	Piso em lençol de granito artificial (marmorite) com juntas de vidro, formando quadros de 1,0 x 1,0m na cor cinza.	m <sup>2</sup>	829,23
13.03.140	Piso cerâmico comum, tipo A, 20x20cm, PEI 3 assentado com argamassa pré-fabricada de cimento colante, inclusive rejunte.	m <sup>2</sup>	0,00
<b>14.00.000</b>	<b>RODAPÉS E SOLEIRAS</b>		
14.01.030	Rodapé de granito artificial (marmorite) com 10cm de altura, na cor cinza.	m	780,86
14.02.020	Soleira de granito artificial (marmorite) com 15cm de largura, na cor cinza.	m	58,90
<b>15.00.000</b>	<b>BALCÕES/BANCADAS</b>		
XXXXXXX	Granito cinza andorinha de 0,60 x 0,60 com respaldo de 0,20 e 1 cuba de embutir de inox	Un	0,00
XXXXXXX	Granito cinza andorinha de 0,60 x 0,60 com respaldo de 0,20 e 1 cuba de embutir de inox com Ø 0,30 m	Un	0,00
XXXXXXX	Granito cinza andorinha 1,60 x 0,60	Un	0,00
XXXXXXX	Inox 1,00 x 0,60 com 1 cuba	Un	0,00

*[Handwritten signature]*

CARTÓRIO DO REGISTRO CIVIL DO 14º DISTRITO JUDICIÁRIO (VARZEA) - RECIFE/PE  
 Avenida Caxangá, 3489 - Ipubinga - CEP: 50.670-000 - Fone: (81) 3453-3320

**AUTENTICAÇÃO**  
 Autentico a presente cópia reprográfica extraída nesta serventia, que confere com o original. Dou fé.  
 Recife, 25 de março de 2024, 10:41:06. (7075977086801) 1.

Em testemunho da verdade,  
 Willes Melo da Silva (Escrivente Autorizado)  
 Selo: 0076240.EDB03202402.04212

Emol.: R\$ 4,06 TBNR R\$ 0,90 FERM R\$ 0,05 FUN SEG R\$ 0,09 FERC R\$ 0,45 ISS R\$ 0,23 Total R\$ 6,77

www.fjpe.jus.br/seledigital



Atestado registrado mediante vinculação a respectiva CAT  
 CREA - PE  
 A 026.120

SEINFRA  
FOLHA  
2800/A

Item	Discriminação	Unid.	Quant.
XXXXXXXX	Inóx 2,00 x 0,60 com 1 cuba	Un	0,00
XXXXXXXX	Expurgo em granito 0,70 x 0,60	Un	0,00
XXXXXXXX	Escovódromo em granito cinza andorinha com 4 lavatórios de embutir 3,00 x 0,60	Un	0,00
<b>16.00.000</b>	<b>PINTURA</b>		
16.03.010	Pintura látex em teto, coralar ou similar, duas demãos, sem massa corrida, inclusive aplicação de uma demão de líquido selador de parede.	m²	0,00
16.03.060	Pintura à base de emulsão acrílica, em paredes internas. Duas demãos, inclusive aplicação de líquido selador, uma demão, e massa acrílica, duas demãos	m²	1.147,81
16.03.080	Pintura à base de emulsão acrílica, Textura, em paredes externas, duas demãos, inclusive selador acrílico, uma demão e duas demãos de massa acrílica.	m²	139,51
16.04.060	Pintura a óleo em esquadrias de madeira, duas demãos, com aparelhamento e emassamento, inclusive aplicação de fundo sintético nivelador do branco fosco, duas demãos com massa à óleo, duas demãos.	m²	136,78
<b>18.00.000</b>	<b>INSTALAÇÕES ELÉTRICAS</b>		
18.19.070	Cabo de cobre (1condutor), tempera mole, encordoamento classe 2, isolamento de PVC - Flame resistant - 70C, 0,6/1KV, cobertura de PVC - ST1 forenax ou similar, S.M. - 25mm², inclusive instalação em eletroduto.	m	205,00
18.20.010	Disjuntor monopolar termomagnético até 30A, 220V, pial ou similar, inclusive instalação em quadro de distribuição.	Un	148,00
18.20.030	Disjuntor tripolar termomagnético até 50A, 330V, pial ou similar, inclusive instalação em quadro de distribuição.	Un	10,00
18.22.010	Ponto de luz em teto ou parede, incluindo caixa 4 x 4 pol. Tigreflex ou similar, tubulação PVC rígido e fiação, até o quadro de distribuição.	pt	103,00
18.22.060	Ponto de tomada universal (2p+1T) pial ou similar inclusive tubulação PVC rígido, fiação, caixa 4 x 2 pol. Tigreflex ou similar, placa e demais acessórios, até o ponto de luz ou quadro de distribuição.	pt	265,00
18.22.070	Ponto de tomada universal (2p+1T) pial ou similar p/ 2000 W inclusive tubulação, fiação, caixa 4 x 2 pol. Tigreflex ou similar, placa e demais acessórios, até o ponto de luz ou quadro de distribuição.	pt	37,00
18.22.020	Ponto de interruptor de uma secção, pial ou similar, inclusive tubulação PVC rígido, fiação, cx 4 x 2 pol. Tigreflex ou similar placa e demais acessórios, até o ponto de luz.	pt	68,00
18.22.030	Ponto de interruptor de 2 secções, pial ou similar, inclusive tubulação PVC rígido, fiação, cx 4 x 2 pol. Tigreflex ou similar placa e demais acessórios, até o ponto de luz.	pt	3,00
18.22.040	Ponto de interruptor de 3 secções, pial ou similar, inclusive tubulação PVC rígido, fiação, cx 4 x 2 pol. Tigreflex ou similar placa e demais acessórios, até o ponto de luz.	pt	3,00
<b>19.00.000</b>	<b>INSTALAÇÕES HIDRO-SANITÁRIAS/EXPURGO</b>		
19.01.010	Ponto de esgoto para bacia sanitária, inclusive tubulações e conexões em PVC rígido soldáveis, até a coluna ou o sub-coletor.	pt	15,00
19.01.020	Ponto de esgoto para pia ou lavanderia, inclusive tubulações e conexões em PVC rígido soldáveis, até a coluna ou o sub-coletor.	pt	4,00
19.01.030	Ponto de esgoto para lavatório ou mictório, inclusive tubulações e conexões em PVC rígido soldáveis, até a coluna ou o sub-coletor.	pt	97,00
19.01.040	Ponto de esgoto para raio sifonado, inclusive raio, tubulações e conexões em PVC rígido soldáveis, até a coluna ou o sub-coletor.	pt	56,00
19.02.010	Ponto de água, inclusive tubulações e conexões de PVC rígido rosqueável e abertura de rasgos em alvenaria, até o registro geral do ambiente.	pt	83,00
19.03.020	Fornecimento e assentamento de tubos de PVC rígido soldáveis, diam. 50mm, para ventilação de esgoto.	m	10,40
19.05.020	Fornecimento e assentamento de tubos soldáveis de PVC rígido diam. 25mm, inclusive conexões e abertura de rasgos em alvenaria, para colunas de água.	m	12,00
19.05.030	Fornecimento e assentamento de tubos soldáveis de PVC rígido diam. 32mm, inclusive conexões e abertura de rasgos em alvenaria, para colunas de água.	m	21,50
19.06.010	Caixa coletora de inspeção ou de arala com paredes em alvenaria, laje de tampa e de fundo em concreto, revestida internamente com argamassa de cimento e areia 1:4, dimensões internas 0,50 x 0,50m, com profundidade até 0,8m.	Un	17,00
19.07.350	Fornecimento de registro de pressão com canopia, acabamento cromado, ref. 1416-C50, Deca ou similar, linha prata, diâmetro de 3/4 pol., inclusive fixação.	Un	2,00
19.07.390	Fornecimento de registro de gaveta com canopia, acabamento cromado, ref. 1509-C39, Deca ou similar, linha prata, diâmetro de 3/4 pol., inclusive fixação.	Un	0,00
19.07.020	Fornecimento e assentamento de bacia sanitária com caixa acoplada, corça branca, celite, linha Saveiro ou similar, inclusive tampa e acessórios correspondentes.	cj	12,00
	<b>DIVERSOS</b>		
04.03.110	Remoção de metralha em caminhão carroceris, D.M.T. 12KM, inclusive ca.ca e descarga manuais.	m²	14,53
	<b>SERVIÇOS EXTRAS</b>		
<b>03.00.000</b>	<b>SERVIÇOS PRELIMINARES</b>		
72231	Retirada de telhas onduladas	m²	92,75

*[Handwritten signature]*

*[Handwritten signature]*

12/9/2025

**CARTÓRIO DO REGISTRO CIVIL DO 14º DISTRITO JUDICIÁRIO**  
Avenida Caxangá, 3489 - Iputinga - CEP: 60.670-000 - Fone: (081) 3333-3333

**AUTENTICAÇÃO**  
Autentico a presente cópia reprográfica extraída nesta serventia, que confere com o original. Dou fé.  
Recife, 25 de março de 2024, 10:41:06. (7075977086801) 1

Em testemunho da verdade,  
Willes Melo da Silva (Escrevente Autorizado)

Selo: 0076240.RAK03202402.04211

Emel.: R\$ 4,05 TSNR R\$ 0,90 FERM R\$ 0,05 FUN SEC R\$ 0,09 FERC R\$ 0,45 ISS R\$ 0,23 Total R\$ 6,77

**CARTÓRIO DE REGISTRO CIVIL E NOTAS CARTÓRIO DE REGISTRO CIVIL**  
12º DISTRITO ANTIGO 14º  
VÁRZEA DE RECIFE-PE

Atestado registrado mediante vinculação à respectiva CAT

CREA - PE  
A 026.121



PREFEITURA MUNICIPAL DO JABOATÃO DOS GUARARAPES  
 SECRETARIA DE OBRAS - SEC  
 SECRETARIA EXECUTIVA DE EDIFICAÇÕES - SEED  
 GERÊNCIA DE CONSTRUÇÃO - ECC  
 OBJETO: CONSTRUÇÃO DA POLICLÍNICA CARREIRO LINS

SEINFRA  
 FOLHA  
 2859 A

Item	Discriminação	Unid.	Quant.
03.01.030	Demolicao de estrutura de madeira para coberta.	m²	80,46
03.01.050	Retirada de esquadria de madeira ou metálica.	m²	1,65
03.03.093	Retirada de tapumes	m²	100,29
03.01.140	Demolição de revestimento com argamassa de cimento e areia	m²	0,65
03.01.150	Demolição de alvenaria de 1/2 vez com preparo para remoção	m²	12,97
<b>04.00.000</b>	<b>CARGA E TRANSPORTE MANUAL E MECÂNICO</b>		
04.02.140	Transporte com carro de mão de areia, entulho ou terra até 50m	m³	14,53
<b>08.00.000</b>	<b>COBERTURA E IMPERMEABILIZAÇÃO</b>		
08.04.070	Proteção mecânica de impermeabilização com argamassa de cimento e areia traço 1:3, espessura de 3 cm e acabamento áspero, incluindo junta de retração	m²	359,02
73633	Cobertura com telha de fibrocimento estrutural largura útil 90cm incl uso acessórios de fixação e vedação	m²	866,87
<b>09.00.000</b>	<b>ESQUADRIAS</b>		
09.01.081	Fornec.e coloc. De porta lisa (0,70x2,10m, esp. 3cm), em compensado de 1ª qualidade, tipo eidaí "miolo cheio" ou similar, incluindo: 03 (três) dobradiças de latão cromado de 3" x 2.1/2" c/ anel e parafusos, e fechadura ext., cromada, embutir, tipo cilindr.	un	13,00
09.01.082	Fornec.e coloc. De porta lisa (0,80x2,10m, esp. 3cm), em compensado de 1ª qualidade, tipo eidaí "miolo cheio" ou similar, incluindo: 03 (três) dobradiças de latão cromado de 3" x 2.1/2" c/ anel e parafusos, e fechadura ext., cromada, embutir, tipo cilindr.	Un	37,00
74071/001	Porta de abrir em alumínio tipo chapa corrugada, perfil serie 25, com guarnições	m²	11,44
<b>11.00.000</b>	<b>ARGAMASSA E REVESTIMENTO DE PAREDE E TETO</b>		
11.05.028	Revestimento com argamassa de cimento, cal hidratada e areia traço 1:2:8, com 20mm de espessura.	m²	2,16
11.05.070	Capeado de revestimento em massa única, para alvenaria de 15cm de espessura, com argamassa mista de cal hidratada e areia peneirada, traço 1:4, com adição de 130 kg de cimento, usposura de 20mm, inclusive chapisco no traço 1:3.	m	3,06
<b>13.00.000</b>	<b>PISO</b>		
73829/001	Piso em cerâmica esmaltada 1a pei-v, padrão médio, assentada com argamassa polante	m²	29,59
13.02.010	Regularização de contra-piso para revestimento de pisos com tábuas, picatufas, pvciflex, etc. Empregando argamassa de cimento e areia no traço 1:4, com 3,0 cm de espessura.	m²	65,05
<b>17.00.000</b>	<b>URBANIZAÇÃO</b>		
74052/001	Quadro de distribuição para telefone n.4 50x60x12cm em chapa metálica, sem acessórios, padrão telebras, fornecimento e instalação	un	1,00
18.20.075	Fornecimento e instalação de disjuntor termomagnético tripolar (3p) de 400v, em caixa moldada siemens ou similar.	Un	1,00
18.23.060	Ponto de lógica seco, em conduítes metálicos, inclusive eletrodutos de pvc rígido roscável 3/4" com 9,00m, luvas e curvas em pvc, abraçadeiras tipo "o", buchas e arruelas de alumínio (instalação aparente)	pt	35,00
cotação	Espelho 4"x2" - 2 saídas RJ-45, morfim fab. Furukawa ou equivalente técnico	un	35,00
cotação	Conector RJ-45 Fêmea	Un	70,00
cotação	Fornecimento e instalação de eletrocalha perfurada, 50x50mm, inclusive acessórios de derivação e fixação	m	78,00
18.40.070	Qdg bl geral - fornecimento e instalação de quadro de comando, tipo sobrepor chapa de aço tratada com banho químico (desengraxa e fosfatização à base de fosfato de ferro), pintura epoxi e pó na cor bege(ral 7032), dimensão: 1200x300x250mm, ref. Ce-12080-25.	Un	1,00
<b>19.00.000</b>	<b>INSTALAÇÕES HIDRÁULICAS</b>		
19.07.028	Assentamento de bacia sanitária de louça deca vogue plus linha confort mod p51 (p/deficientes), acessórios (parafusos de fixação, anel de vedação, tubo de ligação de pvc cromado astra ou similar) e assento sanitário em mdf laqueado branco sicmol ou s/	Un	1,00
19.07.036	Fornecimento e assentamento de lavatório simples, sem coluna, pequeno, fab. celite, linha azálea, ref.91038 ou similar, fixado com parafuso cromado de comprimento de 2 1/2" e diâmetro de 1/4" com bucha de 8mm, chicote plástico com 30cm de 1/2", sifão copo	Un	2,00
<b>23.00.000</b>	<b>INSTALAÇÕES ESPECIAIS</b>		
23.01.030	Fornecimento e instalação de cabeamento de lógica com cabo utp categoria fe-04 pares.	m	2.400,00

*[Handwritten signature]*

*[Handwritten signatures]*

130/285

CARTÓRIO DO REGISTRO CIVIL DO 14º DISTRITO JUDICIÁRIO (VARZEA) - RECIFE/ PE  
 Avenida Caxangá, 3489 - Ipotinga - CEP: 50.670-000 - Fone: (81) 3453-2251

**AUTENTICAÇÃO**  
 Autentico a presente cópia reprográfica extraída nesta serventia, que confere com o original. Dou fé.  
 Recife, 25 de março de 2024, 10:41:06. (7075977086801) 1.

Em testemunho da verdade,  
 Willes Melo da Silva (Escrivente Autorizado)  
 Selo: 0076240.DJU03202402.04210

www.tjpe.jus.br/selodigital

Emol.: R\$ 4,05 TSNR R\$ 0,90 FERM R\$ 0,05 FUN SEG R\$ 0,09 FERC R\$ 0,45 ISS R\$ 0,23 Total R\$ 6,77

12º DISTRITO ANTIGO 14º VARZEA RECIFE-PE  
 REGISTRO CIVIL

Atestado e registrado mediante inscrição a respectiva CAT



**Certidão de Acervo Técnico - CAT**  
**Resolução nº 1.025, de 30 de outubro de 2009**

**CREA-PE**

**Conselho Regional de Engenharia e Agronomia de Pernambuco**

CAT com Registro de

Atestado

SEINFRA

1017922043

FOLHA

2858

Atividade Concluída

CERTIFICAMOS, em cumprimento ao disposto na Resolução n.º 1.025, de 30 de outubro de 2009, do Confea, que consta dos assentamentos deste Conselho Regional de Engenharia e Agronomia de Pernambuco - Crea-PE, o Acervo Técnico do profissional **RÔMULO CORDEIRO DOS SANTOS FILHO** referente à(s) Anotação(ões) de Responsabilidade Técnica - ART abaixo discriminada(s):  
Profissional: RÔMULO CORDEIRO DOS SANTOS FILHO  
Registro: PE031695 RNP: 1803407689  
Título Profissional: Engenheiro Civil;

Número de ART : 467621 Tipo de ART : Obra e Serviço Registrada em : 05/11/2010 Baixada em : 29/07/2013  
Forma de Registro : Empregador Participação Técnica : Co-Responsável  
Empresa Contratada : L. & R. SANTOS CONSTRUÇÕES LTDA  
Contratante : PREFEITURA DE JABOATÃO DOS GUARARAPES CPF/CNPJ: 10.377.679/0001-96  
Rua : AVENIDA GENERAL BARRETO DE MENEZES N.º: 1648  
Complemento: - Bairro : PRAZERES  
Cidade: JABOATÃO DOS GUARARAPES UF: PE CEP: 54400-230  
Contrato : 140/2010 Celebrado em : Não indicado Vinculado à ART : Não indicado  
Valor de Contrato(R\$) : 1.380.117,63 Tipo de Contratante : Não indicado Ação institucional : Não indicado  
Endereço da Obra/Serviço: DIVERSOS N.º: Não indicado  
Complemento: - Bairro: DIVERSOS  
Cidade: JABOATÃO DOS GUARARAPES UF: PE CEP: Não indicado  
Data de Início : 18/10/2010 Conclusão efetiva : 18/04/2011 Coordenadas Geográficas : Não indicado  
Finalidade : Não indicado Código : Não indicado  
Proprietário: PREFEITURA DE JABOATÃO DOS GUARARAPES CPF/CNPJ: 10.377.679/0001-96  
Atividade Técnica : Quantidade: 0,00 Unidade: Não indicado  
REFORMA DA POLICLÍNICA MARIINHA MELO E RECUPERAÇÃO DE 25 (VINTE E CINCO) UNIDADES DE SAÚDE VINCULADOS A SECRETARIA DE SAÚDE DO MUNICÍPIO DE JABOATÃO DOS GUARARAPES.

**Observações:**

- ART BAIXADA EM 29/07/2013, POR CONCLUSÃO DOS SERVIÇOS. CAT EMITIDA EM 29/07/2013.

Número de ART : 12130865 Tipo de ART : Obra e Serviço Registrada em : 28/06/2013 Baixada em : 29/07/2013  
Forma de Registro : Empregado Participação Técnica : Individual  
Empresa Contratada : L. & R. SANTOS CONSTRUÇÕES LTDA  
Contratante : PREFEITURA MUNICIPAL JABOATÃO DOS GUARARAPES CPF/CNPJ: 10.377.679/0001-96  
Rua : AVENIDA GENERAL BARRETO DE MENEZES N.º: 1648  
Complemento: - Bairro : PRAZERES  
Cidade: JABOATÃO DOS GUARARAPES UF: PE CEP: 54400-000  
Contrato : 140/2010 Celebrado em : Não indicado Vinculado à ART : 467621  
Valor de Contrato(R\$) : 1.899.590,79 Tipo de Contratante : Não indicado Ação institucional : Não indicado  
Endereço da Obra/Serviço: AVENIDA DIVERSOS N.º: -  
Complemento: - Bairro: DIVERSOS  
Cidade: JABOATÃO DOS GUARARAPES UF: PE CEP: 54400-000  
Data de Início : 19/04/2011 Conclusão efetiva : 05/11/2011 Coordenadas Geográficas : Não indicado  
Finalidade : Não indicado Código : Não indicado  
Proprietário: PREFEITURA MUNICIPAL JABOATÃO DOS GUARARAPES CPF/CNPJ: 10.377.679/0001-96  
Atividade Técnica : Quantidade: 0,00 Unidade: Não indicado  
REFORMA DA POLICLÍNICA MARIINHA MELO E RECUPERAÇÃO DE 25 (VINTE E CINCO) UNIDADES DE SAÚDE VINCULADOS A SECRETARIA DE SAÚDE DO MUNICÍPIO DE JABOATÃO DOS GUARARAPES.  
1º TERMO ADITIVO DE VALOR E PRAZO

**Observações:**

- ART BAIXADA EM 29/07/2013, POR CONCLUSÃO DOS SERVIÇOS. CAT EMITIDA EM 29/07/2013.



**Conselho Regional de Engenharia e Agronomia de Pernambuco**  
Av. Agamenon Magalhães, 2978, Est. 10  
Tel.: (81)3423-4383 Fax: (81)3423-4383

CARTÓRIO DO REGISTRO CIVIL DO 14º DISTRITO JUDICIÁRIO (VÁRZEA) - RECIFE/PE  
Avenida Caxangá, 3489 - Iputinga - CEP: 50.870-000 - Fone: (81) 3453-2251

**AUTENTICAÇÃO**  
Autêntico a presente cópia reprográfica extraída desta serventia, que confere com o original. Dou fé.  
Recife, 25 de março de 2024, 10:53:13. (7015977086801) 1.  
Em testemunho da verdade.  
Willes Melo da Silva (Escrivente Autorizado)

Selo: 0076240.IRX03202402.04275

Emol.: R\$ 4,05 TSNR R\$ 0,90 FERM R\$ 0,05 FUII BEG R\$ 0,09 FERC R\$ 0,48 ISS R\$ 0,23 Total R\$ 6,77

131/285



**Certidão de Acervo Técnico - CAT**  
**Resolução nº 1.025, de 30 de outubro de 2009**

**CREA-PE**

**Conselho Regional de Engenharia e Agronomia de Pernambuco**

CAT com Registro de  
Atestado

1017922013

Atividade Concluída

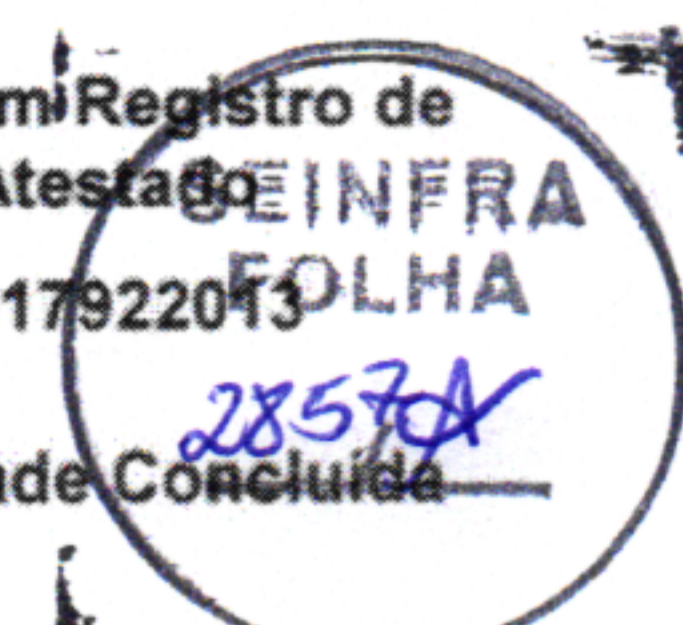

Número de ART : 12130864	Tipo de ART : Obra e Serviço	Registrada em : 28/06/2013	Baixada em : 29/07/2013
Forma de Registro : Empregado	Participação Técnica : Individual		
Empresa Contratada : L. & R. SANTOS CONSTRUÇÕES LTDA	CPF/ CNPJ: 10.377.679/0001-96		
Contratante : PREFEITURA MUNICIPAL JABOATÃO DOS GUARARAPES	N.º: Não indicado		
Rua : RUA GENERAL BARRETO DE MENEZES	Bairro : PRAZERES	UF : PE	CEP : Não indicado
Complemento: -	Celebrado em : Não indicado	Vinculado à ART : 467621	
Cidade: JABOATÃO DOS GUARARAPES	Tipo de Contratante : Não indicado	Ação institucional : Não indicado	
Contrato : 140/2010	N.º: -		
Valor de Contrato(R\$) : 0,00	Bairro : DIVERSOS	UF : PE	CEP : Não indicado
Endereço da Obra/Serviço: DIVERSOS	Coordenadas Geográficas : Não indicado		
Complemento: -	Código : Não indicado		
Cidade: JABOATÃO DOS GUARARAPES	CPF/CNPJ: 10.377.679/0001-96		
Data de Início : 06/11/2011	Conclusão efetiva : 03/03/2012	Unidade: Não indicado	
Finalidade : Não indicado	Quantidade: 0,00		
Proprietário: PREFEITURA MUNICIPAL JABOATÃO DOS GUARARAPES	Atividade Técnica :		
REFORMA DA POLICLÍNICA MARIINHA MELO E RECUPERAÇÃO DE 25 (VINTE E CINCO) UNIDADES DE SAÚDE VINCULADOS A SECRETARIA DE SAÚDE DO MUNICÍPIO DE JABOATÃO DOS GUARARAPES.			
2º TERMO ADITIVO DE PRAZO.			

**Observações:**

- ART BAIXADA EM 29/07/2013, POR CONCLUSÃO DOS SERVIÇOS. CAT EMITIDA EM 29/07/2013.

Número de ART : 12130863	Tipo de ART : Obra e Serviço	Registrada em : 28/06/2013	Baixada em : 29/07/2013
Forma de Registro : Empregado	Participação Técnica : Individual		
Empresa Contratada : L. & R. SANTOS CONSTRUÇÕES LTDA	CPF/ CNPJ: 10.377.679/00019-6		
Contratante : PREFEITURA MUNICIPAL JABOATÃO DOS GUARARAPES	N.º: 1648		
Rua : AVENIDA GENERAL BARRETO DE MENEZES	Bairro : PRAZERES	UF : PE	CEP : Não indicado
Complemento: -	Celebrado em : Não indicado	Vinculado à ART : 467621	
Cidade: RECIFE	Tipo de Contratante : Não indicado	Ação institucional : Não indicado	
Contrato : 140/2010	N.º: -		
Valor de Contrato(R\$) : 0,00	Bairro : DIVERSOS	UF : PE	CEP : Não indicado
Endereço da Obra/Serviço: DIVERSOS	Coordenadas Geográficas : Não indicado		
Complemento: -	Código : Não indicado		
Cidade: JABOATÃO DOS GUARARAPES	CPF/CNPJ: 10.377.679/00019-6		
Data de Início : 06/11/2011	Conclusão efetiva : 03/03/2012	Unidade: Não indicado	
Finalidade : Não indicado	Quantidade: 0,00		
Proprietário: PREFEITURA MUNICIPAL JABOATÃO DOS GUARARAPES	Atividade Técnica :		
REFORMA DA POLICLÍNICA MARIINHA MELO E RECUPERAÇÃO DE 25 (VINTE E CINCO) UNIDADES DE SAÚDE VINCULADOS A SECRETARIA DE SAÚDE DO MUNICÍPIO DE JABOATÃO DOS GUARARAPES.			
3º TERMO ADITIVO DE PRAZO.			

**Observações:**

- ART BAIXADA EM 29/07/2013, POR CONCLUSÃO DOS SERVIÇOS. CAT EMITIDA EM 29/07/2013.



**Conselho Regional de Engenharia e Agronomia de Pernambuco**

Av. Agamenon Magalhães, 2978, Espinheiro - Recife - PE, CEP 52020-000  
Tel.: (81)3423-4383 Fax: (81)3423-8480 Email: creape@creape.org.br

132/285

*[Handwritten signatures and marks]*



**Certidão de Acervo Técnico - CAT**  
**Resolução nº 1.025, de 30 de outubro de 2009**

**CREA-PE**

**Conselho Regional de Engenharia e Agronomia de Pernambuco**

CAT com Registro de Atestado  
**SEINFRA**  
**FOLHA**  
 1017922013  
 2856  
 Atividade Concluída

Número de ART : 12130862	Tipo de ART : Obra e Serviço	Registrada em : 28/06/2013	Baixada em : 29/07/2013
Forma de Registro : Empregado	Participação Técnica : Individual		
Empresa Contratada : L. & R. SANTOS CONSTRUÇÕES LTDA	CPF/CNPJ: 10.377.679/0001-96		
Contratante : PREFEITURA MUNICIPAL DE JABOATÃO DOS GUARARAPES	N.º : -		
Rua : AVENIDA GENERAL BARRETO DE MENEZES	Bairro : PRAZERES	UF : PE	CEP : Não indicado
Complemento : -	Celebrado em : Não indicado	Vinculado à ART : 467621	
Cidade: JABOATÃO DOS GUARARAPES	Tipo de Contratante : Não indicado	Ação institucional : Não indicado	
Contrato : 140/2010	N.º : -		
Valor de Contrato(R\$) : 0,00	Bairro : DIVERSOS	UF : PE	CEP : Não indicado
Endereço da Obra/Serviço: DIVERSOS	Coordenadas Geográficas : Não indicado		
Complemento : -	Código : Não indicado		
Cidade: JABOATÃO DOS GUARARAPES	CPF/CNPJ: 10.377.679/0001-96		
Data de Início : 06/11/2011	Conclusão efetiva : 03/03/2012	Unidade: Não indicado	
Finalidade : Não indicado	Quantidade: 0,00		
Proprietário: PREFEITURA MUNICIPAL DE JABOATÃO DOS GUARARAPES	REFORMA DA POLICLÍNICA MARIINHA MELO E RECUPERAÇÃO DE 25 (VINTE E CINCO) UNIDADES DE SAÚDE VINCULADOS A SECRETARIA DE SAÚDE DO MUNICÍPIO DE JABOATÃO DOS GUARARAPES.		
Atividade Técnica :	4º TERMO ADITIVO DE PRAZO.		

**Observações:**

- ART BAIXADA EM 29/07/2013, POR CONCLUSÃO DOS SERVIÇOS. CAT EMITIDA EM 29/07/2013.

Número de ART : 12130861	Tipo de ART : Obra e Serviço	Registrada em : 28/06/2013	Baixada em : 29/07/2013
Forma de Registro : Empregado	Participação Técnica : Individual		
Empresa Contratada : L. & R. SANTOS CONSTRUÇÕES LTDA	CPF/CNPJ: 10.377.679/0001-96		
Contratante : PREFEITURA MUNICIPAL DE JABOATÃO DOS GUARARAPES	N.º : -		
Rua : AVENIDA GENERAL BARRETO DE MENEZES	Bairro : PRAZERES	UF : PE	CEP : Não indicado
Complemento : -	Celebrado em : Não indicado	Vinculado à ART : 467621	
Cidade: JABOATÃO DOS GUARARAPES	Tipo de Contratante : Não indicado	Ação institucional : Não indicado	
Contrato : 140/2010	N.º : -		
Valor de Contrato(R\$) : 0,00	Bairro : DIVERSOS	UF : PE	CEP : Não indicado
Endereço da Obra/Serviço: DIVERSOS	Coordenadas Geográficas : Não indicado		
Complemento : -	Código : Não indicado		
Cidade: JABOATÃO DOS GUARARAPES	CPF/CNPJ: 10.377.679/0001-96		
Data de Início : 04/03/2012	Conclusão efetiva : 01/07/2012	Unidade: Não indicado	
Finalidade : Não indicado	Quantidade: 0,00		
Proprietário: PREFEITURA MUNICIPAL DE JABOATÃO DOS GUARARAPES	REFORMA DA POLICLÍNICA MARIINHA MELO E RECUPERAÇÃO DE 25 (VINTE E CINCO) UNIDADES DE SAÚDE VINCULADOS A SECRETARIA DE SAÚDE DO MUNICÍPIO DE JABOATÃO DOS GUARARAPES.		
Atividade Técnica :	5º TERMO ADITIVO DE PRAZO.		

**Observações:**

- ART BAIXADA EM 29/07/2013, POR CONCLUSÃO DOS SERVIÇOS. CAT EMITIDA EM 29/07/2013.

**Informações Complementares:**

O PROFISSIONAL POSSUI ATRIBUIÇÕES PARA: PLANTIO; PREPARO DE SOLO; DESCUPINIZAÇÃO; ATERRAMENTO; TELEFONIA; LÓGICA; CÉLULA FOTOELÉTRICA; SISTEMA DE EXAUSTÃO; SISTEMA DE DETECÇÃO E ALARME DE INCÊNDIO.

**Conselho Regional de**  
 Av. Agamenon Magalhães  
 Tel.: (81)3423-4383 F

CARTÓRIO DO REGISTRO CIVIL DO 14º DISTRITO JUDICIÁRIO (VARZEA) - RECIFE  
 Avenida Caxangá, 3489 - Iputinga - CEP: 50.670-000 - Fone: (81) 3453-2251

**AUTENTICAÇÃO**  
 Autentico a presente cópia reprográfica extraída nesta serventia, que confere com o original. Dou fé.  
 Recife, 25 de março de 2024, 10:53:14. (7075977086801) 1.

Em testemunho da verdade.  
 Willes Melo da Silva (Escrivente Autorizado)

Selo: 0076240.XZJ03202402.04280

Emol.: R\$ 4,05 TSNR R\$ 0,90 FERM R\$ 0,05 FUN SEG R\$ 0,09 FERC R\$ 0,45 ISS R\$ 0,23 Total R\$ 5,77

133/285



**Certidão de Acervo Técnico - CAT CREA-PE**  
**Resolução nº 1.025, de 30 de outubro de 2009**

**Conselho Regional de Engenharia e Agronomia de Pernambuco**

**CAT com Registro de Atestado**

**1017922013**

**Atividade Concluída SEINFRA FOLHA**

**28557A**

CERTIFICAMOS, finalmente, que se encontra vinculado à presente Certidão de Acervo Técnico - CAT, conforme selos de segurança A053.857 a A053.857, o atestado contendo 25 folha(s), expedido pelo contratante de obra/serviço, a quem cabe a responsabilidade pela veracidade e exatidão das informações nele constantes.

**Certidão de Acervo Técnico n.º 1017922013**

**29 de julho de 2013 , 13:50:18**

**Autenticação: c6b3d283-51b4-4cb5-acb4-dac8dc9e0782**

A CAT à qual o atestado está vinculado é o documento que comprova o registro de atestado no Crea.  
A CAT à qual o atestado está vinculado constituirá prova da capacidade técnico-profissional da pessoa jurídica somente se o responsável técnico indicado estiver ou venha a ser integrado ao seu quadro técnico por meio de declaração entregue no momento da habilitação ou da entrega das propostas.  
A CAT é válida em todo território nacional.

A CAT perderá a validade no caso de modificação dos dados técnicos qualitativos e quantitativos nela contidos, bem como de alteração da situação do registro da ART.  
A autenticidade e a validade desta certidão deve ser confirmada no site do Crea-PE (<http://www.creape.org.br>).  
A falsificação deste documento constitui crime previsto no Código Penal Brasileiro, sujeitando o autor à respectiva ação penal.

**CARTÓRIO DO REGISTRO CIVIL DO 14º DISTRITO JUDICIÁRIO (VARZEA) - RECIFE/ PE**  
Avenida Caxangá, 3489 - Iputinga - CEP: 50.670-000 - Fone: (81) 3453-2251

**AUTENTICAÇÃO**  
Autentico a presente cópia reprográfica extraída nesta serventia, que confere com o original. Dou fé.  
Recife, 25 de março de 2024, 10:53:14. (7075977086801) 1.

Em testemunho da verdade,  
Willes Melo da Silva (Escrevente Autorizado)

Selo: 0076240.GFJ03202402.04279

Empl. R\$ 4.05 TSNR R\$ 0.90 FERM R\$ 0.05 FUNI SEQ R\$ 0.09 FERC R\$ 0.45 ISS R\$ 0.23 Total R\$



**Conselho Regional de Engenharia e Agronomia de Pernambuco**  
Av. Agamenon Magalhães, 2978, Espinheiro - Recife - PE, CEP 52020-000  
Tel.: (81)3423-4383 Fax: (81)3423-8480 Email: [creape@creape.org.br](mailto:creape@creape.org.br)

**13412851**

*Handwritten signatures and marks in blue ink.*

## Termo de Recebimento Provisório

2854/A

Pelo presente, o Município do Jaboatão dos Guararapes, pessoa jurídica de direito público interno, com sede na Av. Barreto de Menezes, nº 1648, Prazeres, Jaboatão dos Guararapes, inscrito no CNPJ/MF sob o nº 10.377.679/001-96 por meio da Secretaria de Obras, situada à Rua Antônio Farias, nº 686, Piedade, na pessoa do seu representante abaixo assinado atesta que, conforme Processo Administrativo nº 019/2010, Modalidade Concorrência Nacional nº 003/2010, Contrato nº 140/2010-SESA, com início da obra em 18/10/2010 e término em 20/06/2012, a Empresa L&R SANTOS CONSTRUÇÕES LTDA, CNPJ nº 07.408.234/0001-11 e no CREA nº 10.847/PE, com sede na Rua Manoel Azevedo, nº517, Iputinga, Recife/PE, tendo como seu representante legal o Sr. ROMULO CORDEIRO DOS SANTOS FILHO, brasileiro, casado, Engenheiro Civil, CREA Nº 31695 D/PE, portador do RG nº 2.898.523 SSP/PE, CPF nº 547.406.304/00, executou os serviços de Reforma da Policlínica Mariinha Melo e Recuperação de 25(Vinte e Cinco) Unidades de Saúde Vinculadas a secretaria de saúde do Município de Jaboatão dos Guararapes, constante da planilha de quantitativos anexa.

A declarante, pelo presente instrumento, considera recebidos e aceitos provisoriamente os serviços objeto do contrato com seu respectivo Termo Aditivo.

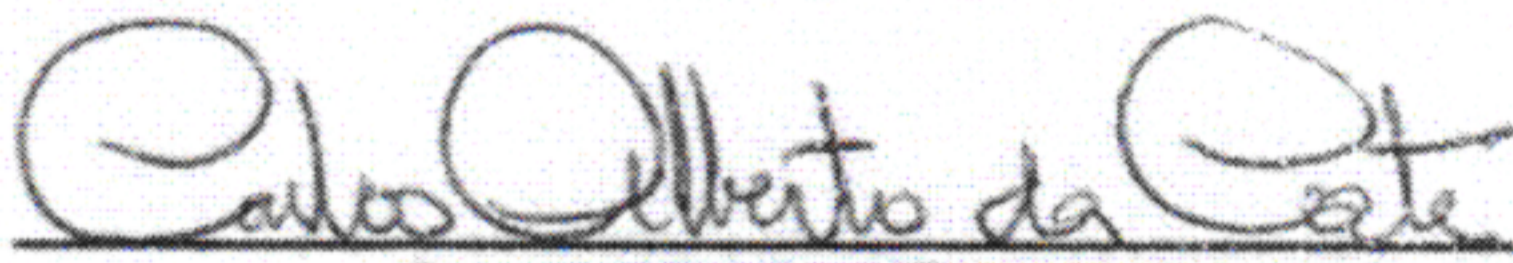

Jaboatão dos Guararapes, 01 de Julho de 2012.

  
 Gerente de Construção

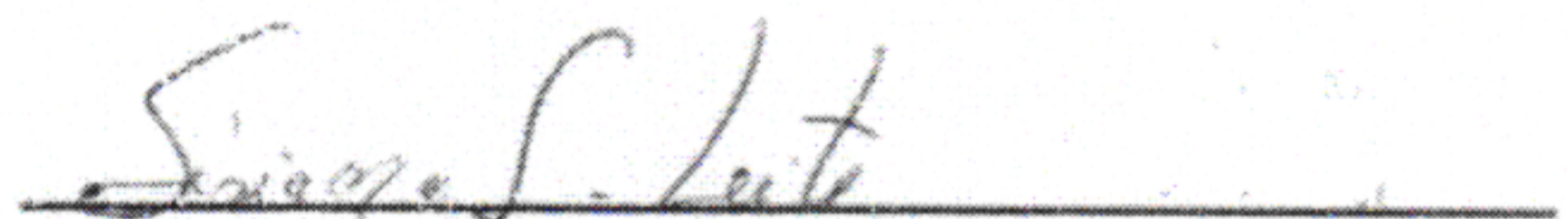
  
 Fiscal da Obra

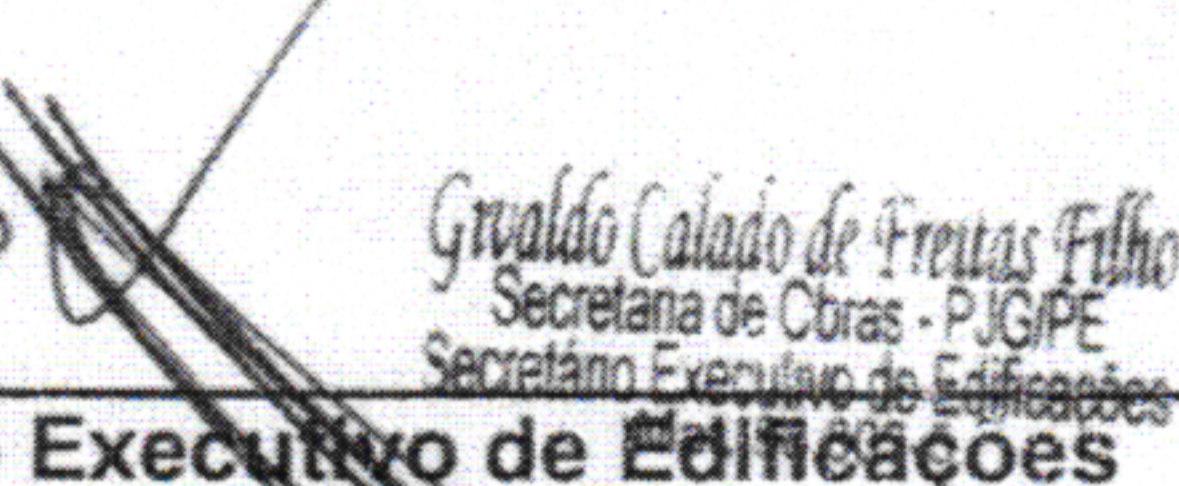
  
  
 Grivaldo Calado de Freitas Filho  
 Secretária de Obras - PUG/PE  
 Secretário Executivo de Edificações

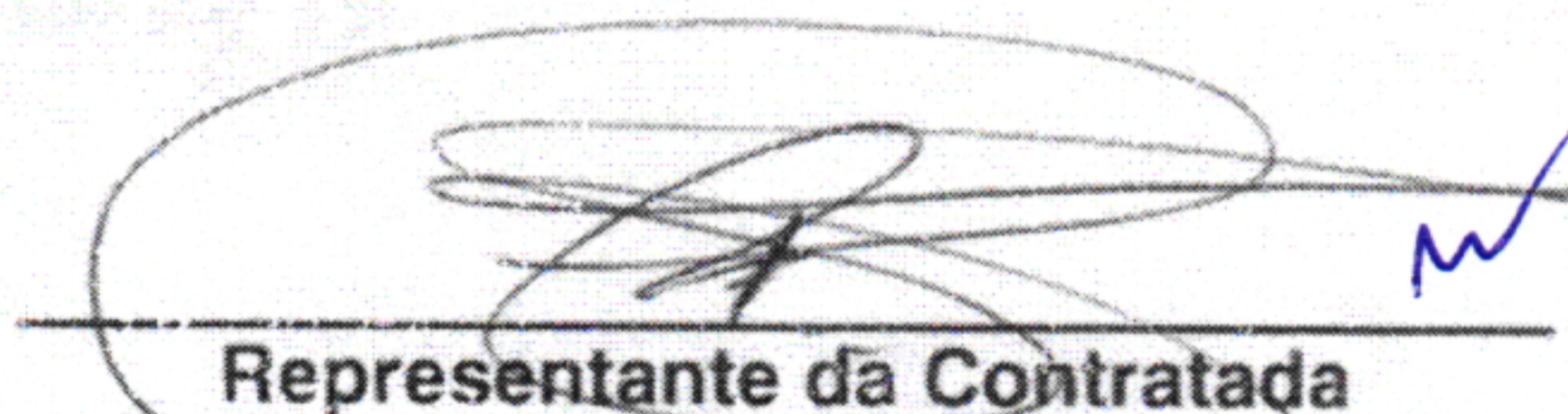
  
 Representante da Contratada

Rua Antônio Farias, nº 686 – Pi  
 Fone : (81) 3343-6  
 e-mail – seo

CARTÓRIO DO REGISTRO CIVIL DO 14º DISTRITO JUDICIÁRIO (VARZEA) - RECIFE - PE  
 Avenida Caxangá, 3489 - Iputinga - CEP: 50.670-000 - Fone: (81) 3458-225

**AUTENTICAÇÃO**  
 Autentico a presente cópia reprográfica extraída nesta serventia, que confere com o original. Dou fé.  
 Recife, 25 de março de 2024, 10:53:14. (705977086801) - 1.  
 Em testemunho da verdade.  
 Willes Melo da Silva (Escrevente Autorizado)  
 Selo: 0076240.TV003202402.04278

Emol: R\$ 4,05 TSNR R\$ 0,90 FERM R\$ 0,05 FUJ SEG R\$ 0,09 FERC R\$ 0,45 IBS R\$ 0,23 Total R\$ 6,77

135/285



SEINFRA  
FOLHA  
2853 *φ*

COM ABRAÇO EM BRANCO

CARTÓRIO DO REGISTRO CIVIL DO 14º DISTRITO JUDICIÁRIO (VÁRZEA) - RECIFE/ PE  
Avenida Caxangá, 3489 - Iputinga - CEP: 50.670-000 - Fone: (81) 3453-2251

**AUTENTICAÇÃO**  
Autentico a presente cópia reprográfica ext. aida nesta serventia, que confere com o original. Dou fé.  
Recife, 25 de março de 2024, 10:53:15. (7075977086801) 1.

Em testemunho da verdade:  
Willes Melo da Silva (Escrevente Autorizado)

Selo: 0076240.GQC03202402.04284

Emol.: R\$ 4,06 TSNR R\$ 0,90 FERMR\$ 0,06 FUII SEG R\$ 0,09 FERCR\$ 0,46  
5,77

REGISTRO CIVIL  
NOTAS  
12º DISTRITO  
VÁRZEA  
RECIFE-PE  
ANTICÍO 14º

2º CARTÓRIO DE NOTAS E PROTESTOS  
Bel. NELSON GALVÃO FILHO - Titular em exercício  
Rua Araújo Lima de Andrade, 580 - Pina  
Jaboatão dos Guararapes - PE - CEP 54400-200  
Tel.: (81) 3347-5315

Reconheço, por Semelhança a(s) firma(s) de: BIVALDO CALADO DE FREITAS FILHO; Dou fé, Jaboatão dos Guararapes/PE, 15/05/13 12:51:12. Em testemunho da verdade. Emol R\$ 2,92 TSNR R\$ 0,50 Total R\$ 3,50.  
ERUZALAN JUCIDES DE A. NOTA - Este evento

18

SELO  
Tribunal de Justiça de Pernambuco  
Autenticidade e Fidejussão  
ALZ013499

*φ*  
*m*

136 R\$

**PREFEITURA MUNICIPAL DO JABOATÃO DOS GUARARAPES**  
**SECRETARIA DE OBRAS - SEO**  
**SECRETARIA EXECUTIVA DE EDIFICAÇÕES - SEED**



**TERMO DE RECEBIMENTO PROVISÓRIO DE OBRAS**

Pelo presente, O MUNICÍPIO DO JABOATÃO DOS GUARARAPES, pessoa jurídica de direito público interno, com sede na Av. Barreto de Menezes, 1648 – Prazeres – Jaboatão dos Guararapes, inscrito no CGC/MF sob o nº. 10.377.679/0001-96, por meio da **Secretaria de Obras - Secretaria Executiva de Edificações**, localizada na Rua Antônio Farias nº. 686 – Piedade, nesta cidade, e de seu representante abaixo assinado, declara que, conforme Concorrência Nacional nº 003/2010 e Processo Licitatório nº 019/2010, com início da obra no dia 18 de outubro de 2010 e término em 20 de junho de 2012, a Empresa **L&R SANTOS CONSTRUÇÕES LTDA**, inscrita no CNPJ/MF sob o nº. 07.408.234/0001-11 e CREA nº 10847/PE, com sede na Rua Manoel Azevedo, nº517, Iputinga, Recife / PE, tendo como responsável técnico o Sr. **ROMULO CORDEIRO DOS SANTOS FILHO**, brasileiro, casado, Engenheiro Civil, CREA Nº 31695 D/PE, executou os serviços de Reforma da Policlínica Mariinha Melo e Recuperação de 25(Vinte e Cinco) Unidades de Saúde Vinculadas a secretaria de saúde do Município de Jaboatão dos Guararapes, abaixo discriminados, constantes do referido contrato.

<u>CÓDIGO</u>	<u>DISCRIMINAÇÃO</u>	<u>UNID.</u>	<u>QUANTIDADE</u>
<b>DEMOLIÇÕES</b>			
03.01.010	Demolição de cobertura com telhas cerâmicas.	m <sup>2</sup>	921,13
03.01.020	Demolição de cobertura com telhas de fibrocimento	m <sup>2</sup>	2.975,77
03.01.030	Demolição de estrutura de madeira para coberta.	m <sup>2</sup>	2.541,00
03.01.050	Retirada de esquadrias de madeira ou metálicas e ferro.	m <sup>2</sup>	604,05
03.01.070	Demolição de piso cimentado inclusive lastro de concreto.	m <sup>2</sup>	11,90
03.01.102	Demolição de piso revestido em granilite.	m <sup>2</sup>	334,04
03.01.120	Demolição de revestimento com azulejo ou cerâmica.	m <sup>2</sup>	783,50
03.01.150	Demolição de alvenaria de 1/2 vez com preparo para remoção.	m <sup>2</sup>	1.397,32
03.01.080	Demolição de revestimento de piso com ladrilho ou cerâmico.	m <sup>2</sup>	191,03
03.01.046	Demolição de forro de PVC.	m <sup>2</sup>	376,83
<b>REMOÇÕES</b>			
03.01.033	Retirada de estrutura de madeira para telhas de fibrocimento, alumínio ou plástico.	m <sup>2</sup>	155,09
04.03.150	Remoção de metralha em caminhão basculante D.M.T. 12KM, inclusive carga manual e descarga mecânica.	m <sup>2</sup>	966,42

Rua Antônio Farias, nº 686 – Piedade – Jaboatão dos Guararapes – PE.

1/24

**CARTÓRIO DO REGISTRO CIVIL DO 14º DISTRITO JUDICIÁRIO (VÁRZEA) - RECIFE/PE**  
Avenida Caxangá, 3489 - Iputinga - CEP: 50.670-000 - Fone: (81) 3453-2251

**AUTENTICAÇÃO**  
Autentico a presente cópia reprográfica extraída nesta serventia, que confere com o original. Dou fé.  
Recife, 25 de março de 2024, 10:53:15. (7075977086801) 1.

Em testemunho da verdade,  
**Willes Melo da Silva (Escrevente Autorizado)**

Selo: 0076240.PT103202402.04283

Emol.: R\$ 4,06 TBNR R\$ 0,90 FERM R\$ 0,05 FUJ SEQ R\$ 0,09 FERC R\$ 0,45 ISB R\$ 0,23 Total R\$ 6,77



137/285

PREFEITURA MUNICIPAL DO JABOATÃO DOS GUARARAPES  
SECRETARIA DE OBRAS - SEO  
SECRETARIA EXECUTIVA DE EDIFICAÇÕES - SEED

04.02.120	Transporte com carro de mão de areia, entulho ou terra.	m <sup>3</sup>	956,67
<b>RECUPERAÇÃO ESTRUTURAL</b>			
S 06.08.011	Costura de fissuras em alvenaria com barra "Z" de 70 cm em ferro CA-50 6.3mm a cada 20,00 cm. Inclusive demolição de revestimento, rasgos em alvenaria, enchimentos, chapisco e revestimento com argamassa de cimento e areia 1:3 nos locais de fixação de cada	m	5,90
S 06.08.120	Escarificação manual, corte de concreto até 3,00 cm de profundidade.	m <sup>2</sup>	114,74
S 06.08.130	Limpeza de armadura através de lixamento com lixadeira elétrica e escova de aço.	m	286,23
<b>ALVENARIA</b>			
07.01.095	Alvenaria de tijolos de 8 furos, assentados e rejuntados com argamassa de cimento e areia no traço 1:6 - 1/2 vez.	m <sup>2</sup>	49,10
07.01.155	Alvenaria de tijolos de 8 furos, assentados e rejuntados com argamassa de cimento e areia no traço 1:6 - 1/2 vez.	m <sup>2</sup>	1.010,04
07.01.185	Alvenaria de tijolos de 8 furos, assentados e rejuntados com argamassa de cimento e areia no traço 1:6 - 1 vez.	m <sup>2</sup>	165,50
07.01.180	Alvenaria de tijolos de 8 furos, assentados e rejuntados com argamassa de cimento e areia no traço 1:2 - 1/2 vez.	m <sup>2</sup>	108,89
07.02.010	Cobogós de cimento prensado.	m <sup>2</sup>	10,25
<b>COBERTURAS E IMPERMEABILIZAÇÕES</b>			
08.01.030	Estrutura de coberta em madeira, para telhas onduladas de cimento amianto, alumínio ou plásticas - vão de 15 a 20m.	m <sup>2</sup>	2.288,40
08.01.010	Estrutura de madeira de lei para coberta com telhas onduladas de fibrocimento- vão até 10m	m <sup>2</sup>	826,22
08.01.040	Estrutura de coberta em madeira, para telhas cerâmicas-vão 4 a 7m.	m <sup>2</sup>	230,36
08.02.095	Fornecimento e colocação de telhas cerâmicas coloniais-canal de 1ª qualidade, inclusive transporte vertical, sem emboçamento.	m <sup>2</sup>	312,29
08.02.040	Cobertura com telhas de cimento amianto, de 6 mm de espessura, sendo a área medida na projeção horizontal.	m <sup>2</sup>	574,84
08.04.030	Impermeabilização a base de manta asfáltica aluminizada com 3mm de espessura, calandrados e pré-vulcanizados, aplicados sobre berço amortecedor, para lajes, calhas, jardineiras e abóbadas de concreto armado ou pré-moldado.	m <sup>2</sup>	1.153,53



SELO ELETRÔNICO

Handwritten signature and checkmark.

Rua Antônio Farias, nº 686 – Piedade – Jaboatão dos Guararapes – PE.

2/24

Fone: (81) 3343-6234 Fax: (81) 3404-1011

CARTÓRIO DO REGISTRO CIVIL DO 14º DISTRITO JUDICIÁRIO (VÁRZEA) - RECIFE/PE  
Avenida Caxangá, 3489 - Iputinga - CEP: 50.870-000 - Fone: (81) 3453-2251

**AUTENTICAÇÃO**  
Autentico a presente cópia reprográfica extraída nesta serventia, que confere com o original. Dou fé.  
Recife, 25 de março de 2024, 10:53:15. (7076977086801) 1.

Em testemunho da verdade.  
Willes Melo da Silva (Escrevente Autorizado)

Selo: 0076240.UAG03202402.04282

Emol: R\$ 4,06 TSNR R\$ 0,90 FERM R\$ 0,05 FUN SEQ R\$ 0,09 FERC R\$ 0,45 ISS R\$ 0,23 Total R\$ 6,77

CARTÓRIO DE REGISTRO CIVIL DO 14º DISTRITO JUDICIÁRIO (VÁRZEA) - RECIFE/PE

Handwritten signature: 138/285



**PREFEITURA MUNICIPAL DO JABOATÃO DOS GUARARAPES**  
**SECRETARIA DE OBRAS - SEO**  
**SECRETARIA EXECUTIVA DE EDIFICAÇÕES - SEED**

08.02.080	Execução de algeroz em concreto armado de 0,30x0,05m, incluindo concreto, forma, armação e escoramento.	m	45,30
08.03.010	Calha de chapa galvanizada N°26.	m	58,36
<b>ESQUADRIAS</b>			
09.01.010	Esquadria de madeira com grade em madeira de lei e folha em compensado de jequitibá para portas internas, inclusive assentamento.	m <sup>2</sup>	141,02
09.03.020	Esquadria de alumínio, tipo correr com bandeira fixa, com contramarco, inclusive assentamento.	m <sup>2</sup>	3,75
cotação	Porta em pvc safonada, tamanho 0,80 x 2,10 m	und	1,68
09.02.040	Portão em chapa de ferro 16, inclusive fechadura de sobrepor Brasil ou similar e assentamento.	m <sup>2</sup>	5,95
09.01.126	Fornecimento e colocação de fechadura interna, cromada, incluindo espelho e massaneta redonda, modelo 813/02 Ei, Fab stam, ou similar.	und	6,00
09.02.022	Grade de proteção de janela em ferro com varões de 1/2, com acabamento em barra chata de 1 x 4, inclusive assentamento.	m <sup>2</sup>	6,74
09.01.040	Esquadria de madeira para janelas de abrir ou correr, com veneziana, inclusive assentamento e ferragens.	m <sup>2</sup>	1,50
<b>VIDRO</b>			
10.01.020	Vidro plano, comum, liso, transparente e com 4mm de espessura - colocado.	m <sup>2</sup>	4,32
<b>REVESTIMENTOS</b>			
11.02.010	Chapisco com argamassa de cimento e areia no traço 1:3.	m <sup>2</sup>	4.693,18
11.03.050	Emboço com argamassa de cimento e areia no traço 1:3 com 2,0cm de espessura.	m <sup>2</sup>	1.542,29
11.05.010	Revestimento com argamassa de cimento e areia, traço 1:4, com 2,0 cm de espessura	m <sup>2</sup>	4.556,34
11.06.005	Revestimento de azulejos brancos, classe A, assentados com pasta de cimento, sobre emboço pronto.	m <sup>2</sup>	20,73
13.03.140	Revestimento cerâmico comum, tipo A, 20x20cm, PEI 3 assentado com argamassa pré-fabricada de cimento colante, inclusive rejunte.	m <sup>2</sup>	6,92
<b>FORROS</b>			
12.03.011	Fornecimento e instalação de forro de PVC com régua de 100x6000mm encaixados entre si e fixados com estrutura auxiliar galvanizada e arame galvanizado, incluindo arremate em PVC.	m <sup>2</sup>	221,88



SECRETARIA DE OBRAS

Rua Antônio Farias, nº 686 – Piedade – Jaboatão dos Guararapes – PE. 3/24  
 Fone: (81) 3343-6234 – Fax: (81) 3461-4914

139/285

**CARTÓRIO DO REGISTRO CIVIL DO 14º DISTRITO JUDICIÁRIO (VARZEA) - RECIFE/PE**  
 Avenida Caxangá, 3489 - Ipotinga - CEP: 50.670-000 - Fone: (81) 3453-2251

**AUTENTICAÇÃO**  
 Autentico a presente cópia reprográfica extraída nesta serventia, que confere com o original. Dou fé.  
 Recife, 25 de março de 2024, 10:53:16. (7075977086801) 1

Em testemunho da verdade.  
 Willes Melo da Silva (Escrivente Autorizado)

Selo: 0076240.QAA03202402.04287

Emol.: R\$ 4,06 TSNR R\$ 0,90 FERM R\$ 0,05 FUN SEG R\$ 0,09 FERC R\$ 0,45 ISS R\$ 0,23 Total R\$ 6,77



Handwritten signatures and initials in blue ink.

PREFEITURA MUNICIPAL DO JABOATÃO DOS GUARARAPES  
SECRETARIA DE OBRAS - SEO  
SECRETARIA EXECUTIVA DE EDIFICAÇÕES - SEED

12.01.125	Fornecimento e instalação de forro de gesso em placas,suspenco por arame galvanizado nº 18 em estrutura de madeira coberta	m <sup>2</sup>	164,96
11.06.005	Revestimento de azulejo brancos, classe A, assentados com pasta de cimento, sobre emboço pronto.(lixeira e abrigo).	m <sup>2</sup>	30,08
<b>PISOS</b>			
13.01.010	Lastro de piso com 10cm de espessura em concreto 1:4:8.	m <sup>2</sup>	112,52
13.02.010	Regularização de contra- piso para revestimentos de pisos com tacos, aicatifas,paviflex, etc. empregando argamassa de cimento e areia no traço 1:4, com 3,0cm de espessura.	m <sup>2</sup>	1.579,15
13.03.051	Piso cimentado com argamassa de cimento e areia no traço 1:4, com 1,5cm de espessura e juntas de plástico reta de 20x3mm, formando quadros de 2,00x2,00m, e com acabamento liso.	m <sup>2</sup>	86,02
13.03.010	Piso cimentado com argamassa de cimento e areia no traço 1:3, com 2,0cm de espessura, e com acabamento liso. (calçada de contorno)	m <sup>2</sup>	67,79
<b>PINTURA</b>			
16.03.010	Pintura látex em paredes internas, coralar ou similar. Duas demãos, sem massa corrida, inclusive aplicação de uma demão de liquido selador de parede.	m <sup>2</sup>	481,69
16.03.030	Pintura látex em paredes externas,coralmur ou similar,duas demãos,sem massa acrílica,inclusive aplicação de uma demão de fundo preparador.	m <sup>2</sup>	400,24
16.04.010	Pintura a oleo em paredes internas, duas demãos, sem emassamento, inclusive aplicação de liquido preparador.	m <sup>2</sup>	1.422,13
16.02.030	Caiação Branca em paredes externas, em obras com mais de um pavimento, tres demãos.	m <sup>2</sup>	314,57
16.04.070	Pintura em a óleo em esquadrias de ferro, duas demãos, sem raspagem e sem aparelhamento.	m <sup>2</sup>	176,62
16.03.020	Pintura látex em paredes internas, Coralar ou simimlar, duas demãos, inclusive aplicação de uma demão de líquido selador e duas demãos de massa corrida à base de PVA.	m <sup>2</sup>	3.059,05
16.02.010	Caiação branca em paredes internas e externas,em obras de apenas um pavimento, três demãos.	m <sup>2</sup>	729,28
16.03.050	Pintura à base de emulsão acrílica, coralar ou similar, em paredes internas, duas demãos sem massa, inclusive selador acrílico, uma demão.	m <sup>2</sup>	60,35



SEMPRE EM BOM FIM

Rua Antônio Farias, nº 686 – Piedade – Jaboatão dos Guararapes – PE.

CARTÓRIO DO REGISTRO CIVIL DO 14º DISTRITO JUDICIÁRIO (VÁRZEA) - RECIFE/ PE  
Avenida Caxangá, 3489 - Iputinga - CEP: 50.670-000 - Fone: (81) 3453-2251

**AUTENTICAÇÃO**  
Autentico a presente cópia reprográfica extraída nesta serventia, que confere com o original. Dou fé.  
Recife, 25 de março de 2024, 10:53:16. (7075977086801) 1

Em testemunho da verdade.  
Willes Melo da Silva (Escrivente Autorizado)  
Selo: 0076240.UD203202402.04286

Emol.: R\$ 4,05 TSNR R\$ 0,90 FERM R\$ 0,05 FUII SEQ R\$ 0,09 FERC R\$ 0,45 ISS R\$ 0,23 Total R\$ 6,77



140/285

*(Handwritten signatures and marks)*



**PREFEITURA MUNICIPAL DO JABOATÃO DOS GUARARAPES**  
**SECRETARIA DE OBRAS - SEO**  
**SECRETARIA EXECUTIVA DE EDIFICAÇÕES - SEED**

SEINFRA  
FOLHA  
2848A

16.04.050	Pintura a óleo em esquadria de madeira, duas demãos, com aparelhamento e sem emassamento, inclusive aplicação de fundo sintético nivelador branco fosco, uma demão.	m <sup>2</sup>	243,72
16.04.080	Pintura a óleo em esquadrias de ferro, duas demãos, com raspagem e aparelhamento com zarcão.	m <sup>2</sup>	685,41
16.04.060	Pintura à óleo em esquadrias de madeira, duas demãos, com aparelhamento e emassamento, inclusive aplicação de fundo nivelador do branco fosco, duas demãos, com massa à óleo, duas demãos.	m <sup>2</sup>	528,26
16.04.100	Pintura com esmalte sintético em esquadria de ferro, duas demãos, com raspagem e aparelhamento com zargão.	m <sup>2</sup>	68,96
<b>URBANIZAÇÃO</b>			
17.04.010	Construção de banco em concreto armado com apoios a cada 2,00mm, em alvenaria de 1/2 vez chapiscada e revestida, sobre sapate de concreto armado, inclusive escavação, reaterro e remoção. (mod.av-27/2000 opção 01).	m	8,94
<b>INSTALAÇÕES ELÉTRICAS</b>			
18.20.010	Disjuntor monopolar termomagnético até 30A, 220v, Pial ou similar, inclusive instalação em quadro de distribuição.	und	359,00
18.20.040	Disjuntor triplo termomagnético de 60 até 100A, 380v, Pial ou similar, inclusive instalação em quadro de distribuição.	und	9,00
18.21.170	Quadro de distribuição metálico de embutir, c/ porta, barramento, chave geral e placa de neutro para até 32 circuitos monopolares, ref. QDET-32, Cemar ou similar, inclusive instalação.	und	6,00
18.22.010	Ponto de luz em teto ou parede, inclusive caixa 4 x 4 pol., Tigreflex ou similar, tubulação PVC rígido e fiação, até o quadro de distribuição.	pt	231,00
18.22.020	Ponto de interruptor de uma secção, pial ou similar, inclusive tubulação PVC rígido, fiação, cx 4 x 2 pol., Tigreflex ou similar placa e demais acessórios, até o ponto de luz.	pt	186,00
18.22.030	Ponto de interruptor de duas secção, pial ou similar, inclusive tubulação PVC rígido, fiação, cx 4 x 2 pol., Tigreflex ou similar placa e demais acessórios, até o ponto de luz.	pt	10,00
18.22.040	Ponto de interruptor de três secções, pial ou similar, inclusive tubulação PVC rígido, fiação, cx 4 x 2 pol., Tigreflex ou similar placa e demais acessórios, até o ponto de luz.	pt	4,00



Rua Antônio Farias, nº 686 – Piedade – Jaboatão dos Guararapes – PE.

CARTÓRIO DO REGISTRO CIVIL DO 14º DISTRITO JUDICIÁRIO (VÁRZEA) - RECIFE/PE  
 Avenida Caxangá, 3489 - Iputinga - CEP: 50.870-000 - Fone: (81) 3453-2251  
**AUTENTICAÇÃO**  
 Autêntico a presente cópia reprográfica extraída nesta serventia, que confere com o original. Dou fé.  
 Recife, 25 de março de 2024, 10:53:15. (7075977086801) 1.  
 Em testemunho da verdade.  
 Willes Melo da Silva (Escrevente Autorizado)  
 Selo: 0076240.OPFD3202402.04285  
 Emol.: R\$ 4,05 TSNR R\$ 0,90 FERM R\$ 0,05 FUN SEQ R\$ 0,09 FERC R\$ 0,46 ISS R\$ 0,23 Total R\$ 6,77



141/285

5/24

PREFEITURA MUNICIPAL DO JABOATÃO DOS GUARARAPES  
SECRETARIA DE OBRAS - SEO  
SECRETARIA EXECUTIVA DE EDIFICAÇÕES - SEED

18.22.060	Ponto de tomada universal (2p+1T) pial ou similar inclusive tubulação PVC rígido, fiação, caixa 4 x 2 pol. Tigreflex ou similar, placa e demais acessórios, até o ponto de luz ou quadro de distribuição.	pt	631,00
18.22.090	Ponto de tomada para telefone, pial ou similar, em caixa Tigreflex ou similar de 4 x 2 pol., inclusive placa, tubulação em pvc rígido, fiação, caixas de passagem e demais acessórios, até a caixa de distribuição do pavimento.	pt	22,00
18.25.070	luminária para uma lampada fluorescente de 40w	cj	24,00
18.09.030	Fornecimento e assentamento de caixa para medição trifásica e caixa para disjuntor trifásico de policarbonato e noryl cinza, inclusive buchas plásticas e parafusos para instalação das caixas em parede (padrão Celpe) sem disjuntor.	und	3,00
18.19.042	Cabo de cobre, tempera mole, encordoamento classe 2, isolamento de pvc - flame resistant - 70c, tipo bwf, 750 V foreplast ou similar, s.m. - 4mm <sup>2</sup> , inclusive instalação em eletroduto.	m	195,00
18.02.020	Poste de concreto secção duplo t, 100/8, com engastamento direto no solo de 1,40m, inclusive colocação.	und	2,00
18.02.030	Poste de concreto secção duplo t, 200/8, com engastamento direto no solo de 1,40m, inclusive colocação.	und	1,00
18.03.010	Estrutura secundaria b1 completa, inclusive fixação.	und	3,00
18.09.040	Fornecimento e assentamento de caixa para medição trifásica e caixa para disjuntor trifásico de policarbonato e noryl cinza, inclusive fita metálica e presilha para instalação das caixas em poste (padrão Celpe) sem disjuntor.	und	2,00
18.09.075	Fornecimento e instalação de aterramento do quadro de medição, com 01 haste de aterramento tipo copperweld de 5/8"x2,4m com conector, cabo de cobre nú 25mm <sup>2</sup> e eletroduto de pvc rígido de 3/4".	cj	5,00
18.09.085	Fornecimento e instalação de aterramento do neutro com 03 hastes de aterramento tipo copperweld de 5/8"x2,4m com conectores interligadas em triângulo com distância entre as mesmas de 3m e cabo de cobre nú 25mm <sup>2</sup> .	cj	4,00
18.13.080	Eletroduto de PVC rígido rosqueável de 1 1/2 pol., com luva de rosca interna, assentado em valas com profundidade de 0,60m, inclusive escavação e reaterro.	m	72,00



SECRETARIA MUNICIPAL DE OBRAS

Handwritten signatures and marks.

Rua Antônio Farias, nº 686 – Piedade – Jaboatão dos Guararapes – PE.

6/24

CARTÓRIO DO REGISTRO CIVIL DO 14º DISTRITO JUDICIÁRIO (VARZEA) - RECIFE/ PE  
Avenida Caxangá, 3489 - Iputinga - CEP: 50.670-000 - Fone: (81) 3453-2251

**AUTENTICAÇÃO**  
Autentico a presente cópia reprográfica extraída nesta serventia, que confere com o original. Dou fé.  
Recife, 25 de março de 2024, 10:53:17. (7075977086801) 1.

Em testemunho da verdade.  
Willes Melo da Silva (Escrivente Autorizado)

Selo: 0076240.PNP03202402.04291

Emol.: R\$ 4,05 TSNR R\$ 0,90 FERMRS R\$ 0,05 FUN SEG R\$ 0,09 FERC R\$ 0,46 IBS R\$ 0,23 Total R\$ 5,77



Handwritten number: 142/285



**PREFEITURA MUNICIPAL DO JABOATÃO DOS GUARARAPES**  
**SECRETARIA DE OBRAS - SEO**  
**SECRETARIA EXECUTIVA DE EDIFICAÇÕES - SEED**

SEINFRA  
FOLHA  
2846A

18.14.040	Curva de PVC rígido rosqueável de 1 1/2 pol., com luva de rosca interna, inclusive assentamento.	und	25,00
18.14.010	Curva de PVC rígido rosqueável de 3/4 pol., com luva de rosca interna, inclusive assentamento.	und	15,00
18.18.030	Interruptor de embutir de três secções para caixa de 4 x 2 pol., com placa, 10A, 250v, pial (linha silenteque) ou similar, inclusive instalação.	und	6,00
18.19.041	Cabo de cobre, tempera mole, encordoamento classe 2, isolamento de pvc - 70 c, tipo bwf, 750v foreplast ou similar, s.m. - 10mm <sup>2</sup> , inclusive instalação em eletroduto.	m	124,00
18.19.042	Cabo de cobre, tempera mole, encordoamento classe 2, isolamento de pvc - 70 c, tipo bwf, 750v foreplast ou similar, s.m. - 16mm <sup>2</sup> , inclusive instalação em eletroduto.	m	260,00
18.23.031	Ponto de tomada 2p+t 10A/250V, instalação aparente em condutores metálicos, incl. eletroduto de pvc rig.rosçável 3/4" c/9,00m, luvas e curvas longas em pvc, abraçadeiras tipo "d" buchas e arruelas de alumínio e fio cobre, tempera mole, classe 1, isol. em pvc de 2,5mm <sup>2</sup> . Não incluso haste de aterramento.	pt	56,00
18.23.032	Ponto de tomada de computador 2p+t 15a/250v, inst. Aparente, em condutores metálicos, incl. Elet. de pvc rig.rosçável 3/4" c/9,00m, luvas e curvas longas em pvc, abraçadeiras tipo "d", buchas e arruelas de alumínio, fio de cobre, tempera mole, classe 1, isol. em pvc de 2,5mm <sup>2</sup> . Não incluso haste de aterramento.	pt	14,00
18.23.040	Ponto de telefone, instalação aparente, em condutores metálicos, inclusive eletrodutos de pvc rígido rosçável 3/4" com 6,00m, luvas e curvas longas em pvc, abraçadeiras tipo "d" e cabo ccl-1.	pt	14,00
18.25.030	Luminária tipo sobrepor, aberta, para 1 lâmpada fluoresc. De 40W, ref. TMS-500 Phillips ou similar, inclusive reator alto fator de potência lâmpadas, demais acessórios e instalação.	cj	83,00
18.26.020	Assentamento de bengala de pvc rígido de 3/4 pol. Marca tigre ou similar, inclusive rasgo em alvenaria e fornecimento do material.	und	2,00
18.26.030	Assentamento de chave de bóia automática, 15a, superior ou inferior marca lenz ou similar (inclusive o fornecimento do material).	und	11,00



Rua Antônio Farias, nº 686 – Piedade – Jaboatão dos Guararapes – PE.

Fone: (81) 3242-6224 Fax: (81) 3461-4914

7/24

**CARTÓRIO DO REGISTRO CIVIL DO 14º DISTRITO JUDICIÁRIO (VÁRZEA) - RECIFE/ PE**  
 Avenida Caxangá, 3489 - Iputinga - CEP: 50.670-000 - Fone: (81) 3453-2251

**AUTENTICAÇÃO**  
 Autentico a presente cópia reprográfica extraída nesta serventia, que confere com o original. Dou fé.  
 Recife, 25 de março de 2024, 10:53:16. (7075977086801) 1

Em testemunho da verdade,  
 Willes Melo da Silva (Escrivente Autorizado)

Selo: 0076240.KZF03202402.04290

Emol.: R\$ 4,05 TBNR R\$ 0,90 FERM R\$ 0,05 FUN. SEC R\$ 0,09 FERC R\$ 0,46 ISS R\$ 0,23 Total R\$ 6,77



143/285

*(Handwritten signatures and marks)*



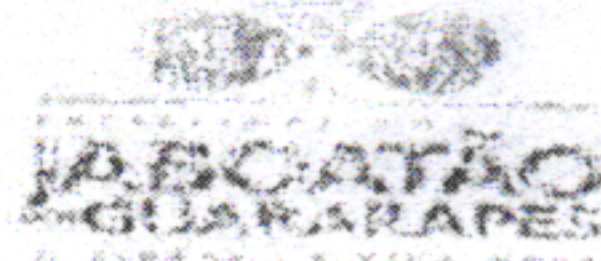

**PREFEITURA MUNICIPAL DO JABOATÃO DOS GUARARAPES**  
**SECRETARIA DE OBRAS - SEO**  
**SECRETARIA EXECUTIVA DE EDIFICAÇÕES - SEED**

INSTALAÇÕES HIDROSSANITÁRIAS			
21.09.070	Limpeza de galeria de 0,50m, 0,60m 0,70m de diametro.	m	7,00
19.05.420	Fornecimento e assentamento de joelho de 90° PB soldavel de pvc para esgoto, série normal de 100mm.	und	3,00
19.07.290	Fornecimento de torneira de pressão para lavatório, com acabamento cromado, diâmetro 1/2 pol., ref. 1193, linha C-33 Sigma ou similar, inclusive fixação.	und	38,00
19.07.040	Fornecimento e instalação de assento plástico para bacia sanitária, cor branco e de 1ª qualidade cipla ou similar	und	10,00
19.07.034	Fornecimento e assentamento de sifão copo de pvc cromado 1".	und	22,00
19.01.010	Ponto de esgoto para bacia sanitária, inclusive tubulações e conexões em pvc rígido soldáveis, até a coluna ou o sub-coletor.	pt	15,00
19.01.020	Ponto de esgoto para pia ou lavanderia, inclusive tubulações e conexões em pvc rígido soldáveis, até a coluna ou o sub-coletor.	pt	8,00
19.01.030	Ponto de esgoto para lavatório ou mictório, inclusive tubulações e conexões em pvc rígido soldáveis, até a coluna ou o sub-coletor.	pt	22,00
19.01.040	Ponto de esgoto para ralo, inclusive ralo, tubulações e conexões em pvc rígido soldáveis, até a coluna ou o sub-coletor.	pt	28,00
19.02.020	Ponto de água, inclusive tubulações e conexões em pvc rígido soldáveis e abertura de rasgos em alvenaria, até o registro geral.	pt	154,00
19.07.020	Fornecimento e assentamento de bacia sanitária com caixa acoplada, louça branca, Deca ou similar, inclusive tampa e acessórios correspondentes	cj	6,00
19.07.030	Fornecimento e assentamento de lavatório simples grande, sem coluna, de louça branca, celite, linha saveiro ou similar, inclusive acessórios correspondentes.	cj	2,00
19.07.200	Fornecimento de chuveiro com haste de plástico, diametro 1/2 pol. Tigre ou similar, inclusive fixação.	und	4,00
19.07.275	Fornecimento de torneira de pressão para pia, com acabamento cromado, diam. 1/2", pol. Com arejador, ref. 1158, linha C-33, Sigma ou similar, inclusive fixação.	und	2,00



Rua Antônio Farias, nº 686 – Piedade – Jaboatão dos Guararapes – PE.

8/24

**CARTÓRIO DO REGISTRO CIVIL DO 14º DISTRITO JUDICIÁRIO (VARZEA) - RECIFE/PE**  
 Avenida Caxangá, 3489 - Iputinga - CEP: 50.670-000 - Fone: (81) 3453-2251

**AUTENTICAÇÃO**  
 Autentico a presente cópia reprográfica extraída nesta serventia, que confere com o original. Dou fé.  
 Recife, 25 de março de 2024, 10:53:16. (7076977086801) 1

Em testemunha da verdade.  
 Willes Melo da Silva (Escrivente Autorizado)  
 Selo: 0076240.SEZ0320240204289

Empl.: R\$ 4,05 TSNR R\$ 0,90 FERM R\$ 0,05 FUN SEG R\$ 0,09 FERC R\$ 0,45 ISS R\$ 0,23 Total R\$ 6,77



14. 7285

*(Handwritten signatures and marks)*



SEINFRA  
FOLHA  
2844

**PREFEITURA MUNICIPAL DO JABOATÃO DOS GUARARAPES**  
**SECRETARIA DE OBRAS - SEO**  
**SECRETARIA EXECUTIVA DE EDIFICAÇÕES - SEED**

19.07.290	Forneciemnto de torneira de pressão para lavatório, com acabamento cromado, diam., 1/2" pol., ref. 1193, linha C-33, Sigma ou similar, inclusive fixação.	und	7,00
19.07.320	Fornecimento de torneira amarela para jardim, diam. 3/4" pol., inclusive fixação.	und	3,00
19.04.040	Fornecimento e assentamento de tubo de PVC rígido soldáveis, Diam 100mm, para coletores e sub-coletores de esgoto ou águas pluviais, inclusive abertura e fechamento de valas.	m	15,00
19.07.570	Instalação de torneira de bóia diametro 3/4 pol., inclusive o fornecimento da mesma.	und	2,00
<b>ITENS NOVOS</b>			
18.13.010	Eletroduto de pvc rígido rosqueável de 1/2 pol. com luva de rosca interna , inclusive assentamento em lajes.	m	53,00
17.03.045	Fornecimento e plantio de grama esmeralda(em tapete), incluindo preparo do solo com apenas barro de jardim.	m <sup>2</sup>	92,91
22.10.311	Fornec. E instalação de corrimão duplo em tubos de ferro de 1.1/2", inclusive pintura Galvoprimer.	m	10,60
07.04.010	Fornecimento e assentamento de divisória em perfis de alumínio, tipo Al 1 (Painel/Painel), Eucatex ou similar, sem porta.	m <sup>2</sup>	20,99
19.07.146	Fornecimento de caixa d'água elevada de pvc, com tampa, capacidade para 1000 litros, inclusive colocação.	und	1,00
34.14.002	Dobradiça de latão ou aço, marca La Fonte ref., 85 ou similar, acabamento cromado brilhante, tipo, média, 3x2 1/2" com anéis, com parafusos - Ferragens para esquadrias.	und	1,00
18.25.180	Luminária para lâmpada a vapor de mercúrio de 250 w, ref. Abl 50/f a. B. Leão ou similar, completa, inclusive braço, lâmpada, reator alto fator de potencia e instalação.	cj	1,00
03.01.311	Retirada de poste de concreto, engastado no solo.	und	1,00
07.03.020	Muro com embasamento de 50cm e altura da alvenaria de elevação de 1,8m, com colunas espaçadas de 3 em 3m, inclusive chapisco, massa única e caiação, e ainda escavação, reaterro, remoção do material escavado e concreto magro.	m	61,38
12.01.010	Forro de gesso aplicado em laje pré moldada.	m <sup>2</sup>	76,43
03.01.303	Retirada de reservatórios de fibrocimento até 1000 litros, inclusive limpaza seleção e guarda do material reaproveitável.	und	2,00
18.15.021	Caixas de passagem elétrica 20 x 20cm em alumínio.	und	10,00



NOTAS  
CARTÓRIO DE REGISTRO

Handwritten signature and initials

Rua Antônio Farias, nº 686 – Piedade – Jaboatão dos Guararapes – PE.

9/24

CARTÓRIO DO REGISTRO CIVIL DO 14º DISTRITO JUDICIÁRIO (VÁRZEA) - RECIFE/PE 3461-4914  
Avenida Caxangá, 3489 - Iputinga - CEP: 50.870-000 - Fone: (81) 3453-2251

**AUTENTICAÇÃO**  
Autentico a presente cópia reprográfica extraída nesta serventia que confere com o original. Dou fé.  
Recife, 25 de março de 2024, 10:53:16. (7075977086801) 1.  
Em testemunho da verdade,  
Willes Melo da Silva (Escrivente Autorizado)  
Selo: 0076240.JBY03202402.04288

Emol: R\$ 4,06 TBNR R\$ 0,90 FERM R\$ 0,05 FUN SEC R\$ 0,09 FERC R\$ 0,45 ISS R\$ 0,23 T. de I. R\$ 8,77

NOTAS  
CARTÓRIO DE REGISTRO  
12º DISTRITO  
ANTIGO 14º  
VÁRZEA  
RECIFE-PE

145/285

Handwritten signature and initials



SEINFRA  
FOLHA  
2843/18

**PREFEITURA MUNICIPAL DO JABOATÃO DOS GUARARAPES**  
**SECRETARIA DE OBRAS - SEO**  
**SECRETARIA EXECUTIVA DE EDIFICAÇÕES - SEED**

18.21.110	Quadro de distribuição em resina termoplástica de embutir, com porta, sem barramento para até 3 circuitos monophasados, ref. cdec-3e, cemar ou similar, inclusive instalação.	und	13,00
06.03.103	Concreto armado pronto, fck 25 mpa condição a (nbr 12655), lançado em fundações e adensado, inclusive forma, escoramento e ferragem.	m³	1,19
18.03.020	Estrutura secundária b3 completa, inclusive fixação.	und	1,00
XXXXXXXXXX	Rufos em concreto, l=0,34m.	m	100,00
08.04.090	Impermeabilização com manta asfáltica.	m²	28,00
18.22.100	Ponto de campainha, inclusive caixa, cigarra, botão, espelho, tubulação PVC rígido, fiação e demais acessórios, até quadro de distribuição.	pt	1,00
10.01.040	Fornecimento e assentamento de vidro lise, 6mm.	m²	0,58
XXXXXXXXXX	Reposição de placa.	m²	2,00
18.13.020	Eletroduto de pvc rígido rosqueável de 3/4 pol., com luva de rosca interna, inclusive assentamento em lajes.	m	60,00
XXXXXXXXXX	Retirada de calha de chapa galvanizada.	m²	39,66
11.13.010	Rejuntamento de cerâmica com argamassa pre-fabricada para rejunte.	m²	21,25
07.06.001	Parede em blocos de gesso com 7,5 cm de espessura.	m²	62,94
03.01.047	Demolição de forros (forropacote, gesso acartonado e metálico).	m²	403,82
08.02.010	Cobertura com telhas de cimento amianto de 8mm de espessura tipo kalhetão ou canaleta 90, sendo a área medida na projeção horizontal.	m²	383,13
XXXXXXXXXX	Colocação cuidadosa de balcão existente.	m²	0,90
XXXXXXXXXX	Fornecimento e fixação de visor em porta interna.	m²	0,16
18.16.020	Tomada de embutir para telefone quatro polos, padrão telebras, com placa para caixa 4 x 2 pol., plal (linha silentoque) ou similar, inclusive instalação.	und	1,00
35.10.006	Aplicação de cerâmica, assentada com argamassa pre-fabricada de cimento colante, inclusive rejunte.	m²	5,95
08.01.114	Execução de estrutura de madeira para coberta com telhas cerâmicas, vãos de 10 a 7m², com aproveitamento de madeira.	m²	149,43



EXEMPLO DE BOMBO

Handwritten marks and signatures on the right side of the table.

Rua Antônio Farias, nº 686 - Piedade - Jaboatão dos Guararapes - PE.

10/24

**CARTÓRIO DO REGISTRO CIVIL DO 14º DISTRITO JUDICIÁRIO (VARZEA) - RECIFE/PE**  
Avenida Caxangá, 3489 - Iputinga - CEP: 50.670-000 - Fone: (81) 3453-2251

**AUTENTICAÇÃO**  
Autentico a presente cópia reprográfica extraída nesta serventia, que confere com o original. Dou fé.  
Recife, 25 de março de 2024, 10:53:17. (7075977086801)

Em testemunho da verdade.  
Willes Melo da Silva (Escrivente Autorizado)

Selo: 0076240.HPL03202402.04294

Emol.: R\$ 4,05 TSNR R\$ 0,90 FERM R\$ 0,05 FUN SEG R\$ 0,09 FERC R\$ 0,45 ISS R\$ 0,23 Total R\$ 6,77



Handwritten signature: 14/0/288

Handwritten signature and initials.

PREFEITURA MUNICIPAL DO JABOATÃO DOS GUARARAPES  
SECRETARIA DE OBRAS - SEO  
SECRETARIA EXECUTIVA DE EDIFICAÇÕES - SEED

08.05.010	Execução dos serviços de controle de cupins, através do tratamento da estrutura do madeiramento da cobertura com pulverização da calda inseticida utilizando um dos produtos pertencentes ao grupo fenil pirazol, contendo o princípio ativo fipronil. Conforme termo de referência.	m <sup>2</sup>	509,19
08.01.050	Estrutura de cobertura em madeira para telhas cerâmicas - vão de 7 a 10m.	m <sup>2</sup>	86,84
07.01.055	Alvenaria de tijolos maciços prensados, assentados e rejuntados com argamassa de cimento e areia no traço 1: 6 - 1 vez.	m <sup>2</sup>	4,50
07.01.035	Alvenaria de tijolos maciços prensados, assentados e rejuntados com argamassa de cimento e areia no traço 1: 6 - 1/2 vez.	m <sup>2</sup>	13,05
09.02.042	Portão simples em ferro com varões de 1/2", espaç= 10cm e acabamento em barra chata de 1 x 1/4, inclusive ferrolho e assentamento.	m <sup>2</sup>	14,87
03.01. 319	Retirada de canaleta de pvc tipo sistema X e fiação elétrica.	m	2,00
xxxxxxx	Recuperação de basculante de ferro existente, inclusive a troca da aiavarca.	und	1,50
18.18.005	Fornecimento e instalação de placa cega para caixa 4x2".	und	2,00
16.04.030	Pintura a oleo em paredes Interias, duas demãos, com emassamento, inclusive m <sup>2</sup> aplicação de liquido preparador.	m <sup>2</sup>	75,75
xxxxxxx	Fornecimento e instalação de tampa para ralo.	und	2,00
xxxxxxx	Moldura em chapa compensada para fechamento de vão de ar condicionado, inclusive pintura, fornecimento e instalação.	und	2,48
xxxxxxx	Reparo em tubulações da caixa d'água.	m <sup>2</sup>	1,00
19.07.031	Fornecimento e instalação de sifão plastico para lavatório de 1" x 1.1/2".	und	10,00
xxxxxxxxx	Fornecimento de torneira de pressão para lavatório, tipo bica alta, com acabamento cromado, diam., 1/2" pol., Sigma ou similar, inclusive fixação.	und	1,00
26.15.016	Vidro fantasia canelado 4mm, instalado nas esquadrias de janelas-elementos decorativos e outros/vidros.	m <sup>2</sup>	57,61
06.07.020	Laje pré moldada para forro com vão normal, inclusive capeamento e escoramento.	m <sup>2</sup>	6,75



*[Handwritten signature]*

Rua Antônio Farias, nº 686 – Piedade – Jaboatão dos Guararapes – PE.

11/24

CARTÓRIO DO REGISTRO CIVIL DO 14º DISTRITO JUDICIÁRIO (VARZEA) - RECIFE/PE  
Avenida Caxangá, 3489 - Ipubinga - CEP: 50.670-000 - Fone: (81) 3453-2251

**AUTENTICAÇÃO**  
Autentico a presente cópia reprográfica extraída nesta serventia, que confere com o original. Dou fé.  
Recife, 25 de março de 2024, 10:53:17. (7075977086801) 1

Em testemunho da verdade,  
Willes Melo da Silva (Escrivente Autorizado)  
Selo: 0076240.KZLD3202402.04293

Emol: R\$ 4,06 TSNR R\$ 0,90 FERM R\$ 0,05 FUJN SEG R\$ 0,09 FERC R\$ 0,46 ISB R\$ 0,23 Total R\$ 5,77



1247/288

*[Handwritten initials]*



**PREFEITURA MUNICIPAL DO JABOATÃO DOS GUARARAPES**  
**SECRETARIA DE OBRAS - SEO**  
**SECRETARIA EXECUTIVA DE EDIFICAÇÕES - SEED**

06.03.101	Concreto Armado pronto, Fck 18 MPA, condição B (nbr 12655) , lançado em fundações e adensado, inclusive forma, escoramento e ferragem.	m <sup>3</sup>	0,05
08.02.043	Colocação de telha de fibrocimento ondulada E=6mm com aproveitamento de 100% das telhas existentes, fixadas com parafuso galvanizado de 8x11mm, arruela galvanizada de 8mm, e arruela plástica de vedação, inclusive movimentação horizontal e vertical.	m <sup>2</sup>	144,39
18.25.945	Fornecimento e instalação de reator partida rápida duplo 02 lamp. Fluorescente 40 w - 220 v, luminaria tipo de sobrepor.	und	2,00
06.07.010	Laje pré moldada para piso com vão normal inclusive escoramento e capeamento.	m <sup>3</sup>	0,43
34.09.003	Rufo em chapa de ao esp. 0,65mm, larg. 30,0cm- cobertura /chapas	m	11,88
xxxxxxx	Limpeza de calha	m <sup>2</sup>	15,00
18.25.943	Fornecimento e instalação de lâmpada Fluorescente de 40W	und	3,00
34.14.001	Fechadura marca LA fonte e linha e residence CJ 2176 maçaneta/espelho acabamento cromado brilhante ou similares-ferragem para esquadria de madeira.	und	2,00
08.02.068	Emboçamento da ultima fiada de telha cerâmica com argamassa cimento,cal hidratada e areia sem peneirar,no traço 1:2:9-beira e bica.	m	30,00
16.01.020	Remoção de pintura antiga a óleo ou esmalte	m <sup>2</sup>	159,87
18.18.010	Interruptor de embutir de uma secção para caixa de 4 x 2 pol., com placa, 10a, 250v, pial (linha silentoque) ou similar, inclusive instalação.	und	13,00
cotação	Canaleta sistema "X" (30x20x2100)mm <sup>2</sup>	und	6,00
03.01.287	Retirada de vidro existente.	m <sup>2</sup>	0,65
xxxxxxxx	Fornecimento e assentamento de bate maca em madeira.	m	9,00
17.01.113	Fornecimento e exec.de calçada acesso de concreto magro 1:3:5 esp 2 cm junta de mad. 2x1cm alven. De tij.8 furos 1/2 vez p/ cont. aterro caixão,calç h= 20cm,2 lados,sobre lastr.conc magr. c 3 cm. Ver. Chapisco TR 1:3cm TR 1:4 escav,reat,caixão.	m <sup>2</sup>	7,30
09.01.129	Fornecimento e instalação de ferrolho de 4" fio redondo,sobrepor,ref: 500-zincado FAB.silvana ou similar	und	1,00



EM BOM USO

*[Handwritten signatures and marks]*

Rua Antônio Farias, nº 686 – Piedade – Jaboatão dos Guararapes – PE.

12/24

Fone: (81) 3461-4914  
 fax: (81) 3461-4914  
 tao@tel.com.br

**CARTÓRIO DO REGISTRO CIVIL DO 14º DISTRITO JUDICIÁRIO (VÁRZEA) - RECIFE/PE**  
 Avenida Caxangá, 3489 - Iputinga - CEP: 50.670-000 - Fone: (81) 3453-2251

**AUTENTICAÇÃO**  
 Autentico a presente cópia reprográfica extraída nesta serventia, que confere com o original. Dou fé.  
 Recife, 25 de março de 2024, 10:53:17. (7075977086801) 1.  
 Em testemunho da verdade.  
 Willes Melo da Silva (Escrivente Autorizado)

Selo: 0076240.HDV03202402.04292

Emol.: R\$ 4,06 TSNR R\$ 0,90 FERM R\$ 0,05 FUN SEQ R\$ 0,09 FERC R\$ 0,46 IBS R\$ 0,23 Total R\$ 5,77



148/285



SEINFRA  
FOLHA  
2849 A

**PREFEITURA MUNICIPAL DO JABOATÃO DOS GUARARAPES**  
**SECRETARIA DE OBRAS - SEO**  
**SECRETARIA EXECUTIVA DE EDIFICAÇÕES - SEED**

19.07.210	Fornecimento de caixa de descarga de sobrepôr (tubo alto), de plástico (akros) ou similar, inclusive fixação e acessórios correspondentes.	cj	7,00
13.03.130	Piso cerâmico comum tipo A, 20 x 20cm, PEI 3, assentado com argamassa de cimento e areia no traço 1:6, com 2,0cm de espessura inclusive rejunte.	m <sup>2</sup>	24,77
03.01.060	Demolição de revestimento de piso em cimentado.	m <sup>2</sup>	44,89
18.16.010	Tomada de embutir (2P+1T) com placa para caixa de 4x2 pol, 20a, 250v, pial (linha silenteoque) ou similar, inclusive instalação.	und	35,00
3754	lâmpada fluorescente de 40w, 500 phillips, ou sim	und	18,00
3753	lâmpada fluorescente de 20w, 500 phillips ou sim	und	6,00
09.02.011	Mão de obra para colocação de esquadria de ferro, tipo basculante.	m <sup>2</sup>	4,73
19.07.010	Fornecimento e fixação de bacia sanitária simples.	cj	4,00
xxxxxxx	Limpeza de placa de obra	m <sup>2</sup>	1,50
xxxxxxx	Lavagem de toldo	m <sup>2</sup>	5,48
08.02.072	Colocação de telhas cerâmicas coloniais com aproveitamento de 100% das telhas existentes, inclusive transporte vertical, sem emboçamento.	m <sup>2</sup>	434,94
08.02.098	Fornecimento e colocação de telha cerâmica colonial, cingera ou similar, inclinação mínima e 30%, inclusive transporte vertical, sem emboçamento.	m <sup>2</sup>	342,40
xxxxxxx	Remoção cuidadosa de coberturas com telhas cerâmicas.	m <sup>2</sup>	170,00
11.06.050	Fornecimento de azulejos brancos, classe A, assent. Com pasta de cimento pré fabricada de cimento colante, inclus. Rejunte sobre emboço pronto.	m <sup>2</sup>	9,29
16.01.030	Remoção de pintura.	m <sup>2</sup>	28,65
03.01.042	Demolição de forro em placas aplicadas em estrutura de madeira ou laje	m <sup>2</sup>	94,78
3092	Fechadura embutir tp gorges (chave grande) p/ porta interna, completa - linha luxo.	und	23,00
11483	Fechadura embutir reforçada (de segurança) c/ cilindro p/ porta ext, completa - acab superior (linha luxo).	und	11,00
08.03.030	Fornecimento e instalação de calha de PVC para escoamento de águas pluviais DN 125m Aquapluv tigre ou similar, inclusive suportes de apoio zincado a cada 1,00m, boca de saída, cabeceiras, emendas, grelha flexível e vedações.	m	7,50



Rua Antônio Farias, nº 686 – Piedade – Jaboatão dos Guararapes – PE.

13/24

Fax: (81) 3451-4014

www.carterio.com.br

**CARTÓRIO DO REGISTRO CIVIL DO 14º DISTRITO JUDICIÁRIO (VÁRZEA) - RECIFE/PE**  
Avenida Caxangá, 3489 - Iputinga - CEP: 50.670-000 - Fone: (81) 3453-2251

**AUTENTICAÇÃO**  
Autentico a presente cópia reprográfica extraída nesta serventia, que confere com o original. Dou fé.  
Recife, 25 de março de 2024, 10:53:18. (7075977086801) 1.

Em testemunho da verdade  
Willes Melo da Silva (Escrivente Autorizado)

Selo: 0076240.WVL03202402.04297

Emol.: R\$ 4,05 TBNR R\$ 0,90 FERM R\$ 0,05 FUIV SEG R\$ 0,09 FERC R\$ 0,45 IBS R\$ 0,23 Total R\$ 5,77



Handwritten signatures and marks, including a large blue checkmark and the number 149/285.



**PREFEITURA MUNICIPAL DO JABOATÃO DOS GUARARAPES**  
**SECRETARIA DE OBRAS - SEO**  
**SECRETARIA EXECUTIVA DE EDIFICAÇÕES - SEED**

17.03.060	Fornecimento e plantio de grama de burro (CYNODON DACTYLON).	m <sup>2</sup>	33,00
5366	Caixa de areia da recreação.	m <sup>3</sup>	1,37
17.03.010	Meio-fio de aivenaria revestida com argamassa de cimento e areia no traço 1:3.	m	25,63
19.07.028	Assentamento de bacia sanitária Deca vogue plus, linha confort, mod. 151 (para deficientes), inclusive acessórios e assento sanitário em MDF laqueado.	cj	2,00
06.03.120	Concreto armado lançado em vigas, fck 15 mpa, (Viga em concreto).	m <sup>3</sup>	0,32
13.03.070	Piso em lençol de granito artificial (marmorite) com juntas de vidro, formando quadros de 1,0x1,0, na cor cinza.	m <sup>2</sup>	191,03
19.07.147	Fornecimento de caixa água elevada de PVC, com tampa, capacidade para 2000 litros inclusive colocação.	und	1,00
23.01.034	Cabo fast-lan 24 x 4p categoria 5, 600 MHz	pt	150,00
18.26.060	Assentamento de chave magnética de 2x30 a para comando de iluminação pública, acionada p/ rede fotoelétrica na 220v, 60hz, tipo lux control modelo cip-f/70.	und	1,00
18.24.010	Caixa de passagem subterrânea com dimensões internas 0,40x0,40x, altura 0,60m, sobre camada de brita 0,10m de espessura, paredes e laje de tampa em concreto armado, inclusive escavação, remoção e reaterro.	und	3,00
18.21.199	Fornecimento e colocação de quadro de distribuição de telefone (0,40x0,40x0,12)m, tipo sobrepor, padrão Telebras, com bloco BU 10 pares.	und	1,00
74111/001	Soleira de mármore branco, largura 5cm, aplicada	m <sup>2</sup>	6,77
18.07.040	Jogo de bucha e arruela de alumínio de 1 1/2 pol., inclusive fixação.	cj	13,00
09.03.050	Esquadria de alumínio tipo basculante, com contramarco, inclusive assentamento.	m <sup>2</sup>	3,48
18.25.050	Luminária tipo sobrepor, aberta, para 01 lâmpada fluoresc, de 20w ref. Z11- R A. B. Leão ou similar, inclusive reator alto fator de potência lâmpada, demais acessórios e instalação.	cj	16,00
09.01.050	Esquadria de madeira para janelas de abrir ou correr, sem veneziana, inclusive assentamento e ferragens	m <sup>2</sup>	7,20
XXXXXXXX	Fornecimento e assentamento de bancadas em granito.	m <sup>2</sup>	4,05
17.03.120	Fornecimento e plantio de mudas arbustivas - grupo 3 (Sheflera, Cafezinho, mussaenda)	und	40,00



ESPORTE BLENCO

*[Handwritten signatures and initials]*

Rua Antônio Farias, nº 666. - Piedade - Jaboatão dos Guararapes - PE. 14/24

CARTÓRIO DO REGISTRO CIVIL DO 14º DISTRITO JUDICIÁRIO (VÁRZEA) - RECIFE/PE  
Avenida Caxangá, 3489 - Iputinga - CEP: 50.670-000 - Fone: (81) 3453-2251

**AUTENTICAÇÃO**  
Autentico a presente cópia reprográfica extraída nesta serventia que confere com o original. Dou fé.  
Recife, 25 de março de 2024, 10:53:18. (7075077086801) 1.

Em testemunho da verdade.  
Willes Melo da Silva (Escrivente Autorizado)  
Selo: 0076240.ETQ03202402.04296

Emol.: R\$ 4,05 TSNR R\$ 0,80 FERM R\$ 0,05 FUN SEG R\$ 0,09 FERC R\$ 0,46 ISS R\$ 0,23 Total R\$ 6,77



*[Handwritten signatures and dates]*  
15/03/2024



**PREFEITURA MUNICIPAL DO TABOATÃO DOS GUARARAPES**  
**SECRETARIA DE OBRAS - SEO**  
**SECRETARIA EXECUTIVA DE EDIFICAÇÕES - SEED**

17.03.080	Fornecimento e plantio de mudas herbáceas tipo folhagem - grupo 2 (Cana da Índia, Brasileirinho, Nuvem, Panamá, Paquiriverá, Pingo de ouro, Acalifa, Chubinho, Ixora, Beijo, Savia azul, Tinhorão, Etc.).	und	15,00
17.03.030	Preparo do solo para canteiro, com 20cm de espessura, feito com barro para jardim e estrume bovino curtido, traço 2:1, com todo material fornecido pelo o empreiteiro.	m <sup>2</sup>	33,00
19.07.540	Válvula de retenção vertical, diam. 1 pol, inclusive instalação.	und	2,00
19.06.030	Caixa coletora de gordura com paredes em alvenaria, laje de tampa e de fundo em concreto, revestida internamente com argamassa de cimento e areia 1:4, dimensões internas 0,50 x 0,50 x 50cm, com chicana de concreto.	und	1,00
19.06.020	Caixa coletora de inspeção ou de areia com paredes em alvenaria, laje de tampa e de fundo em concreto, revestida internamente com argamassa de cimento e areia 1:4, dimensões internas 0,60 x 0,60m, com profundidade de 0,30m.	und	3,00
19.03.030	Fornecimento e assentamento de tubos de PVC rígido soldáveis, diam. 75mm, para colunas de esgoto, ventilação ou água pluvial.	m	16,25
XXXXXXXX	Fornecimento e instalação de duto para exaustão mecânica.	m	1,50
XXXXXXXX	Fornecimento e fixação de exaustor mecânico de 30x30cm.	und	1,00
18.25.140	Refletor externo, completo, inclusive lâmpada e instalação.	und	3,00
23.01.061	Fornecimento e execução de ponto seco de antena externa, com eletroduto pvc rígido, bucha, arruela de alumínio caixa 4x2" rígida, incluindo rasgo em alvenaria.	pt	3,00
XXXXXXXX	Revestimento em parede cerâmico 30x30cm, tipo A assentadas com argamassa pre-fabricada de cimento colante, inclusive rejunte sobre emboço pronto.	m <sup>2</sup>	19,08
XXXXXXXX	Fornecimento e assentamento de piso cerâmico 30x30cm, tipo A PEI4, assentada com argamassa pre-fabricada de cimento colante, inclusive rejunte.	m <sup>2</sup>	207,65
20.08.070	Fornecimento e execução de pavimentação em blocos intertravado de concreto, linha Paver na cor natural, dim. 20x10x6cm, fab. Acinól ou similar, assentado sobre colchão de areia espessura 5,0cm e juntas preenchidas com areia.	m <sup>2</sup>	105,08
XXXXXXXX	Soleira em granito preto natural com 15cm de lagura, aplicada.	m	8,71



*(Handwritten blue checkmarks and scribbles)*

Rua Antônio Farias, nº 686 – Piedade – Jaboatão dos Guararapes – PE.

15/24

**CARTÓRIO DO REGISTRO CIVIL DO 14º DISTRITO JUDICIÁRIO (VÁRZEA) - RECIFE/PE**  
 Avenida Caxangá, 3489 - Iputinga - CEP: 50.670-000 - Fone: (81) 3453-2251

**AUTENTICAÇÃO**  
 Autentico a presente cópia reprográfica extraída nesta serventia, que confere com o original. Dou fé.  
 Recife, 25 de março de 2024, 10:53:17. (7075977086801) 1

Em testemunho da verdade.  
 Willes Melo da Silva (Escrivente Autorizado)  
 Selo: 0076240.JUO03202402.04295

Emol: R\$ 4.02 TBNR R\$ 0.90 FERM R\$ 0.06 FUN SEC R\$ 0.09 FERC R\$ 0.46 ISS R\$ 0.23 Total R\$ 5.77

ax: (51) 3461-4914  
 or@al.com.br



*(Handwritten blue signature and scribbles)*  
 15/1285



PREFEITURA MUNICIPAL DO JABOATÃO DOS GUARARAPES  
SECRETARIA DE OBRAS - SEO  
SECRETARIA EXECUTIVA DE EDIFICAÇÕES - SEED

17.01.115	Fornecimento de calçada de contorno com 1,4m de largura, base em concreto magro 1:4:8, com 5,0cm, cimentado áspero 1:4 esp. 2,00cm e alvenaria de tijolo de 08 furos de 1 vez para contenção de aterro H=20cm, inclusive escavação, remoção e aterro do caixão.	m	98,33
XXXXXXXXXX	Fornecimento de visor em alumínio para portas internas, com vidro plano de 4mm, nas seguintes dimensões 0,30 x 0,60m, inclusive instalação.	und	10,00
XXXXXXXXXX	Revestimento em parede com cerâmica 30 x 30cm, tipo A, assentadas com argamassa pre-fabricada de cimento colante inclusive rejunte, sobre emboço pronto.	m <sup>2</sup>	315,31
10.02.010	Vidro plano fantasia em geral, exceto canalado - colocado.	m <sup>2</sup>	16,38
09.02.020	Grades de proteção de porta em ferro c/ varões de 1/2", espaçamento de 10cm e acabamento em barra chata de 1" x 1/4", inclusive fechadura de sobrepôr Brasil ou similar e assentamento.	m <sup>2</sup>	33,02
06.03.080	Concreto estrutural fck20/MPA, condição B(NBR12655), lançado sobre o terreno ou em fundações e adensado.	m <sup>3</sup>	0,95
16.03.040	Pintura látex em paredes externas, Coralmur ou similar. Duas demãos, inclusive aplicação de selador acrílico uma demão, e massa acrílica, duas demãos.	m <sup>2</sup>	1.109,34
05.02.010	Reaterro sem apilcamento, com aproveitamento do material escavado.	m <sup>3</sup>	4,84
41602	Forro de PVC em placas com largura de 10 cm, espessura 8 cm.	m <sup>2</sup>	236,82
11.05.030	Revestimento com argamassa de cimento, sabro e areia no traço 1:4:4, com 2,0 cm de espessura.	m <sup>2</sup>	535,20
08.02.090	Execução de cumeeira com telhas cerâmicas tipo colonial canal, incl. Emboçamento com argamassa de cimento, cal e areia sem peneirar, no traço 1:2:9.	m	22,15
*****	Revisão geral da cobertura.	m <sup>2</sup>	218,41
08.02.093	Última fiada na lateral (virada) de telha cerâmica tipo canal e emboçamento com argamassa de cimento, cal e areia sem peneirar, no traço 1:2:9	m	44,30
6146	Sifão plástico p/ lavatório/pia tipo cabo 1 1/4"	und	20,00
6153	Válvula em plástico branco 1" s/unho (p/ pia, tanque ou lavatório sem latrão)	und	17,00
08.02.049	Execução de cumeeira normal de fibrocimento de 1,10x0,60x0,006m, inclusive conjunto de fixação.	m	21,00



Rua Antônio Farias, nº 686 – Piedade – Jaboatão dos Guararapes – PE.

16/24

CARTÓRIO DO REGISTRO CIVIL DO 14º DISTRITO JUDICIÁRIO (VARZEA) - RECIFE/PE  
Avenida Caxangá, 3489 - Iputinga - CEP: 50.670-000 - Fone: (81) 3453-2251

**AUTENTICAÇÃO**  
Autentico a presente cópia reprográfica extraída nesta serventia, que confere com o original. Dou fé.  
Recife, 25 de março de 2024, 10:53:19. (7075927086801) 1.  
Em testemunho da verdade,  
Willes Melo da Silva (Escrivente Autorizado)  
Sel: 0076240.ZAL03202402.04301

Emol: R\$ 4,05 TSNR R\$ 0,90 FERMR\$ 0,05 FUN SEG R\$ 0,09 FERC R\$ 0,46 ISS R\$ 0,23 TALS R\$ 5,77



Handwritten signatures and notes, including "152/285" and a large blue checkmark.



**PREFEITURA MUNICIPAL DO JABOATÃO DOS GUARARAPES**  
**SECRETARIA DE OBRAS - SEO**  
**SECRETARIA EXECUTIVA DE EDIFICAÇÕES - SEED**

18.25.040	Luminária tipo sobrepôr, aberta, para 02 lâmpadas fluoresc. de 40W, ref. TMS-500 Philips ou similar, inclusive reator alto fator de potência lâmpadas, demais acessórios e instalação.	cj	103,00
18.25.020	Luminária tipo sobrepôr, aberta, para 2 lâmpadas fluoresc. De 20w, ref. TMS-500 Philips ou similar, inclusive reator alto fator de potência lâmpadas, demais acessórios e instalação.	cj	19,00
05.03.010	Regularização manual do terreno natural, corte ou aterro até 20cm de espessura.	m <sup>2</sup>	85,49
04.02.140	Transporte com carro de mão de areia, entulho ou metralha até 60m.	m <sup>3</sup>	116,15
04.03.120	Remoção de metralha em caminhão basculante DMT20km, inclusive carga manual e descarga mecânica.	m <sup>3</sup>	29,93
21.10.035	Fornecimento de geotêxtil tipo bidim OP 30 ou similar com filtro em substituição a transição granulométrica em aterros, galões, enrocamento, rip-raps, contenções, proteção a erosão e etc., inclusive aplicação.	m <sup>2</sup>	0,02
21.10.028	Execução de camada drenante com brita 25mm, inclusive o fornecimento da mesma.	m <sup>3</sup>	0,98
xxxxxxx	Retirada de tomadas existentes.	und	4,00
04.03.140	Remoção de metralha em caminhão basculante DMT6km, inclusive carga manual e descarga mecânica.	m <sup>3</sup>	49,54
13.01.030	Lastro de piso com 50 cm de espessura em concreto 1:4:8.	m <sup>2</sup>	276,53
xxxxxxx	Grampo de proteção para muro.	m	40,00
38.02.020	Higienização superficial - Restauro dos azulejos.	m <sup>2</sup>	20,97
cotação	Canaleta sistema 'X' (30 x 20 x 2100) MM <sup>2</sup> .	m	2,00
03.05.010	Limpeza de superfícies com ácido muriático em água na proporção 1:6 e solução neutralizadora de amônia 1:4.	m <sup>2</sup>	25,00
08.04.101	Impermeabilização com 6 demãos de emulsão asfática vedapren preto ou similar, sem regularização da superfície e sem proteção mecânica.	m <sup>2</sup>	64,00
10.01.010	Vidro plano comum, liso, transparente e com 3 cm de espessura colocado.	m <sup>2</sup>	2,50
19.07.525	fornecimento de bomba 3/4 Hp, inclusive acessórios, fixação e instalação.	und	5,00
03.02.020	Capinação e limpeza superficial do terreno.	m <sup>2</sup>	1.363,70
09.03.010	Esquadria de alumínio, tipo porta de correr, com contramarco, inclusive assentamento.	m <sup>2</sup>	24,02



Rua Antônio Farias, nº 686 - Piedade - Jaboatão dos Guararapes - PE. Fone: (81) 3343-3234 Fax: (81) 3451-4914

17/24

**CARTÓRIO DO REGISTRO CIVIL DO 14º DISTRITO JUDICIÁRIO (VÁRZEA) - RECIFE/PE**  
 Avenida Caxangá, 3489 - Iputinga - CEP: 50.670-000 - Fone: (81) 3453-2251

**AUTENTICAÇÃO**  
 Autentico a presente cópia reprográfica extraída nesta serventia, que confere com o original. Dou fé.  
 Recife, 25 de março de 2024, 10:53:18. (7075977086801) 1

Em testemunha da verdade,  
**Willes Melo da Silva (Escrevente Autorizado)**

Selo: 0076240.PE203202402.04300

Emol.: R\$ 4,05 TSNR R\$ 0,90 FERM R\$ 0,05 FUIV SEQ R\$ 0,09 FERC R\$ 0,46 ISS R\$ 0,23 Total R\$ 6,77



153/285

*(Handwritten signatures and marks)*



**PREFEITURA MUNICIPAL DO JABOATÃO DOS GUARARAPES**  
**SECRETARIA DE OBRAS - SRO**  
**SECRETARIA EXECUTIVA DE EDIFICAÇÕES - SEED**

22.10.320	Revestimento em parede com cerâmica 10 x 10cm, tipo A, assentadas com argamassa pré-fabricada de cimento colarite inclusive rejunte, sobre emboço pronto.	m²	54,59
03.01.050	Retirada de esquadrias de madeira ou metálicas	m²	94,04
03.01.192	Retirada de caixa pré-moldada de ar condicionado	und	17,00
18.22.080	Ponto de tomada para ar condicionado com conjunto tipo astop ou similar, em caixa tigreflex ou similar 4 x 4 pol. Com placa, tomada trip. P/pino chato e disjuntor termomag. De 25A, inclusive tubulação PVC rígido, fiação, aterramento e demais acessórios até o quadro de distribuição.	pt	44,00
18.22.010	Ponto de luz em teto ou parede, incluindo caixa de 4 x 4pol, tigreflex ou similar, tubulação pvc rígido e fiação até o quadro de distribuição.	pt	61,00
19.01.010	Ponto de esgoto para bacia sanitária, inclusive tubulações e conexões em pvc rígido soldáveis, até a coluna ou sub-coletor.	pt	10,00
19.01.020	Ponto de esgoto para pia da lavandaria, inclusive tubulações e conexões em pvc rígido soldáveis, até a coluna ou sub-coletor.	pt	5,00
19.01.030	Ponto de esgoto para lavatório ou bidêto, inclusive tubulações e conexões em pvc rígido soldáveis, até a coluna ou sub-coletor.	pt	16,00
19.01.040	Ponto de esgoto para ralô sifonado, inclusive ralô, inclusive tubulações e conexões em pvc rígido soldáveis, até a coluna ou sub-coletor.	pt	24,00
19.02.020	Ponto de água, inclusive tubulações e conexões de PVC rígido soldável e abertura de rasgos em alvenaria, até o registro geral do ambiente.	pt	37,00
19.07.020	Fornecimento e assentamento de bacia sanitária com caixa acoplada, louça branca, Celite linha saveiro ou similar, tampa e acessórios correspondentes.	cj	6,00
19.07.030	Fornecimento e assentamento de lavatório simples, grande, sem coluna, de louça branca, celite linha saveiro ou similar, inclusive acessórios correspondentes.	cj	8,00
19.07.039	Fornecimento e instalação de tanque em inox, dimensões 40x50cm, inclusive sifão copo para tanque 1 1/4" x 1 1/2" em pvc e válvula de escoamento em pvc, para tanque de 1 1/4".	cj	1,00



Rua Antônio Farias, nº 686 – Piedade – Jaboatão dos Guararapes – PE. 18/24  
 Fone: (81) 3343-6234 – Fax: (81) 3461-4914

**CARTÓRIO DO REGISTRO CIVIL DO 14º DISTRITO JUDICIÁRIO (VÁRZEA) - RECIFE/PE**  
 Avenida Caxangá, 3489 - Iputinga - CEP: 50.670-000 - Fone: (81) 3453-2251

**AUTENTICAÇÃO**  
 Autentico a presente cópia reprográfica extraída nesta serventia, que confere com o original. Dou fé.  
 Recife, 25 de março de 2024, 10:53:18. (7075977086801)

Em testemunho da verdade,  
 Willes Melo da Silva (Escrivente Autorizado)  
 Selo: 0076240.KOXC3202402.04299

Emol.: R\$ 4,06 TBNR R\$ 0,90 FERMR\$ 0,05 FUIB SEQ R\$ 0,09 FERCR\$ 0,45 ISB R\$ 0,23 Total R\$ 6,77



Handwritten signatures and the number 1541285.



PREFEITURA MUNICIPAL DO JABOATÃO DOS GUARARAPES  
SECRETARIA DE OBRAS - SEO  
SECRETARIA MUNICIPAL DE ENGENHARIAS - SEED

E 03.01.090	demolição de revestimento de piso com lastro hidráulico ou cerâmico inclusive lastro de concreto.	m²	27,51
S 03.01.251	demolição de piso revestido em lajotas de concreto incl. base de assentamento.	m²	29,30
S 08.04.10	impermeabilização com 5 demãos de emulsão acrílica vedapren branco ou similar, sem regularização da superfície e sem proteção mecânica.	m²	2.770,41
E 03.01.160	demolição de alvenaria de 1 vez com preparo para remocao.	m³	108,31
E 03.01.200	demolição manual de concreto simples.	m³	35,24
COMPOSIÇÃO	fornecimento e execução de reparo estrutural em vãos de lajes e pilares com aplicação de graute à base de epoxi.	m³	1,14
COMPOSIÇÃO	fornecimento e execução de reparo superficial localizado com argamassa de cimento com polímeros, e= 1 a 5 cm.	m³	1,78
COMPOSIÇÃO	fornecimento de formas de madeirite plastificado.	m²	14,93
06.03.010	concreto não estrutural (1:4:8) para lastros de pisos e fundações, fendido e armado.	m³	9,61
06.03.102	concreto armado, pronto para ser lançado, b (obr. 12555), lançado em fundações e assentado, inclusive forma, escoramento e ferragem.	m³	10,27
S 03.01.301	retirada de louça sanitária de piso com lastro	und	54,00
S 03.01.305	retirada de metais sanitários	und	116,00
S 03.01.318	retirada de luminária fluorescente completa tipo calha para até 04 lâmpadas.	und	6,00
S 03.01.285	retirada de tampo em inox	m²	12,93
18.13.130	eletroduto de pvc rígido, resqueavel de 1pol., com luva de rosca interna, assentado em valas com profundidade de 0,50m, inclusive escavação e reaterro.	m	41,69
18.20.030	disjuntor tripolar termomagnético até 50a, 330v, tipo similar, inclusive instalação em quadro de distribuição.	und	12,00
S18.20.200	fornecimento e instalação de dispositivo de proteção dr, tipo cc, corrente nominal residual 30ma, bipolar, corrente nominal 25a, similar.	und	11,00
18.21.100	quadro de distribuição metálico de 18 circuitos, com barramento, tipo qctq games ou similar, para até 18 circuitos monophasés pe chave geral, com porta, inclusive instalação.	und	1,00



Rua Antônio Farias, nº 636 - Piedade - Jaboaão dos Guararapes - PE.

20/24

156/285

CARTÓRIO DO REGISTRO CIVIL DO 14º DISTRITO JUDICIÁRIO (VARZEA) - RECIFE/PE  
Avenida Caxangá, 3489 - Ipubinga - CEP: 50.870-000 - Fone: (81) 3453-2251

AUTENTICAÇÃO  
Autentico a presente cópia reprográfica extraída nesta serventia, que confere com o original. Dou fé.  
Recife, 25 de março de 2024, 11:00:26. (7075977066801)

Em testemunho da verdade.  
Willes Melo da Silva (Escrivente Autorizado)  
Selo: 0076240.PAH03202402.04325

Emol: R\$ 4,05 TSNR R\$ 0,90 FERM R\$ 0,05 FUN SEQ R\$ 0,09 FERC R\$ 0,45 ISS R\$ 0,23 Total R\$ 6,77



Handwritten signatures and initials in blue ink.



**PREFEITURA MUNICIPAL DE JABOATÃO DOS GUARARAPES**  
**SECRETARIA DE OBRAS - SEO**  
**SECRETARIA EXECUTIVA DE EDIFICAÇÕES - SEED**

19.07.270	Fornecimento de torneira de pressão para pia, com acabamento cromado, diam. 1/2", Pol., com arejador, Fabrimar ou similar, inclusive fixação.	und	3,00
19.07.300	Fornecimento de torneira de pressão para lavandaria, com acabamento cromado, diam. 1/2", Pol., Fabrimar ou similar, linha junior, inclusive fixação.	und	1,00
19.07.350	Fornecimento de registro de pressão com canopla, acabamento cromado, ref. 1416, Fabrimar ou similar, de 3/4", inclusive fixação.	und	2,00
19.07.390	Fornecimento de registro de gaveta com canopla, acabamento cromado, ref. 1503-1039, Deca ou similar, linha Prata, diametro de 3/4", inclusive fixação.	und	30,00
19.07.200	Fornecimento e instalação de chaveliro com haste de plástico, diam. 1/2", inclusive fixação.	und	3,00
19.07.092	fornecimento e instalação de balcão em aço inox com 60cm de largura e 01 cuba, inclusive válvula e sifão cromado.	m	5,10
*****	Ponto de esgoto para dreno, inclusive tubulações e conexões em pvc rígido soldáveis, até a coluna ou sub-coletor.	pt	16,00
03.01.052	Retirada de divisórias tipo Luccatox ou similar.	m²	311,70
03.01.210	Demolição manual de concreto armado	m³	14,18
08.04.010	Argamassa de cimento e areia no traço 1:3, com sika 1, com 3cm de espessura.	m³	552,10
08.04.030	Impermeabilização com mantas contínuas de elastômeros sintéticos, espessura de 4mm.	m²	227,63
s23.01.030	Fornecimento e instalação de cabeamento de lógica com cabo utp categoria 5e-04 pares.	m	2.018,4
s35.05.002	Verga e contraverga em concreto armado	m	72,18
16.04.090	Pintura com esmalte sintético em esquadria de ferro, duas demãos, sem raspagem e sem aparelhamento.	m²	46,09
S 09.01.069	fornecimento e colocação de grade de porta completa em madeira de lei, para vão de 0,60x2,10 m, até 0,90x2,10m, esp= 3,00 cm, largura 14 cm.		72,00
S 09.01.082	fornec. e coloc. de porta lisa (2,80x2,10m, esp. 3cm), em compensado de 1ª qualidade, tipo eida "miolo chelo" ou similar, incluindo: 03 (três) de bradiças de latão cromado de 3" x 2 1/2" c/ anel e parafusos, e fechadura ext., cromada, embutir, tipo cilindro, ref. f1001/05 - ec-cr, silvena ou similar, c/ espelho oval e maçaneta tipo alavanca.	UND	1,68



*Handwritten: 19.07.200*

*Handwritten signatures and marks*

Rua Antônio Farias, nº 686 – Piedade – Jaboatão dos Guararapes – PE. 19/24

**CARTÓRIO DO REGISTRO CIVIL DO 14º DISTRITO JUDICIÁRIO (VÁRZEA) - RECIFE/PE**  
 Avenida Caxangá, 3489 - Iputinga - CEP: 50.870-000 - Fone: (81) 3453-2251  
**AUTENTICAÇÃO**  
 Autêntico a presente cópia reprográfica extraída nesta serventia, que confere com o original. Dou fé.  
 Recife, 25 de março de 2024, 10:53:18. (707597708680) 1.  
 Em testemunho da verdade.  
 Willes Melo da Silva (Escrivente Autorizado)  
 Selo: 0076240.MNA03202402.04298  
 Emol.: R\$ 4,06 TSNR R\$ 0,90 FERM R\$ 0,05 FUN SEQ R\$ 0,09 FERC R\$ 0,45 ISS R\$ 0,23 Total R\$ 6,77



*Handwritten: 155/285*





**PREFEITURA MUNICIPAL DO JABOATÃO DOS GUARARAPES**  
**SECRETARIA DE CRIAS - SEO**  
**SECRETARIA EXECUTIVA DE EDIFICAÇÕES - SEED**

S23.02.110	placa (espelho) para caixa, 4 x 2 - 2 saídas rj45	und	42,00
19.04.050	fornecimento e assentamento de tubos de pvc rígido soldáveis diam. 150mm, para coletoras e sub-coletores de esgoto ou águas pluviais, inclusive abertura e fechamento de valas	m	176,00
19.06.010	caixa coletora de inspeção ou de areia c/ paredes em alvenaria, laje de tampa e de fundo em concreto, revestida internamente com argamassa de cimento e areia 1:4, dimensões internas 0,50 x 0,50 m, com profundidade até 0,8m.	und	35,00
05.01.010	escavação manual em terra até 1,50m de profundidade, sem escoramento.	m³	70,75
E 05.02.080	aterro com areia em camadas de até 40 cm de altura, utilizando-se o processo mecânico leve para a compactação, inclusive carga, descarga e transporte (posto obra).	m³	20,30
E 05.02.020	reaterro apiloado de valas em camadas de 20cm de espessura, com aproveitamento de material escavado.	m³	41,46
19.05.020	fornecimento e assentamento de tubos soldáveis de pvc rígido diam. 20 mm, inclusive conexões e abertura de rasgos em alvenaria, para colunas de água.	m	10,65
19.05.030	fornecimento e assentamento de tubos soldáveis pvc rígido diam. 32 mm, inclusive conexões e abertura de rasgos em alvenaria, para colunas de água.	m	111,00
19.05.040	fornecimento e assentamento de tubos soldáveis pvc rígido diam. 40 mm, inclusive conexões e abertura de rasgos em alvenaria, para colunas de água.	m	60,80
19.05.050	fornecimento e assentamento de tubos soldáveis pvc rígido diam. 50 mm, inclusive conexões e abertura de rasgos em alvenaria, para colunas de água.	m	75,80
19.05.060	fornecimento e assentamento de tubos soldáveis pvc rígido diam. 60 mm, inclusive conexões e abertura de rasgos em alvenaria, para colunas de água.	m	47,80



Rua Antônio Farias, nº 666 - Tiedade - Jaboatão dos Guararapes - PE.

22/24

**CARTÓRIO DO REGISTRO CIVIL DO 14º DISTRITO JUDICIÁRIO (VÁRZEA) - RECIFE/PE**  
 Avenida Caxangá, 3489 - Ipubinga - CEP: 50.870-000 - Fone: (81) 3453-2251

**AUTENTICAÇÃO**  
 Autentico a presente cópia reprográfica extraída nesta serventia, que confere com o original. Dou fé.  
 Recife, 25 de março de 2024, 11:00:25. (7075977066801) 1.

Em testemunho da verdade  
 Willes Melo da Silva (Escrevente Autorizado)  
 Selo: 00762401FQ0:202402.04323

Emel.: R\$ 4,06 TSNR R\$ 0,90 FERM R\$ 0,05 FUN SEC R\$ 0,09 FERC R\$ 0,45 ISS R\$ 0,23 Total R\$ 6,77



Handwritten signature and date: 158/285

Handwritten signature and date: 22/24



**PREFEITURA MUNICIPAL DO JACOATÃO DOS GUARARAPES**  
SECRETARIA DE OBRAS - SEO  
SECRETARIA EXECUTIVA DE EDIFICAÇÕES - SEED

19.05.070	fornecimento e assentamento de tubos soldados pvc rígido diâmetro 75 mm, inclusive conexões e abertura de rasgos em alvenaria, para colunas de água.	m	19,50
08.02.030	cobertura com telhas de cimento amianto tipo maxiplac ou similar, sendo a área m2 medida na projeção horizontal.	m <sup>2</sup>	1.777,27
03.01.140	demolição de revestimento com argomassa de cimento e areia.	m <sup>2</sup>	433,41
05.02.040	execução de aterro abrangendo esmagamento, homogeneização, umedecimento e compactação manual em camadas de 20 cm de espessura, inclusive o fornecimento do barro proveniente de jazida a uma distância máxima de 12 km	m <sup>2</sup>	5,63
523.02.010	jack rj45 cat6 - 585a/b gigaset bege.	m <sup>2</sup>	42,00
09.03.010	fornecimento de esquadria de alumínio, tipo coner sem bandeira, com contramarco, inclusive assentamento.	m <sup>2</sup>	39,65
s16.03.110	Emassamento (2) paredes internas com massa corrida a base de acrílico, duas demãos para pintura latex.	m <sup>2</sup>	328,32
74133/002	Emassamento com massa a base óleo em paredes, duas demãos.	m <sup>2</sup>	332,82
E 09.03.040	Fornecimento de esquadria de alumínio tipo maximar sem bandeira com contramarco, inclusive assentamento.	m <sup>2</sup>	3,36
s 73751/001	fundo selador pvc ambientes internos, uma demão.	m <sup>2</sup>	466,44
COMPOSIÇÃO	retirada de cargas metálicas 4x4" de pontos de luz no teto ou parede.	und	128,00
COMPOSIÇÃO	fornecimento e instalação de dispositivo de proteção contra surto dps, tipo ac, corrente nominal residual 25ma, bipolar, corrente nominal 25a, fabricante siemens ou similar.	und	44,00
COMPOSIÇÃO	fornecimento e instalação de ponto para sensor de alarme contra incêndio, inclusive eletroduto e caixa 4" x 4".	pt	31,00
06.03.124	Concreto Armado pronto, Fck 30 Mpa, (condição A nbr 12655) lançado em vigas e adensado, inclusive forma, escoarmento e ferragens.	m <sup>3</sup>	4,98
06.03.134	Concreto Armado pronto, Fck 30 Mpa, (condição A nbr 12655) lançado em pilares e adensado, inclusive forma, escoarmento e ferragens.	m <sup>3</sup>	0,60



*EMITIDO EM 2024*

Rua Antônio Farias, nº 685 - Piedade - Jacoatão dos Guararapes - PE.

23/24

CARTÓRIO DO REGISTRO CIVIL DO 14º DISTRITO JUDICIÁRIO (VÁRZEA) - RECIFE  
Avenida Caxangá, 3489 - Iputinga - CEP: 50.670-000 - Fone: (81) 3453-2251

**AUTENTICAÇÃO**  
Autentico a presente cópia reprográfica extraída nesta serventia, que confere com o original. Dou fé.  
Recife, 25 de março de 2024, 11:00:25. (7075977086801)

Em testemunho da verdade.  
Willes Melo da Silva (Escrevente Autorizado)

Selo: 0076240.ETC03202402.04322

Emol.: R\$ 4,05 TSNR R\$ 0,90 FERM R\$ 0,05 FUN SEO R\$ 0,09 FERC R\$ 0,45 ISS R\$ 0,23 Total 5,77

NOTAS CARTÓRIO DE REGISTRO DO 12º DISTRITO ANTIGO 14º VÁRZEA RECIFE-PE

159/2024

*Handwritten signatures and marks*



PREFEITURA MUNICIPAL DO JABOATÃO DOS GUARARAPES  
SECRETARIA DE OBRAS E SERVIÇOS DE ENGENHARIA - SEO  
SECRETARIA EXECUTIVA DE LICITAÇÕES - SEED



06.03.104	concreto armado pronto, fck 30 mpa condição a (nôr 12655), lançado em fundações e adensado, inclusive forma, escoramento e ferragem.	m³	0,60
S 18.15.025	fornecimento e colocação de caixa metálica para passagem de cabos com dimensões 30 x 30 x 12 cm.	und	5,00

SEMPRE EM BOM DIA

A declarante, pelo presente instrumento, os considera encerrados e aceitos para todos os fins de direito.

Jaboatão dos Guararapes, 01 de julho de 2012.

SECRETARIA EXECUTIVA DE LICITAÇÕES  
SECRETARIA EXECUTIVA DE LICITAÇÕES - SEED

RÔMULO CORDEIRO DOS SANTOS  
L&R SANTOS CONSTRUÇÕES LTDA

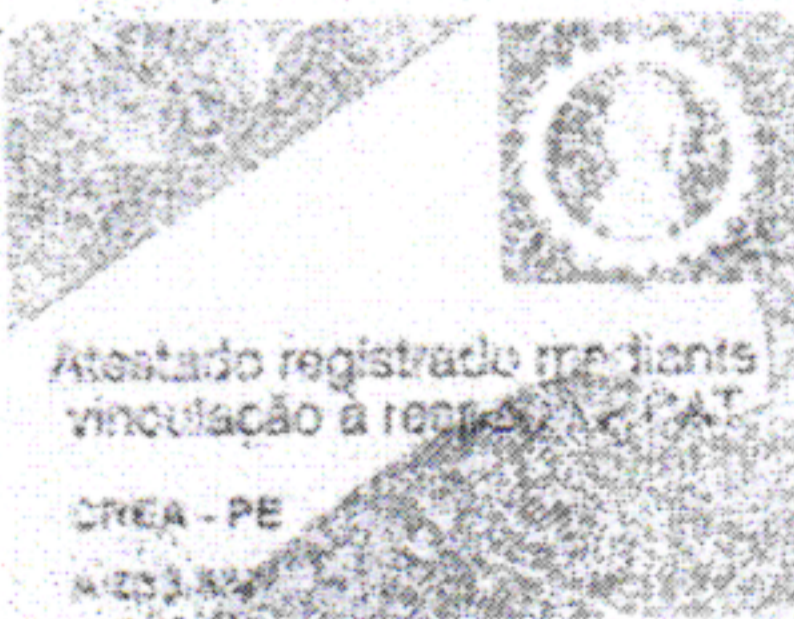

Handwritten signature and mark

Rua Antônio Farias, nº 686 - Piedade - Jaboatão dos Guararapes - PE.

24/24

CARTÓRIO DO REGISTRO CIVIL DO 14º DISTRITO JUDICIÁRIO (VÁRZEA) - RECIFE/PE  
Avenida Caxangá, 3489 - Ipuitinga - CEP: 50.670-000 - Fone: (81) 3453-2251

AUTENTICAÇÃO

Autentico a presente cópia reprográfica extraída nesta serventia, que confere com o original. Dou fé.  
Recife, 25 de março de 2024, 11:00:24. (707597708801) 1.

Em testemunho da verdade,  
Willes Melo da Silva (Escrevente Autorizado)

Selo: 0076240.NJY0320240204321

Emol: R\$ 4,05 TSNR R\$ 0,90 FERM R\$ 0,05 FUN SEG R\$ 0,09 FERC R\$ 0,45 ISS R\$ 0,23 TPA R\$ 6,77



Handwritten signature: 16/02/2025

Handwritten signature: fz



**Certidão de Acervo Técnico - CAT**  
**Resolução nº 1.025, de 30 de outubro de 2009**

**CREA-PE**

**Conselho Regional de Engenharia e Agronomia de Pernambuco**

CAT com Registro de FOLHA  
 Atestado FOLHA  
 1022242013  
 Atividade Concluída

CERTIFICAMOS, em cumprimento ao disposto na Resolução n.º 1.025, de 30 de outubro de 2009, do Confea, que consta dos assentamentos deste Conselho Regional de Engenharia e Agronomia de Pernambuco - Crea-PE, o Acervo Técnico do profissional **RÔMULO CORDEIRO DOS SANTOS FILHO** referente à(s) Anotação(ões) de Responsabilidade Técnica - ART abaixo discriminada(s):  
 Profissional: RÔMULO CORDEIRO DOS SANTOS FILHO  
 Registro: PE031695 RNP: 1803407689  
 Título Profissional: Engenheiro Civil;

Número de ART : 479853	Tipo de ART : <b>Obra e Serviço</b>	Registrada em : 27/04/2011	Baixada em : 26/09/2013
Forma de Registro : <b>Empregador</b>		Participação Técnica : <b>Individual</b>	
Empresa Contratada : <b>L. &amp; R. SANTOS CONSTRUCOES LTDA</b>			CPF/CNPJ: 10.572.071/0001-12
Contratante : <b>SECRETARIA DE EDUCAÇÃO DE PERNAMBUCO</b>			N.º: 1513
Rua : <b>AVENIDA AFONSO OLINDENSE, BLOCO B</b>		Bairro : <b>VÁRZEA</b>	
Complemento: <b>TÉRREO</b>		UF: <b>PE</b>	CEP: <b>50810-020</b>
Cidade: <b>RECIFE</b>			Vinculado à ART : <b>278486</b>
Contrato : <b>0094/2009</b>	Celebrado em : <b>15/05/2009</b>		Ação Institucional : <b>Não Indicado</b>
Valor de Contrato(R\$) : <b>1.978.000,00</b>	Tipo de Contratante : <b>Não Indicado</b>		N.º: <b>Não Indicado</b>
Endereço da Obra/Serviço: <b>DIVERSAS</b>		Bairro : <b>DIVERSOS</b>	
Complemento: <b>Não Indicado</b>		UF: <b>PE</b>	CEP: <b>Não Indicado</b>
Cidade: <b>DIVERSAS</b>		Coordenadas Geográficas : <b>Não Indicado</b>	
Data de Início : <b>Não Indicado</b>	Conclusão efetiva : <b>Não Indicado</b>		Código : <b>Não Indicado</b>
Finalidade : <b>Agrícola</b>			CPF/CNPJ: 10.572.071/0001-12
Proprietário: <b>SECRETARIA DE EDUCAÇÃO DE PERNAMBUCO</b>			Unidade: <b>Não Indicado</b>
Atividade Técnica :	Quantidade: <b>0,00</b>		
<b>CONTRATAÇÃO DOS SERVIÇOS DE MANUTENÇÃO DAS UNIDADES ESCOLARES DA GRE SERTÃO DO MOXOTÓ- IPANEMA ARCOVERDE.</b>			

Observações:

ART BAIXADA EM 26/09/2013, POR CONCLUSÃO DOS SERVIÇOS.

Número de ART : 538784	Tipo de ART : <b>Obra e Serviço</b>	Registrada em : 27/04/2011	Baixada em : 26/09/2013
Forma de Registro : <b>Empregador</b>		Participação Técnica : <b>Co-Responsável</b>	
Empresa Contratada : <b>L. &amp; R. SANTOS CONSTRUCOES LTDA</b>			CPF/CNPJ: 10.572.071/0001-12
Contratante : <b>SECRETARIA DE EDUCAÇÃO DE PERNAMBUCO</b>			N.º: 1513
Rua : <b>AVENIDA AFONSO OLINDENSE, BLOCO B</b>		Bairro : <b>VÁRZEA</b>	
Complemento: <b>TÉRREO</b>		UF: <b>PE</b>	CEP: <b>50810-900</b>
Cidade: <b>RECIFE</b>			Vinculado à ART : <b>479853</b>
Contrato : <b>094/2009</b>	Celebrado em : <b>Não Indicado</b>		Ação Institucional : <b>Não Indicado</b>
Valor de Contrato(R\$) : <b>0,00</b>	Tipo de Contratante : <b>Não Indicado</b>		N.º: <b>Não Indicado</b>
Endereço da Obra/Serviço: <b>DIVERSAS</b>		Bairro : <b>DIVERSOS</b>	
Complemento: <b>Não Indicado</b>		UF: <b>PE</b>	CEP: <b>Não Indicado</b>
Cidade: <b>DIVERSOS</b>		Coordenadas Geográficas : <b>Não Indicado</b>	
Data de Início : <b>Não Indicado</b>	Conclusão efetiva : <b>Não Indicado</b>		Código : <b>Não Indicado</b>
Finalidade : <b>Agrícola</b>			CPF/CNPJ: 10.572.071/0001-12
Proprietário: <b>SECRETARIA DE EDUCAÇÃO DE PERNAMBUCO</b>			Unidade: <b>Não Indicado</b>
Atividade Técnica :	Quantidade: <b>0,00</b>		
<b>CONTRATAÇÃO DOS SERVIÇOS DE MANUTENÇÃO DAS UNIDADES ESCOLARES DA GRE SERTÃO DO MOXOTÓ- IPANEMA ARCOVERDE.</b>			
<b>1º ADITIVO.</b>			

Observações:

ART BAIXADA EM 26/09/2013, POR CONCLUSÃO DOS SERVIÇOS.

CARTÓRIO DO REGISTRO CIVIL DO 14º DISTRITO JUDICIÁRIO (VÁRZEA - RECIFE/PE)  
 Avenida Caxangá, 3489 - Iputinga - CEP: 50.870-000 - Fone: (81) 3451-2511

**AUTENTICAÇÃO**  
 Autentico a presente cópia reprográfica extraída nesta serventia, que confere com o original. Dou fé.  
 Recife, 25 de março de 2024, 10:39:09. (7075977086801)

Em testemunho da verdade  
 Willes Melo da Silva (Escrevente Autorizada)

Selo: 0076240.BVY0:3202402.04208

Emol.: R\$ 4,00 TBNR R\$ 0,90 FERM R\$ 0,05 FUN. SEG R\$ 0,09 FERC R\$ 0,04  
 6.77

www.tjpe.jus.br/seledigital

**CARTÓRIO DE REGISTRO CIVIL DO 14º DISTRITO JUDICIÁRIO VÁRZEA RECIFE-PE**

161/285

**Conselho Regional de Engenharia e Agronomia de Pernambuco**  
 Av. Agamenon Magalhães, 2978, Espinheiro - Recife - PE, CEP 52020-000  
 Tel.: (81)3423-4383 Fax: (81)3423-8480 Email: creape@creape.org.br



**Certidão de Acervo Técnico - CAT**  
**Resolução nº 1.025, de 30 de outubro de 2009**

**CREA-PE**

**Conselho Regional de Engenharia e Agronomia de Pernambuco**

CAT com Registro de Atestado

1022242013

Atividade Concluída



Número de ART : 538785	Tipo de ART : Obra e Serviço	Registrada em : 27/04/2011	Baixada em : 26/09/2013
Forma de Registro : Empregador	Participação Técnica : Co-Responsável		
Empresa Contratada : L. & R. SANTOS CONSTRUCOES LTDA	CPF/ CNPJ: 10.572.071/0001-12		
Contratante : SECRETARIA DE EDUCAÇÃO DE PERNAMBUCO	N.º: 1513		
Rua : AVENIDA AFONSO OLINDENSE, BLOCO B	Bairro : VÁRZEA	UF : PE	CEP : 50810-900
Complemento: TÉRREO	Celebrado em : Não indicado	Vinculado à ART : 479853	
Cidade: RECIFE	Tipo de Contratante : Não indicado	Ação institucional : Não indicado	
Contrato : 094/2009	N.º: Não indicado		
Valor de Contrato(R\$) : 0,00	Bairro : DIVERSOS	UF : PE	CEP : Não indicado
Endereço da Obra/Serviço: DIVERSAS	Coordenadas Geográficas : Não indicado		
Complemento: Não indicado	Código : Não indicado		
Cidade: DIVERSOS	CPF/CNPJ: 10.572.071/0001-12		
Data de Início : Não indicado	Conclusão efetiva : Não indicado	Unidade: Não indicado	
Finalidade : Agrícola	Quantidade: 0,00		
Proprietário: SECRETARIA DE EDUCAÇÃO DE PERNAMBUCO			
Atividade Técnica :			
<b>CONTRATAÇÃO DOS SERVIÇOS DE MANUTENÇÃO DAS UNIDADES ESCOLARES DA GRE SERTÃO DO MOXOTÓ- IPANEMA ARCOVERDE. 2º ADITIVO.</b>			

**Observações:**

ART BAIXADA EM 26/09/2013, POR CONCLUSÃO DOS SERVIÇOS.

Número de ART : 538786	Tipo de ART : Obra e Serviço	Registrada em : 27/04/2011	Baixada em : 26/09/2013
Forma de Registro : Empregador	Participação Técnica : Co-Responsável		
Empresa Contratada : L. & R. SANTOS CONSTRUCOES LTDA	CPF/ CNPJ: 10.572.071/0001-12		
Contratante : SECRETARIA DE EDUCAÇÃO DE PERNAMBUCO	N.º: 1513		
Rua : AVENIDA AFONSO OLINDENSE, BLOCO B	Bairro : VÁRZEA	UF : PE	CEP : 50810-900
Complemento: TÉRREO	Celebrado em : Não indicado	Vinculado à ART : 479853	
Cidade: RECIFE	Tipo de Contratante : Não indicado	Ação institucional : Não indicado	
Contrato : 094/2009	N.º: -		
Valor de Contrato(R\$) : 0,00	Bairro : DIVERSOS	UF : PE	CEP : Não indicado
Endereço da Obra/Serviço: DIVERSAS	Coordenadas Geográficas : Não indicado		
Complemento: -	Código : Não indicado		
Cidade: DIVERSOS	CPF/CNPJ: 10.572.071/0001-12		
Data de Início : Não indicado	Conclusão efetiva : Não indicado	Unidade: Não indicado	
Finalidade : Agrícola	Quantidade: 0,00		
Proprietário: SECRETARIA DE EDUCAÇÃO DE PERNAMBUCO			
Atividade Técnica :			
<b>CONTRATAÇÃO DOS SERVIÇOS DE MANUTENÇÃO DAS UNIDADES ESCOLARES DA GRE SERTÃO DO MOXOTÓ- IPANEMA ARCOVERDE. 3º ADITIVO.</b>			

**Observações:**

ART BAIXADA EM 26/09/2013, POR CONCLUSÃO DOS SERVIÇOS.

CARTÓRIO DO REGISTRO CIVIL DO 14º DISTRITO JUDICIÁRIO (VÁRZEA) - RECIFE  
 Avenida Caxangá, 3489 - Iputinga - CEP: 50.870-000 - Fone: (81) 3453-2251

**AUTENTICAÇÃO**  
 Autentico a presente cópia reprográfica extraída desta serventia, que confere com o original. Dou fé.  
 Recife, 25 de março de 2024, 10:36:29. (7075977086801) 1.

Em testemunho da verdade,  
 Willes Melo da Silva (Escrivente Autorizado)  
 Selo: 0076240.XZA03202402.04146

www.tjpe.jus.br/selodigital

Emol: R\$ 4,05 TSNR R\$ 0,90 FERM R\$ 0,05 FUN. SEQ R\$ 0,09 FERC R\$ 0,45 ISS R\$ 0,23 Total R\$ 6,77

*16/03/25*