



**SÃO  
LOURENÇO  
DA MATA**  
PREFEITURA MUNICIPAL  
RUMO AO DESENVOLVIMENTO



ESTADO DE PERNAMBUCO  
MUNICÍPIO DE SÃO LOURENÇO DA MATA  
COMISSÃO PERMANENTE DE LICITAÇÕES DE OBRAS E SERVIÇOS DE ENGENHARIA -CPLOSE

# PROTOCOLO DE ENVIO DE EDITAL, ANEXOS E INSTRUMENTO CONTRATUAL

Assunto: **Re: bom dia ! por favor enviar o edital da concorrência : 016/2023 , desde de ja agradeço**  
De: <cplose@slm.pe.gov.br>  
Para: Marcio Adriano <jcmconstrucao@hotmail.com>  
Data: 20/02/2024 14:14



- 11. EDITAL - CONC.016.2023.pdf (~563 KB)
- Memorial Descritivo - Manutenção Assistência Social.pdf (~1.3 MB)
- Panilha do Processo de Manutenção Assistência Social.xls (~6.1 MB)
- PROJETOS MANUTENÇÃO ASSIST-NCIA SOCIAL.pdf (~1.4 MB)

Boa tarde!

Segue conforme solicitado.

Atenciosamente;

Jaciara Xavier

Presidente da CPLOSE

Em 19/02/2024 08:53, Marcio Adriano escreveu:

|

Assunto: **Re: SOLICITAÇÃO DE EDITAL**  
De: <cplose@slm.pe.gov.br>  
Para: AJP ENGENHARIA LICITAÇÃO <ajpengenharia.licitacao02@gmail.com>  
Data: 21/02/2024 11:48



- 11. EDITAL - **CONC.016.2023** - APROVADO.pdf (~565 KB)
- Memorial Descritivo - Manutenção Assistência Social.pdf (~1.3 MB)
- Panilha do Processo de Manutenção Assistência Social.xls (~6.1 MB)
- PROJETOS MANUTENÇÃO ASSIST-NCIA SOCIAL.pdf (~1.4 MB)

Bom dia!

Segue conforme solicitado.

Atenciosamente;

Jaciara Xavier

Presidente da CPLOSE

Em 21/02/2024 11:33, AJP ENGENHARIA LICITAÇÃO escreveu:

**SOLICITO EDITAL :**  
**CONTRATAÇÃO DE EMPRESA DE ENGENHARIA ESPECIALIZADA NA EXECUÇÃO DE SERVIÇOS DE MANUTENÇÃO PREDIAL, A SEREM REALIZADOS NOS ESPAÇOS FÍSICOS ASSOCIADOS À SECRETARIA DE ASSISTÊNCIA SOCIAL DO MUNICÍPIO DE SÃO LOURENÇO DA MATA - PE.**

CR/16/2023

Assunto: **Re: SOLICITAÇÃO DE EDITAL E ANEXOS**  
De: <cplose@slm.pe.gov.br>  
Para: A B Engenharia LTDA <geysianesilva.licitacao@gmail.com>  
Data: 26/02/2024 07:50



Bom dia, Prezados!

Segue abaixo link do projeto e edital da **Concorrência Pública 0016.2023**, conforme foi solicitado.



[https://drive.google.com/drive/folders/1jTbJ\\_uwZQ4akjbVTiK5ToDpH\\_aNcbQkX?usp=drive\\_link](https://drive.google.com/drive/folders/1jTbJ_uwZQ4akjbVTiK5ToDpH_aNcbQkX?usp=drive_link)

Sigo à disposição

Iacyaria Xavier  
Presidente da CPLOSE

Em 23/02/2024 09:14, A B Engenharia LTDA escreveu:

Prezado , Bom Dia

Solicito o envio do Edital e Anexos do seguinte certame licitatório:

CR:016/2023

PL: 000 /2023

OBJETO: CONTRATAÇÃO DE EMPRESA DE ENGENHARIA ESPECIALIZADA NA EXECUÇÃO DE SERVIÇOS DE MANUTENÇÃO PREDIAL, A SEREM REALIZADOS NOS ESPAÇOS FÍSICOS ASSOCIADOS À SECRETARIA DE ASSISTÊNCIA SOCIAL DO MUNICÍPIO DE SÃO LOURENÇO DA MATA - PE.

Att ,

A B Engenharia

Assunto: **Re: Solicitação de edital - Concorrência nº 016/2023**  
De: <cplose@slm.pe.gov.br>  
Para: T & D Serviços <lictedservicos@gmail.com>  
Data: 20/02/2024 14:12



SEINFRA  
FOLHA

318 / A

- Memorial Descritivo - Manutenção Assistência Social.pdf (~1.3 MB)
- Panilha do Processo de Manutenção Assistência Social.xls (~6.1 MB)
- PROJETOS MANUTENÇÃO ASSISTÊNCIA SOCIAL.pdf (~1.4 MB)
- 11. EDITAL - CONC.016.2023.pdf (~563 KB)

Boa tarde!

Segue conforme solicitado.

Atenciosamente;

Jaciara Xavier

Presidente da CPLOSE

Em 20/02/2024 11:22, T & D Serviços escreveu:

**A Prefeitura Municipal de São Lourenço da Mata - PE**  
**Comissão Permanente de Licitação**

Favor enviar o edital, anexos e Projeto Básico;

Processo Licitatório Nº: 00036/2023. SMI/SLM. Concorrência Nº 00016/2023. Serviço de Engenharia. CONTRATAÇÃO DE EMPRESA DE ENGENHARIA ESPECIALIZADA NA EXECUÇÃO DE SERVIÇOS DE MANUTENÇÃO PREDIAL, A SEREM REALIZADOS NOS ESPAÇOS FÍSICOS ASSOCIADOS À SECRETARIA DE ASSISTÊNCIA SOCIAL DO MUNICÍPIO DE SÃO LOURENÇO DA MATA - PE. Valor: R\$ 1.788.757,22 (um milhão setecentos e oitenta e oito mil setecentos e cinquenta e sete reais e vinte e dois centavos). Data e Local da Sessão de Abertura: 26/03/2024 às 09:30h

**PROPONENTE: T & D SERVIÇOS E LOCAÇÕES LTDA - EPP**

**CNPJ: 17.393.791/0001-60.**

**EMAIL: [lictedservicos@gmail.com](mailto:lictedservicos@gmail.com)**

**fone: 81 99243-6402**

**Jozimo Alves Feitosa Filho**

**Diretor**

Assunto: **Re: SOLICITAÇÃO DE EDITAL - CONCORRÊNCIA 016/2023**  
De: <cplose@slm.pe.gov.br>  
Para: RIO BRANCO CONSTRUTORA <riobrancoconstrutora@hotmail.com>  
Data: 20/02/2024 14:11



- 11. EDITAL - CONC.016.2023.pdf (~563 KB)
- Memorial Descritivo - Manutenção Assistencial Social.pdf (~1.3 MB)
- Panilha do Processo de Manutenção Assistencial Social.xls (~6.1 MB)
- PROJETOS MANUTENÇÃO ASSISTENCIAL SOCIAL.pdf (~1.4 MB)

Boa tarde!

Segue conforme solicitado.

Atenciosamente;

Jaciara Xavier

Presidente da CPLOSE

Em 19/02/2024 16:52, RIO BRANCO CONSTRUTORA escreveu:

Prezados:

Vimos por meio deste solicitar o edital e os demais anexos do processo abaixo:

Processo Licitatório Nº: 00036/2023. SMI/SLM.

**Concorrência Nº 00016/2023.**

Serviço de Engenharia. CONTRATAÇÃO DE EMPRESA DE ENGENHARIA ESPECIALIZADA NA EXECUÇÃO DE SERVIÇOS DE MANUTENÇÃO PREDIAL, A SEREM REALIZADOS NOS ESPAÇOS FÍSICOS ASSOCIADOS À SECRETARIA DE ASSISTÊNCIA SOCIAL DO MUNICÍPIO DE SÃO LOURENÇO DA MATA - PE. Valor: R\$ 1.788.757,22 (um milhão setecentos e oitenta e oito mil setecentos e cinquenta e sete reais e vinte e dois centavos). Data e Local da Sessão de Abertura: 26/03/2024 às 09:30h. Rua João Severiano, s/n, Centro, São Lourenço da Mata - PE. Edital, anexos e outras informações podem ser obtidos no mesmo endereço da sessão de abertura; no horário das 07:00 às 13:00 dos dias úteis, pelo site: <https://slm.pe.gov.br/> ou através do Email: [cplose@slm.pe.gov.br](mailto:cplose@slm.pe.gov.br).

Atenciosamente

RIO BRANCO CONSTRUTORA EIRELI - EPP

(81) 3034-0010 / 98876-4700

Assunto: **Re: SOLICITAÇÃO DE EDITAL**  
De: <cplose@slm.pe.gov.br>  
Para: MD CONSTRUÇÕES E PROJETOS <md.construcoes22@gmail.com>  
Data: 20/02/2024 14:06



- Memorial Descritivo - Manutenção Assistência Social.pdf (~1.3 MB)
- Panilha do Processo de Manutenção Assistência Social.xls (~6.1 MB)
- PROJETOS MANUTENÇÃO ASSISTÊNCIA SOCIAL.pdf (~1.4 MB)
- 11. EDITAL - CONC.016.2023.pdf (~563 KB)

Boa tarde!

Segue conforme solicitado.

Atenciosamente;

Jaciara Xavier

Presidente da CPLOSE

Em 19/02/2024 16:47, MD CONSTRUÇÕES E PROJETOS escreveu:

PREZADOS,

SOLICITO EDITAL E ANEXOS DO PROCESSO Nº 036/2023 - **CONCORRÊNCIA Nº 016/2023.**

--

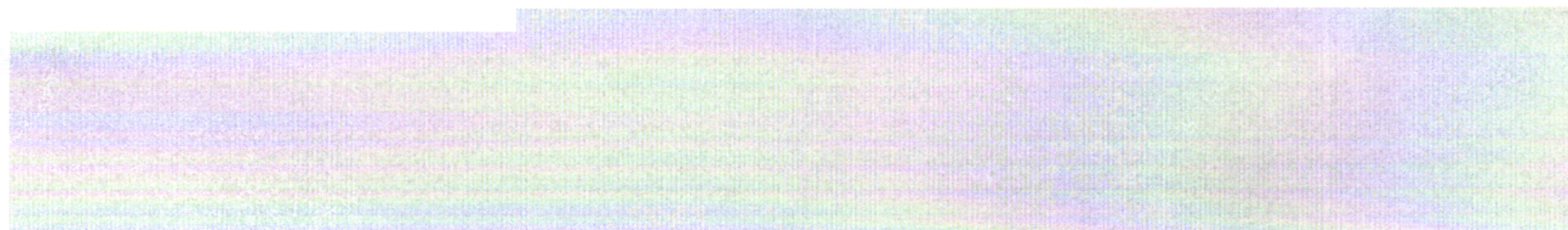

Assunto: **Re: Solicitação de Edital**  
De: <cplose@slm.pe.gov.br>  
Para: COLETA <coleta.edital@conlicitacao.com.br>  
Data: 20/02/2024 14:04



- 11. EDITAL - CONC.016.2023.pdf (~563 KB)
- Memorial Descritivo - Manutenção Assistência Social.pdf (~1.3 MB)
- Panilha do Processo de Manutenção Assistência Social.xls (~6.1 MB)
- PROJETOS MANUTENÇÃO ASSISTÊNCIA SOCIAL.pdf (~1.4 MB)



Boa tarde!

Segue conforme solicitado.

Atenciosamente;

Jaciara Xavier

Presidente da CPLOSE

Em 19/02/2024 16:29, COLETA escreveu:

## Solicitação de Edital

Controle:

**16292714**

Unidade Licitante: Prefeitura Municipal de São Lourenço da Mata

**Edital: CR/16/2023**

**Objeto: CONTRATAÇÃO DE EMPRESA DE ENGENHARIA ESPECIALIZADA NA EXECUÇÃO DE SERVIÇOS DE MANUTENÇÃO PREDIAL, A SEREM REALIZADOS NOS ESPAÇOS FÍSICOS ASSOCIADOS À SECRETARIA DE ASSISTÊNCIA SOCIAL DO MUNICÍPIO DE SÃO LOURENÇO DA MATA - PE.**

Formalizamos nosso pedido de cópia do Edital e anexos em referência para melhor esclarecimento do objeto licitado.

**RAZÃO SOCIAL:** Consórcio Nacional de Licitação HQZ Ltda.  
**CNPJ:** 03.635.879/0001-36



**ENDEREÇO:** Estrada do Jaguaré, 422  
**RESPONSÁVEL:** Coleta de Edital  
**CEP:** 05525-080  
**BAIRRO:** Butantã  
**CIDADE:** São Paulo - SP  
**TELEFONE:** 11 - 3783-8666



**Equipe de Apoio & Relacionamento**

+55 (11) 3783-8666

apoio@conlicitacao.com.br

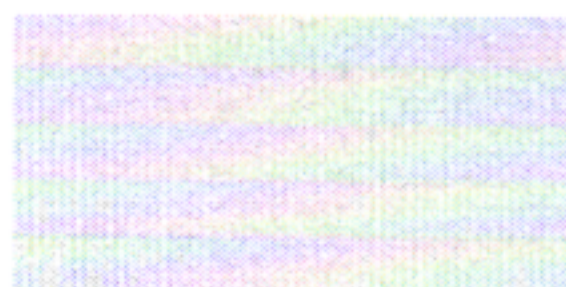

Assunto: **Re: Solicitação de Edital**  
De: <cplose@slm.pe.gov.br>  
Para: Jose Alexandre <jose.ferreira@agilempreendimentosltda.com.br>  
Data: 20/02/2024 14:02



- Memorial Descritivo - Manutenção Assistência Social.pdf (~1.3 MB)
- Panilha do Processo de Manutenção Assistência Social.xls (~6.1 MB)
- PROJETOS MANUTENÇÃO ASSISTÊNCIA SOCIAL.pdf (~1.4 MB)
- 11. EDITAL - CONC.016.2023.pdf (~563 KB)



Boa tarde!

Segue conforme solicitado.

Atenciosamente;

Jaciara Xavier

Presidente da CPLOSE

Em 19/02/2024 10:46, Jose Alexandre escreveu:

Bom dia.

Solicitamos a esta conceituada comissão de licitação o seguinte processo.

Processo n. 0036/2023 SMI/SLM

**Concorrência n. 00016/2023**

Objeto: Serviços de Manutenção Predial na Secretaria de assistência Social deste município.

Valor Estimado: R\$. 1.788.757,22

Data de Abertura: 26/03/2023 às 09:30 h.

José Alexandre Gomes Ferreira



Esta mensagem, incluindo seus anexos, pode conter informações privilegiadas e/ou de caráter confidencial, não podendo ser retransmitida sem autorização do remetente. Se você não é o destinatário ou pessoa autorizada a recebê-la, informamos que o seu uso, divulgação, cópia ou arquivamento são proibidos. Portanto, se você recebeu esta mensagem por engano, por favor, nos informe respondendo imediatamente a este e-mail e em seguida apague-a.

Assunto: **Re: CP 00016/2023 PL 00036/2023**  
De: <cplose@slm.pe.gov.br>  
Para: Engenharia CLF <engenharia@grupoclf.com>  
Data: 20/02/2024 14:01



- 11. EDITAL - CONC.016.2023.pdf (~563 KB)
- Memorial Descritivo - Manutenção Assistência Social.pdf (~1.3 MB)
- Panilha do Processo de Manutenção Assistência Social.xls (~6.1 MB)
- PROJETOS MANUTENÇÃO ASSIST-NCIA SOCIAL.pdf (~1.4 MB)



Boa tarde!

Segue conforme solicitado.

Atenciosamente;

Jaciara Xavier

Presidente da CPLOSE

Em 19/02/2024 10:24, Engenharia CLF escreveu:

Bom dia, gentileza enviar o material da licitação abaixo:

**COMISSÃO PERMANENTE DE OBRAS  
AVISO DE LICITAÇÃO**

Processo Licitatório Nº: 00036/2023. SMI/SLM. **Concorrência Nº 00016/2023**. Serviço de Engenharia. CONTRATAÇÃO DE EMPRESA DE ENGENHARIA ESPECIALIZADA NA EXECUÇÃO DE SERVIÇOS DE MANUTENÇÃO PREDIAL, A SEREM REALIZADOS NOS ESPAÇOS FÍSICOS ASSOCIADOS À SECRETARIA DE ASSISTÊNCIA SOCIAL DO MUNICÍPIO DE SÃO LOURENÇO DA MATA - PE. Valor: R\$ 1.788.757,22 (um milhão setecentos e oitenta e oito mil setecentos e cinquenta e sete reais e vinte e dois centavos). Data e Local da Sessão de Abertura: 26/03/2024 às 09:30h. Rua João Severiano, s/n, Centro, São Lourenço da Mata - PE. Edital, anexos e outras informações podem ser obtidos no mesmo endereço da sessão de abertura; no horário das 07:00 Às 13:00 dos dias úteis, pelo site: <https://slm.pe.gov.br/> ou através do E-mail: [cplose@slm.pe.gov.br](mailto:cplose@slm.pe.gov.br).

São Lourenço da Mata, 16/02/2024.

**JACIARA XAVIER DOS SANTOS.**

Presidente da CPLOSE. (\*)(\*\*)

**Publicado por:**  
Karlla Fernanda Cunha Barros Silva  
Código Identificador:C4E4D84F

Assunto: **Re: Solicitação de Edital**  
De: <cplose@slm.pe.gov.br>  
Para: <leandro@rgconstrutoraltda.com.br>  
Data: 22/02/2024 11:30



Bom dia, Prezados!

Segue abaixo link do projeto e edital da **Concorrência Pública 0016.2023**, conforme foi solicitado.

[https://drive.google.com/drive/folders/1jTbJ\\_uwZQ4akjbVTiK5ToDpH\\_aNcbQkX?usp=drive\\_link](https://drive.google.com/drive/folders/1jTbJ_uwZQ4akjbVTiK5ToDpH_aNcbQkX?usp=drive_link)

Sigo à disposição

Jacyaria Xavier

Presidente da CPLOSE

Em 21/02/2024 15:36, leandro@rgconstrutoraltda.com.br escreveu:

Gentileza nos enviar planilhas, anexos, projetos, se houver, e demais documentos referentes ao certame acima que tem como objeto: **"CONTRATAÇÃO DE EMPRESA DE ENGENHARIA ESPECIALIZADA NA EXECUÇÃO DE SERVIÇOS DE MANUTENÇÃO PREDIAL, A SEREM REALIZADOS NOS ESPAÇOS FÍSICOS ASSOCIADOS À SECRETARIA DE ASSISTÊNCIA SOCIAL DO MUNICÍPIO DE SÃO LOURENÇO DA MATA - PE"**. Solicitamos também o registro da RG CONSTRUTORA E PRESTADORA DE SERVIÇOS LTDA no cadastro de fornecedores do município, tendo por finalidade a emissão do Certificado de Registro Cadastral - CRC. Seguem anexos os documentos necessários.

#### COMISSÃO PERMANENTE DE OBRAS AVISO DE LICITAÇÃO

Processo Licitatório Nº: 00036/2023. SMI/SLM. Concorrência Nº 00016/2023. Serviço de Engenharia. **CONTRATAÇÃO DE EMPRESA DE ENGENHARIA ESPECIALIZADA NA EXECUÇÃO DE SERVIÇOS DE MANUTENÇÃO PREDIAL, A SEREM REALIZADOS NOS ESPAÇOS FÍSICOS ASSOCIADOS À SECRETARIA DE ASSISTÊNCIA SOCIAL DO MUNICÍPIO DE SÃO LOURENÇO DA MATA - PE**. Valor: R\$ 1.788.757,22 (um milhão setecentos e oitenta e oito mil setecentos e cinquenta e sete reais e vinte e dois centavos). Data e Local da Sessão de Abertura: 26/03/2024 às 09:30h. Rua João Severiano, s/n, Centro, São Lourenço da Mata - PE. Edital, anexos e outras informações podem ser obtidos no mesmo endereço da sessão de abertura; no horário das 07:00 às 13:00 dos dias úteis, pelo site: <https://slm.pe.gov.br/> ou através do E-mail: [cplose@slm.pe.gov.br](mailto:cplose@slm.pe.gov.br).

São Lourenço da Mata, 16/02/2024.

**JACIARA XAVIER DOS SANTOS.**  
Presidente da CPLOSE. (\*)(\*\*)

Agradecemos desde já.

Assunto: **Re: SOLITAÇÃO DE EDITAL**  
De: <cplose@slm.pe.gov.br>  
Para: Construtora F & Costa <construtora\_f\_costa@yahoo.com.br>  
Data: 22/02/2024 11:32



Bom dia, Prezados!

Segue abaixo link do projeto e edital da **Concorrência Pública 0016.2023**, conforme foi solicitado.

[https://drive.google.com/drive/folders/1jTbJ\\_uwZQ4akjbVTiK5ToDpH\\_aNcbQkX?usp=drive\\_link](https://drive.google.com/drive/folders/1jTbJ_uwZQ4akjbVTiK5ToDpH_aNcbQkX?usp=drive_link)



Sigo à disposição

Tacyaria Xavier

Presidente da CPLOSE

Em 22/02/2024 10:54, Construtora F & Costa escreveu:

Bom dia!

Venho por meio deste solicitar edital do processo licitatório n 00036/2023 SMI/SLM **concorrência 00016/2023**.

Atenciosamente,  
GISLANE

XXXXXXXX

CONSTRUTORA F & COSTA LTDA - ME  
CNPJ nº 07.360.005/0001-74

Rua Projetada 20, S/N - Caixa Postal 48 / Centro

Goiana - PE / Cep.: 55.900-000

Contato.:+55 81 9.9422-9005 | Cel.:+55 81 9.9213-0895

E-mail.: [construtora\\_f\\_costa@yahoo.com.br](mailto:construtora_f_costa@yahoo.com.br)



Não contém vírus. [www.avast.com](http://www.avast.com)

Assunto: **Re: SOLICITAÇÃO DE EDITAL**  
De: <cplose@slm.pe.gov.br>  
Para: AJP ENGENHARIA LICITAÇÃO <ajpengenharia.licitacao02@gmail.com>  
Data: 21/02/2024 11:48



- 11. EDITAL - CONC.016.2023 - APROVADO.pdf (~565 KB)
- Memorial Descritivo - Manutenção Assistência Social.pdf (~1.3 MB)
- Panilha do Processo de Manutenção Assistência Social.xls (~6.1 MB)
- PROJETOS MANUTENÇÃO ASSIST-NCIA SOCIAL.pdf (~1.4 MB)



Bom dia!

Segue conforme solicitado.

Atenciosamente;

Jaciara Xavier

Presidente da CPLOSE

Em 21/02/2024 11:33, AJP ENGENHARIA LICITAÇÃO escreveu:

**SOLICITO EDITAL :  
CONTRATAÇÃO DE EMPRESA DE ENGENHARIA ESPECIALIZADA NA EXECUÇÃO DE SERVIÇOS DE  
MANUTENÇÃO PREDIAL, A SEREM REALIZADOS NOS ESPAÇOS FÍSICOS ASSOCIADOS À SECRETARIA  
DE ASSISTÊNCIA SOCIAL DO MUNICÍPIO DE SÃO LOURENÇO DA MATA - PE.**

CR/16/2023

Assunto: **Re: bom dia ! por favor enviar o edital da concorrência : 016/2023 , desde de ja agradeço**  
De: <cplose@slm.pe.gov.br>  
Para: Marcio Adriano <jcmconstrucao@hotmail.com>  
Data: 20/02/2024 14:14



- 11. EDITAL - CONC.016.2023.pdf (~563 KB)
- Memorial Descritivo - Manutenção Assistência Social.pdf (~1.3 MB)
- Panilha do Processo de Manutenção Assistência Social.xls (~6.1 MB)
- PROJETOS MANUTENÇÃO ASSIST-NCIA SOCIAL.pdf (~1.4 MB)

Boa tarde!

Segue conforme solicitado.

Atenciosamente;

Jaciara Xavier

Presidente da CPLOSE

Em 19/02/2024 08:53, Marcio Adriano escreveu:

|

Assunto: **Re: SOLICITAÇÃO DE EDITAL - CONCORRÊNCIA  
016/2023**  
De: <cplose@slm.pe.gov.br>  
Para: RIO BRANCO CONSTRUTORA <riobrancoconstrutora@hotmail.com>  
Data: 20/02/2024 14:11



- 11. EDITAL - CONC.016.2023.pdf (~563 KB)
- Memorial Descritivo - Manutenção Assistencial Social.pdf (~1.3 MB)
- Panilha do Processo de Manutenção Assistencial Social.xls (~6.1 MB)
- PROJETOS MANUTENÇÃO ASSISTENCIAL SOCIAL.pdf (~1.4 MB)

Boa tarde!

Segue conforme solicitado.

Atenciosamente;

Jaciara Xavier

Presidente da CPLOSE

Em 19/02/2024 16:52, RIO BRANCO CONSTRUTORA escreveu:

Prezados:

Vimos por meio deste solicitar o edital e os demais anexos do processo abaixo:

Processo Licitatório Nº: 00036/2023. SMI/SLM.  
Concorrência Nº 00016/2023.

Serviço de Engenharia. CONTRATAÇÃO DE EMPRESA DE ENGENHARIA ESPECIALIZADA NA EXECUÇÃO DE SERVIÇOS DE MANUTENÇÃO PREDIAL, A SEREM REALIZADOS NOS ESPAÇOS FÍSICOS ASSOCIADOS À SECRETARIA DE ASSISTÊNCIA SOCIAL DO MUNICÍPIO DE SÃO LOURENÇO DA MATA - PE. Valor: R\$ 1.788.757,22 (um milhão setecentos e oitenta e oito mil setecentos e cinquenta e sete reais e vinte e dois centavos). Data e Local da Sessão de Abertura: 26/03/2024 às 09:30h. Rua João Severiano, s/n, Centro, São Lourenço da Mata - PE. Edital, anexos e outras informações podem ser obtidos no mesmo endereço da sessão de abertura; no horário das 07:00 às 13:00 dos dias úteis, pelo site: <https://slm.pe.gov.br/> ou através do Email: [cplose@slm.pe.gov.br](mailto:cplose@slm.pe.gov.br).

Atenciosamente

**RIO BRANCO CONSTRUTORA EIRELI - EPP**  
(81) 3034-0010 / 98876-4700



Assunto: **Re: Solicitação de edital - Concorrência nº 016/2023**  
De: <cplose@slm.pe.gov.br>  
Para: T & D Serviços <lictedservicos@gmail.com>  
Data: 20/02/2024 14:12



SEINFRA  
FOLHA

306/1

- Memorial Descritivo - Manutenção Assistência Social.pdf (~1.3 MB)
- Panilha do Processo de Manutenção Assistência Social.xls (~6.1 MB)
- PROJETOS MANUTENÇÃO ASSISTÊNCIA SOCIAL.pdf (~1.4 MB)
- 11. EDITAL - CONC.016.2023.pdf (~563 KB)

Boa tarde!

Segue conforme solicitado.

Atenciosamente;

Jaciara Xavier

Presidente da CPLOSE

Em 20/02/2024 11:22, T & D Serviços escreveu:

**A Prefeitura Municipal de São Lourenço da Mata - PE**  
**Comissão Permanente de Licitação**

Favor enviar o edital, anexos e Projeto Básico;

Processo Licitatório Nº: 00036/2023. SMI/SLM. Concorrência Nº 00016/2023. Serviço de Engenharia. CONTRATAÇÃO DE EMPRESA DE ENGENHARIA ESPECIALIZADA NA EXECUÇÃO DE SERVIÇOS DE MANUTENÇÃO PREDIAL, A SEREM REALIZADOS NOS ESPAÇOS FÍSICOS ASSOCIADOS À SECRETARIA DE ASSISTÊNCIA SOCIAL DO MUNICÍPIO DE SÃO LOURENÇO DA MATA - PE. Valor: R\$ 1.788.757,22 (um milhão setecentos e oitenta e oito mil setecentos e cinquenta e sete reais e vinte e dois centavos).Data e Local da Sessão de Abertura: 26/03/2024 às 09:30h

**PROPONENTE: T & D SERVIÇOS E LOCAÇÕES LTDA - EPP**

**CNPJ: 17.393.791/0001-60.**

**EMAIL: [lictedservicos@gmail.com](mailto:lictedservicos@gmail.com)**

**fone: 81 99243-6402**

Jozimo Alves Feitosa Filho

Diretor

Assunto: **Re: CP 00016/2023 PL 00036/2023**  
De: <cplose@slm.pe.gov.br>  
Para: Engenharia CLF <engenharia@grupoclf.com>  
Data: 20/02/2024 14:01



- 11. EDITAL - CONC.016.2023.pdf (~563 KB)
- Memorial Descritivo - Manutenção Assistência Social.pdf (~1.3 MB)
- Panilha do Processo de Manutenção Assistência Social.xls (~6.1 MB)
- PROJETOS MANUTENÇÃO ASSIST-NCIA SOCIAL.pdf (~1.4 MB)

Boa tarde!

Segue conforme solicitado.

Atenciosamente;

Jaciara Xavier

Presidente da CPLOSE

Em 19/02/2024 10:24, Engenharia CLF escreveu:

Bom dia, gentileza enviar o material da licitação abaixo:

**COMISSÃO PERMANENTE DE OBRAS  
AVISO DE LICITAÇÃO**

Processo Licitatório Nº: 00036/2023. SMI/SLM. Concorrência Nº 00016/2023. Serviço de Engenharia. CONTRATAÇÃO DE EMPRESA DE ENGENHARIA ESPECIALIZADA NA EXECUÇÃO DE SERVIÇOS DE MANUTENÇÃO PREDIAL, A SEREM REALIZADOS NOS ESPAÇOS FÍSICOS ASSOCIADOS À SECRETARIA DE ASSISTÊNCIA SOCIAL DO MUNICÍPIO DE SÃO LOURENÇO DA MATA - PE. Valor: R\$ 1.788.757,22 (um milhão setecentos e oitenta e oito mil setecentos e cinquenta e sete reais e vinte e dois centavos). Data e Local da Sessão de Abertura: 26/03/2024 às 09:30h. Rua João Severiano, s/n, Centro, São Lourenço da Mata - PE. Edital, anexos e outras informações podem ser obtidos no mesmo endereço da sessão de abertura; no horário das 07:00 Às 13:00 dos dias úteis, pelo site: <https://slm.pe.gov.br/> ou através do E-mail: [cplose@slm.pe.gov.br](mailto:cplose@slm.pe.gov.br).

São Lourenço da Mata, 16/02/2024.

**JACIARA XAVIER DOS SANTOS.**

Presidente da CPLOSE. (\*)(\*\*)

**Publicado por:**  
Karlla Fernanda Cunha Barros Silva  
**Código Identificador:**C4E4D84F

Assunto: **Re: Solicitação de Edital**  
De: <cplose@slm.pe.gov.br>  
Para: Jose Alexandre <jose.ferreira@agilempreendimentosltda.com.br>  
Data: 20/02/2024 14:02



SEINFRA  
FOLHA

304 / A

- Memorial Descritivo - Manutenção Assistência Social.pdf (~1.3 MB)
- Panilha do Processo de Manutenção Assistência Social.xls (~6.1 MB)
- PROJETOS MANUTENÇÃO ASSISTÊNCIA SOCIAL.pdf (~1.4 MB)
- 11. EDITAL - CONC.016.2023.pdf (~563 KB)

Boa tarde!

Segue conforme solicitado.

Atenciosamente;

Jaciara Xavier

Presidente da CPLOSE

Em 19/02/2024 10:46, Jose Alexandre escreveu:

Bom dia.

Solicitamos a esta conceituada comissão de licitação o seguinte processo.

Processo n. 0036/2023 SMI/SLM

Concorrência n. 00016/2023

Objeto: Serviços de Manutenção Predial na Secretaria de assistência Social deste município.

Valor Estimado: R\$. 1.788.757,22

Data de Abertura: 26/03/20234 às 09:30 h.

José Alexandre Gomes Ferreira



Jose Alexandre Ferreira  
Supervisor Licitações

(+55) 81 99624-6211

jose.ferreira@agilempreendimentosltda.com.br

Rua Evansto da Veiga, 217  
Sala 904 Edf. Torque – Casa Amarela  
Recife-PE  
CEP: 52.270-100

Esta mensagem, incluindo seus anexos, pode conter informações privilegiadas e/ou de caráter confidencial, não podendo ser retransmitida sem autorização do remetente. Se você não é o destinatário ou pessoa autorizada a recebê-la, informamos que o seu uso, divulgação, cópia ou arquivamento são proibidos. Portanto, se você recebeu esta mensagem por engano, por favor, nos informe respondendo imediatamente a este e-mail e em seguida apague-a.

Assunto: **Re: Solicitação de Edital**  
De: <cplose@slm.pe.gov.br>  
Para: COLETA <coleta.edital@conlicitacao.com.br>  
Data: 20/02/2024 14:04



- 11. EDITAL - CONC.016.2023.pdf (~563 KB)
- Memorial Descritivo - Manutenção Assistencial Social.pdf (~1.3 MB)
- Panilha do Processo de Manutenção Assistencial Social.xls (~6.1 MB)
- PROJETOS MANUTENÇÃO ASSISTENCIAL SOCIAL.pdf (~1.4 MB)

Boa tarde!

Segue conforme solicitado.

Atenciosamente;

Jaciara Xavier

Presidente da CPLOSE

Em 19/02/2024 16:29, COLETA escreveu:

## Solicitação de Edital

Controle:

**16292714**

Unidade Licitante: Prefeitura Municipal de São Lourenço da Mata

Edital: CR/16/2023

Objeto: CONTRATAÇÃO DE EMPRESA DE ENGENHARIA ESPECIALIZADA NA EXECUÇÃO DE SERVIÇOS DE MANUTENÇÃO PREDIAL, A SEREM REALIZADOS NOS ESPAÇOS FÍSICOS ASSOCIADOS À SECRETARIA DE ASSISTÊNCIA SOCIAL DO MUNICÍPIO DE SÃO LOURENÇO DA MATA - PE.

Formalizamos nosso pedido de cópia do Edital e anexos em referência para melhor esclarecimento do objeto licitado.

RAZÃO SOCIAL: Consórcio Nacional de Licitação HQZ Ltda.

CNPJ: 03.635.879/0001-36

**ENDEREÇO:** Estrada do Jaguaré, 422  
**RESPONSÁVEL:** Coleta de Edital  
**CEP:** 05525-080  
**BAIRRO:** Butantã  
**CIDADE:** São Paulo - SP  
**TELEFONE:** 11 - 3783-8666



**Equipe de Apoio & Relacionamento**

+55 (11) 3783-8666

apoio@conlicitacao.com.br



Assunto: **Re: SOLICITAÇÃO DE EDITAL**  
De: <cplose@slm.pe.gov.br>  
Para: MD CONSTRUÇÕES E PROJETOS <md.construcoes22@gmail.com>  
Data: 20/02/2024 14:06



SEINFRA  
FOLHA

363 / 9

- Memorial Descritivo - Manutenção Assistência Social.pdf (~1.3 MB)
- Panilha do Processo de Manutenção Assistência Social.xls (~6.1 MB)
- PROJETOS MANUTENÇÃO ASSISTÊNCIA SOCIAL.pdf (~1.4 MB)
- 11. EDITAL - CONC.016.2023.pdf (~563 KB)

Boa tarde!

Segue conforme solicitado.

Atenciosamente;

Jaciara Xavier

Presidente da CPLOSE

Em 19/02/2024 16:47, MD CONSTRUÇÕES E PROJETOS escreveu:

PREZADOS,

SOLICITO EDITAL E ANEXOS DO PROCESSO Nº 036/2023 - CONCORRÊNCIA Nº 016/2023.

--

