

A
PREFEITURA DE SÃO LOURENÇO DA MATA



COMISSÃO PERMANENTE DE LICITAÇÃO DE OBRAS E SERVIÇOS DE ENGENHARIA
PROCESSO LICITATÓRIO N° 0029/2023 - TOMADA DE PREÇO N° 013/2023



PROPOSTA DE PREÇOS

TERMO DE ABERTURA

OBJETO: CONTRATAÇÃO DE EMPRESA DE ENGENHARIA PARA EXECUÇÃO DOS SERVIÇOS DE REFORMA E AMPLIAÇÃO DO PRÉDIO ONDE FUNCIONARÁ UMA CRECHE MUNICIPAL, LOCALIZADA NA RUA JOSÉ CARNEIRO LEÃO, S/N, CENTRO, SÃO LOURENÇO DA MATA/PE

Item	Descrição	Páginas
1.	Carta proposta e declarações	<u>2 / 4</u>
2.	Planilha Orçamentária	<u>5 / 8</u>
3.	Composição de preços unitários	<u>9 / 54</u>
4.	Cronograma Físico Financeiro	<u>55 / 55</u>
5.	Composição do BDI	<u>56 / 56</u>
6.	Composição dos encargos sociais e trabalhistas	<u>57 / 57</u>
7.	Termo de Encerramento	<u>58 / 58</u>

Recife/PE, 14 de Dezembro de 2023

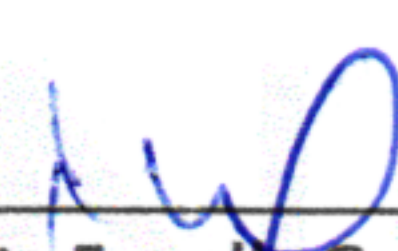
Fritz Engels Guedes
Diretor
Eng. Civil e Eletricista
Crea: 18.00898762



MULTISET ENGENHARIA LTDA.

Rua Carneiro Vilela, 77, Aflitos – Recife/PE | CNPJ: 03.539.154/0001-44
Tel.: (81) 3228.9010 | Celular/Whatsapp (81) 9.9264.3526 | E-mail: multiset.licitacao@gmail.com

PROCESSO LICITATÓRIO Nº 029/2023
TOMADA DE PREÇO Nº 013/2023
ABERTURA DIA: 14/12/2023 Às 10:00 HORAS



CARTA PROPOSTA

A Multiset Engenharia Ltda, inscrita no CNPJ nº 03.539.154/0001-44, sediada à Rua Carneiro Vilela, Aflitos – Recife/PE apresenta proposta de preços para o referido Processo Licitatório cujo objeto é: **CONTRATAÇÃO DE EMPRESA DE ENGENHARIA PARA EXECUÇÃO DOS SERVIÇOS DE REFORMA E AMPLIAÇÃO DO PRÉDIO ONDE FUNCIONARÁ UMA CRECHE MUNICIPAL, LOCALIZADA NA RUA JOSÉ CARNEIRO LEÃO, S/N, CENTRO, SÃO LOURENÇO DA MATA/PE.**

1. REFERÊNCIA DOS SERVIÇOS

Órgão:	SECRETARIA MUNICIPAL DE EDUCAÇÃO – SÃO LOURENÇO DA MATA
Processo/Modalidade:	PROCESSO LICITATÓRIO Nº 029/2023 TOMADA DE PREÇO Nº 013/2023

2. PRAZOS E INDICAÇÕES:

Prazo de Execução (conforme item 5.1 do edital):	240 (duzentos e quarenta) dias consecutivos, contados a partir da data da assinatura da ordem de serviço, podendo ser prorrogado nos termos da Lei Federal nº 8.666/93
Prazo da Vigência do contrato (conforme item 5.2 do edital):	300 (trezentos) dias consecutivos contados a partir da assinatura da ordem de serviço, podendo ser prorrogados nos termos da Lei Federal nº 8.666/93
Validade da Proposta (conforme item 9.7 do edital):	60 (sessenta) dias corridos, a contar da data da apresentação das propostas

3. VALOR DA PROPOSTA

DISCRIMINAÇÃO	VALOR TOTAL (R\$)
CONTRATAÇÃO DE EMPRESA DE ENGENHARIA PARA EXECUÇÃO DOS SERVIÇOS DE REFORMA E AMPLIAÇÃO DO PRÉDIO ONDE FUNCIONARÁ UMA CRECHE MUNICIPAL, LOCALIZADA NA RUA JOSÉ CARNEIRO LEÃO, S/N, CENTRO, SÃO LOURENÇO DA MATA/PE.	R\$ 693.834,82
SEISCENTOS E NOVENTA E TRÊS MIL OITOCENTOS E TRINTA E QUATRO REAIS E OITENTA E DOIS CENTAVOS	

Recife/PE, 14 de dezembro de 2023

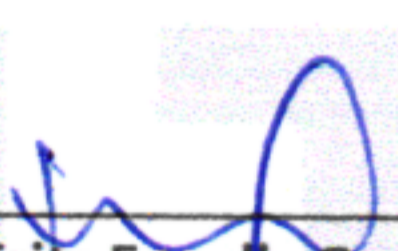
Fritz Engells Guedes
Diretor
Eng. Civil e Eletricista
Crea: 18.00898762



PROCESSO LICITATÓRIO Nº 029/2023
TOMADA DE PREÇO Nº 013/2023
ABERTURA DIA: 14/12/2023 Às 10:00 HORAS



DADOS CADASTRAIS

A Multiset Engenharia Ltda, com sede na Rua Carneiro Vilela nº 77, Aflitos – Recife/PE, inscrita no CNPJ/MF sob o nº 03.539.154/0001-44, apresenta seus dados cadastrais juntamente com dados bancários e nome do representante para assinatura do Contrato caso ocorra adjudicação.

RAZÃO SOCIAL / NOME: MULTISET ENGENHARIA LTDA
CNPJ / CPF: 03.539.154/0001-44
ENDEREÇO COM./RESID.: RUA CARNEIRO VILALA, N°77, AFLITOS-RECIFE/PE
CEP: 52.050-033
MUNICÍPIO: RECIFE
UF: PE
INSCRIÇÃO MUNICIPAL: 299.300-7
INSCRIÇÃO ESTADUAL: 0278204-91
TELEFONE: (81) 9.9264-3526
E-MAIL: multiset.licitacao@gmail.com

DADOS BANCARIOS:
BANCO DO BRASIL – AGÊNCIA 0007-8 – CONTA CORRENTE 6422-X – MULTISET ENGENHARIA LTDA

REPRESENTANTE: KARLA IVAOSKA ROCHA GUEDES
CARGO QUE OCUPA: SÓCIA/DIRETORA ADMINISTRATIVA
ESTADO CIVIL: CASADA
RG Nº: 2.791.064 SDS/PE
CPF Nº: 449.731.874-53
NACIONALIDADE: BRASILEIRA
PROFISSÃO: ADMINISTRADORA
ENDEREÇO RESIDENCIAL: AV. ROSA E SILVA Nº 707 AP 501 – AFLITOS – RECIFE/PE - CEP 52200-020

Recife/PE, 14 de dezembro de 2023



Fritz Engells Guedes
Diretor
Eng. Civil e Eletricista
Crea: 18.00898762

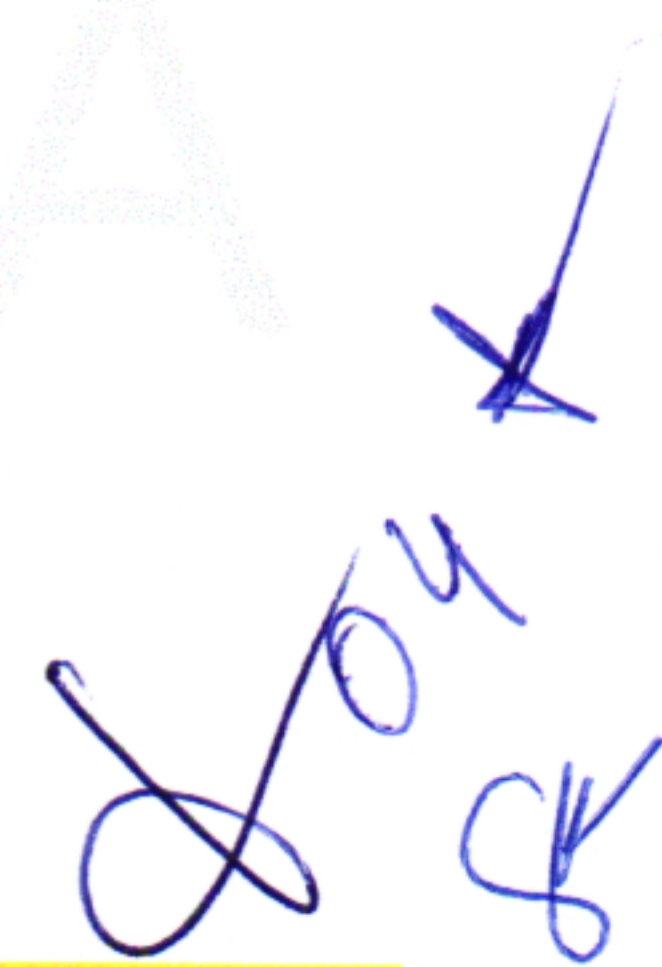

MULTISET ENGENHARIA LTDA.

DECLARAÇÕES

A Multiset Engenharia Ltda, inscrita no CNPJ nº 03.539.154/0001-44, sediada à Rua Carneiro Vilela, Aflitos – Recife/PE apresenta proposta de preços para o referido Processo Licitatório cujo objeto é: **CONTRATAÇÃO DE EMPRESA DE ENGENHARIA PARA EXECUÇÃO DOS SERVIÇOS DE REFORMA E AMPLIAÇÃO DO PRÉDIO ONDE FUNCIONARÁ UMA CRECHE MUNICIPAL, LOCALIZADA NA RUA JOSÉ CARNEIRO LEÃO, S/N, CENTRO, SÃO LOURENÇO DA MATA/PE.** Declara:

1. – A proposta é de natureza **Não Desonerada**.
2. – A proposta contém todos os preços unitários com todos os custos, incluindo materiais, equipamentos, inclusive transportes, carga e descarga, mão de obra com seus respectivos encargos sociais, trabalhistas e previdenciários, tributos, BDI (Bonificação e Despesas Indiretas) e quaisquer outros encargos que incidam sobre os serviços a serem executados, assim como as despesas de conservação e vigilância dos mesmos, até a sua conclusão.

Recife/PE, 14 de dezembro de 2023.

Fritz Engells Guedes
Diretor

Eng. Civil e Eletricista
Crea: 18.00898762

MULTISET
ENGENHARIA



MULTISET ENGENHARIA - PROPOSTA DE PREÇOS			
PROCESSO LICITATÓRIO Nº 029/2023 - TOMADA DE PREÇO Nº 013/2023 PREFEITURA DE SÃO LOURENÇO			
OBJETO:	CONTRATAÇÃO DE EMPRESA DE ENGENHARIA PARA EXECUÇÃO DOS SERVIÇOS DE REFORMA E AMPLIAÇÃO DO PRÉDIO ONDE FUNCIONARÁ UMA CRECHE MUNICIPAL, LOCALIZADA NA RUA JOSÉ CARNEIRO LEÃO, S/N, CENTRO, SÃO LOURENÇO DA MATA/PE.	BDI - NÃO DESONERADO	22,35%
LOCAL:	SÃO LOURENÇO DA MATA - PE		
TABELAS DE REFERÊNCIA:	SINAPI PE 07/2023, ORSE 07/2023, SEINFRA TAB027 E COMPOSIÇÕES DE CUSTOS	DATA	14/12/2023

PLANILHA ORÇAMENTÁRIA

ITEM	FONTE	CODIGO	DESCRIÇÃO	UND	QTD	PREÇO		
						UNITÁRIO S/BDI	UNITÁRIO C/BDI	TOTAL
1.0			SERVIÇOS PRELIMINARES					R\$ 42.639,38
1.1			PLACA DE OBRA					R\$ 1.810,80
1.1.1	SINAPI	103689	FORNECIMENTO E INSTALAÇÃO DE PLACA DE OBRA COM CHAPA GALVANIZADA E ESTRUTURA DE MADEIRA. AF_03/2022_P5	M2	6,00	R\$ 246,67	R\$ 301,80	R\$ 1.810,80
1.2			LOCAÇÃO DE EQUIPAMENTO					R\$ 1.947,24
1.2.1	SINAPI INSUMO 04/2023	10527	LOCAÇÃO DE ANDAIME METALICO TUBULAR DE ENCAIXE, TIPO DE TORRE, CADA PAINEL COM LARGURA DE 1 ATE 1,5 M E ALTURA DE *1,00* M, INCLUINDO DIAGONAL, BARRAS DE LIGACAO, SAPATAS OU RODIZIOS E DEMAIS ITENS NECESSARIOS A MONTAGEM (NAO INCLUI INSTALACAO)	MXMES	72,00	R\$ 18,56	R\$ 22,70	R\$ 1.634,40
1.2.2	SINAPI	97064	MONTAGEM E DESMONTAGEM DE ANDAIME TUBULAR TIPO TORRE EXCLUSIVE ANDAIME E LIMPEZA). AF_11/2017	M	12,00	R\$ 21,31	R\$ 26,07	R\$ 312,84
1.3			DEMOLIÇÕES					R\$ 23.277,43
1.3.1	SINAPI	97622	DEMOLIÇÃO DE ALVENARIA DE BLOCO FURADO, DE FORMA MANUAL, SEM REAPROVEITAMENTO. AF_12/2017	M3	16,54	R\$ 49,37	R\$ 60,40	R\$ 999,02
1.3.2	SINAPI	97631	DEMOLIÇÃO DE ARGAMASSAS, DE FORMA MANUAL, SEM REAPROVEITAMENTO. AF_12/2017	M2	253,29	R\$ 2,90	R\$ 3,54	R\$ 896,65
1.3.3	SINAPI	97633	DEMOLIÇÃO DE REVESTIMENTO CERÂMICO, DE FORMA MANUAL, SEM REAPROVEITAMENTO. AF_12/2017	M2	396,86	R\$ 19,80	R\$ 24,22	R\$ 9.611,95
1.3.4	SINAPI	97628	DEMOLIÇÃO DE LAJES, DE FORMA MANUAL, SEM REAPROVEITAMENTO. AF_12/2017	M3	3,32	R\$ 244,01	R\$ 298,54	R\$ 991,15
1.3.5	ORSE	3240	DEMOLIÇÃO DE PISO DE ALTA RESISTÊNCIA	M2	245,26	R\$ 17,75	R\$ 21,71	R\$ 5.324,59
1.3.6	COMPOSIÇÃO	COMP. 01	DEMOLIÇÃO DE PISO EM LAJOTA	M2	232,39	R\$ 13,76	R\$ 16,83	R\$ 3.911,12
1.3.7	ORSE	16	DEMOLIÇÃO MANUAL DE PISO CIMENTADO SOBRE LASTRO DE CONCRETO - REV 01	M2	53,59	R\$ 23,06	R\$ 28,21	R\$ 1.511,77
1.3.8	ORSE	8038	DEMOLIÇÃO DE ALVENARIA DE ELEMENTOS VAZADOS (COBOGÓ), SEM REAPROVEITAMENTO	M3	0,74	R\$ 34,45	R\$ 42,14	R\$ 31,18
1.4			REMOÇÕES					R\$ 13.569,23
1.4.1	SINAPI	97641	REMOÇÃO DE FORRO DE GESSO, DE FORMA MANUAL, SEM REAPROVEITAMENTO. AF_12/2017	M2	262,18	R\$ 4,38	R\$ 5,35	R\$ 1.402,66
1.4.2	SINAPI	97644	REMOÇÃO DE PORTAS, DE FORMA MANUAL, SEM REAPROVEITAMENTO. AF_12/2017	M2	28,56	R\$ 8,09	R\$ 9,89	R\$ 282,46
1.4.3	ORSE	4942	REMOÇÃO DE ESQUADRIA METÁLICA, COM OU SEM REAPROVEITAMENTO REV. 01 - 03/2022	M2	6,25	R\$ 18,27	R\$ 22,35	R\$ 139,69
1.4.4	SEINFRA	C3040	RETIRADA DE GRADE DE FERRO	M2	26,23	R\$ 8,06	R\$ 9,86	R\$ 258,63
1.4.5	SINAPI	97645	REMOÇÃO DE JANELAS, DE FORMA MANUAL, SEM REAPROVEITAMENTO. AF_12/2017	M2	17,35	R\$ 28,58	R\$ 34,96	R\$ 606,56
1.4.6	SINAPI	97647	REMOÇÃO DE TELHAS, DE FIBROCIMENTO, METÁLICA E CERÂMICA, DE FORMA MANUAL, SEM REAPROVEITAMENTO. AF_12/2017	M2	424,41	R\$ 3,10	R\$ 3,79	R\$ 1.608,51
1.4.7	SINAPI	97650	REMOÇÃO DE TRAMA DE MADEIRA PARA COBERTURA, DE FORMA MANUAL, SEM REAPROVEITAMENTO. AF_12/2017	M2	395,18	R\$ 6,67	R\$ 8,16	R\$ 3.224,67
1.4.8	SINAPI	97665	REMOÇÃO DE LUMINÁRIAS, DE FORMA MANUAL, SEM REAPROVEITAMENTO. AF_12/2017	UN	40,00	R\$ 1,12	R\$ 1,37	R\$ 54,80
1.4.9	SINAPI	97660	REMOÇÃO DE INTERRUPTORES/TOMADAS ELÉTRICAS, DE FORMA MANUAL, SEM REAPROVEITAMENTO. AF_12/2017	UN	57,00	R\$ 0,58	R\$ 0,70	R\$ 39,90
1.4.10	SINAPI	97661	REMOÇÃO DE CABOS ELÉTRICOS, DE FORMA MANUAL, SEM REAPROVEITAMENTO. AF_12/2017	M	347,50	R\$ 0,58	R\$ 0,70	R\$ 243,25
1.4.11	SINAPI	97663	REMOÇÃO DE LOUÇAS, DE FORMA MANUAL, SEM REAPROVEITAMENTO. AF_12/2017	UN	8,00	R\$ 10,68	R\$ 13,06	R\$ 104,48
1.4.12	SINAPI	97666	REMOÇÃO DE METAIS SANITÁRIOS, DE FORMA MANUAL, SEM REAPROVEITAMENTO. AF_12/2017	UN	4,00	R\$ 7,79	R\$ 9,53	R\$ 38,12
1.4.13	SINAPI	97664	REMOÇÃO DE ACESSÓRIOS, DE FORMA MANUAL, SEM REAPROVEITAMENTO. AF_12/2017	UN	9,00	R\$ 1,33	R\$ 1,62	R\$ 14,58
1.4.14	ORSE	7725	REMOÇÃO DE PINTURA LÁTEX (RASPAGEM E/OU LIXAMENTO E/OU ESCOVAÇÃO)	M2	725,61	R\$ 6,26	R\$ 7,65	R\$ 5.550,92
1.5			LIMPEZA					R\$ 2.034,68
1.5.1	SINAPI	99806	LIMPEZA DE REVESTIMENTO CERÂMICO EM PAREDE COM PANO ÚMIDO AF_04/2019	M2	633,23	R\$ 0,75	R\$ 0,91	R\$ 576,24
1.5.2	ORSE	2450	LIMPEZA GERAL	M2	585,72	R\$ 2,04	R\$ 2,49	R\$ 1.458,44
2.0			ADMINISTRAÇÃO LOCAL					R\$ 30.206,08
2.1	SINAPI	90777	ENGENHEIRO CIVIL DE OBRA JUNIOR COM ENCARGOS COMPLEMENTARES	H	64,00	R\$ 113,54	R\$ 138,91	R\$ 8.890,24
2.2	SINAPI	90776	ENCARREGADO GERAL COM ENCARGOS COMPLEMENTARES	H	448,00	R\$ 38,89	R\$ 47,58	R\$ 21.315,84
3.0			CARGA E TRANSPORTE MANUAL					R\$ 23.164,40
3.1	SEINFRA	C2536	TRANSPORTE HORIZONTAL ATÉ 30M DE MATERIAIS À GRANEL	M3	441,90	R\$ 42,85	R\$ 52,42	R\$ 23.164,40
4.0			FUNDAÇÃO					R\$ 23.277,06
4.1			MOVIMENTAÇÃO DE TERRA					R\$ 1.869,07
4.1.1	SINAPI	93358	ESCAVAÇÃO MANUAL DE VALA COM PROFUNDIDADE MENOR OU IGUAL A 1,30 M. AF_02/2021	M3	17,50	R\$ 74,61	R\$ 91,28	R\$ 1.597,40
4.1.2	SINAPI	96995	REATERRO MANUAL APOIADO COM SOQUETE. AF_10/2017	M3	4,91	R\$ 45,23	R\$ 55,33	R\$ 271,67
4.2			INFRAESTRUTURA					R\$ 21.407,99
4.2.1	SINAPI	96619	LASTRO DE CONCRETO MAGRO, APLICADO EM BLOCOS DE COROAMENTO OU SAPATAS, ESPESSURA DE 5 CM. AF_08/2017	M2	26,60	R\$ 28,98	R\$ 35,45	R\$ 942,97
4.2.2	SINAPI	104488	COMPOSIÇÃO PARAMÉTRICA PARA EXECUÇÃO DE ESTRUTURAS DE CONCRETO ARMADO, PARA EDIFICAÇÃO INSTITUCIONAL TÉRREA, FCK = 25 MPA. AF_11/2022	M3	6,76	R\$ 2.147,21	R\$ 2.627,11	R\$ 17.759,26
4.2.3	SEINFRA	C0074	ALVENARIA DE TIJOLO CERÂMICO FURADO (9X19X19)CM C/ARGAMASSA MISTA DE CAL HIDRATADA ESP=20 CM	M2	21,84	R\$ 101,26	R\$ 123,89	R\$ 2.705,76
5.0			ELEVACÃO					R\$ 63.670,55
5.1			SUPERESTRUTURA					R\$ 39.189,21

SERVIÇOS PRELIMINARES								R\$ 42.639,38
5.1.1	ORSE	07393	LAJE PRÉ-FABRICADA TRELICADA PARA PISO OU COBERTURA, INTEREIXO 38CM, H=12CM, EL. ENCHIMENTO EM EPS H=8CM, INCLUSIVE ESCORAMENTO EM MADEIRA E CAPEAMENTO 4CM	M2	18,62	R\$ 94,59	R\$ 115,73	R\$ 2.154,89
5.1.2	SINAPI	104488	COMPOSIÇÃO PARAMÉTRICA PARA EXECUÇÃO DE ESTRUTURAS DE CONCRETO ARMADO, PARA EDIFICAÇÃO INSTITUCIONAL TÉRREA, FCK = 25 MPA. AF 11/2022	M3	4,64	R\$ 2.147,21	R\$ 2.627,11	R\$ 12.489,79
5.1.3	SINAPI	103328	ALVENARIA DE VEDAÇÃO DE BLOCOS CERÂMICOS FURADOS NA HORIZONTAL DE 9X19X19 CM (ESPESSURA 9 CM) E ARGAMASSA DE ASSENTAMENTO COM PREPARO EM BETONEIRA. AF 12/2021	M2	198,33	R\$ 72,56	R\$ 88,77	R\$ 17.605,75
5.1.4	SINAPI	101161	ALVENARIA DE VEDAÇÃO COM ELEMENTO VAZADO DE CONCRETO (COBOGÓ) DE 7X50X50CM E ARGAMASSA DE ASSENTAMENTO COM PREPARO EM BETONEIRA. AF 05/2020	M2	13,30	R\$ 164,39	R\$ 201,13	R\$ 2.675,03
5.1.5	SINAPI	93182	VERGA PRÉ-MOLDADA PARA JANELAS COM ATÉ 1,5 M DE VÃO. AF 03/2016	M	6,20	R\$ 44,42	R\$ 54,34	R\$ 336,91
5.1.6	SINAPI	93194	CONTRAVERGA PRÉ-MOLDADA PARA VÃOS DE ATÉ 1,5 M DE COMPRIMENTO. AF 03/2016	M	6,20	R\$ 43,49	R\$ 53,21	R\$ 329,90
5.1.7	SINAPI	93183	VERGA PRÉ-MOLDADA PARA JANELAS COM MAIS DE 1,5 M DE VÃO. AF 03/2016	M	20,00	R\$ 56,52	R\$ 69,15	R\$ 1.383,00
5.1.8	SINAPI	93195	CONTRAVERGA PRÉ-MOLDADA PARA VÃOS DE MAIS DE 1,5 M DE COMPRIMENTO. AF 03/2016	M	20,00	R\$ 52,99	R\$ 64,83	R\$ 1.296,60
5.1.9	SINAPI	93184	VERGA PRÉ-MOLDADA PARA PORTAS COM ATÉ 1,5 M DE VÃO. AF 03/2016	M	25,90	R\$ 33,05	R\$ 40,43	R\$ 1.047,14
5.1.10	SINAPI	93185	VERGA PRÉ-MOLDADA PARA PORTAS COM MAIS DE 1,5 M DE VÃO. AF 03/2016	M	2,50	R\$ 55,65	R\$ 68,08	R\$ 170,20
ACABAMENTO								R\$ 24.481,34
5.2.1	SINAPI	87879	CHAPISCO APLICADO EM ALVENARIAS E ESTRUTURAS DE CONCRETO INTERNAS, COM COLHER DE PEDREIRO. ARGAMASSA TRAÇO 1:3 COM PREPARO EM BETONEIRA 400L. AF 10/2022	M2	722,64	R\$ 3,82	R\$ 4,67	R\$ 3.374,73
5.2.2	SINAPI	87529	MASSA ÚNICA, PARA RECEBIMENTO DE PINTURA, EM ARGAMASSA TRAÇO 1:2:8, PREPARO MECÂNICO COM BETONEIRA 400L, APLICADA MANUALMENTE EM FACES INTERNAS DE PAREDES, ESPESSURA DE 20MM, COM EXECUÇÃO DE TALISCAS. AF 06/2014	M2	253,29	R\$ 38,46	R\$ 47,05	R\$ 11.917,29
5.2.3	SINAPI	87531	EMBOÇO, PARA RECEBIMENTO DE CERÂMICA, EM ARGAMASSA TRAÇO 1:2:8, PREPARO MECÂNICO COM BETONEIRA 400L, APLICADO MANUALMENTE EM FACES INTERNAS DE PAREDES, PARA AMBIENTE COM ÁREA ENTRE 5M2 E 10M2	M2	201,83	R\$ 37,22	R\$ 45,53	R\$ 9.189,32
PISO DO PASSEIO								R\$ 127.299,99
6.1	SINAPI	95241	LASTRO DE CONCRETO MAGRO, APLICADO EM PISOS, LAJES SOBRE SOLO OU RADIERS, ESPESSURA DE 5 CM. AF 07/2016	M2	603,52	R\$ 27,82	R\$ 34,03	R\$ 20.537,79
6.2	ORSE	02180	REGULARIZAÇÃO DE BASE PARA REVEST. DE PISOS COM ARG. TRAÇO T4, ESP. MÉDIA 2,5CM	M2	603,52	R\$ 23,74	R\$ 29,04	R\$ 17.526,22
6.3	SINAPI	104162	PISO EM GRANILITE, MARMORITE OU GRANITINA EM AMBIENTES INTERNOS, COM ESPESSURA DE 8 MM, INCLUSO MISTURA EM BETONEIRA, COLOCAÇÃO DAS JUNTAS, APLICAÇÃO DO PISO, 4 POLIMENTOS COM POLITRIZ, ESTUCAMENTO, SELADOR E CERA. AF 06/2022	M2	377,67	R\$ 76,40	R\$ 93,47	R\$ 35.300,81
6.4	COMPOSIÇÃO	002	PINTURA DE PROTEÇÃO OU ACABAMENTO COM 02 DEMÃO DE RESINA ACRÍLICA	M2	377,67	R\$ 19,63	R\$ 24,01	R\$ 9.067,86
6.5	COMPOSIÇÃO	003	PISO EM LOJOTA DE CONCRETO, QUADRADA 39CM, E = 3CM	M2	191,94	R\$ 118,79	R\$ 145,33	R\$ 27.894,64
6.6	COMPOSIÇÃO	004	ESPALHAMENTO E FORNECIMENTO DE AREIA GROSSA	M3	15,15	R\$ 69,78	R\$ 85,37	R\$ 1.293,36
6.7	ORSE	11616	DECK EM MADEIRA PAU D' ARCO, COM RÉGUAS CANTOS ABAULADOS 10 X 2CM, PROTEGIDAS DUAS DEMÃOS DE SPARLACK CETOL DECK SEMI-BRILHO, EM TODAS AS FACES, ANTES DO ASSENTAMENTO, EXCLUSIVE CAMADA DE CONCRETO E CIMENTADO DWE REGULARIZAÇÃO	M2	33,91	R\$ 377,92	R\$ 462,38	R\$ 15.679,31
PAREDES								R\$ 82.855,12
REVESTIMENTO								R\$ 62.723,03
7.1.1	SEINFRA	C4431	CERÂMICA ESMALTADA C/ ARG. CIMENTO E AREIA ATÉ 10X10CM (100 CM²) - DECORATIVA P/ PAREDE	M2	114,51	R\$ 99,67	R\$ 121,94	R\$ 13.963,35
7.1.2	SINAPI	104612	REVESTIMENTO CERÂMICO PARA PAREDES INTERNAS COM PLACAS TIPO ESMALTADA EXTRA DE DIMENSÕES 60X60 CM APLICADAS A MEIA ALTURA DAS PAREDES. AF 02/2023 PE	M2	518,72	R\$ 76,83	R\$ 94,00	R\$ 48.759,68
PINTURA								R\$ 20.132,09
7.2.1	SINAPI	88485	FUNDO SELADOR ACRÍLICO, APLICAÇÃO MANUAL EM PAREDE, UMA DEMÃO. AF 04/2023	M2	725,61	R\$ 3,41	R\$ 4,17	R\$ 3.025,79
7.2.2	SINAPI	104642	PINTURA LÁTEX ACRÍLICA STANDARD, APLICAÇÃO MANUAL EM PAREDES, DUAS DEMÃOS. AF 04/2023	M2	725,61	R\$ 8,71	R\$ 10,65	R\$ 7.727,75
7.2.3	SINAPI	88497	EMASSAMENTO COM MASSA LÁTEX, APLICAÇÃO EM PAREDE, DUAS DEMÃOS, LIXAMENTO MANUAL. AF 04/2023	M2	173,72	R\$ 14,07	R\$ 17,21	R\$ 2.989,72
7.2.4	SINAPI	96135	APLICAÇÃO MANUAL DE MASSA ACRÍLICA EM PAREDES EXTERNAS DE CASAS, DUAS DEMÃOS. AF 05/2017	M2	156,72	R\$ 22,58	R\$ 27,62	R\$ 4.328,61
7.2.5	SINAPI	95305	TEXTURA ACRÍLICA, APLICAÇÃO MANUAL EM PAREDE, UMA DEMÃO. AF 04/2023	M2	155,02	R\$ 10,87	R\$ 13,29	R\$ 2.060,22
ESQUADRIAS DE MADEIRA/ METÁLICA								R\$ 73.274,93
ESQUADRIA DE MADEIRA								R\$ 13.485,56
8.1.1	SINAPI	90843	KIT DE PORTA DE MADEIRA PARA PINTURA, SEMI-OCA (LEVE OU MÉDIA), PADRÃO MÉDIO, 80X210CM, ESPESSURA DE 3,5CM, ITENS INCLUSOS: DOBRADIÇAS, MONTAGEM E INSTALAÇÃO DO BATENTE, FECHADURA COM EXECUÇÃO DO FURO - FORNECIMENTO E INSTALAÇÃO. AF 12/2019	UN	12,00	R\$ 844,23	R\$ 1.032,91	R\$ 12.394,92
8.1.2	SINAPI	90844	KIT DE PORTA DE MADEIRA PARA PINTURA, SEMI-OCA (LEVE OU MÉDIA), PADRÃO MÉDIO, 90X210CM, ESPESSURA DE 3,5CM, ITENS INCLUSOS: DOBRADIÇAS, MONTAGEM E INSTALAÇÃO DO BATENTE, FECHADURA COM EXECUÇÃO DO FURO - FORNECIMENTO E INSTALAÇÃO. AF 12/2019	UN	1,00	R\$ 891,41	R\$ 1.090,64	R\$ 1.090,64
PINTURA NAS ESQUADRIAS DE MADEIRA								R\$ 2.375,44
8.2.1	SINAPI	102201	APLICAÇÃO MASSA ACRÍLICA PARA MADEIRA, PARA PINTURA COM TINTA DE ACABAMENTO (PIGMENTADA). AF 01/2021	M2	66,15	R\$ 14,73	R\$ 18,02	R\$ 1.192,02
8.2.2	SINAPI	102219	PINTURA TINTA DE ACABAMENTO (PIGMENTADA) ESMALTE SINTÉTICO ACETINADO EM MADEIRA, 2 DEMÃOS. AF 01/2021	M2	66,15	R\$ 14,63	R\$ 17,89	R\$ 1.183,42
ESQUADRIAS METÁLICA								R\$ 50.679,74
8.3.1	SINAPI	99861	GRADIL EM FERRO FIXADO EM VÃOS DE JANELAS, FORMADO POR BARRAS CHATAS DE 25X4,8 MM. AF 04/2019	M2	23,34	R\$ 556,66	R\$ 681,07	R\$ 15.896,17
8.3.2	SINAPI	94570	JANELA DE ALUMÍNIO DE CORRER COM 2 FOLHAS PARA VIDROS, COM VIDROS, BATENTE, ACABAMENTO COM ACETATO OU BRILHANTE E FERRAGENS. EXCLUSIVE ALIZAR E CONTRAMARCO. FORNECIMENTO E INSTALAÇÃO. AF 12/2019	M2	19,45	R\$ 306,91	R\$ 375,50	R\$ 7.303,48
8.3.3	SINAPI	100674	JANELA FIXA DE ALUMÍNIO PARA VIDRO, COM VIDRO, BATENTE E FERRAGENS. EXCLUSIVE ACABAMENTO, ALIZAR E CONTRAMARCO. FORNECIMENTO E INSTALAÇÃO. AF 12/2019	M2	1,00	R\$ 633,70	R\$ 775,33	R\$ 775,33
8.3.4	SEINFRA	C1958	PORTA DE FERRO COMPACTA EM CHAPA, INCLUS. BATENTES E FERRAGENS	M2	12,60	R\$ 273,76	R\$ 334,94	R\$ 4.220,24
8.3.5	SINAPI	100701	PORTA DE FERRO, DE ABRIR, TIPO GRADE COM CHAPA, COM GUARNIÇÕES. AF 12/2019	M2	16,95	R\$ 517,22	R\$ 632,81	R\$ 10.726,13
8.3.6	SEINFRA	C1426	GRADE DE FERRO DE PROTEÇÃO	M2	18,93	R\$ 199,31	R\$ 243,85	R\$ 4.616,08
8.3.7	COMPOSIÇÃO	005	CONJUNTO FECHADURA DE SOBREPOR PARA PORTAO, EM AÇO INOX COM ACABAMENTO CROMADO, CAIXA DE 100 MM, INCLUINDO CHAVE TIPO CILINDRO - COMPLETA	UN	2,00	R\$ 93,24	R\$ 114,07	R\$ 228,14
8.3.8	ORSE	01861	FORNECIMENTO DE CADEADO 40MM	UN	18,00	R\$ 19,64	R\$ 24,02	R\$ 432,36
8.3.9	SINAPI	99855	CORRIMÃO SIMPLES, DIÂMETRO EXTERNO = 1 1/2"EM AÇO GALVANIZADO. AF 04/2019 PS	M	4,00	R\$ 99,83	R\$ 122,14	R\$ 488,56
8.3.10	SINAPI	91338	PORTA DE ALUMÍNIO DE ABRIR COM LAMBRI, COM GUARNIÇÃO, FIXAÇÃO COM PARAFUSOS - FORNECIMENTO E INSTALAÇÃO. AF 12/2019	M2	5,76	R\$ 671,18	R\$ 821,18	R\$ 4.730,00
8.3.11	ORSE	12476	BOX PARA BANHEIRO EM VIDRO TEMPERADO 8 MM, LISO, INCOLOR, DE CORRER, EM ALUMÍNIO BRANCO, INCLUSIVE FERRAGENS - FORNECIMENTO E INSTALAÇÃO - REV.02 10/2021	M2	2,95	R\$ 350,00	R\$ 428,22	R\$ 1.263,25

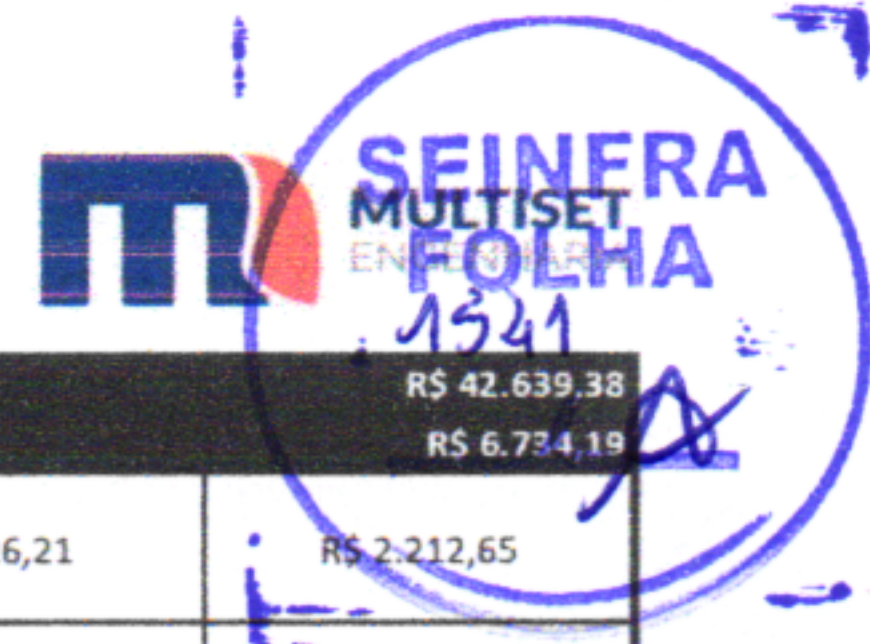

1.0	SERVIÇOS PRELIMINARES							R\$ 42.639,38
8.4	PINTURA NAS ESQUADRIAS METÁLICAS							R\$ 6.734,19
8.4.1	SINAPI	100722	PINTURA COM TINTA ALQUÍDICA DE FUNDO (TIPO ZARCÃO) APLICADA A ROLO OU PINCEL SOBRE SUPERFÍCIES METÁLICAS (EXCETO PERFIL) EXECUTADO EM OBRA (POR DEMÃO). AF_01/2020	M2	84,42	R\$ 21,43	R\$ 26,21	R\$ 2.212,65
8.4.2	SINAPI	100758	PINTURA COM TINTA ALQUÍDICA DE ACABAMENTO (ESMALTE SINTÉTICO ACETINADO) APLICADA A ROLO OU PINCEL SOBRE SUPERFÍCIES METÁLICAS (EXCETO PERFIL) EXECUTADO EM OBRA (02 DEMÃOS). AF_01/2020	M2	84,42	R\$ 43,78	R\$ 53,56	R\$ 4.521,54
9.0	COBERTA							R\$ 141.636,74
9.1	MADEIRAMENTO E TELHAMENTO							R\$ 96.589,47
9.1.1	SEINFRA	C1338	ESTRUTURA DE MADEIRA P/ TELHA ONDULADA DE FIBROCIMENTO, ALUMÍNIO OU PLÁSTICAS, VÃO 10m	M2	458,81	R\$ 77,52	R\$ 94,84	R\$ 43.513,54
9.1.2	SINAPI	102234	PINTURA IMUNIZANTE PARA MADEIRA, 2 DEMÃOS. AF_01/2021	M2	475,09	R\$ 19,24	R\$ 23,54	R\$ 11.183,62
9.1.3	SINAPI	94210	TELHAMENTO COM TELHA ONDULADA DE FIBROCIMENTO E = 6 MM, COM RECOBRIMENTO LATERAL DE 1 1/4 DE ONDA PARA TELHADO COM INCLINAÇÃO MÁXIMA DE 10°, COM ATÉ 2 ÁGUAS, INCLUSO IÇAMENTO. AF_07/2019	M2	458,81	R\$ 64,86	R\$ 79,35	R\$ 36.406,57
9.1.4	SINAPI	94223	CUMEEIRA PARA TELHA DE FIBROCIMENTO ONDULADA E = 6 MM, INCLUSO ACESSÓRIOS DE FIXAÇÃO E IÇAMENTO. AF_07/2019	M	24,08	R\$ 103,55	R\$ 126,69	R\$ 3.050,70
9.1.5	SEINFRA	C2678	VIGA DE MADEIRA MACIÇA 6" X 3"	M	11,90	R\$ 62,33	R\$ 76,26	R\$ 907,49
9.1.6	SEINFRA	C3721	VIGA DE MADEIRA MACIÇA 10"x 4"	M	8,92	R\$ 139,97	R\$ 171,25	R\$ 1.527,55
9.2	CALHA, RUFOS E TUBOS DE DESCIDA							R\$ 23.175,10
9.2.1	ORSE	09078	CALHA EM CHAPA DE ALUMÍNIO, DESENVOLVIMENTO 80 CM	M	76,46	R\$ 127,16	R\$ 155,58	R\$ 11.895,65
9.2.2	ORSE	00290	RUFO EM CHAPA DE ALUMÍNIO, ESP = 0,6MM, LARG = 30,0CM	M	24,04	R\$ 115,39	R\$ 141,17	R\$ 3.393,73
9.2.3	COMPOSIÇÃO	006	IMPERMEABILIZAÇÃO COM MANTA/FITA ADESIVA ASFÁLTICA ALUMINIZADA, INCLUSIVE APLICAÇÃO DE 1 DEMÃO DE PRIMER	M2	24,04	R\$ 133,46	R\$ 163,28	R\$ 3.925,25
9.2.4	SINAPI	89578	TUBO PVC, SÉRIE R, ÁGUA PLUVIAL, DN 100 MM, FORNECIDO E INSTALADO EM CONDUTORES VERTICAIS DE ÁGUAS PLUVIAIS. AF_06/2022	M	67,00	R\$ 28,12	R\$ 34,40	R\$ 2.304,80
9.2.5	SINAPI	89584	JOELHO 90 GRAUS, PVC, SÉRIE R, ÁGUA PLUVIAL, DN 100 MM, JUNTA ELÁSTICA, FORNECIDO E INSTALADO EM CONDUTORES VERTICAIS DE ÁGUAS PLUVIAIS. AF_06/2022	UN	7,00	R\$ 37,49	R\$ 45,86	R\$ 321,02
9.2.6	SINAPI	89585	JOELHO 45 GRAUS, PVC, SÉRIE R, ÁGUA PLUVIAL, DN 100 MM, JUNTA ELÁSTICA, FORNECIDO E INSTALADO EM CONDUTORES VERTICAIS DE ÁGUAS PLUVIAIS. AF_06/2022	UN	14,00	R\$ 38,36	R\$ 46,93	R\$ 657,02
9.2.7	SINAPI	89571	TÊ, PVC, SÉRIE R, ÁGUA PLUVIAL, DN 100 X 100 MM, JUNTA ELÁSTICA, FORNECIDO E INSTALADO EM RAMAL DE ENCAMINHAMENTO. AF_06/2022	UN	1,00	R\$ 58,77	R\$ 71,90	R\$ 71,90
9.2.8	COMPOSIÇÃO	007	ABRÇADEIRA METÁLICA TIPO "U" DE 4" (100 MM) COM FIXAÇÕES, P/TUBO PVC	UN	21,00	R\$ 13,53	R\$ 16,55	R\$ 347,55
9.2.9	ORSE	10431	TAMPA DE CONCRETO PARA CAIXAS DE PASSAGEM 0,70X0,70MX0,07M	UN	3,00	R\$ 70,34	R\$ 86,06	R\$ 258,18
9.3	FORRO							R\$ 21.872,17
9.3.1	SINAPI	96116	FORRO EM RÉGUAS DE PVC, FRISADO, PARA AMBIENTES COMERCIAIS, INCLUSIVE ESTRUTURA DE FIXAÇÃO. AF_05/2017 PS	M2	313,31	R\$ 57,06	R\$ 69,81	R\$ 21.872,17
10.0	INSTALAÇÕES ELÉTRICAS							R\$ 35.294,54
10.1	ILUMINAÇÃO							R\$ 21.665,73
10.1.1	ORSE	03395	PONTO DE LUZ EM TETO OU PAREDE, COM ELETRODUTO DE PVC FLEXIVEL SANFONADO EMBUTIDO Ø 3/4"	UN	58,00	R\$ 241,80	R\$ 295,84	R\$ 17.158,72
10.1.2	COMPOSIÇÃO	008	LUMINÁRIA LED SOBREPOR SLIM (60 CM) 18W/6500K - FORNECIMENTO E INSTALAÇÃO	UN	5,00	R\$ 48,87	R\$ 59,79	R\$ 298,95
10.1.3	COMPOSIÇÃO	009	LUMINÁRIA LED SOBREPOR SLIM (120 CM) 36W/6500K - FORNECIMENTO E INSTALAÇÃO	UN	49,00	R\$ 61,78	R\$ 75,58	R\$ 3.703,42
10.1.4	ORSE	13148	REFLETOR SLIM LED 100W DE POTÊNCIA, BRANCO FRIO, 6500K, AUTOVOLT, MARCA G-LIGHT OU SIMILAR	UN	4,00	R\$ 103,12	R\$ 126,16	R\$ 504,64
10.2	TOMADA / INTERRUPTOR							R\$ 10.416,39
10.2.1	SINAPI	104475	COMPOSIÇÃO PARAMÉTRICA DE PONTO ELÉTRICO DE TOMADA DE USO GERAL 2P+T (10A/250V) EM EDIFÍCIO RESIDENCIAL COM ELETRODUTO EMBUTIDO EM RASGOS NAS PAREDES, INCLUSO TOMADA, ELETRODUTO, CABO, RASGO, QUEBRA E CHUMBAMENTO. AF_11/2022	UN	41,00	R\$ 117,50	R\$ 143,76	R\$ 5.894,16
10.2.2	COMPOSIÇÃO	010	PONTO ELÉTRICO DE TOMADA (2 MÓDULOS), DE USO GERAL 2P+T (10A/250V) EM EDIFÍCIO RESIDENCIAL COM ELETRODUTO EMBUTIDO EM RASGOS NAS PAREDES, INCLUSO TOMADA, ELETRODUTO, CABO, RASGO, QUEBRA E CHUMBAMENTO	UN	14,00	R\$ 136,37	R\$ 166,84	R\$ 2.335,76
10.2.3	SINAPI	104481	COMPOSIÇÃO PARAMÉTRICA DE PONTO ELÉTRICO DE TOMADA PARA CHUVEIRO (20A/250V) EM EDIFÍCIO RESIDENCIAL COM ELETRODUTO EMBUTIDO EM RASGOS NAS PAREDES, INCLUSO TOMADA, ELETRODUTO, CABO, RASGO, QUEBRA E CHUMBAMENTO. AF_11/2022	UN	6,00	R\$ 197,84	R\$ 242,05	R\$ 1.452,30
10.2.4	SINAPI	91953	INTERRUPTOR SIMPLES (1 MÓDULO), 10A/250V, INCLUINDO SUPORTE E PLACA - FORNECIMENTO E INSTALAÇÃO. AF_03/2023	UN	9,00	R\$ 25,85	R\$ 31,62	R\$ 284,58
10.2.5	SINAPI	91959	INTERRUPTOR SIMPLES (2 MÓDULOS), 10A/250V, INCLUINDO SUPORTE E PLACA - FORNECIMENTO E INSTALAÇÃO. AF_03/2023	UN	8,00	R\$ 39,33	R\$ 48,12	R\$ 384,96
10.2.6	SINAPI	91967	INTERRUPTOR SIMPLES (3 MÓDULOS), 10A/250V, INCLUINDO SUPORTE E PLACA - FORNECIMENTO E INSTALAÇÃO. AF_03/2023	UN	1,00	R\$ 52,83	R\$ 64,63	R\$ 64,63
10.3	CIRCUITO DO QUADRO DE DISTRIBUIÇÃO							R\$ 3.212,42
10.3.1	COMPOSIÇÃO	011	QUADRO DE DISTRIBUIÇÃO DE EMBUTIR, EM PVC, PARA 36 DISJUNTORES, COM BARRAMENTO, PADRÃO DIN, EXCLUSIVE DISJUNTORES	UN	1,00	R\$ 839,54	R\$ 1.027,17	R\$ 1.027,17
10.3.2	SINAPI	93654	DISJUNTOR MONOPOLAR TIPO DIN, CORRENTE NOMINAL DE 16A - FORNECIMENTO E INSTALAÇÃO. AF_10/2020	UN	11,00	R\$ 11,54	R\$ 14,11	R\$ 155,21
10.3.3	SINAPI	93655	DISJUNTOR MONOPOLAR TIPO DIN, CORRENTE NOMINAL DE 20A - FORNECIMENTO E INSTALAÇÃO. AF_10/2020	UN	15,00	R\$ 12,72	R\$ 15,56	R\$ 233,40
10.3.4	SINAPI	93656	DISJUNTOR MONOPOLAR TIPO DIN, CORRENTE NOMINAL DE 25A - FORNECIMENTO E INSTALAÇÃO. AF_10/2020	UN	1,00	R\$ 12,72	R\$ 15,56	R\$ 15,56
10.3.5	COMPOSIÇÃO	012	DISJUNTOR TRIPOLAR TIPO DIN, CORRENTE NOMINAL DE 63A - FORNECIMENTO E INSTALAÇÃO	UN	1,00	R\$ 124,38	R\$ 152,17	R\$ 152,17
10.3.6	COMPOSIÇÃO	013	DISPOSITIVO DE PROTEÇÃO CONTRA SURTO DE TENSÃO, DPS 45KA - 275V CLASSE II	UN	3,00	R\$ 137,12	R\$ 167,76	R\$ 503,28
10.3.7	COMPOSIÇÃO	014	DISPOSITIVO DR TETRAPOLAR 63 A, TIPO AC, 30MA	UN	1,00	R\$ 232,40	R\$ 284,34	R\$ 284,34
10.3.8	SEINFRA	C4765	ATERRAMENTO COMPLETO C/ HASTE COPPERWELD 5/8"X 2.40M	UN	3,00	R\$ 229,21	R\$ 280,43	R\$ 841,29
11.0	INSTALAÇÕES HIDROSSANITÁRIAS							R\$ 41.117,69
11.1	PONTOS HIDRÁULICOS / ESGOTO							R\$ 7.913,45
11.1.1	SINAPI	89957	PONTO DE CONSUMO TERMINAL DE ÁGUA FRIA (SUBRAMAL) COM TUBULAÇÃO DE PVC, DN 25 MM, INSTALADO EM RAMAL DE ÁGUA, INCLUSOS RASGO E CHUMBAMENTO EM ALVENARIA. AF_12/2014	UN	30,00	R\$ 125,48	R\$ 153,52	R\$ 4.605,60
11.1.2	ORSE	01679	PONTO DE ESGOTO COM TUBO DE PVC RÍGIDO SOLDÁVEL DE Ø 40 MM (LAVATÓRIOS, MICTÓRIOS, RALOS SIFONADOS, ETC...)	UN	22,00	R\$ 67,47	R\$ 82,54	R\$ 1.815,88
11.1.3	ORSE	01678	PONTO DE ESGOTO COM TUBO DE PVC RÍGIDO SOLDÁVEL DE Ø 50 MM (PIAS DE COZINHA, MÁQUINAS DE LAVAR, ETC...)	UN	5,00	R\$ 106,74	R\$ 130,59	R\$ 652,95
11.1.4	ORSE	01683	PONTO DE ESGOTO COM TUBO DE PVC RÍGIDO SOLDÁVEL DE Ø 100 MM (VASO SANITÁRIO)	PT	7,00	R\$ 97,97	R\$ 119,86	R\$ 839,02
11.2	LOUÇAS SANITÁRIAS / BANCADAS E DIVISÓRIAS EM GRANITO							R\$ 22.262,81
11.2.1	SINAPI	100848	VASO SANITÁRIO INFANTIL LOUÇA BRANCA - FORNECIMENTO E INSTALACAO. AF_01/2020	UN	3,00	R\$ 403,30	R\$ 493,43	R\$ 1.480,29
11.2.2	ORSE	02052	CAIXA DE DESCARGA DE SOBREPOR COMPLETA AKROS OU SIMILAR	UN	3,00	R\$ 53,71	R\$ 65,71	R\$ 197,13
11.2.3	SINAPI	86888	VASO SANITÁRIO SIFONADO COM CAIXA ACOPLADA LOUÇA BRANCA - FORNECIMENTO E INSTALAÇÃO. AF_01/2020	UN	4,00	R\$ 361,04	R\$ 441,73	R\$ 1.766,92
11.2.4	SINAPI	86904	LAVATÓRIO LOUÇA BRANCA SUSPENSO, 29,5 X 39CM OU EQUIVALENTE, PADRÃO POPULAR - FORNECIMENTO E INSTALAÇÃO. AF_01/2020	UN	5,00	R\$ 115,56	R\$ 141,38	R\$ 706,90
11.2.5	SEINFRA	C0356	BANCADA DE GRANITO C/ 3 CUBAS DE LOUÇAS, S/ACESSÓRIOS (2,00X0,60)M	UN	1,00	R\$ 771,10	R\$ 943,44	R\$ 943,44



1.0 SERVIÇOS PRELIMINARES								
11.2.6	ORSE	10759	BANCADA EM GRANITO CINZA ANDORINHA, E=2CM	M2	1,87	R\$ 418,22	R\$ 511,69	R\$ 42.639,38
11.2.7	ORSE	00191	DIVISÓRIA EM GRANITO CINZA ANDORINHA POLIDO, E=2CM, INCLUSIVE MONTAGEM COM FERRAGENS - REV 02	M2	18,55	R\$ 617,42	R\$ 755,41	R\$ 956,86
11.2.8	ORSE	09721	PRATELEIRA EM GRANITO CINZA ANDORINHA, ESP= 2CM	M2	0,55	R\$ 521,47	R\$ 638,02	R\$ 14.012,86
11.2.9	ORSE	12061	TANQUE SIMPLES EM MÁRMORE SINTÉTICO C/ TORNEIRA CROMADA (DECA LINHA C23 REF 1153), C/ VÁLVULA DE PLÁSTICO CONJUNTO DE FIXAÇÃO, SIFÃO DE PLÁSTICO OU SIMILARES	UN	1,00	R\$ 506,86	R\$ 620,14	R\$ 350,91
11.2.10	COMPOSIÇÃO	015	PIA DE AÇO INOX (2.00X0.55)M C/ 2 CUBAS E ACESSÓRIOS	UN	1,00	R\$ 1.003,16	R\$ 1.227,36	R\$ 620,14
11.3 METAIS SANITÁRIOS E ACESSÓRIOS								
R\$ 6.022,97								
11.3.1	SINAPI	100860	CHUVEIRO ELÉTRICO COMUM CORPO PLÁSTICO, TIPO DUCHA -FORNECIMENTO E INSTALAÇÃO. AF 01/2020	UN	6,00	R\$ 83,56	R\$ 102,23	R\$ 613,38
11.3.2	SINAPI	89984	REGISTRO DE PRESSÃO BRUTO, LATÃO, ROSCÁVEL, 1/2", COM ACABAMENTO E CANOPLA CROMADOS - FORNECIMENTO E INSTALAÇÃO. AF_08/2021	UN	6,00	R\$ 72,66	R\$ 88,89	R\$ 533,34
11.3.3	COMPOSIÇÃO	016	DUCHA HIGIÊNICA PLÁSTICA COM REGISTRO METÁLICO 1/2" - FORNECIMENTO E INSTALAÇÃO	UN	2,00	R\$ 110,01	R\$ 134,59	R\$ 269,18
11.3.4	SINAPI	89707	CAIXA SIFONADA, PVC, DN 100 X 100 X 50 MM, JUNTA ELÁSTICA, FORNECIDA E INSTALADA EM RAMAL DE DESCARGA OU EM RAMAL DE ESGOTO SANITÁRIO. AF 08/2022	UN	13,00	R\$ 35,59	R\$ 43,54	R\$ 566,02
11.3.5	SINAPI	86906	TORNEIRA CROMADA DE MESA, 1/2"OU 3/4"PARA LAVATÓRIO, PADRÃO POPULAR - FORNECIMENTO E INSTALAÇÃO. AF 01/2020	UN	8,00	R\$ 55,49	R\$ 67,89	R\$ 543,12
11.3.6	SINAPI	86879	VÁLVULA EM PLÁSTICO 1"PARA PIA, TANQUE OU LAVATÓRIO, COM OU SEM LADRÃO - FORNECIMENTO E INSTALAÇÃO. AF 01/2020	UN	8,00	R\$ 8,23	R\$ 10,06	R\$ 80,48
11.3.7	SINAPI	86883	SIFÃO DO TIPO FLEXÍVEL EM PVC 1 X 1.1/2 - FORNECIMENTO E INSTALAÇÃO. AF 01/2020	UN	10,00	R\$ 10,24	R\$ 12,52	R\$ 125,20
11.3.8	SINAPI	86885	ENGATE FLEXÍVEL EM PLÁSTICO BRANCO, 1/2"X 40CM - FORNECIMENTO E INSTALAÇÃO. AF 01/2020	UN	12,00	R\$ 10,41	R\$ 12,73	R\$ 152,76
11.3.9	SINAPI	86916	TORNEIRA PLÁSTICA 3/4"PARA TANQUE - FORNECIMENTO E INSTALAÇÃO. AF 01/2020	UN	2,00	R\$ 19,26	R\$ 23,56	R\$ 47,12
11.3.10	SINAPI	89987	REGISTRO DE GAVETA BRUTO, LATÃO, ROSCÁVEL, 3/4", COM ACABAMENTO E CANOPLA CROMADOS - FORNECIMENTO E INSTALAÇÃO. AF 08/2021	UN	6,00	R\$ 80,51	R\$ 98,50	R\$ 591,00
11.3.11	SINAPI	100868	BARRA DE APOIO RETA, EM AÇO INOX POLIDO, COMPRIMENTO 80 CM, FIXADA NA PAREDE - FORNECIMENTO E INSTALAÇÃO. AF 01/2020	UN	4,00	R\$ 292,11	R\$ 357,39	R\$ 1.429,56
11.3.12	SINAPI	100875	BANCO ARTICULADO, EM AÇO INOX, PARA PCD, FIXADO NA PAREDE - FORNECIMENTO E INSTALAÇÃO. AF 01/2020	UN	1,00	R\$ 876,02	R\$ 1.071,81	R\$ 1.071,81
11.4 RESERVATÓRIO E CONEXÕES								
R\$ 4.918,46								
11.4.1	SINAPI	102623	CAIXA D'ÁGUA EM POLIETILENO, 1000 LITROS (INCLUSOS TUBOS, CONEXÕES E TORNEIRA DE BÓIA) - FORNECIMENTO E INSTALAÇÃO. AF_06/2021	UN	1,00	R\$ 677,85	R\$ 829,34	R\$ 829,34
11.4.2	ORSE	01442	CAIXA D'ÁGUA EM FIBRA DE VIDRO - INSTALADA, SEM ESTRUTURA DE SUPORTE CAP. 5.000 LITROS	UN	1,00	R\$ 2.524,11	R\$ 3.088,24	R\$ 3.088,24
11.4.3	SINAPI	102111	BOMBA CENTRÍFUGA, MONOFÁSICA, 0,5 CV OU 0,49 HP, HM 6 A 20 M, Q 1,2 A 8,3 M3/H - FORNECIMENTO E INSTALAÇÃO. AF 12/2020	UN	1,00	R\$ 667,16	R\$ 816,27	R\$ 816,27
11.4.4	SINAPI	99619	VÁLVULA DE RETENÇÃO HORIZONTAL, DE BRONZE, ROSCÁVEL, 3/4" - FORNECIMENTO E INSTALAÇÃO. AF 08/2021	UN	1,00	R\$ 102,38	R\$ 125,26	R\$ 125,26
11.4.5	SINAPI	89429	ADAPTADOR CURTO COM BOLSA E ROSCA PARA REGISTRO, PVC, SOLDÁVEL, DN 25MM X 3/4 , INSTALADO EM RAMAL DE DISTRIBUIÇÃO DE ÁGUA - FORNECIMENTO E INSTALAÇÃO. AF 06/2022	UN	1,00	R\$ 4,94	R\$ 6,04	R\$ 6,04
11.4.6	SINAPI	89436	ADAPTADOR CURTO COM BOLSA E ROSCA PARA REGISTRO, PVC, SOLDÁVEL, DN 32MM X 1 , INSTALADO EM RAMAL DE DISTRIBUIÇÃO DE ÁGUA - FORNECIMENTO E INSTALAÇÃO. AF 06/2022	UN	1,00	R\$ 6,55	R\$ 8,01	R\$ 8,01
11.4.7	SINAPI	89428	UNIÃO, PVC, SOLDÁVEL, DN 25MM, INSTALADO EM RAMAL DE DISTRIBUIÇÃO DE ÁGUA - FORNECIMENTO E INSTALAÇÃO. AF 06/2022	UN	2,00	R\$ 11,13	R\$ 13,61	R\$ 27,22
11.4.8	SINAPI	103953	BUCHA DE REDUÇÃO, CURTA, PVC, SOLDÁVEL, DN 32 X 25 MM, INSTALADO EM RAMAL DE DISTRIBUIÇÃO DE ÁGUA - FORNECIMENTO E INSTALAÇÃO. AF 06/2022	UN	1,00	R\$ 5,86	R\$ 7,16	R\$ 7,16
11.4.9	SINAPI	89410	CURVA 90 GRAUS, PVC, SOLDÁVEL, DN 25MM, INSTALADO EM RAMAL DE DISTRIBUIÇÃO DE ÁGUA - FORNECIMENTO E INSTALAÇÃO. AF 06/2022	UN	1,00	R\$ 8,93	R\$ 10,92	R\$ 10,92
12.0 SISTEMA DE INSTALAÇÃO DO AR-CONDICIONADO								
R\$ 9.398,34								
12.1	SINAPI	104476	COMPOSIÇÃO PARAMÉTRICA DE PONTO ELÉTRICO DE TOMADA DE USO ESPECÍFICO 2P+T (20A/250V) EM EDIFÍCIO RESIDENCIAL COM ELETRODUTO EMBUTIDO EM RASGOS NAS PAREDES, INCLUSO TOMADA, ELETRODUTO, CABO, RASGO, QUEBRA E CHUMBAMENTO (EXCETO CHUVEIRO). AF_11/2022	UN	7,00	R\$ 150,42	R\$ 184,03	R\$ 1.288,21
12.2	ORSE	7289	FORNECIMENTO E INSTALAÇÃO DE TUBULAÇÃO EM COBRE P/ INTERLIGAÇÃO DO CONDENSADOR AO EVAPORADOR, INCLUSIVE ISOLAMENTO, ALIMENTAÇÃO ELÉTRICA, CONEXÕES E FIXAÇÕES, P/ CONDICIONADORES DE AR SPLIT SYSTEM ATÉ 48.000 BTU.	M	18,90	R\$ 322,34	R\$ 394,38	R\$ 7.453,78
12.3	SINAPI	89865	TUBO, PVC, SOLDÁVEL, DN 25MM, INSTALADO EM DRENO DE AR-CONDICIONADO - FORNECIMENTO E INSTALAÇÃO. AF 08/2022	M	29,50	R\$ 14,36	R\$ 17,56	R\$ 518,02
12.4	SINAPI	89866	JOELHO 90 GRAUS, PVC, SOLDÁVEL, DN 25MM, INSTALADO EM DRENO DE AR-CONDICIONADO - FORNECIMENTO E INSTALAÇÃO. AF 08/2022	UN	9,00	R\$ 5,97	R\$ 7,30	R\$ 65,70
12.5	SINAPI	89867	JOELHO 45 GRAUS, PVC, SOLDÁVEL, DN 25MM, INSTALADO EM DRENO DE AR-CONDICIONADO - FORNECIMENTO E INSTALAÇÃO. AF 08/2022	UN	9,00	R\$ 6,60	R\$ 8,07	R\$ 72,63
TOTAL=								R\$ 693.834,82

Seiscentos e noventa e três mil oitocentos e trinta e quatro reais e oitenta e dois centavos

Filipe Engels Guedes
 Engenheiro Civil e Eletricista
 CREA/PE 180089976-2

(Handwritten signatures and initials)



MULTISET ENGENHARIA - PROPOSTA DE PREÇOS

PROCESSO LICITATÓRIO Nº 029/2023 - TOMADA DE PREÇO Nº 013/2023 PREFEITURA DE SÃO LOURENÇO

DATA: 14/12/2023

OBJETO:	CONTRATAÇÃO DE EMPRESA DE ENGENHARIA PARA EXECUÇÃO DOS SERVIÇOS DE REFORMA E AMPLIAÇÃO DO PRÉDIO ONDE FUNCIONARÁ UMA CRECHE MUNICIPAL, LOCALIZADA NA RUA JOSÉ CARNEIRO LEÃO, S/N, CENTRO, SÃO LOURENÇO DA MATA/PE.
LOCAL:	SÃO LOURENÇO DA MATA - PE
TABELAS DE REFERÊNCIA:	SINAPI PE 07/2023, ORSE 07/2023, SEINFRA TAB027 E COMPOSIÇÕES DE CUSTOS

COMPOSIÇÕES DE CUSTOS UNITÁRIOS DE TODOS OS SERVIÇOS

ITEM	COD	FONTE	DESCRIÇÃO	UNID	QUANT.	CUSTOS	
						UNITÁRIO	TOTAL
1.1.1	103689	SINAPI	FORNECIMENTO E INSTALAÇÃO DE PLACA DE OBRA COM CHAPA GALVANIZADA E ESTRUTURA DE MADEIRA. AF_03/2022_PS	m ²			246,67
Composição Auxiliar	102234	SINAPI	PINTURA IMUNIZANTE PARA MADEIRA, 2 DEMÃOS. AF_01/2021	m ²	0,5000000	19,24	R\$ 9,62
Composição Auxiliar	88262	SINAPI	CARPINTEIRO DE FORMAS COM ENCARGOS COMPLEMENTARES	H	0,3729000	24,23	R\$ 9,03
Composição Auxiliar	88316	SINAPI	SERVENTE COM ENCARGOS COMPLEMENTARES	H	1,1186000	18,86	R\$ 21,09
Insumo	5065	SINAPI	PREGO DE ACO POLIDO COM CABECA 10 X 10 (7/8 X 17)	KG	0,0113000	27,69	R\$ 0,31
Insumo	5069	SINAPI	PREGO DE ACO POLIDO COM CABECA 17 X 27 (2 1/2 X 11)	KG	0,0132000	14,83	R\$ 0,19
Insumo	4509	SINAPI	SARRAFO *2,5 X 10* CM EM PINUS, MISTA OU EQUIVALENTE DA REGIAO - BRUTA	M	3,2083000	4,08	R\$ 13,08
Insumo	4813	SINAPI	PLACA DE OBRA (PARA CONSTRUCAO CIVIL) EM CHAPA GALVANIZADA *N. 22*, ADESIVADA, DE *2,4 X 1,2* M (SEM POSTES PARA FIXACAO)	m ²	1,0000000	193,35	R\$ 193,35
1.2.1	10527	SINAPI	LOCACAO DE ANDAIME METALICO TUBULAR DE ENCAIXE, TIPO DE TORRE, CADA PAINEL COM LARGURA DE 1 ATE 1,5 M E ALTURA DE *1,00* M, INCLUINDO DIAGONAL, BARRAS DE LIGACAO, SAPATAS OU RODIZIOS E DEMAIS ITENS NECESSARIOS A MONTAGEM (NAO INCLUI INSTALACAO)	MXMES			18,56
Insumo	10527	SINAPI	LOCACAO DE ANDAIME METALICO TUBULAR DE ENCAIXE, TIPO DE TORRE, CADA PAINEL COM LARGURA DE 1 ATE 1,5 M E ALTURA DE *1,00* M, INCLUINDO DIAGONAL, BARRAS DE LIGACAO, SAPATAS OU RODIZIOS E DEMAIS ITENS NECESSARIOS A MONTAGEM (NAO INCLUI INSTALACAO)	MXMES	1,0000000	18,56	R\$ 18,56
1.2.2	97064	SINAPI	MONTAGEM E DESMONTAGEM DE ANDAIME TUBULAR TIPO TORRE (EXCLUSIVE ANDAIME E LIMPEZA). AF_11/2017	M			21,31
Composição Auxiliar	100251	SINAPI	TRANSPORTE HORIZONTAL MANUAL, DE TUBO DE AÇO CARBONO LEVE OU MÉDIO, PRETO OU GALVANIZADO, COM DIÂMETRO MAIOR QUE 32 MM E MENOR OU IGUAL A 65 MM (UNIDADE: MXKM). AF_07/2019	MXKM	0,4020000	11,53	R\$ 4,63
Composição Auxiliar	88316	SINAPI	SERVENTE COM ENCARGOS COMPLEMENTARES	H	0,1000000	18,86	R\$ 1,88
Composição Auxiliar	88278	SINAPI	MONTADOR DE ESTRUTURA METÁLICA COM ENCARGOS COMPLEMENTARES	H	0,5000000	29,60	R\$ 14,80
1.3.1	97622	SINAPI	DEMOLIÇÃO DE ALVENARIA DE BLOCO FURADO, DE FORMA MANUAL, SEM REAPROVEITAMENTO. AF_12/2017	m ³			49,37
Composição Auxiliar	88316	SINAPI	SERVENTE COM ENCARGOS COMPLEMENTARES	H	2,3248000	18,86	R\$ 43,84
Composição Auxiliar	88309	SINAPI	PEDREIRO COM ENCARGOS COMPLEMENTARES	H	0,2250000	24,60	R\$ 5,53
1.3.2	97631	SINAPI	DEMOLIÇÃO DE ARGAMASSAS, DE FORMA MANUAL, SEM REAPROVEITAMENTO. AF_12/2017	m ²			2,9
Composição Auxiliar	88309	SINAPI	PEDREIRO COM ENCARGOS COMPLEMENTARES	H	0,0374000	24,60	R\$ 0,92
Composição Auxiliar	88316	SINAPI	SERVENTE COM ENCARGOS COMPLEMENTARES	H	0,1053000	18,86	R\$ 1,98
1.3.3	97633	SINAPI	DEMOLIÇÃO DE REVESTIMENTO CERÂMICO, DE FORMA MANUAL, SEM REAPROVEITAMENTO. AF_12/2017	m ²			19,8
Composição Auxiliar	88256	SINAPI	AZULEJISTA OU LADRILHISTA COM ENCARGOS COMPLEMENTARES	H	0,2553000	24,48	R\$ 6,24
Composição Auxiliar	88316	SINAPI	SERVENTE COM ENCARGOS COMPLEMENTARES	H	0,7195000	18,86	R\$ 13,56
1.3.4	97628	SINAPI	DEMOLIÇÃO DE LAJES, DE FORMA MANUAL, SEM REAPROVEITAMENTO. AF_12/2017	m ³			244,01
Composição Auxiliar	88309	SINAPI	PEDREIRO COM ENCARGOS COMPLEMENTARES	H	1,1118000	24,60	R\$ 27,35
Composição Auxiliar	88316	SINAPI	SERVENTE COM ENCARGOS COMPLEMENTARES	H	11,4882000	18,86	R\$ 216,66
1.3.5	3240	ORSE	Demolição de piso de alta resistência	m ²			17,75
Composição Auxiliar	10550	ORSE	Encargos Complementares - Pedreiro	h	0,1000000	2,75	R\$ 0,28
Composição Auxiliar	10549	ORSE	Encargos Complementares - Servente	h	1,0000000	2,95	R\$ 2,95
Insumo	6111	SINAPI	SERVENTE DE OBRAS	H	1,0000000	12,71	R\$ 12,71
Insumo	4750	SINAPI	PEDREIRO (HORISTA)	H	0,1000000	18,16	R\$ 1,81
1.3.6	COMP. 01	COMPOSIÇÃO	Demolição de piso de alta resistência	m ²			13,76
Composição Auxiliar	88316	SINAPI	SERVENTE COM ENCARGOS COMPLEMENTARES	H	0,7300000	18,86	R\$ 13,76
1.3.7	16	ORSE	Demolição manual de piso cimentado sobre lastro de concreto - Rev 01	m ²			23,06
Composição Auxiliar	10549	ORSE	Encargos Complementares - Servente	h	1,3000000	2,95	R\$ 3,83
Composição Auxiliar	10550	ORSE	Encargos Complementares - Pedreiro	h	0,1300000	2,75	R\$ 0,35

1538

ITEM	COD	FONTE	DESCRIÇÃO	UNID	QUANT.	CUSTOS	
						UNITÁRIO	TOTAL
Insumo	4750	SINAPI	PEDREIRO (HORISTA)	H	0,1300000	18,16	R\$ 2,36
Insumo	6111	SINAPI	SERVENTE DE OBRAS	H	1,3000000	12,71	R\$ 16,52
1.3.8	8038	ORSE	Demolição de alvenaria de elementos vazados (cobogó), sem reaproveitamento	m²			34,45
Composição Auxiliar	10550	ORSE	Encargos Complementares - Pedreiro	h	0,1500000	2,75	R\$ 0,41
Composição Auxiliar	10549	ORSE	Encargos Complementares - Servente	h	2,0000000	2,95	R\$ 5,90
Insumo	6111	SINAPI	SERVENTE DE OBRAS	H	2,0000000	12,71	R\$ 25,42
Insumo	4750	SINAPI	PEDREIRO (HORISTA)	H	0,1500000	18,16	R\$ 2,72
1.4.1	97641	SINAPI	REMOÇÃO DE FORRO DE GESSO, DE FORMA MANUAL, SEM REAPROVEITAMENTO. AF 12/2017	m²			4,38
Composição Auxiliar	88316	SINAPI	SERVENTE COM ENCARGOS COMPLEMENTARES	H	0,1401000	18,86	R\$ 2,64
Composição Auxiliar	88269	SINAPI	GESSEIRO COM ENCARGOS COMPLEMENTARES	H	0,0713000	24,41	R\$ 1,74
1.4.2	97644	SINAPI	REMOÇÃO DE PORTAS, DE FORMA MANUAL, SEM REAPROVEITAMENTO. AF 12/2017	m²			8,09
Composição Auxiliar	88316	SINAPI	SERVENTE COM ENCARGOS COMPLEMENTARES	H	0,2582000	18,86	R\$ 4,86
Composição Auxiliar	88309	SINAPI	PEDREIRO COM ENCARGOS COMPLEMENTARES	H	0,1315000	24,60	R\$ 3,23
1.4.3	4942	ORSE	Remoção de esquadria metálica, com ou sem reaproveitamento Rev. 01 - 03/2022	m²			18,27
Composição Auxiliar	10550	ORSE	Encargos Complementares - Pedreiro	h	0,5000000	2,75	R\$ 1,37
Composição Auxiliar	10549	ORSE	Encargos Complementares - Servente	h	0,5000000	2,95	R\$ 1,47
Insumo	4750	SINAPI	PEDREIRO (HORISTA)	H	0,5000000	18,16	R\$ 9,08
Insumo	6111	SINAPI	SERVENTE DE OBRAS	H	0,5000000	12,71	R\$ 6,35
1.4.4	C3040	SEINFRA	RETIRADA DE GRADE DE FERRO	m²			8,06
Insumo	12391	SEINFRA	PEDREIRO	H	0,2000000	23,17	R\$ 4,63
Insumo	12543	SEINFRA	SERVENTE	H	0,2000000	17,14	R\$ 3,42
1.4.5	97645	SINAPI	REMOÇÃO DE JANELAS, DE FORMA MANUAL, SEM REAPROVEITAMENTO. AF 12/2017	m²			28,58
Composição Auxiliar	88316	SINAPI	SERVENTE COM ENCARGOS COMPLEMENTARES	H	0,7156000	18,86	R\$ 13,49
Composição Auxiliar	88309	SINAPI	PEDREIRO COM ENCARGOS COMPLEMENTARES	H	0,3643000	24,60	R\$ 8,96
Insumo	41954	SINAPI	CABO DE ACO GALVANIZADO, DIAMETRO 9,53 MM (3/8"), COM ALMA DE FIBRA 6 X 25 F	KG	0,0984000	62,39	R\$ 6,13
1.4.6	97647	SINAPI	REMOÇÃO DE TELHAS, DE FIBROCIMENTO, METÁLICA E CERÂMICA, DE FORMA MANUAL, SEM REAPROVEITAMENTO. AF 12/2017	m²			3,1
Composição Auxiliar	88316	SINAPI	SERVENTE COM ENCARGOS COMPLEMENTARES	H	0,0971000	18,86	R\$ 1,83
Composição Auxiliar	88323	SINAPI	TELHADISTA COM ENCARGOS COMPLEMENTARES	H	0,0494000	25,87	R\$ 1,27
1.4.7	97650	SINAPI	REMOÇÃO DE TRAMA DE MADEIRA PARA COBERTURA, DE FORMA MANUAL, SEM REAPROVEITAMENTO. AF 12/2017	m²			6,67
Composição Auxiliar	88316	SINAPI	SERVENTE COM ENCARGOS COMPLEMENTARES	H	0,2086000	18,86	R\$ 3,93
Composição Auxiliar	88323	SINAPI	TELHADISTA COM ENCARGOS COMPLEMENTARES	H	0,1062000	25,87	R\$ 2,74
1.4.8	97665	SINAPI	REMOÇÃO DE LUMINÁRIAS, DE FORMA MANUAL, SEM REAPROVEITAMENTO. AF 12/2017	UN			1,12
Composição Auxiliar	88264	SINAPI	ELETRICISTA COM ENCARGOS COMPLEMENTARES	H	0,0183000	24,90	R\$ 0,45
Composição Auxiliar	88316	SINAPI	SERVENTE COM ENCARGOS COMPLEMENTARES	H	0,0359000	18,86	R\$ 0,67
1.4.9	97660	SINAPI	REMOÇÃO DE INTERRUPTORES/TOMADAS ELÉTRICAS, DE FORMA MANUAL, SEM REAPROVEITAMENTO. AF 12/2017	UN			0,58
Composição Auxiliar	88316	SINAPI	SERVENTE COM ENCARGOS COMPLEMENTARES	H	0,0187000	18,86	R\$ 0,35
Composição Auxiliar	88264	SINAPI	ELETRICISTA COM ENCARGOS COMPLEMENTARES	H	0,0095000	24,90	R\$ 0,23
1.4.10	97661	SINAPI	REMOÇÃO DE CABOS ELÉTRICOS, DE FORMA MANUAL, SEM REAPROVEITAMENTO. AF 12/2017	M			0,58
Composição Auxiliar	88264	SINAPI	ELETRICISTA COM ENCARGOS COMPLEMENTARES	H	0,0096000	24,90	R\$ 0,23
Composição Auxiliar	88316	SINAPI	SERVENTE COM ENCARGOS COMPLEMENTARES	H	0,0188000	18,86	R\$ 0,35
1.4.11	97663	SINAPI	REMOÇÃO DE LOUÇAS, DE FORMA MANUAL, SEM REAPROVEITAMENTO. AF 12/2017	UN			10,68
Composição Auxiliar	88267	SINAPI	ENCANADOR OU BOMBEIRO HIDRÁULICO COM ENCARGOS COMPLEMENTARES	H	0,1755000	23,86	R\$ 4,18
Composição Auxiliar	88316	SINAPI	SERVENTE COM ENCARGOS COMPLEMENTARES	H	0,3448000	18,86	R\$ 6,50
1.4.12	97666	SINAPI	REMOÇÃO DE METAIS SANITÁRIOS, DE FORMA MANUAL, SEM REAPROVEITAMENTO. AF 12/2017	UN			7,79
Composição Auxiliar	88267	SINAPI	ENCANADOR OU BOMBEIRO HIDRÁULICO COM ENCARGOS COMPLEMENTARES	H	0,1280000	23,86	R\$ 3,05
Composição Auxiliar	88316	SINAPI	SERVENTE COM ENCARGOS COMPLEMENTARES	H	0,2514000	18,86	R\$ 4,74



ITEM	COD	FONTE	DESCRIÇÃO	UNID	QUANT.	CUSTOS	
						UNITÁRIO	TOTAL
1.4.13	97664	SINAPI	REMOÇÃO DE ACESSÓRIOS, DE FORMA MANUAL, SEM REAPROVEITAMENTO. AF 12/2017	UN			1,33
Composição Auxiliar	88316	SINAPI	SERVENTE COM ENCARGOS COMPLEMENTARES	H	0,0431000	18,86	R\$ 0,81
Composição Auxiliar	88267	SINAPI	ENCANADOR OU BOMBEIRO HIDRÁULICO COM ENCARGOS COMPLEMENTARES	H	0,0219000	23,86	R\$ 0,52
1.4.14	7725	ORSE	Remoção de pintura látex (raspagem e/ou lixamento e/ou escovação)	m²			6,26
Composição Auxiliar	10549	ORSE	Encargos Complementares - Servente	h	0,4000000	2,95	R\$ 1,18
Insumo	6111	SINAPI	SERVENTE DE OBRAS	H	0,4000000	12,71	R\$ 5,08
1.5.1	99806	SINAPI	LIMPEZA DE REVESTIMENTO CERÂMICO EM PAREDE COM PANO ÚMIDO AF 04/2019	m²			0,75
Composição Auxiliar	88316	SINAPI	SERVENTE COM ENCARGOS COMPLEMENTARES	H	0,0400000	18,86	R\$ 0,75
1.5.2	2450	ORSE	Limpeza geral	m²			2,04
Composição Auxiliar	10549	ORSE	Encargos Complementares - Servente	h	0,1000000	2,95	R\$ 0,29
Insumo	1997	ORSE	Sabão em pó kg	kg	0,0050000	7,91	R\$ 0,03
Insumo	6111	SINAPI	SERVENTE DE OBRAS	H	0,1000000	12,71	R\$ 1,27
Insumo	2414	ORSE	Vassoura piaçava un	un	0,0500000	9,13	R\$ 0,45
2.1	90777	SINAPI	ENGENHEIRO CIVIL DE OBRA JUNIOR COM ENCARGOS COMPLEMENTARES	H			113,54
Composição Auxiliar	95402	SINAPI	CURSO DE CAPACITAÇÃO PARA ENGENHEIRO CIVIL DE OBRA JÚNIOR (ENCARGOS COMPLEMENTARES) - HORISTA	H	1,0000000	1,70	R\$ 1,70
Insumo	37373	SINAPI	SEGURO - HORISTA (COLETADO CAIXA - ENCARGOS COMPLEMENTARES)	H	1,0000000	0,01	R\$ 0,01
Insumo	37372	SINAPI	EXAMES - HORISTA (COLETADO CAIXA - ENCARGOS COMPLEMENTARES)	H	1,0000000	1,14	R\$ 1,14
Insumo	43486	SINAPI	EPI - FAMILIA ENGENHEIRO CIVIL - HORISTA (ENCARGOS COMPLEMENTARES - COLETADO CAIXA)	H	1,0000000	0,71	R\$ 0,71
Insumo	43462	SINAPI	FERRAMENTAS - FAMILIA ENGENHEIRO CIVIL - HORISTA (ENCARGOS COMPLEMENTARES - COLETADO CAIXA)	H	1,0000000	0,01	R\$ 0,01
Insumo	2706	SINAPI	ENGENHEIRO CIVIL DE OBRA JUNIOR	H	1,0000000	109,97	R\$ 109,97
2.2	90776	SINAPI	ENCARREGADO GERAL COM ENCARGOS COMPLEMENTARES	H			38,89
Composição Auxiliar	95401	SINAPI	CURSO DE CAPACITAÇÃO PARA ENCARREGADO GERAL (ENCARGOS COMPLEMENTARES) - HORISTA	H	1,0000000	0,79	R\$ 0,79
Insumo	37373	SINAPI	SEGURO - HORISTA (COLETADO CAIXA - ENCARGOS COMPLEMENTARES)	H	1,0000000	0,01	R\$ 0,01
Insumo	43487	SINAPI	EPI - FAMILIA ENCARREGADO GERAL - HORISTA (ENCARGOS COMPLEMENTARES - COLETADO CAIXA)	H	1,0000000	1,17	R\$ 1,17
Insumo	43463	SINAPI	FERRAMENTAS - FAMILIA ENCARREGADO GERAL - HORISTA (ENCARGOS COMPLEMENTARES - COLETADO CAIXA)	H	1,0000000	0,11	R\$ 0,11
Insumo	4083	SINAPI	ENCARREGADO GERAL DE OBRAS (HORISTA)	H	1,0000000	35,67	R\$ 35,67
Insumo	37372	SINAPI	EXAMES - HORISTA (COLETADO CAIXA - ENCARGOS COMPLEMENTARES)	H	1,0000000	1,14	R\$ 1,14
3.1	C2536	SEINFRA	TRANSPORTE HORIZONTAL ATÉ 30M DE MATERIAIS À GRANEL	m³			42,85
Insumo	I2543	SEINFRA	SERVENTE	H	2,5000000	17,14	R\$ 42,85
4.1.1	93358	SINAPI	ESCAVAÇÃO MANUAL DE VALA COM PROFUNDIDADE MENOR OU IGUAL A 1,30 M. AF 02/2021	m³			74,61
Composição Auxiliar	88316	SINAPI	SERVENTE COM ENCARGOS COMPLEMENTARES	H	3,9560000	18,86	R\$ 74,61
4.1.2	96995	SINAPI	REATERRO MANUAL APOIADO COM SOQUETE. AF 10/2017	m³			45,23
Composição Auxiliar	88316	SINAPI	SERVENTE COM ENCARGOS COMPLEMENTARES	H	2,3986000	18,86	R\$ 45,23
4.2.1	96619	SINAPI	LASTRO DE CONCRETO MAGRO, APLICADO EM BLOCOS DE COROAMENTO OU SAPATAS, ESPESSURA DE 5 CM. AF 08/2017	m²			28,98
Composição Auxiliar	88316	SINAPI	SERVENTE COM ENCARGOS COMPLEMENTARES	H	0,0847000	18,86	R\$ 1,59
Composição Auxiliar	94968	SINAPI	CONCRETO MAGRO PARA LASTRO, TRAÇO 1:4,5:4,5 (EM MASSA SECA DE CIMENTO/ AREIA MÉDIA/ BRITA 1) - PREPARO MECÂNICO COM BETONEIRA 600 L. AF 05/2021	m³	0,0565000	349,64	R\$ 19,75
Composição Auxiliar	88309	SINAPI	PEDREIRO COM ENCARGOS COMPLEMENTARES	H	0,3106000	24,60	R\$ 7,64
4.2.2	104488	SINAPI	COMPOSIÇÃO PARAMÉTRICA PARA EXECUÇÃO DE ESTRUTURAS DE CONCRETO ARMADO, PARA EDIFICAÇÃO INSTITUCIONAL TÉRREA, FCK = 25 MPA. AF 11/2022	m³			2147,21
Composição Auxiliar	92765	SINAPI	ARMAÇÃO DE PILAR OU VIGA DE ESTRUTURA CONVENCIONAL DE CONCRETO ARMADO UTILIZANDO AÇO CA-50 DE 20,0 MM - MONTAGEM. AF 06/2022	KG	4,2644000	9,91	R\$ 42,26
Composição Auxiliar	103672	SINAPI	CONCRETAGEM DE PILARES, FCK = 25 MPA, COM USO DE BOMBA - LANÇAMENTO, ADENSAMENTO E ACABAMENTO. AF 02/2022_PS	m³	0,1235000	473,50	R\$ 58,47
Composição Auxiliar	92759	SINAPI	ARMAÇÃO DE PILAR OU VIGA DE ESTRUTURA CONVENCIONAL DE CONCRETO ARMADO UTILIZANDO AÇO CA-60 DE 5,0 MM - MONTAGEM. AF 06/2022	KG	2,7682000	13,14	R\$ 36,37
Composição Auxiliar	103675	SINAPI	CONCRETAGEM DE VIGAS E LAJES, FCK=25 MPA, PARA LAJES MACIÇAS OU NERVURADAS COM USO DE BOMBA - LANÇAMENTO, ADENSAMENTO E ACABAMENTO. AF 02/2022_PS	m³	0,8363000	474,34	R\$ 396,69
Composição Auxiliar	92451	SINAPI	MONTAGEM E DESMONTAGEM DE FÔRMA DE VIGA, ESCORAMENTO COM GARFO DE MADEIRA, PÉ-DIREITO SIMPLES, EM CHAPA DE MADEIRA RESINADA, 2 UTILIZAÇÕES. AF 09/2020	m²	2,5818000	166,04	R\$ 428,68
Composição Auxiliar	92769	SINAPI	ARMAÇÃO DE LAJE DE ESTRUTURA CONVENCIONAL DE CONCRETO ARMADO UTILIZANDO AÇO CA-50 DE 6,3 MM - MONTAGEM. AF 06/2022	KG	13,3167000	12,03	R\$ 160,19



ITEM	COD	FONTE	DESCRIÇÃO	UNID	QUANT.	CUSTOS	
						UNITÁRIO	TOTAL
Composição Auxiliar	92510	SINAPI	MONTAGEM E DESMONTAGEM DE FÔRMA DE LAJE MACIÇA, PÉ-DIREITO SIMPLES, EM CHAPA DE MADEIRA COMPENSADA RESINADA, 2 UTILIZAÇÕES. AF_09/2020	m²	4,6375000	58,82	R\$ 272,77
Composição Auxiliar	96542	SINAPI	FABRICAÇÃO, MONTAGEM E DESMONTAGEM DE FÔRMA PARA VIGA BALDRAME, EM CHAPA DE MADEIRA COMPENSADA RESINADA, E=17 MM, 4 UTILIZAÇÕES. AF_06/2017	m²	0,6398000	83,46	R\$ 53,39
Composição Auxiliar	92762	SINAPI	ARMAÇÃO DE PILAR OU VIGA DE ESTRUTURA CONVENCIONAL DE CONCRETO ARMADO UTILIZANDO AÇO CA-50 DE 10,0 MM - MONTAGEM. AF_06/2022	KG	20,3576000	10,60	R\$ 215,79
Composição Auxiliar	96545	SINAPI	ARMAÇÃO DE BLOCO, VIGA BALDRAME OU SAPATA UTILIZANDO AÇO CA-50 DE 8 MM - MONTAGEM. AF_06/2017	KG	0,1753000	13,80	R\$ 2,41
Composição Auxiliar	92764	SINAPI	ARMAÇÃO DE PILAR OU VIGA DE ESTRUTURA CONVENCIONAL DE CONCRETO ARMADO UTILIZANDO AÇO CA-50 DE 16,0 MM - MONTAGEM. AF_06/2022	KG	2,4283000	8,68	R\$ 21,07
Composição Auxiliar	92761	SINAPI	ARMAÇÃO DE PILAR OU VIGA DE ESTRUTURA CONVENCIONAL DE CONCRETO ARMADO UTILIZANDO AÇO CA-50 DE 8,0 MM - MONTAGEM. AF_06/2022	KG	0,9776000	11,82	R\$ 11,55
Composição Auxiliar	92768	SINAPI	ARMAÇÃO DE LAJE DE ESTRUTURA CONVENCIONAL DE CONCRETO ARMADO UTILIZANDO AÇO CA-60 DE 5,0 MM - MONTAGEM. AF_06/2022	KG	7,7183000	12,63	R\$ 97,48
Composição Auxiliar	96544	SINAPI	ARMAÇÃO DE BLOCO, VIGA BALDRAME OU SAPATA UTILIZANDO AÇO CA-50 DE 6,3 MM - MONTAGEM. AF_06/2017	KG	0,3324000	14,98	R\$ 4,97
Composição Auxiliar	96546	SINAPI	ARMAÇÃO DE BLOCO, VIGA BALDRAME OU SAPATA UTILIZANDO AÇO CA-50 DE 10 MM - MONTAGEM. AF_06/2017	KG	2,6637000	12,23	R\$ 32,57
Composição Auxiliar	92415	SINAPI	MONTAGEM E DESMONTAGEM DE FÔRMA DE PILARES RETANGULARES E ESTRUTURAS SIMILARES, PÉ-DIREITO SIMPLES, EM CHAPA DE MADEIRA COMPENSADA RESINADA, 2 UTILIZAÇÕES. AF_09/2020	m²	0,7743000	119,89	R\$ 92,83
Composição Auxiliar	92760	SINAPI	ARMAÇÃO DE PILAR OU VIGA DE ESTRUTURA CONVENCIONAL DE CONCRETO ARMADO UTILIZANDO AÇO CA-50 DE 6,3 MM - MONTAGEM. AF_06/2022	KG	2,6902000	12,51	R\$ 33,65
Composição Auxiliar	92763	SINAPI	ARMAÇÃO DE PILAR OU VIGA DE ESTRUTURA CONVENCIONAL DE CONCRETO ARMADO UTILIZANDO AÇO CA-50 DE 12,5 MM - MONTAGEM. AF_06/2022	KG	7,9742000	8,93	R\$ 71,20
Composição Auxiliar	96547	SINAPI	ARMAÇÃO DE BLOCO, VIGA BALDRAME OU SAPATA UTILIZANDO AÇO CA-50 DE 12,5 MM - MONTAGEM. AF_06/2017	KG	1,4606000	10,29	R\$ 15,02
Composição Auxiliar	96557	SINAPI	CONCRETAGEM DE BLOCOS DE COROAMENTO E VIGAS BALDRAMES, FCK 30 MPA, COM USO DE BOMBA -LANÇAMENTO, ADENSAMENTO E ACABAMENTO. AF_06/2017	m³	0,0402000	489,00	R\$ 19,65
Composição Auxiliar	96543	SINAPI	ARMAÇÃO DE BLOCO, VIGA BALDRAME E SAPATA UTILIZANDO AÇO CA-60 DE 5 MM - MONTAGEM. AF_06/2017	KG	0,1927000	16,26	R\$ 3,13
Composição Auxiliar	92770	SINAPI	ARMAÇÃO DE LAJE DE ESTRUTURA CONVENCIONAL DE CONCRETO ARMADO UTILIZANDO AÇO CA-50 DE 8,0 MM - MONTAGEM. AF_06/2022	KG	6,7665000	11,39	R\$ 77,07
4.2.3	C0074	SEINFRA	ALVENARIA DE TIJOLO CERÂMICO FURADO (9x19x19)cm C/ARGAMASSA MISTA DE CAL HIDRATADA ESP=20 cm	m²			101,26
Insumo	I0805	SEINFRA	CIMENTO PORTLAND	KG	6,1900000	0,43	R\$ 2,66
Insumo	I2543	SEINFRA	SERVENTE	H	1,8400000	17,14	R\$ 31,53
Insumo	I2391	SEINFRA	PEDREIRO	H	1,5000000	23,17	R\$ 34,75
Insumo	I0441	SEINFRA	CAL HIDRATADA	KG	6,1900000	0,85	R\$ 5,26
Insumo	I0109	SEINFRA	AREIA MEDIA	m³	0,0413000	52,20	R\$ 2,15
Insumo	I2081	SEINFRA	TIJOLO CERÂMICO FURADO 9X19X19CM	UN	47,0000000	0,53	R\$ 24,91
5.1.1	7393	ORSE	Laje pré-fabricada treliçada para piso ou cobertura, Intereixo 38cm, h=12cm, el. enchimento em EPS h=8cm, inclusive escoramento em madeira e capeamento 4cm.	m²			94,59
Composição Auxiliar	140	ORSE	Aço CA - 50 Ø 6,3 a 12,5mm, inclusive corte, dobragem, montagem e colocação de ferragens nas formas, para superestruturas e fundações - R1	KG	1,8900000	11,51	R\$ 21,75
Composição Auxiliar	10549	ORSE	Encargos Complementares - Servente	H	1,8800000	2,95	R\$ 5,54
Composição Auxiliar	10550	ORSE	Encargos Complementares - Pedreiro	H	0,4400000	2,75	R\$ 1,21
Insumo	1286	ORSE	Laje pré-fabricada treliçada para piso ou cobertura, h=12cm, el. enchimento em bloco EPS, h=8cm m²	M²	1,0000000	0,00	R\$ -
Insumo	1569	ORSE	Madeira mista serrada (barrote) 6 x 6cm - 0,0036 m³/m (angelim, louro) m	M	1,7100000	7,15	R\$ 12,22
Insumo	6995	ORSE	Madeira mista serrada (sarrafo) 2,2 x 5,5cm - 0,00121 m³/m m	M	0,9700000	0,00	R\$ -
Insumo	367	SINAPI	AREIA GROSSA - POSTO JAZIDA/FORNECEDOR (RETIRADO NA JAZIDA, SEM TRANSPORTE)	M³	0,0490000	101,85	R\$ 4,99
Insumo	1379	SINAPI	CIMENTO PORTLAND COMPOSTO CP II-32	KG	15,0000000	0,54	R\$ 8,10
Insumo	4718	SINAPI	PEDRA BRITADA N. 2 (19 A 38 MM) POSTO PEDREIRA/FORNECEDOR, SEM FRETE	M³	0,0330000	77,02	R\$ 2,54
Insumo	4721	SINAPI	PEDRA BRITADA N. 1 (9,5 a 19 MM) POSTO PEDREIRA/FORNECEDOR, SEM FRETE	M³	0,0110000	76,62	R\$ 0,84
Insumo	4750	SINAPI	PEDREIRO (HORISTA)	H	0,4400000	18,16	R\$ 7,99
Insumo	5075	SINAPI	PREGO DE AÇO POLIDO COM CABECA 18 X 30 (2 3/4 X 10)	KG	0,0300000	14,56	R\$ 0,43
Insumo	6111	SINAPI	SERVENTE DE OBRAS	H	1,8800000	12,71	R\$ 23,89
Insumo	10567	SINAPI	TABUA *2,5 X 23* CM EM PINUS, MISTA OU EQUIVALENTE DA REGIAO - BRUTA	M	0,5600000	9,09	R\$ 5,09
5.1.2	104488	SINAPI	COMPOSIÇÃO PARAMÉTRICA PARA EXECUÇÃO DE ESTRUTURAS DE CONCRETO ARMADO, PARA EDIFICAÇÃO INSTITUCIONAL TÉRREA, FCK = 25 MPA. AF_11/2022	m³			2147,21
Composição Auxiliar	92765	SINAPI	ARMAÇÃO DE PILAR OU VIGA DE ESTRUTURA CONVENCIONAL DE CONCRETO ARMADO UTILIZANDO AÇO CA-50 DE 20,0 MM - MONTAGEM. AF_06/2022	KG	4,2644000	9,91	R\$ 42,26

ITEM	COD	FONTE	DESCRIÇÃO	UNID	QUANT.	CUSTOS	
						UNITÁRIO	TOTAL
Composição Auxiliar	103672	SINAPI	CONCRETAGEM DE PILARES, FCK = 25 MPA, COM USO DE BOMBA - LANÇAMENTO, ADENSAMENTO E ACABAMENTO. AF_02/2022 PS	m³	0,1235000	473,50	R\$ 58,47
Composição Auxiliar	92759	SINAPI	ARMAÇÃO DE PILAR OU VIGA DE ESTRUTURA CONVENCIONAL DE CONCRETO ARMADO UTILIZANDO AÇO CA-60 DE 5,0 MM - MONTAGEM. AF_06/2022	KG	2,7682000	13,14	R\$ 36,37
Composição Auxiliar	103675	SINAPI	CONCRETAGEM DE VIGAS E LAJES, FCK=25 MPA, PARA LAJES MACIÇAS OU NERVURADAS COM USO DE BOMBA - LANÇAMENTO, ADENSAMENTO E ACABAMENTO. AF_02/2022 PS	m³	0,8363000	474,34	R\$ 396,69
Composição Auxiliar	92451	SINAPI	MONTAGEM E DESMONTAGEM DE FÔRMA DE VIGA, ESCORAMENTO COM GARFO DE MADEIRA, PÉ-DIREITO SIMPLES, EM CHAPA DE MADEIRA RESINADA, 2 UTILIZAÇÕES. AF_09/2020	m²	2,5818000	166,04	R\$ 428,68
Composição Auxiliar	92769	SINAPI	ARMAÇÃO DE LAJE DE ESTRUTURA CONVENCIONAL DE CONCRETO ARMADO UTILIZANDO AÇO CA-50 DE 6,3 MM - MONTAGEM. AF_06/2022	KG	13,3167000	12,03	R\$ 160,19
Composição Auxiliar	92510	SINAPI	MONTAGEM E DESMONTAGEM DE FÔRMA DE LAJE MACIÇA, PÉ-DIREITO SIMPLES, EM CHAPA DE MADEIRA COMPENSADA RESINADA, 2 UTILIZAÇÕES. AF_09/2020	m²	4,6375000	58,82	R\$ 272,77
Composição Auxiliar	96542	SINAPI	FABRICAÇÃO, MONTAGEM E DESMONTAGEM DE FÔRMA PARA VIGA BALDRAME, EM CHAPA DE MADEIRA COMPENSADA RESINADA, E=17 MM, 4 UTILIZAÇÕES. AF_06/2017	m²	0,6398000	83,46	R\$ 53,39
Composição Auxiliar	92762	SINAPI	ARMAÇÃO DE PILAR OU VIGA DE ESTRUTURA CONVENCIONAL DE CONCRETO ARMADO UTILIZANDO AÇO CA-50 DE 10,0 MM - MONTAGEM. AF_06/2022	KG	20,3576000	10,60	R\$ 215,79
Composição Auxiliar	96545	SINAPI	ARMAÇÃO DE BLOCO, VIGA BALDRAME OU SAPATA UTILIZANDO AÇO CA-50 DE 8 MM - MONTAGEM. AF_06/2017	KG	0,1753000	13,80	R\$ 2,41
Composição Auxiliar	92764	SINAPI	ARMAÇÃO DE PILAR OU VIGA DE ESTRUTURA CONVENCIONAL DE CONCRETO ARMADO UTILIZANDO AÇO CA-50 DE 16,0 MM - MONTAGEM. AF_06/2022	KG	2,4283000	8,68	R\$ 21,07
Composição Auxiliar	92761	SINAPI	ARMAÇÃO DE PILAR OU VIGA DE ESTRUTURA CONVENCIONAL DE CONCRETO ARMADO UTILIZANDO AÇO CA-50 DE 8,0 MM - MONTAGEM. AF_06/2022	KG	0,9776000	11,82	R\$ 11,55
Composição Auxiliar	92768	SINAPI	ARMAÇÃO DE LAJE DE ESTRUTURA CONVENCIONAL DE CONCRETO ARMADO UTILIZANDO AÇO CA-60 DE 5,0 MM - MONTAGEM. AF_06/2022	KG	7,7183000	12,63	R\$ 97,48
Composição Auxiliar	96544	SINAPI	ARMAÇÃO DE BLOCO, VIGA BALDRAME OU SAPATA UTILIZANDO AÇO CA-50 DE 6,3 MM - MONTAGEM. AF_06/2017	KG	0,3324000	14,98	R\$ 4,97
Composição Auxiliar	96546	SINAPI	ARMAÇÃO DE BLOCO, VIGA BALDRAME OU SAPATA UTILIZANDO AÇO CA-50 DE 10 MM - MONTAGEM. AF_06/2017	KG	2,6637000	12,23	R\$ 32,57
Composição Auxiliar	92415	SINAPI	MONTAGEM E DESMONTAGEM DE FÔRMA DE PILARES RETANGULARES E ESTRUTURAS SIMILARES, PÉ-DIREITO SIMPLES, EM CHAPA DE MADEIRA COMPENSADA RESINADA, 2 UTILIZAÇÕES. AF_09/2020	m²	0,7743000	119,89	R\$ 92,83
Composição Auxiliar	92760	SINAPI	ARMAÇÃO DE PILAR OU VIGA DE ESTRUTURA CONVENCIONAL DE CONCRETO ARMADO UTILIZANDO AÇO CA-50 DE 6,3 MM - MONTAGEM. AF_06/2022	KG	2,6902000	12,51	R\$ 33,65
Composição Auxiliar	92763	SINAPI	ARMAÇÃO DE PILAR OU VIGA DE ESTRUTURA CONVENCIONAL DE CONCRETO ARMADO UTILIZANDO AÇO CA-50 DE 12,5 MM - MONTAGEM. AF_06/2022	KG	7,9742000	8,93	R\$ 71,20
Composição Auxiliar	96547	SINAPI	ARMAÇÃO DE BLOCO, VIGA BALDRAME OU SAPATA UTILIZANDO AÇO CA-50 DE 12,5 MM - MONTAGEM. AF_06/2017	KG	1,4606000	10,29	R\$ 15,02
Composição Auxiliar	96557	SINAPI	CONCRETAGEM DE BLOCOS DE COROAMENTO E VIGAS BALDRAMES, FCK 30 MPA, COM USO DE BOMBA -LANÇAMENTO, ADENSAMENTO E ACABAMENTO. AF_06/2017	m³	0,0402000	489,00	R\$ 19,65
Composição Auxiliar	96543	SINAPI	ARMAÇÃO DE BLOCO, VIGA BALDRAME E SAPATA UTILIZANDO AÇO CA-60 DE 5 MM - MONTAGEM. AF_06/2017	KG	0,1927000	16,26	R\$ 3,13
Composição Auxiliar	92770	SINAPI	ARMAÇÃO DE LAJE DE ESTRUTURA CONVENCIONAL DE CONCRETO ARMADO UTILIZANDO AÇO CA-50 DE 8,0 MM - MONTAGEM. AF_06/2022	KG	6,7665000	11,39	R\$ 77,07
5.1.3	103328	SINAPI	ALVENARIA DE VEDAÇÃO DE BLOCOS CERÂMICOS FURADOS NA HORIZONTAL DE 9X19X19 CM (ESPESSURA 9 CM) E ARGAMASSA DE ASSENTAMENTO COM PREPARO EM BETONEIRA. AF_12/2021	m²			72,56
Composição Auxiliar	88316	SINAPI	SERVENTE COM ENCARGOS COMPLEMENTARES	H	0,8050000	18,86	R\$ 15,18
Composição Auxiliar	87292	SINAPI	ARGAMASSA TRAÇO 1:2:8 (EM VOLUME DE CIMENTO, CAL E AREIA MÉDIA ÚMIDA) PARA EMBOÇO/MASSA ÚNICA/ASSENTAMENTO DE ALVENARIA DE VEDAÇÃO, PREPARO MECÂNICO COM BETONEIRA 400 L. AF_08/2019	m³	0,0091000	629,95	R\$ 5,73
Composição Auxiliar	88309	SINAPI	PEDREIRO COM ENCARGOS COMPLEMENTARES	H	1,6100000	24,60	R\$ 39,60
Insumo	7271	SINAPI	BLOCO CERAMICO / TIJOLO VAZADO PARA ALVENARIA DE VEDACAO, 8 FUROS NA HORIZONTAL, DE 9 X 19 X 19 CM (L X A X C)	UN	28,3100000	0,39	R\$ 11,04
Insumo	34557	SINAPI	TELA DE ACO SOLDADA GALVANIZADA/ZINCADA PARA ALVENARIA, FIO D = *1,20 A 1,70* MM, MALHA 15 X 15 MM, (C X L) *50 X 7,5* CM	M	0,4200000	2,09	R\$ 0,87
Insumo	37395	SINAPI	PINO DE ACO COM FURO, HASTE = 27 MM (ACAO DIRETA)	CENTO	0,0050000	29,96	R\$ 0,14
5.1.4	101161	SINAPI	ALVENARIA DE VEDAÇÃO COM ELEMENTO VAZADO DE CONCRETO (COBOGÓ) DE 7X50X50CM E ARGAMASSA DE ASSENTAMENTO COM PREPARO EM BETONEIRA. AF_05/2020	m²			164,39
Composição Auxiliar	88309	SINAPI	PEDREIRO COM ENCARGOS COMPLEMENTARES	H	2,0550000	24,60	R\$ 50,55
Composição Auxiliar	88316	SINAPI	SERVENTE COM ENCARGOS COMPLEMENTARES	H	1,0280000	18,86	R\$ 19,38
Composição Auxiliar	100489	SINAPI	ARGAMASSA TRAÇO 1:3 (EM VOLUME DE CIMENTO E AREIA MÉDIA ÚMIDA), PREPARO MECÂNICO COM BETONEIRA 600 L. AF_08/2019	m³	0,0100000	488,81	R\$ 4,88
Insumo	665	SINAPI	ELEMENTO VAZADO DE CONCRETO, QUADRICULADO, 16 FUROS *50 X 50 X 7* CM	UN	3,9500000	22,68	R\$ 89,58



ITEM	COD	FONTE	DESCRIÇÃO	UNID	QUANT.	CUSTOS	
						UNITÁRIO	TOTAL
5.1.5	93182	SINAPI	VERGA PRÉ-MOLDADA PARA JANELAS COM ATÉ 1,5 M DE VÃO. AF_03/2016	M			44,42
Composição Auxiliar	87294	SINAPI	ARGAMASSA TRAÇO 1:2:9 (EM VOLUME DE CIMENTO, CAL E AREIA MÉDIA ÚMIDA) PARA EMBOÇO/MASSA ÚNICA/ASSENTAMENTO DE ALVENARIA DE VEDAÇÃO, PREPARO MECÂNICO COM BETONEIRA 600 L. AF_08/2019	m³	0,0019000	595,60	R\$ 1,13
Composição Auxiliar	88309	SINAPI	PEDREIRO COM ENCARGOS COMPLEMENTARES	H	0,0840000	24,60	R\$ 2,06
Composição Auxiliar	94970	SINAPI	CONCRETO FCK = 20MPA, TRAÇO 1:2,7:3 (EM MASSA SECA DE CIMENTO/ AREIA MÉDIA/ BRITA 1) - PREPARO MECÂNICO COM BETONEIRA 600 L. AF_05/2021	m³	0,0180000	398,13	R\$ 7,16
Composição Auxiliar	92270	SINAPI	FABRICAÇÃO DE FÔRMA PARA VIGAS, COM MADEIRA SERRADA, E = 25 MM. AF_09/2020	m²	0,1700000	156,04	R\$ 26,52
Composição Auxiliar	88316	SINAPI	SERVEANTE COM ENCARGOS COMPLEMENTARES	H	0,1020000	18,86	R\$ 1,92
Composição Auxiliar	92801	SINAPI	CORTE E DOBRA DE AÇO CA-50, DIÂMETRO DE 6,3 MM. AF_06/2022	KG	0,4900000	9,73	R\$ 4,76
Insumo	2692	SINAPI	DESMOLDANTE PROTETOR PARA FORMAS DE MADEIRA, DE BASE OLEOSA EMULSIONADA EM AGUA	L	0,0060000	5,80	R\$ 0,03
Insumo	39017	SINAPI	ESPAÇADOR / DISTANCIADOR CIRCULAR COM ENTRADA LATERAL, EM PLÁSTICO, PARA VERGALHAO *4,2 A 12,5* MM, COBRIMENTO 20 MM	UN	6,0000000	0,14	R\$ 0,84
5.1.6	93194	SINAPI	CONTRAVERGA PRÉ-MOLDADA PARA VÃOS DE ATÉ 1,5 M DE COMPRIMENTO. AF_03/2016	M			43,49
Composição Auxiliar	88316	SINAPI	SERVEANTE COM ENCARGOS COMPLEMENTARES	H	0,1020000	18,86	R\$ 1,92
Composição Auxiliar	94970	SINAPI	CONCRETO FCK = 20MPA, TRAÇO 1:2,7:3 (EM MASSA SECA DE CIMENTO/ AREIA MÉDIA/ BRITA 1) - PREPARO MECÂNICO COM BETONEIRA 600 L. AF_05/2021	m³	0,0180000	398,13	R\$ 7,16
Composição Auxiliar	92801	SINAPI	CORTE E DOBRA DE AÇO CA-50, DIÂMETRO DE 6,3 MM. AF_06/2022	KG	0,4900000	9,73	R\$ 4,76
Composição Auxiliar	88309	SINAPI	PEDREIRO COM ENCARGOS COMPLEMENTARES	H	0,0840000	24,60	R\$ 2,06
Composição Auxiliar	87294	SINAPI	ARGAMASSA TRAÇO 1:2:9 (EM VOLUME DE CIMENTO, CAL E AREIA MÉDIA ÚMIDA) PARA EMBOÇO/MASSA ÚNICA/ASSENTAMENTO DE ALVENARIA DE VEDAÇÃO, PREPARO MECÂNICO COM BETONEIRA 600 L. AF_08/2019	m³	0,0019000	595,60	R\$ 1,13
Composição Auxiliar	92270	SINAPI	FABRICAÇÃO DE FÔRMA PARA VIGAS, COM MADEIRA SERRADA, E = 25 MM. AF_09/2020	m²	0,1640000	156,04	R\$ 25,59
Insumo	2692	SINAPI	DESMOLDANTE PROTETOR PARA FORMAS DE MADEIRA, DE BASE OLEOSA EMULSIONADA EM AGUA	L	0,0060000	5,80	R\$ 0,03
Insumo	39017	SINAPI	ESPAÇADOR / DISTANCIADOR CIRCULAR COM ENTRADA LATERAL, EM PLÁSTICO, PARA VERGALHAO *4,2 A 12,5* MM, COBRIMENTO 20 MM	UN	6,0000000	0,14	R\$ 0,84
5.1.7	93183	SINAPI	VERGA PRÉ-MOLDADA PARA JANELAS COM MAIS DE 1,5 M DE VÃO. AF_03/2016	M			56,52
Composição Auxiliar	88309	SINAPI	PEDREIRO COM ENCARGOS COMPLEMENTARES	H	0,0680000	24,60	R\$ 1,67
Composição Auxiliar	94970	SINAPI	CONCRETO FCK = 20MPA, TRAÇO 1:2,7:3 (EM MASSA SECA DE CIMENTO/ AREIA MÉDIA/ BRITA 1) - PREPARO MECÂNICO COM BETONEIRA 600 L. AF_05/2021	m³	0,0240000	398,13	R\$ 9,55
Composição Auxiliar	92270	SINAPI	FABRICAÇÃO DE FÔRMA PARA VIGAS, COM MADEIRA SERRADA, E = 25 MM. AF_09/2020	m²	0,2170000	156,04	R\$ 33,86
Composição Auxiliar	92802	SINAPI	CORTE E DOBRA DE AÇO CA-50, DIÂMETRO DE 8,0 MM. AF_06/2022	KG	0,7900000	9,70	R\$ 7,66
Composição Auxiliar	87294	SINAPI	ARGAMASSA TRAÇO 1:2:9 (EM VOLUME DE CIMENTO, CAL E AREIA MÉDIA ÚMIDA) PARA EMBOÇO/MASSA ÚNICA/ASSENTAMENTO DE ALVENARIA DE VEDAÇÃO, PREPARO MECÂNICO COM BETONEIRA 600 L. AF_08/2019	m³	0,0019000	595,60	R\$ 1,13
Composição Auxiliar	88316	SINAPI	SERVEANTE COM ENCARGOS COMPLEMENTARES	H	0,0940000	18,86	R\$ 1,77
Insumo	2692	SINAPI	DESMOLDANTE PROTETOR PARA FORMAS DE MADEIRA, DE BASE OLEOSA EMULSIONADA EM AGUA	L	0,0070000	5,80	R\$ 0,04
Insumo	39017	SINAPI	ESPAÇADOR / DISTANCIADOR CIRCULAR COM ENTRADA LATERAL, EM PLÁSTICO, PARA VERGALHAO *4,2 A 12,5* MM, COBRIMENTO 20 MM	UN	6,0000000	0,14	R\$ 0,84
5.1.8	93195	SINAPI	CONTRAVERGA PRÉ-MOLDADA PARA VÃOS DE MAIS DE 1,5 M DE COMPRIMENTO. AF_03/2016	M			52,99
Composição Auxiliar	87294	SINAPI	ARGAMASSA TRAÇO 1:2:9 (EM VOLUME DE CIMENTO, CAL E AREIA MÉDIA ÚMIDA) PARA EMBOÇO/MASSA ÚNICA/ASSENTAMENTO DE ALVENARIA DE VEDAÇÃO, PREPARO MECÂNICO COM BETONEIRA 600 L. AF_08/2019	m³	0,0019000	595,60	R\$ 1,13
Composição Auxiliar	94970	SINAPI	CONCRETO FCK = 20MPA, TRAÇO 1:2,7:3 (EM MASSA SECA DE CIMENTO/ AREIA MÉDIA/ BRITA 1) - PREPARO MECÂNICO COM BETONEIRA 600 L. AF_05/2021	m³	0,0240000	398,13	R\$ 9,55
Composição Auxiliar	92270	SINAPI	FABRICAÇÃO DE FÔRMA PARA VIGAS, COM MADEIRA SERRADA, E = 25 MM. AF_09/2020	m²	0,2130000	156,04	R\$ 33,23
Composição Auxiliar	88316	SINAPI	SERVEANTE COM ENCARGOS COMPLEMENTARES	H	0,0940000	18,86	R\$ 1,77
Composição Auxiliar	92801	SINAPI	CORTE E DOBRA DE AÇO CA-50, DIÂMETRO DE 6,3 MM. AF_06/2022	KG	0,4900000	9,73	R\$ 4,76
Composição Auxiliar	88309	SINAPI	PEDREIRO COM ENCARGOS COMPLEMENTARES	H	0,0680000	24,60	R\$ 1,67
Insumo	2692	SINAPI	DESMOLDANTE PROTETOR PARA FORMAS DE MADEIRA, DE BASE OLEOSA EMULSIONADA EM AGUA	L	0,0070000	5,80	R\$ 0,04
Insumo	39017	SINAPI	ESPAÇADOR / DISTANCIADOR CIRCULAR COM ENTRADA LATERAL, EM PLÁSTICO, PARA VERGALHAO *4,2 A 12,5* MM, COBRIMENTO 20 MM	UN	6,0000000	0,14	R\$ 0,84

1533 / A

ITEM	COD	FONTE	DESCRIÇÃO	UNID	QUANT.	CUSTOS	
						UNITÁRIO	TOTAL
5.1.9	93184	SINAPI	VERGA PRÉ-MOLDADA PARA PORTAS COM ATÉ 1,5 M DE VÃO. AF_03/2016	M			33,05
Composição Auxiliar	87294	SINAPI	ARGAMASSA TRAÇO 1:2:9 (EM VOLUME DE CIMENTO, CAL E AREIA MÉDIA ÚMIDA) PARA EMBOÇO/MASSA ÚNICA/ASSENTAMENTO DE ALVENARIA DE VEDAÇÃO, PREPARO MECÂNICO COM BETONEIRA 600 L. AF_08/2019	m³	0,0019000	595,60	R\$ 1,13
Composição Auxiliar	94970	SINAPI	CONCRETO FCK = 20MPA, TRAÇO 1:2,7:3 (EM MASSA SECA DE CIMENTO/ AREIA MÉDIA/ BRITA 1) - PREPARO MECÂNICO COM BETONEIRA 600 L. AF_05/2021	m³	0,0120000	398,13	R\$ 4,77
Composição Auxiliar	92270	SINAPI	FABRICAÇÃO DE FÔRMA PARA VIGAS, COM MADEIRA SERRADA, E = 25 MM. AF_09/2020	m²	0,1220000	156,04	R\$ 19,03
Composição Auxiliar	88316	SINAPI	SERVENTE COM ENCARGOS COMPLEMENTARES	H	0,1070000	18,86	R\$ 2,01
Composição Auxiliar	88309	SINAPI	PEDREIRO COM ENCARGOS COMPLEMENTARES	H	0,0940000	24,60	R\$ 2,31
Composição Auxiliar	92800	SINAPI	CORTE E DOBRA DE AÇO CA-60, DIÂMETRO DE 5,0 MM. AF_06/2022	KG	0,3080000	9,56	R\$ 2,94
Insumo	2692	SINAPI	DESMOLDANTE PROTETOR PARA FORMAS DE MADEIRA, DE BASE OLEOSA EMULSIONADA EM AGUA	L	0,0050000	5,80	R\$ 0,02
Insumo	39017	SINAPI	ESPAÇADOR / DISTANCIADOR CIRCULAR COM ENTRADA LATERAL, EM PLASTICO, PARA VERGALHAO *4,2 A 12,5* MM, COBRIMENTO 20 MM	UN	6,0000000	0,14	R\$ 0,84
5.1.10	93185	SINAPI	VERGA PRÉ-MOLDADA PARA PORTAS COM MAIS DE 1,5 M DE VÃO. AF_03/2016	M			55,65
Composição Auxiliar	94970	SINAPI	CONCRETO FCK = 20MPA, TRAÇO 1:2,7:3 (EM MASSA SECA DE CIMENTO/ AREIA MÉDIA/ BRITA 1) - PREPARO MECÂNICO COM BETONEIRA 600 L. AF_05/2021	m³	0,0240000	398,13	R\$ 9,55
Composição Auxiliar	88316	SINAPI	SERVENTE COM ENCARGOS COMPLEMENTARES	H	0,0860000	18,86	R\$ 1,62
Composição Auxiliar	88309	SINAPI	PEDREIRO COM ENCARGOS COMPLEMENTARES	H	0,0580000	24,60	R\$ 1,42
Composição Auxiliar	92802	SINAPI	CORTE E DOBRA DE AÇO CA-50, DIÂMETRO DE 8,0 MM. AF_06/2022	KG	0,7900000	9,70	R\$ 7,66
Composição Auxiliar	87294	SINAPI	ARGAMASSA TRAÇO 1:2:9 (EM VOLUME DE CIMENTO, CAL E AREIA MÉDIA ÚMIDA) PARA EMBOÇO/MASSA ÚNICA/ASSENTAMENTO DE ALVENARIA DE VEDAÇÃO, PREPARO MECÂNICO COM BETONEIRA 600 L. AF_08/2019	m³	0,0019000	595,60	R\$ 1,13
Composição Auxiliar	92270	SINAPI	FABRICAÇÃO DE FÔRMA PARA VIGAS, COM MADEIRA SERRADA, E = 25 MM. AF_09/2020	m²	0,2140000	156,04	R\$ 33,39
Insumo	2692	SINAPI	DESMOLDANTE PROTETOR PARA FORMAS DE MADEIRA, DE BASE OLEOSA EMULSIONADA EM AGUA	L	0,0070000	5,80	R\$ 0,04
Insumo	39017	SINAPI	ESPAÇADOR / DISTANCIADOR CIRCULAR COM ENTRADA LATERAL, EM PLASTICO, PARA VERGALHAO *4,2 A 12,5* MM, COBRIMENTO 20 MM	UN	6,0000000	0,14	R\$ 0,84
5.2.1	87879	SINAPI	CHAPISCO APLICADO EM ALVENARIAS E ESTRUTURAS DE CONCRETO INTERNAS, COM COLHER DE PEDREIRO. ARGAMASSA TRAÇO 1:3 COM PREPARO EM BETONEIRA 400L. AF_10/2022	m²			3,82
Composição Auxiliar	88316	SINAPI	SERVENTE COM ENCARGOS COMPLEMENTARES	H	0,0255000	18,86	R\$ 0,48
Composição Auxiliar	88309	SINAPI	PEDREIRO COM ENCARGOS COMPLEMENTARES	H	0,0681000	24,60	R\$ 1,67
Composição Auxiliar	87313	SINAPI	ARGAMASSA TRAÇO 1:3 (EM VOLUME DE CIMENTO E AREIA GROSSA ÚMIDA) PARA CHAPISCO CONVENCIONAL, PREPARO MECÂNICO COM BETONEIRA 400 L. AF_08/2019	m³	0,0037000	451,51	R\$ 1,67
5.2.2	87529	SINAPI	MASSA ÚNICA, PARA RECEBIMENTO DE PINTURA, EM ARGAMASSA TRAÇO 1:2:8, PREPARO MECÂNICO COM BETONEIRA 400L, APLICADA MANUALMENTE EM FACES INTERNAS DE PAREDES, ESPESSURA DE 20MM, COM EXECUÇÃO DE TALISCAS. AF_06/2014	m²			38,46
Composição Auxiliar	88316	SINAPI	SERVENTE COM ENCARGOS COMPLEMENTARES	H	0,1710000	18,86	R\$ 3,22
Composição Auxiliar	88309	SINAPI	PEDREIRO COM ENCARGOS COMPLEMENTARES	H	0,4700000	24,60	R\$ 11,56
Composição Auxiliar	87292	SINAPI	ARGAMASSA TRAÇO 1:2:8 (EM VOLUME DE CIMENTO, CAL E AREIA MÉDIA ÚMIDA) PARA EMBOÇO/MASSA ÚNICA/ASSENTAMENTO DE ALVENARIA DE VEDAÇÃO, PREPARO MECÂNICO COM BETONEIRA 400 L. AF_08/2019	m³	0,0376000	629,95	R\$ 23,68
5.2.3	87531	SINAPI	EMBOÇO, PARA RECEBIMENTO DE CERÂMICA, EM ARGAMASSA TRAÇO 1:2:8, PREPARO MECÂNICO COM BETONEIRA 400L, APLICADO MANUALMENTE EM FACES INTERNAS DE PAREDES, PARA AMBIENTE COM ÁREA ENTRE 5M2 E 10M2, ESPESSURA DE 20MM, COM EXECUÇÃO DE TALISCAS. AF_06/2014	m²			37,22
Composição Auxiliar	87292	SINAPI	ARGAMASSA TRAÇO 1:2:8 (EM VOLUME DE CIMENTO, CAL E AREIA MÉDIA ÚMIDA) PARA EMBOÇO/MASSA ÚNICA/ASSENTAMENTO DE ALVENARIA DE VEDAÇÃO, PREPARO MECÂNICO COM BETONEIRA 400 L. AF_08/2019	m³	0,0376000	629,95	R\$ 23,68
Composição Auxiliar	88316	SINAPI	SERVENTE COM ENCARGOS COMPLEMENTARES	H	0,1580000	18,86	R\$ 2,97
Composição Auxiliar	88309	SINAPI	PEDREIRO COM ENCARGOS COMPLEMENTARES	H	0,4300000	24,60	R\$ 10,57
6.1	95241	SINAPI	LASTRO DE CONCRETO MAGRO, APLICADO EM PISOS, LAJES SOBRE SOLO OU RADIERS, ESPESSURA DE 5 CM. AF_07/2016	m²			27,82
Composição Auxiliar	88309	SINAPI	PEDREIRO COM ENCARGOS COMPLEMENTARES	H	0,2718000	24,60	R\$ 6,68
Composição Auxiliar	94968	SINAPI	CONCRETO MAGRO PARA LASTRO, TRAÇO 1:4,5:4,5 (EM MASSA SECA DE CIMENTO/ AREIA MÉDIA/ BRITA 1) - PREPARO MECÂNICO COM BETONEIRA 600 L. AF_05/2021	m³	0,0565000	349,64	R\$ 19,75

1537 A

ITEM	COD	FONTE	DESCRIÇÃO	UNID	QUANT.	CUSTOS	
						UNITÁRIO	TOTAL
Composição Auxiliar	88316	SINAPI	SERVENTE COM ENCARGOS COMPLEMENTARES	H	0,0741000	18,86	R\$ 1,39
6.2	2180	ORSE	Regularização de base para revest. de pisos com arg. traço t4, esp. média = 2,5cm	m²			23,74
Composição Auxiliar	1906	ORSE	Argamassa cimento e areia traço t-4 (1:5) - 1 saco cimento 50kg / 5 padiolas areia dim. 0,35z0,45x0,23m - Confeção mecânica e transporte	M³	0,0250000	365,04	R\$ 9,12
Composição Auxiliar	10549	ORSE	Encargos Complementares - Servente	H	0,4000000	2,95	R\$ 1,18
Composição Auxiliar	10550	ORSE	Encargos Complementares - Pedreiro	H	0,4000000	2,75	R\$ 1,10
Insumo	4750	SINAPI	PEDREIRO (HORISTA)	H	0,4000000	18,16	R\$ 7,26
Insumo	6111	SINAPI	SERVENTE DE OBRAS	H	0,4000000	12,71	R\$ 5,08
6.3	104162	SINAPI	PISO EM GRANILITE, MARMORITE OU GRANITINA EM AMBIENTES INTERNOS, COM ESPESSURA DE 8 MM, INCLUSO MISTURA EM BETONEIRA, COLOCAÇÃO DAS JUNTAS, APLICAÇÃO DO PISO, 4 POLIMENTOS COM POLITRIZ, ESTUCAMENTO, SELADOR E CERA. AF_06/2022	m²			76,4
Composição Auxiliar	95276	SINAPI	POLIDORA DE PISO (POLITRIZ), PESO DE 100KG, DIÂMETRO 450 MM, MOTOR ELÉTRICO, POTÊNCIA 4 HP - CHP DIURNO. AF_05/2023	CHP	0,0903000	2,55	R\$ 0,23
Composição Auxiliar	89225	SINAPI	BETONEIRA CAPACIDADE NOMINAL DE 600 L, CAPACIDADE DE MISTURA 360 L, MOTOR ELÉTRICO TRIFÁSICO POTÊNCIA DE 4 CV, SEM CARREGADOR - CHP DIURNO. AF_05/2023	CHP	0,0254000	4,96	R\$ 0,12
Composição Auxiliar	88316	SINAPI	SERVENTE COM ENCARGOS COMPLEMENTARES	H	0,4972000	18,86	R\$ 9,37
Composição Auxiliar	88274	SINAPI	MARMORISTA/GRANITEIRO COM ENCARGOS COMPLEMENTARES	H	1,0956000	24,48	R\$ 26,82
Composição Auxiliar	89226	SINAPI	BETONEIRA CAPACIDADE NOMINAL DE 600 L, CAPACIDADE DE MISTURA 360 L, MOTOR ELÉTRICO TRIFÁSICO POTÊNCIA DE 4 CV, SEM CARREGADOR - CHI DIURNO. AF_05/2023	CHI	0,0759000	1,55	R\$ 0,11
Composição Auxiliar	95277	SINAPI	POLIDORA DE PISO (POLITRIZ), PESO DE 100KG, DIÂMETRO 450 MM, MOTOR ELÉTRICO, POTÊNCIA 4 HP - CHI DIURNO. AF_05/2023	CHI	0,2164000	0,39	R\$ 0,08
Insumo	4824	SINAPI	GRANILHA/ GRANA/ PEDRISCO OU AGREGADO EM MARMORE/ GRANITO/ QUARTZO E CALCÁRIO, PRETO, CINZA, PALHA OU BRANCO	KG	20,0000000	0,43	R\$ 8,60
Insumo	41967	SINAPI	CERA LIQUIDA INCOLOR MULTIPISO	L	0,0125000	24,25	R\$ 0,30
Insumo	44528	SINAPI	CIMENTO PORTLAND ESTRUTURAL BRANCO CPB - 32 ou CPB - 40	KG	10,0000000	2,88	R\$ 28,80
Insumo	6085	SINAPI	SELADOR ACRILICO OPACO PREMIUM INTERIOR/EXTERIOR	L	0,0400000	7,70	R\$ 0,30
Insumo	3671	SINAPI	JUNTA PLASTICA DE DILATAÇÃO PARA PISOS, COR CINZA, 17 X 3 MM (ALTURA X ESPESSURA)	M	1,6700000	1,00	R\$ 1,67
6.4	COMP. 02	COMPOSIÇÃO	PINTURA DE PROTEÇÃO OU ACABAMENTO COM 02 DEMÃO DE RESINA ACRÍLICA	m²			19,63
Composição Auxiliar	88310	SINAPI	PINTOR COM ENCARGOS COMPLEMENTARES	H	0,4000000	25,83	R\$ 10,33
Composição Auxiliar	88316	SINAPI	SERVENTE COM ENCARGOS COMPLEMENTARES	H	0,2000000	18,86	R\$ 3,77
Insumo	7353	SINAPI	RESINA ACRILICA PREMIUM BASE AGUA - COR BRANCA	L	0,1800000	24,90	R\$ 4,48
Insumo	5330	SINAPI	DILUENTE EPOXI	L	0,0200000	52,95	R\$ 1,05
6.5	COMP. 03	COMPOSIÇÃO	PISO EM LOJOTA DE CONCRETO, QUADRADA 39CM, E = 3CM	m²			118,79
Composição Auxiliar	88260	SINAPI	CALCETEIRO COM ENCARGOS COMPLEMENTARES	H	0,7500000	21,25	R\$ 15,93
Composição Auxiliar	88316	SINAPI	SERVENTE COM ENCARGOS COMPLEMENTARES	H	1,0000000	18,86	R\$ 18,86
Insumo	1294	ORSE	LAJOTA CONCRETO REVESTIMENTO PISO, QUADRADA 39CM, FCK = 35MPA, E = 3CM, 7 UN / M2	M2	1,0500000	63,15	R\$ 66,30
Insumo	367	SINAPI	AREIA GROSSA - POSTO JAZIDA/FORNECEDOR (RETIRADO NA JAZIDA, SEM TRANSPORTE)	M3	0,1500000	101,85	R\$ 15,27
Insumo	1379	SINAPI	CIMENTO PORTLAND COMPOSTO CP II-32	KG	4,5000000	0,54	R\$ 2,43
6.6	COMP. 04	COMPOSIÇÃO	ESPALHAMENTO E FORNECIMENTO DE AREIA GROSSA	m³			69,78
Composição Auxiliar	88316	SINAPI	SERVENTE COM ENCARGOS COMPLEMENTARES	H	1,0000000	18,86	R\$ 18,86
Insumo	367	SINAPI	AREIA GROSSA - POSTO JAZIDA/FORNECEDOR (RETIRADO NA JAZIDA, SEM TRANSPORTE)	M3	0,5000000	101,85	R\$ 50,92
6.7	11616	ORSE	Deck em madeira pau d' arco, com régua cantos abaulados 10 x 2cm, protegidas duas demãos de sparlack cetol deck semi-brilho, em todas as faces, antes do assentamento, exclusive camada de concreto e cimentado dwe regularização	m²			377,92
Composição Auxiliar	10549	ORSE	Encargos Complementares - Servente	H	1,4300000	2,95	R\$ 4,21
Composição Auxiliar	10551	ORSE	Encargos Complementares - Carpinteiro	H	1,4300000	2,78	R\$ 3,97
Insumo	1565	ORSE	Madeira massaranduba serrada (barrote/pontaleta) 7cm x 5cm (0,0035 m²/m)	M	1,1000000	17,19	R\$ 18,90
Insumo	3071	ORSE	Verniz SPARLACK CETOL DECK antiderrapante, p/proteção de superfícies externas de madeira, inclusive decks de piscinas e similar I	GL	0,5760000	82,59	R\$ 47,57
Insumo	12512	ORSE	Deck em madeira - régua de pau d' arco 10 x 2 cm, cantos abaulados m	M	11,0000000	22,04	R\$ 242,44
Insumo	12513	ORSE	Parafuso de metal, 1/4" x 10cm, cabeça chata e fenda un	CX	10,0000000	1,67	R\$ 16,70
Insumo	1213	SINAPI	CARPINTEIRO DE FORMAS (HORISTA)	H	1,4300000	18,16	R\$ 25,96
Insumo	6111	SINAPI	SERVENTE DE OBRAS	H	1,4300000	12,71	R\$ 18,17
7.1.1	C4431	SEINFRA	CERÂMICA ESMALTADA C/ ARG. CIMENTO E AREIA ATÉ 10x10cm (100 cm²) - DECORATIVA P/ PAREDE	m²			99,67
Composição Auxiliar	C4429	SEINFRA	ARGAMASSA DE CIMENTO E AREIA PEN. TRAÇO 1:5	m³	0,0200000	745,22	R\$ 14,90



ITEM	COD	FONTE	DESCRIÇÃO	UNID	QUANT.	CUSTOS	
						UNITÁRIO	TOTAL
Insumo	16497	SEINFRA	CERÂMICA ESMALTADA DIMENSÕES ATÉ 10x10cm (100 cm²) - DECORATIVA	m²	1,1000000	25,78	R\$ 28,35
Insumo	12543	SEINFRA	SERVEnte	H	1,4000000	17,14	R\$ 23,99
Insumo	11328	SEINFRA	LADRILHISTA	H	1,4000000	23,17	R\$ 32,43
7.1.2	104612	SINAPI	REVESTIMENTO CERÂMICO PARA PAREDES INTERNAS COM PLACAS TIPO ESMALTADA EXTRA DE DIMENSÕES 60X60 CM APLICADAS A MEIA ALTURA DAS PAREDES. AF_02/2023_PE	m²			76,83
Composição Auxiliar	88256	SINAPI	AZULEJISTA OU LADRILHISTA COM ENCARGOS COMPLEMENTARES	H	0,7762000	24,48	R\$ 19,00
Composição Auxiliar	88316	SINAPI	SERVEnte COM ENCARGOS COMPLEMENTARES	H	0,3358000	18,86	R\$ 6,33
Insumo	34357	SINAPI	REJUNTE CIMENTICIO, QUALQUER COR	KG	0,1410000	4,31	R\$ 0,60
Insumo	10515	SINAPI	REVESTIMENTO EM CERAMICA ESMALTADA EXTRA, PEI MAIOR OU IGUAL 4, FORMATO MAIOR A 2025 CM2	m²	1,0764000	42,65	R\$ 45,90
Insumo	1381	SINAPI	ARGAMASSA COLANTE AC I PARA CERAMICAS	KG	6,8500000	0,73	R\$ 5,00
7.2.1	88485	SINAPI	FUNDO SELADOR ACRÍLICO, APLICAÇÃO MANUAL EM PAREDE, UMA DEMÃO. AF_04/2023	m²			3,41
Composição Auxiliar	88316	SINAPI	SERVEnte COM ENCARGOS COMPLEMENTARES	H	0,0222000	18,86	R\$ 0,41
Composição Auxiliar	88310	SINAPI	PINTOR COM ENCARGOS COMPLEMENTARES	H	0,0666000	25,83	R\$ 1,72
Insumo	6085	SINAPI	SELADOR ACRILICO OPACO PREMIUM INTERIOR/EXTERIOR	L	0,1666000	7,70	R\$ 1,28
7.2.2	104642	SINAPI	PINTURA LÁTEX ACRÍLICO STANDARD, APLICAÇÃO MANUAL EM PAREDES, DUAS DEMÃOS. AF_04/2023	m²			8,71
Composição Auxiliar	88310	SINAPI	PINTOR COM ENCARGOS COMPLEMENTARES	H	0,1631000	25,83	R\$ 4,21
Composição Auxiliar	88316	SINAPI	SERVEnte COM ENCARGOS COMPLEMENTARES	H	0,0544000	18,86	R\$ 1,02
Insumo	35692	SINAPI	TINTA LATEX ACRILICA STANDARD, COR BRANCA	L	0,2367000	14,71	R\$ 3,48
7.2.3	88497	SINAPI	EMASSAMENTO COM MASSA LÁTEX, APLICAÇÃO EM PAREDE, DUAS DEMÃOS, LIXAMENTO MANUAL. AF_04/2023	m²			14,07
Composição Auxiliar	88310	SINAPI	PINTOR COM ENCARGOS COMPLEMENTARES	H	0,3610000	25,83	R\$ 9,32
Composição Auxiliar	88316	SINAPI	SERVEnte COM ENCARGOS COMPLEMENTARES	H	0,1203000	18,86	R\$ 2,26
Insumo	3767	SINAPI	LIXA EM FOLHA PARA PAREDE OU MADEIRA, NUMERO 120, COR VERMELHA	UN	0,0802000	0,61	R\$ 0,04
Insumo	43626	SINAPI	MASSA CORRIDA PARA SUPERFICIES DE AMBIENTES INTERNOS	KG	1,3389000	1,83	R\$ 2,45
7.2.4	96135	SINAPI	APLICAÇÃO MANUAL DE MASSA ACRÍLICO EM PAREDES EXTERNAS DE CASAS, DUAS DEMÃOS. AF_05/2017	m²			22,58
Composição Auxiliar	88310	SINAPI	PINTOR COM ENCARGOS COMPLEMENTARES	H	0,5710000	25,83	R\$ 14,74
Composição Auxiliar	88316	SINAPI	SERVEnte COM ENCARGOS COMPLEMENTARES	H	0,1430000	18,86	R\$ 2,69
Insumo	43651	SINAPI	MASSA ACRILICA PARA SUPERFICIES INTERNAS E EXTERNAS	KG	1,5518400	3,28	R\$ 5,09
Insumo	3767	SINAPI	LIXA EM FOLHA PARA PAREDE OU MADEIRA, NUMERO 120, COR VERMELHA	UN	0,1000000	0,61	R\$ 0,06
7.2.5	95305	SINAPI	TEXTURA ACRÍLICO, APLICAÇÃO MANUAL EM PAREDE, UMA DEMÃO. AF_04/2023	m²			10,87
Composição Auxiliar	88316	SINAPI	SERVEnte COM ENCARGOS COMPLEMENTARES	H	0,0514000	18,86	R\$ 0,96
Composição Auxiliar	88310	SINAPI	PINTOR COM ENCARGOS COMPLEMENTARES	H	0,1541000	25,83	R\$ 3,98
Insumo	38877	SINAPI	MASSA PREMIUM PARA TEXTURA LISA DE BASE ACRILICA, USO INTERNO E EXTERNO	KG	1,1074000	5,36	R\$ 5,93
8.1.1	90843	SINAPI	KIT DE PORTA DE MADEIRA PARA PINTURA, SEMI-OCA (LEVE OU MÉDIA), PADRÃO MÉDIO, 80X210CM, ESPESSURA DE 3,5CM, ITENS INCLUSOS: DOBRADIÇAS, MONTAGEM E INSTALAÇÃO DO BATENTE, FECHADURA COM EXECUÇÃO DO FURO - FORNECIMENTO E INSTALAÇÃO. AF_12/2019	UN			844,23
Composição Auxiliar	90830	SINAPI	FECHADURA DE EMBUTIR COM CILINDRO, EXTERNA, COMPLETA, ACABAMENTO PADRÃO MÉDIO, INCLUSO EXECUÇÃO DE FURO - FORNECIMENTO E INSTALAÇÃO. AF_12/2019	UN	1,0000000	146,79	R\$ 146,79
Composição Auxiliar	90822	SINAPI	PORTA DE MADEIRA PARA PINTURA, SEMI-OCA (LEVE OU MÉDIA), 80X210CM, ESPESSURA DE 3,5CM, INCLUSO DOBRADIÇAS - FORNECIMENTO E INSTALAÇÃO. AF_12/2019	UN	1,0000000	269,83	R\$ 269,83
Composição Auxiliar	90806	SINAPI	BATENTE PARA PORTA DE MADEIRA, FIXAÇÃO COM ARGAMASSA, PADRÃO MÉDIO - FORNECIMENTO E INSTALAÇÃO. AF_12/2019	UN	1,0000000	336,31	R\$ 336,31
Composição Auxiliar	100659	SINAPI	ALIZAR DE 5X1,5CM PARA PORTA FIXADO COM PREGOS, PADRÃO MÉDIO - FORNECIMENTO E INSTALAÇÃO. AF_12/2019	M	10,0000000	9,13	R\$ 91,30
8.1.2	90844	SINAPI	KIT DE PORTA DE MADEIRA PARA PINTURA, SEMI-OCA (LEVE OU MÉDIA), PADRÃO MÉDIO, 90X210CM, ESPESSURA DE 3,5CM, ITENS INCLUSOS: DOBRADIÇAS, MONTAGEM E INSTALAÇÃO DO BATENTE, FECHADURA COM EXECUÇÃO DO FURO - FORNECIMENTO E INSTALAÇÃO. AF_12/2019	UN			891,41
Composição Auxiliar	100659	SINAPI	ALIZAR DE 5X1,5CM PARA PORTA FIXADO COM PREGOS, PADRÃO MÉDIO - FORNECIMENTO E INSTALAÇÃO. AF_12/2019	M	10,2000000	9,13	R\$ 93,12
Composição Auxiliar	90823	SINAPI	PORTA DE MADEIRA PARA PINTURA, SEMI-OCA (LEVE OU MÉDIA), 90X210CM, ESPESSURA DE 3,5CM, INCLUSO DOBRADIÇAS - FORNECIMENTO E INSTALAÇÃO. AF_12/2019	UN	1,0000000	315,19	R\$ 315,19
Composição Auxiliar	90806	SINAPI	BATENTE PARA PORTA DE MADEIRA, FIXAÇÃO COM ARGAMASSA, PADRÃO MÉDIO - FORNECIMENTO E INSTALAÇÃO. AF_12/2019	UN	1,0000000	336,31	R\$ 336,31

1530

ITEM	COD	FONTE	DESCRIÇÃO	UNID	QUANT.	CUSTOS	
						UNITÁRIO	TOTAL
Composição Auxiliar	90830	SINAPI	FECHADURA DE EMBUTIR COM CILINDRO, EXTERNA, COMPLETA, ACABAMENTO PADRÃO MÉDIO, INCLUSO EXECUÇÃO DE FURO - FORNECIMENTO E INSTALAÇÃO. AF_12/2019	UN	1,0000000	146,79	R\$ 146,79
8.2.1	102201	SINAPI	APLICAÇÃO MASSA ACRÍLICA PARA MADEIRA, PARA PINTURA COM TINTA DE ACABAMENTO (PIGMENTADA). AF_01/2021	m²			14,73
Composição Auxiliar	88310	SINAPI	PINTOR COM ENCARGOS COMPLEMENTARES	H	0,4519000	25,83	R\$ 11,67
Insumo	3767	SINAPI	LIXA EM FOLHA PARA PAREDE OU MADEIRA, NUMERO 120, COR VERMELHA	UN	0,5000000	0,61	R\$ 0,30
Insumo	43652	SINAPI	MASSA PARA MADEIRA - INTERIOR E EXTERIOR	KG	0,3758000	7,35	R\$ 2,76
8.2.2	102219	SINAPI	PINTURA TINTA DE ACABAMENTO (PIGMENTADA) ESMALTE SINTÉTICO ACETINADO EM MADEIRA, 2 DEMÃOS. AF_01/2021	m²			14,63
Composição Auxiliar	88310	SINAPI	PINTOR COM ENCARGOS COMPLEMENTARES	H	0,3805000	25,83	R\$ 9,82
Insumo	7311	SINAPI	TINTA ESMALTE SINTETICO PREMIUM ACETINADO	L	0,1403000	32,06	R\$ 4,49
Insumo	5318	SINAPI	DILUENTE AGUARRAS	L	0,0140000	23,23	R\$ 0,32
8.3.1	99861	SINAPI	GRADIL EM FERRO FIXADO EM VÃOS DE JANELAS, FORMADO POR BARRAS CHATAS DE 25X4,8 MM. AF_04/2019	m²			556,66
Composição Auxiliar	88629	SINAPI	ARGAMASSA TRAÇO 1:3 (EM VOLUME DE CIMENTO E AREIA MÉDIA ÚMIDA), PREPARO MANUAL. AF_08/2019	m³	0,0080000	561,52	R\$ 4,49
Composição Auxiliar	88251	SINAPI	AUXILIAR DE SERRALHEIRO COM ENCARGOS COMPLEMENTARES	H	6,9650000	23,84	R\$ 166,04
Composição Auxiliar	88315	SINAPI	SERRALHEIRO COM ENCARGOS COMPLEMENTARES	H	8,4790000	24,41	R\$ 206,97
Insumo	565	SINAPI	BARRA DE ACO CHATO, RETANGULAR, 25,4 MM X 4,76 MM (L X E), 1,73 KG/M	M	9,1700000	12,69	R\$ 116,36
Insumo	4777	SINAPI	CANTONEIRA ACO ABAS IGUAIS (QUALQUER BITOLA), ESPESSURA ENTRE 1/8" E 1/4"	KG	7,5440000	7,93	R\$ 59,82
Insumo	11002	SINAPI	ELETRODO REVESTIDO AWS - E6013, DIAMETRO IGUAL A 2,50 MM	KG	0,1150000	25,93	R\$ 2,98
8.3.2	94570	SINAPI	JANELA DE ALUMÍNIO DE CORRER COM 2 FOLHAS PARA VIDROS, COM VIDROS, BATENTE, ACABAMENTO COM ACETATO OU BRILHANTE E FERRAGENS. EXCLUSIVE ALIZAR E CONTRAMARCO. FORNECIMENTO E INSTALAÇÃO. AF_12/2019	m²			306,91
Composição Auxiliar	88309	SINAPI	PEDREIRO COM ENCARGOS COMPLEMENTARES	H	0,5190000	24,60	R\$ 12,76
Composição Auxiliar	88316	SINAPI	SERVEnte COM ENCARGOS COMPLEMENTARES	H	0,2590000	18,86	R\$ 4,88
Insumo	36896	SINAPI	JANELA DE CORRER, EM ALUMINIO PERFIL 25, 100 X 120 CM (A X L), 2 FLS MOVEIS, SEM BANDEIRA, ACABAMENTO BRANCO OU BRILHANTE, BATENTE DE 6 A 7 CM, COM VIDRO 4 MM, SEM GUARNICAO	UN	0,8333000	326,00	R\$ 271,65
Insumo	39961	SINAPI	SILICONE ACETICO USO GERAL INCOLOR 280 G	UN	0,6233000	24,75	R\$ 15,42
Insumo	4377	SINAPI	PARAFUSO DE ACO ZINCADO COM ROSCA SOBERBA, CABECA CHATA E FENDA SIMPLES, DIAMETRO 4,2 MM, COMPRIMENTO * 32 * MM	UN	9,2000000	0,24	R\$ 2,20
8.3.3	100674	SINAPI	JANELA FIXA DE ALUMÍNIO PARA VIDRO, COM VIDRO, BATENTE E FERRAGENS. EXCLUSIVE ACABAMENTO, ALIZAR E CONTRAMARCO. FORNECIMENTO E INSTALAÇÃO. AF_12/2019	m²			633,7
Composição Auxiliar	88316	SINAPI	SERVEnte COM ENCARGOS COMPLEMENTARES	H	0,3600000	18,86	R\$ 6,78
Composição Auxiliar	88309	SINAPI	PEDREIRO COM ENCARGOS COMPLEMENTARES	H	0,7200000	24,60	R\$ 17,71
Insumo	599	SINAPI	JANELA FIXA, EM ALUMINIO PERFIL 20, 60 X 80 CM (A X L), BATENTE/REQUADRO DE 3 A 14 CM, COM VIDRO 4 MM, SEM GUARNICAO/ALIZAR, ACABAMENTO ALUM BRANCO OU BRILHANTE	m²	1,0000000	594,55	R\$ 594,55
Insumo	4377	SINAPI	PARAFUSO DE ACO ZINCADO COM ROSCA SOBERBA, CABECA CHATA E FENDA SIMPLES, DIAMETRO 4,2 MM, COMPRIMENTO * 32 * MM	UN	17,4130000	0,24	R\$ 4,17
Insumo	39961	SINAPI	SILICONE ACETICO USO GERAL INCOLOR 280 G	UN	0,4240000	24,75	R\$ 10,49
8.3.4	C1958	SEINFRA	PORTA DE FERRO COMPACTA EM CHAPA, INCLUS. BATENTES E FERRAGENS	m²			273,76
Insumo	10108	SEINFRA	AREIA GROSSA	m³	0,0072000	57,79	R\$ 0,41
Insumo	11704	SEINFRA	PORTA DE FERRO EM CHAPA DUPLA N.14	m²	1,0000000	98,41	R\$ 98,41
Insumo	11154	SEINFRA	FECHADURA COMPLETA PARA PORTA EXTERNA	UN	0,5900000	40,60	R\$ 23,95
Insumo	10208	SEINFRA	BATENTE DE FERRO	M	2,5000000	15,26	R\$ 38,15
Insumo	12391	SEINFRA	PEDREIRO	H	1,5000000	23,17	R\$ 34,75
Insumo	10441	SEINFRA	CAL HIDRATADA	KG	0,4900000	0,85	R\$ 0,41
Insumo	12543	SEINFRA	SERVEnte	H	2,5000000	17,14	R\$ 42,85
Insumo	11031	SEINFRA	DOBRADIÇA DE FERRO PARA PORTA INTERNA	UN	1,7800000	19,08	R\$ 33,96
Insumo	10805	SEINFRA	CIMENTO PORTLAND	KG	2,0300000	0,43	R\$ 0,87
8.3.5	100701	SINAPI	PORTA DE FERRO, DE ABRIR, TIPO GRADE COM CHAPA, COM GUARNIÇÕES. AF_12/2019	m²			517,22
Composição Auxiliar	88309	SINAPI	PEDREIRO COM ENCARGOS COMPLEMENTARES	H	0,4570000	24,60	R\$ 11,24
Composição Auxiliar	88316	SINAPI	SERVEnte COM ENCARGOS COMPLEMENTARES	H	0,2290000	18,86	R\$ 4,31
Composição Auxiliar	88627	SINAPI	ARGAMASSA TRAÇO 1:0,5:4,5 (EM VOLUME DE CIMENTO, CAL E AREIA MÉDIA ÚMIDA) PARA ASSENTAMENTO DE ALVENARIA, PREPARO MANUAL. AF_08/2019	m³	0,0120000	601,53	R\$ 7,21
Insumo	4930	SINAPI	PORTA DE ABRIR / GIRO, EM GRADIL FERRO, COM BARRA CHATA 3 CM X 1/4", COM REQUADRO E GUARNICAO - COMPLETO - ACABAMENTO NATURAL	m²	1,0000000	494,46	R\$ 494,46
8.3.6	C1426	SEINFRA	GRADE DE FERRO DE PROTEÇÃO	m²			199,31
Insumo	10109	SEINFRA	AREIA MEDIA	m³	0,0080000	52,20	R\$ 0,41
Insumo	10441	SEINFRA	CAL HIDRATADA	KG	0,5700000	0,85	R\$ 0,48
Insumo	11222	SEINFRA	GRADE DE FERRO	m²	1,0000000	76,27	R\$ 76,27
Insumo	10805	SEINFRA	CIMENTO PORTLAND	KG	2,8400000	0,43	R\$ 1,22

1529/A

ITEM	COD	FONTE	DESCRIÇÃO	UNID	QUANT.	CUSTOS	
						UNITÁRIO	TOTAL
Insumo	12543	SEINFRA	SERVENTE				
Insumo	12391	SEINFRA	PEDREIRO	H	3,0000000	17,14	R\$ 51,42
8.3.7	COMP. 05	COMPOSIÇÃO	CONJUNTO FECHADURA DE SOBREPORA PARA PORTAO, EM AÇO INOX COM ACABAMENTO CROMADO, CAIXA DE 100 MM, INCLUINDO CHAVE TIPO CILINDRO - COMPLETA	UND			93,24
Composição Auxiliar	88261	SINAPI	CARPINTEIRO DE ESQUADRIA COM ENCARGOS COMPLEMENTARES	H	1,0000000	25,22	R\$ 25,22
Composição Auxiliar	88316	SINAPI	SERVENTE COM ENCARGOS COMPLEMENTARES	H	1,0000000	18,86	R\$ 18,86
Insumo	11484	SINAPI	FECHADURA DE SOBREPORA PARA PORTAO, EM AÇO INOX COM ACABAMENTO CROMADO, CAIXA DE 100 MM, INCLUINDO CHAVE TIPO CILINDRO	UN	1,0000000	49,16	R\$ 49,16
8.3.8	1861	ORSE	Fornecimento de cadeado 40mm	UND			19,64
Insumo	425	ORSE	Cadeado 40mm, Papaiz ou similar un	UND	1,0000000	19,64	R\$ 19,64
8.3.9	99855	SINAPI	CORRIMÃO SIMPLES, DIÂMETRO EXTERNO = 1 1/2" EM AÇO GALVANIZADO. AF_04/2019_PS	M			99,83
Composição Auxiliar	88251	SINAPI	AUXILIAR DE SERRALHEIRO COM ENCARGOS COMPLEMENTARES	H	0,7780000	23,84	R\$ 18,54
Composição Auxiliar	88315	SINAPI	SERRALHEIRO COM ENCARGOS COMPLEMENTARES	H	0,9480000	24,41	R\$ 23,14
Insumo	7568	SINAPI	BUCHA DE NYLON SEM ABA S10, COM PARAFUSO DE 6,10 X 65 MM EM AÇO ZINCADO COM ROSCA SOBERBA, CABECA CHATA E FENDA PHILLIPS	UN	3,2730000	1,04	R\$ 3,40
Insumo	11002	SINAPI	ELETRODO REVESTIDO AWS - E6013, DIAMETRO IGUAL A 2,50 MM	KG	0,0040000	25,93	R\$ 0,10
Insumo	21012	SINAPI	TUBO AÇO GALVANIZADO COM COSTURA, CLASSE LEVE, DN 40 MM (1 1/2"), E = 3,00 MM, *3,48* KG/M (NBR 5580)	M	1,0290000	46,90	R\$ 48,26
Insumo	11033	SINAPI	SUPORTE PARA CALHA DE 150 MM EM FERRO GALVANIZADO	UN	1,0910000	5,86	R\$ 6,39
8.3.10	91338	SINAPI	PORTA DE ALUMÍNIO DE ABRIR COM LAMBRI, COM GUARNIÇÃO, FIXAÇÃO COM PARAFUSOS - FORNECIMENTO E INSTALAÇÃO. AF_12/2019	m²			671,18
Composição Auxiliar	88316	SINAPI	SERVENTE COM ENCARGOS COMPLEMENTARES	H	0,1779000	18,86	R\$ 3,35
Composição Auxiliar	88309	SINAPI	PEDREIRO COM ENCARGOS COMPLEMENTARES	H	0,3563000	24,60	R\$ 8,76
Insumo	4914	SINAPI	PORTA DE ABRIR EM ALUMINIO COM LAMBRI HORIZONTAL/LAMINADA, ACABAMENTO ANODIZADO NATURAL, SEM GUARNICAO/ALIZAR/VISTA	m²	1,0000000	457,29	R\$ 457,29
Insumo	36888	SINAPI	GUARNICAO / MOLDURA / ARREMATE DE ACABAMENTO PARA ESQUADRIA, EM ALUMINIO PERFIL 25, ACABAMENTO ANODIZADO BRANCO OU BRILHANTE, PARA 1 FACE	M	6,8504000	23,90	R\$ 163,72
Insumo	142	SINAPI	SELANTE ELASTICO MONOCOMPONENTE A BASE DE POLIURETANO (PU) PARA JUNTAS DIVERSAS	310ML	0,8829000	37,45	R\$ 33,06
Insumo	7568	SINAPI	BUCHA DE NYLON SEM ABA S10, COM PARAFUSO DE 6,10 X 65 MM EM AÇO ZINCADO COM ROSCA SOBERBA, CABECA CHATA E FENDA PHILLIPS	UN	4,8166000	1,04	R\$ 5,00
8.3.11	12476	ORSE	Box para banheiro em vidro temperado 8 mm, liso, incolor, de correr, em alumínio branco, inclusive ferragens - fornecimento e instalação - Rev.02_10/2021	m²			350
Insumo	13231	ORSE	Box para banheiro em vidro temperado 8 mm, liso, incolor, de correr, em alumínio branco, inclusive ferragens - fornecimento e instalação m2	M²	1,0000000	350,00	R\$ 350,00
8.4.1	100722	SINAPI	PINTURA COM TINTA ALQUÍDICA DE FUNDO (TIPO ZARCÃO) APLICADA A ROLO OU PINCEL SOBRE SUPERFÍCIES METÁLICAS (EXCETO PERFIL) EXECUTADO EM OBRA (POR DEMÃO). AF_01/2020	m²			21,43
Composição Auxiliar	88310	SINAPI	PINTOR COM ENCARGOS COMPLEMENTARES	H	0,6779000	25,83	R\$ 17,51
Insumo	7307	SINAPI	FUNDO ANTICORROSIVO PARA METAIS FERROSOS (ZARCAO)	L	0,1098000	33,48	R\$ 3,67
Insumo	5318	SINAPI	DILUENTE AGUARRAS	L	0,0110000	23,23	R\$ 0,25
8.4.2	100758	SINAPI	PINTURA COM TINTA ALQUÍDICA DE ACABAMENTO (ESMALTE SINTÉTICO ACETINADO) APLICADA A ROLO OU PINCEL SOBRE SUPERFÍCIES METÁLICAS (EXCETO PERFIL) EXECUTADO EM OBRA (02 DEMÃOS). AF_01/2020	m²			43,78
Composição Auxiliar	88310	SINAPI	PINTOR COM ENCARGOS COMPLEMENTARES	H	1,3559000	25,83	R\$ 35,02
Insumo	7311	SINAPI	TINTA ESMALTE SINTETICO PREMIUM ACETINADO	L	0,2549000	32,06	R\$ 8,17
Insumo	5318	SINAPI	DILUENTE AGUARRAS	L	0,0255000	23,23	R\$ 0,59
9.1.1	C1338	SEINFRA	ESTRUTURA DE MADEIRA P/ TELHA ONDULADA DE FIBROCIMENTO, ALUMÍNIO OU PLÁSTICAS, VÃO 10m	m²			77,52
Insumo	10498	SEINFRA	CARPINTEIRO	H	1,0000000	23,17	R\$ 23,17
Insumo	11724	SEINFRA	PREGO	KG	0,1000000	12,02	R\$ 1,20
Insumo	10041	SEINFRA	AJUDANTE DE CARPINTEIRO	H	1,0000000	18,63	R\$ 18,63
Insumo	11161	SEINFRA	FERRAGEM PARA TELHADOS	KG	0,2300000	8,43	R\$ 1,93
Insumo	11495	SEINFRA	MADEIRA (PEROBA)	m³	0,0170000	1.917,23	R\$ 32,59
9.1.2	102234	SINAPI	PINTURA IMUNIZANTE PARA MADEIRA, 2 DEMÃOS. AF_01/2021	m²			19,24
Composição Auxiliar	88310	SINAPI	PINTOR COM ENCARGOS COMPLEMENTARES	H	0,4529000	25,83	R\$ 11,69
Insumo	7340	SINAPI	IMUNIZANTE PARA MADEIRA, INCOLOR	L	0,3257000	23,21	R\$ 7,55
9.1.3	94210	SINAPI	TELHAMENTO COM TELHA ONDULADA DE FIBROCIMENTO E = 6 MM, COM RECOBRIMENTO LATERAL DE 1 1/4 DE ONDA PARA TELHADO COM INCLINAÇÃO MÁXIMA DE 10°, COM ATÉ 2 ÁGUAS, INCLUSO IÇAMENTO. AF_07/2019	m²			64,86
Composição Auxiliar	88316	SINAPI	SERVENTE COM ENCARGOS COMPLEMENTARES	H	0,1660000	18,86	R\$ 3,13



ITEM	COD	FONTE	DESCRIÇÃO	UNID	QUANT.	CUSTOS	
						UNITÁRIO	TOTAL
Composição Auxiliar	93282	SINAPI	GUINCHO ELÉTRICO DE COLUNA, CAPACIDADE 400 KG, COM MOTO FREIO, MOTOR TRIFÁSICO DE 1,25 CV - CHI DIURNO. AF_03/2016	CHI	0,0073000	30,21	R\$ 0,22
Composição Auxiliar	88323	SINAPI	TELHADISTA COM ENCARGOS COMPLEMENTARES	H	0,1280000	25,87	R\$ 3,31
Composição Auxiliar	93281	SINAPI	GUINCHO ELÉTRICO DE COLUNA, CAPACIDADE 400 KG, COM MOTO FREIO, MOTOR TRIFÁSICO DE 1,25 CV - CHP DIURNO. AF_03/2016	CHP	0,0053000	31,18	R\$ 0,16
Insumo	7194	SINAPI	TELHA DE FIBROCIMENTO ONDULADA E = 6 MM, DE 2,44 X 1,10 M (SEM AMIANTO)	m²	1,3570000	39,61	R\$ 53,75
Insumo	1607	SINAPI	CONJUNTO ARRUELAS DE VEDACAO 5/16" PARA TELHA FIBROCIMENTO (UMA ARRUELA METALICA E UMA ARRUELA PVC - CONICAS)	CJ	1,2600000	0,21	R\$ 0,26
Insumo	4302	SINAPI	PARAFUSO ZINCADO ROSCA SOBERBA, CABECA SEXTAVADA, 5/16 " X 250 MM, PARA FIXACAO DE TELHA EM MADEIRA	UN	1,2600000	3,20	R\$ 4,03
9.1.4	94223	SINAPI	CUMEEIRA PARA TELHA DE FIBROCIMENTO ONDULADA E = 6 MM, INCLUSO ACESSÓRIOS DE FIXAÇÃO E IÇAMENTO. AF_07/2019	M			103,55
Composição Auxiliar	93281	SINAPI	GUINCHO ELÉTRICO DE COLUNA, CAPACIDADE 400 KG, COM MOTO FREIO, MOTOR TRIFÁSICO DE 1,25 CV - CHP DIURNO. AF_03/2016	CHP	0,0018000	31,18	R\$ 0,05
Composição Auxiliar	93282	SINAPI	GUINCHO ELÉTRICO DE COLUNA, CAPACIDADE 400 KG, COM MOTO FREIO, MOTOR TRIFÁSICO DE 1,25 CV - CHI DIURNO. AF_03/2016	CHI	0,0026000	30,21	R\$ 0,07
Composição Auxiliar	88316	SINAPI	SERVENTE COM ENCARGOS COMPLEMENTARES	H	0,0730000	18,86	R\$ 1,37
Composição Auxiliar	88323	SINAPI	TELHADISTA COM ENCARGOS COMPLEMENTARES	H	0,0600000	25,87	R\$ 1,55
Insumo	4302	SINAPI	PARAFUSO ZINCADO ROSCA SOBERBA, CABECA SEXTAVADA, 5/16 " X 250 MM, PARA FIXACAO DE TELHA EM MADEIRA	UN	4,2000000	3,20	R\$ 13,44
Insumo	7219	SINAPI	CUMEEIRA UNIVERSAL PARA TELHA ONDULADA DE FIBROCIMENTO, E = 6 MM, ABA 210 MM, COMPRIMENTO 1100 MM (SEM AMIANTO)	UN	1,0290000	83,77	R\$ 86,19
Insumo	1607	SINAPI	CONJUNTO ARRUELAS DE VEDACAO 5/16" PARA TELHA FIBROCIMENTO (UMA ARRUELA METALICA E UMA ARRUELA PVC - CONICAS)	CJ	4,2000000	0,21	R\$ 0,88
9.1.5	C2678	SEINFRA	VIGA DE MADEIRA MACIÇA 6" X 3"	M			62,33
Insumo	11731	SEINFRA	PREGO 19X33 (3" x 9) (APROXIMADAMENTE 136UN/KG)	KG	0,3000000	14,04	R\$ 4,21
Insumo	10041	SEINFRA	AJUDANTE DE CARPINTEIRO	H	0,7500000	18,63	R\$ 13,97
Insumo	10498	SEINFRA	CARPINTEIRO	H	0,7500000	23,17	R\$ 17,37
Insumo	12367	SEINFRA	LINHA DE MADEIRA DE LEI DE 6"x3"	M	1,0000000	26,78	R\$ 26,78
9.1.6	C3721	SEINFRA	VIGA DE MADEIRA MACIÇA 10"x 4"	M			139,97
Insumo	16792	SEINFRA	VIGA DE MADEIRA EM MASSARANDUBA 10"x 4"	M	1,0000000	73,07	R\$ 73,07
Insumo	10498	SEINFRA	CARPINTEIRO	H	1,5000000	23,17	R\$ 34,75
Insumo	11731	SEINFRA	PREGO 19X33 (3" x 9) (APROXIMADAMENTE 136UN/KG)	KG	0,3000000	14,04	R\$ 4,21
Insumo	10041	SEINFRA	AJUDANTE DE CARPINTEIRO	H	1,5000000	18,63	R\$ 27,94
9.2.1	9078	ORSE	Calha em chapa de alumínio, desenvolvimento 80 cm	M			127,16
Composição Auxiliar	10549	ORSE	Encargos Complementares - Servente	H	1,2500000	2,95	R\$ 3,68
Composição Auxiliar	10551	ORSE	Encargos Complementares - Carpinteiro	H	1,2500000	2,78	R\$ 3,47
Insumo	9364	ORSE	Calha em chapa de alumínio, desenvolvimento 80cm m	M	1,0000000	81,43	R\$ 81,43
Insumo	1213	SINAPI	CARPINTEIRO DE FORMAS (HORISTA)	H	1,2500000	18,16	R\$ 22,70
Insumo	6111	SINAPI	SERVENTE DE OBRAS	H	1,2500000	12,71	R\$ 15,88
9.2.2	290	ORSE	Rufo em chapa de alumínio, esp = 0,6mm, larg = 30,0cm	M			115,39
Composição Auxiliar	1903	ORSE	Argamassa cimento e areia traço t-1 (1:3) - 1 saco cimento 50kg / 3 padiolas areia dim. 0.35 x 0.45 x 0.23 m - Confecção mecânica e transporte	M³	0,0030000	447,22	R\$ 1,34
Composição Auxiliar	10549	ORSE	Encargos Complementares - Servente	H	0,4000000	2,95	R\$ 1,18
Composição Auxiliar	10551	ORSE	Encargos Complementares - Carpinteiro	H	0,4000000	2,78	R\$ 1,11
Insumo	1995	ORSE	Rufo chapa alumínio 0,6 mm (2,0 kg/m²), L=30cm m	M	1,0000000	99,42	R\$ 99,42
Insumo	1213	SINAPI	CARPINTEIRO DE FORMAS (HORISTA)	H	0,4000000	18,16	R\$ 7,26
Insumo	6111	SINAPI	SERVENTE DE OBRAS	H	0,4000000	12,71	R\$ 5,08
9.2.3	COMP. 06	COMPOSIÇÃO	IMPERMEABILIZAÇÃO COM MANTA/FITA ADESIVA ASFÁLTICA ALUMINIZADA, INCLUSIVE APLICAÇÃO DE 1 DEMÃO DE PRIMER	M²			133,46
Insumo	511	SINAPI	PRIMER PARA MANTA ASFALTICA A BASE DE ASFALTO MODIFICADO DILUIDO EM SOLVENTE, APLICACAO A FRIO	L	0,4000000	16,94	R\$ 6,77
Insumo	39701	SINAPI	FITA ADESIVA ASFALTICA ALUMINIZADA MULTIUSO, L = 10 CM, ROLO DE 10 M (1M²)	UN	1,1500000	91,35	R\$ 105,05
Composição Auxiliar	88316	SINAPI	IMPERMEABILIZADOR COM ENCARGOS COMPLEMENTARES	H	1,0000000	18,86	R\$ 18,86
Composição Auxiliar	10551	SINAPI	SERVENTE COM ENCARGOS COMPLEMENTARES	H	1,0000000	2,78	R\$ 2,78
9.2.4	89578	SINAPI	TUBO PVC, SÉRIE R, ÁGUA PLUVIAL, DN 100 MM, FORNECIDO E INSTALADO EM CONDUTORES VERTICAIS DE ÁGUAS PLUVIAIS. AF_06/2022	M			28,12
Composição Auxiliar	88248	SINAPI	AUXILIAR DE ENCANADOR OU BOMBEIRO HIDRÁULICO COM ENCARGOS COMPLEMENTARES	H	0,0758000	18,30	R\$ 1,38
Composição Auxiliar	88267	SINAPI	ENCANADOR OU BOMBEIRO HIDRÁULICO COM ENCARGOS COMPLEMENTARES	H	0,0758000	23,86	R\$ 1,80
Insumo	38383	SINAPI	LIXA D'AGUA EM FOLHA, GRAO 100	UN	0,0420000	1,90	R\$ 0,07
Insumo	9841	SINAPI	TUBO PVC, SERIE R, DN 100 MM, PARA ESGOTO OU AGUAS PLUVIAIS PREDIAL (NBR 5688)	M	1,0353000	24,03	R\$ 24,87
9.2.5	89584	SINAPI	JOELHO 90 GRAUS, PVC, SERIE R, ÁGUA PLUVIAL, DN 100 MM, JUNTA ELÁSTICA, FORNECIDO E INSTALADO EM CONDUTORES VERTICAIS DE ÁGUAS PLUVIAIS. AF_06/2022	UN			37,49
Composição Auxiliar	88248	SINAPI	AUXILIAR DE ENCANADOR OU BOMBEIRO HIDRÁULICO COM ENCARGOS COMPLEMENTARES	H	0,2729000	18,30	R\$ 4,99



ITEM	COD	FONTE	DESCRIÇÃO	UNID	QUANT.	CUSTOS	
						UNITÁRIO	TOTAL
Composição Auxiliar	88267	SINAPI	ENCANADOR OU BOMBEIRO HIDRÁULICO COM ENCARGOS COMPLEMENTARES	H	0,2729000	23,86	R\$ 6,51
Insumo	20078	SINAPI	PASTA LUBRIFICANTE PARA TUBOS E CONEXOES COM JUNTA ELASTICA, EMBALAGEM DE *400* GR (USO EM PVC, ACO, POLIETILENO E OUTROS)	UN	0,1150000	18,41	R\$ 2,11
Insumo	299	SINAPI	ANEL BORRACHA, DN 100 MM, PARA TUBO SERIE REFORCADA ESGOTO PREDIAL	UN	2,0000000	3,63	R\$ 7,26
Insumo	20157	SINAPI	JOELHO, PVC SERIE R, 90 GRAUS, DN 100 MM, PARA ESGOTO PREDIAL	UN	1,0000000	16,62	R\$ 16,62
9.2.6	89585	SINAPI	JOELHO 45 GRAUS, PVC, SERIE R, ÁGUA PLUVIAL, DN 100 MM, JUNTA ELÁSTICA, FORNECIDO E INSTALADO EM CONDUTORES VERTICAIS DE ÁGUAS PLUVIAIS. AF_06/2022	UN			38,36
Composição Auxiliar	88248	SINAPI	AUXILIAR DE ENCANADOR OU BOMBEIRO HIDRÁULICO COM ENCARGOS COMPLEMENTARES	H	0,2729000	18,30	R\$ 4,99
Composição Auxiliar	88267	SINAPI	ENCANADOR OU BOMBEIRO HIDRÁULICO COM ENCARGOS COMPLEMENTARES	H	0,2729000	23,86	R\$ 6,51
Insumo	20078	SINAPI	PASTA LUBRIFICANTE PARA TUBOS E CONEXOES COM JUNTA ELASTICA, EMBALAGEM DE *400* GR (USO EM PVC, ACO, POLIETILENO E OUTROS)	UN	0,1150000	18,41	R\$ 2,11
Insumo	299	SINAPI	ANEL BORRACHA, DN 100 MM, PARA TUBO SERIE REFORCADA ESGOTO PREDIAL	UN	2,0000000	3,63	R\$ 7,26
Insumo	20151	SINAPI	JOELHO, PVC SERIE R, 45 GRAUS, DN 100 MM, PARA ESGOTO PREDIAL	UN	1,0000000	17,49	R\$ 17,49
9.2.7	89571	SINAPI	TÊ, PVC, SERIE R, ÁGUA PLUVIAL, DN 100 X 100 MM, JUNTA ELÁSTICA, FORNECIDO E INSTALADO EM RAMAL DE ENCAMINHAMENTO. AF_06/2022	UN			58,77
Composição Auxiliar	88267	SINAPI	ENCANADOR OU BOMBEIRO HIDRÁULICO COM ENCARGOS COMPLEMENTARES	H	0,1717000	23,86	R\$ 4,09
Composição Auxiliar	88248	SINAPI	AUXILIAR DE ENCANADOR OU BOMBEIRO HIDRÁULICO COM ENCARGOS COMPLEMENTARES	H	0,1717000	18,30	R\$ 3,14
Insumo	20179	SINAPI	TE, PVC, SERIE R, 100 X 100 MM, PARA ESGOTO PREDIAL	UN	1,0000000	37,48	R\$ 37,48
Insumo	20078	SINAPI	PASTA LUBRIFICANTE PARA TUBOS E CONEXOES COM JUNTA ELASTICA, EMBALAGEM DE *400* GR (USO EM PVC, ACO, POLIETILENO E OUTROS)	UN	0,1725000	18,41	R\$ 3,17
Insumo	299	SINAPI	ANEL BORRACHA, DN 100 MM, PARA TUBO SERIE REFORCADA ESGOTO PREDIAL	UN	3,0000000	3,63	R\$ 10,89
9.2.8	COMP. 07	COMPOSIÇÃO	ABRACADEIRA METÁLICA TIPO "U" DE 4" (100 MM) COM FIXAÇÕES, P/TUBO PVC	UN			13,53
Composição Auxiliar	88267	SINAPI	ENCANADOR OU BOMBEIRO HIDRÁULICO COM ENCARGOS COMPLEMENTARES	H	0,0800000	23,86	R\$ 1,90
Composição Auxiliar	88316	SINAPI	SERVENTE COM ENCARGOS COMPLEMENTARES	H	0,0800000	18,86	R\$ 1,50
Insumo	39145	SINAPI	ABRACADEIRA EM ACO PARA AMARRACAO DE ELETRODUTOS, TIPO U SIMPLES, COM 4"	UN	1,0000000	6,13	R\$ 6,13
Insumo	13294	SINAPI	PARAFUSO ZINCADO, SEXTAVADO, COM ROSCA SOBERBA, DIAMETRO 3/8", COMPRIMENTO 80 MM	UN	2,0000000	1,52	R\$ 3,04
Insumo	4374	SINAPI	BUCHA DE NYLON SEM ABA S10	UN	2,0000000	0,48	R\$ 0,96
9.2.9	10431	ORSE	Tampa de concreto para caixas de passagem 0,70x0,70mx0,07m	un			70,34
Composição Auxiliar	6456	ORSE	Concreto Armado fck=21,0MPa, usinado, bombeado, adensado e lançado, para Uso Geral, com formas planas em compensado resinado 12mm (05 usos)	m³	0,0343000	2.050,89	R\$ 70,34
9.3.1	96116	SINAPI	FORRO EM RÉGUAS DE PVC, FRISADO, PARA AMBIENTES COMERCIAIS, INCLUSIVE ESTRUTURA DE FIXAÇÃO. AF_05/2017_PS	m²			57,06
Composição Auxiliar	88278	SINAPI	MONTADOR DE ESTRUTURA METÁLICA COM ENCARGOS COMPLEMENTARES	H	0,4994000	29,60	R\$ 14,78
Insumo	40547	SINAPI	PARAFUSO ZINCADO, AUTOBROCANTE, FLANGEADO, 4,2 MM X 19 MM	CENTO	0,0132000	27,73	R\$ 0,36
Insumo	39430	SINAPI	PENDURAL OU PRESILHA REGULADORA, EM ACO GALVANIZADO, COM CORPO, MOLA E REBITE, PARA PERFIL TIPO CANALETA DE ESTRUTURA EM FORROS DRYWALL	UN	1,3265000	1,71	R\$ 2,26
Insumo	36238	SINAPI	FORRO DE PVC, FRISADO, BRANCO, REGUA DE 20 CM, ESPESSURA DE 8 MM A 10 MM E COMPRIMENTO 6 M (SEM COLOCACAO)	m²	1,0956000	17,46	R\$ 19,12
Insumo	39427	SINAPI	PERFIL CANALETA, FORMATO C, EM ACO ZINCADO, PARA ESTRUTURA FORRO DRYWALL, E = 0,5 MM, *46 X 18* (L X H), COMPRIMENTO 3 M	M	3,8499000	4,54	R\$ 17,47
Insumo	43131	SINAPI	ARAME GALVANIZADO 6 BWG, D = 5,16 MM (0,157 KG/M), OU 8 BWG, D = 4,19 MM (0,101 KG/M), OU 10 BWG, D = 3,40 MM (0,0713 KG/M)	KG	0,0426000	22,91	R\$ 0,97
Insumo	40552	SINAPI	PARAFUSO, AUTO ATARRACHANTE, CABECA CHATA, FENDA SIMPLES, 1/4" (6,35 MM) X 25 MM	CENTO	0,0333000	47,54	R\$ 1,58
Insumo	39443	SINAPI	PARAFUSO DRY WALL, EM ACO ZINCADO, CABECA LENTILHA E PONTA BROCA (LB), LARGURA 4,2 MM, COMPRIMENTO 13 MM	UN	2,1912000	0,24	R\$ 0,52
10.1.1	3395	ORSE	Ponto de luz em teto ou parede, com eletroduto de pvc flexivel sanfonado embutido Ø 3/4"	un			241,8
Composição Auxiliar	10552	ORSE	Encargos Complementares - Eletricista	h	5,0000000	2,75	R\$ 13,75
Composição Auxiliar	10549	ORSE	Encargos Complementares - Servente	h	6,0000000	2,95	R\$ 17,70
Insumo	939	SINAPI	FIO DE COBRE, SOLIDO, CLASSE 1, ISOLACAO EM PVC/A, ANTICHAMA BWF-B, 450/750V, SECAO NOMINAL 2,5 MM2	M	12,0000000	1,74	R\$ 20,88
Insumo	2436	SINAPI	ELETRICISTA (HORISTA)	H	5,0000000	18,16	R\$ 90,80
Insumo	2688	SINAPI	ELETRODUTO PVC FLEXIVEL CORRUGADO, COR AMARELA, DE 25 MM	M	6,0000000	2,17	R\$ 13,02
Insumo	6111	SINAPI	SERVENTE DE OBRAS	H	6,0000000	12,71	R\$ 76,26
Insumo	12001	SINAPI	CAIXA OCTOGONAL DE FUNDO MOVEL, EM PVC, DE 4" X 4", PARA ELETRODUTO FLEXIVEL CORRUGADO	UND	1,0000000	6,47	R\$ 6,47
Insumo	20111	SINAPI	FITA ISOLANTE ADESIVA ANTICHAMA, USO ATE 750 V, EM ROLO DE 19 MM X 20 M	UND	0,1500000	19,51	R\$ 2,92
10.1.2	COMP. 08	COMPOSIÇÃO	LUMINÁRIA LED SOBREPOR SLIM (60 CM) 18W/6500K - FORNECIMENTO E INSTALAÇÃO	un			48,87

1326/A

ITEM	COD	FONTE	DESCRIÇÃO	UNID	QUANT.	CUSTOS	
						UNITÁRIO	TOTAL
Insumo	COT. 01	COTACÃO	LUMINÁRIA LED SOBREPOR SLIM (60 CM) 18W/6500K	UND	1,0000000	26,99	R\$ 26,99
Composição Auxiliar	88264	SINAPI	ELETRICISTA COM ENCARGOS COMPLEMENTARES	H	0,5000000	24,90	R\$ 12,45
Composição Auxiliar	88316	SINAPI	SERVENTE COM ENCARGOS COMPLEMENTARES	H	0,5000000	18,86	R\$ 9,43
10.1.3	COMP. 09	COMPOSIÇÃO	LUMINÁRIA LED SOBREPOR SLIM (120 CM) 36W/6500K - FORNECIMENTO E INSTALAÇÃO	un			61,78
Insumo	COT. 02	COTACÃO	LUMINÁRIA LED SOBREPOR SLIM (120 CM) 36W/6500K	UN	1,0000000	39,90	R\$ 39,90
Composição Auxiliar	88264	SINAPI	ELETRICISTA COM ENCARGOS COMPLEMENTARES	H	0,5000000	24,90	R\$ 12,45
Composição Auxiliar	88316	SINAPI	SERVENTE COM ENCARGOS COMPLEMENTARES	H	0,5000000	18,86	R\$ 9,43
10.1.4	13148	ORSE	Refletor Slim LED 100W de potência, branco Frio, 6500k, Autovolt, marca G-light ou similar	un			103,12
Composição Auxiliar	10552	ORSE	Encargos Complementares - Eletricista	h	0,5000000	2,75	R\$ 1,37
Composição Auxiliar	10549	ORSE	Encargos Complementares - Servente	h	0,3000000	2,95	R\$ 0,88
Insumo	6111	SINAPI	SERVENTE DE OBRAS	H	0,3000000	12,71	R\$ 3,81
Insumo	2436	SINAPI	ELETRICISTA (HORISTA)	H	0,5000000	18,16	R\$ 9,08
Insumo	1691	ORSE	Parafuso metal 2 1/2" x 12 p/ bucha s-10 un	un	2,0000000	0,68	R\$ 1,36
Insumo	13791	ORSE	Refletor Slim LED 100W de potência, branco Frio, 6500k, Autovolt, marca G-light ou similar un	un	1,0000000	86,62	R\$ 86,62
10.2.1	104475	SINAPI	COMPOSIÇÃO PARAMÉTRICA DE PONTO ELÉTRICO DE TOMADA DE USO GERAL 2P+T (10A/250V) EM EDIFÍCIO RESIDENCIAL COM ELETRODUTO EMBUTIDO EM RASGOS NAS PAREDES, INCLUSO TOMADA, ELETRODUTO, CABO, RASGO, QUEBRA E CHUMBAMENTO. AF_11/2022	UN			117,5
Composição Auxiliar	91845	SINAPI	ELETRODUTO FLEXÍVEL CORRUGADO REFORÇADO, PVC, DN 25 MM (3/4"), PARA CIRCUITOS TERMINAIS, INSTALADO EM LAJE - FORNECIMENTO E INSTALAÇÃO. AF_03/2023	M	1,6140000	6,91	R\$ 11,15
Composição Auxiliar	91855	SINAPI	ELETRODUTO FLEXÍVEL CORRUGADO REFORÇADO, PVC, DN 25 MM (3/4"), PARA CIRCUITOS TERMINAIS, INSTALADO EM PAREDE - FORNECIMENTO E INSTALAÇÃO. AF_03/2023	M	0,8850000	9,48	R\$ 8,38
Composição Auxiliar	92000	SINAPI	TOMADA BAIXA DE EMBUTIR (1 MÓDULO), 2P+T 10 A, INCLUINDO SUPORTE E PLACA - FORNECIMENTO E INSTALAÇÃO. AF_03/2023	UN	1,0000000	27,09	R\$ 27,09
Composição Auxiliar	90447	SINAPI	RASGO EM ALVENARIA PARA ELETRODUTOS COM DIÂMETROS MENORES OU IGUAIS A 40 MM. AF_05/2015	M	0,8850000	6,07	R\$ 5,37
Composição Auxiliar	90466	SINAPI	CHUMBAMENTO LINEAR EM ALVENARIA PARA RAMAIS/DISTRIBUIÇÃO COM DIÂMETROS MENORES OU IGUAIS A 40 MM. AF_05/2015	M	0,8850000	12,00	R\$ 10,62
Composição Auxiliar	91926	SINAPI	CABO DE COBRE FLEXÍVEL ISOLADO, 2,5 MM², ANTI-CHAMA 450/750 V, PARA CIRCUITOS TERMINAIS - FORNECIMENTO E INSTALAÇÃO. AF_03/2023	M	10,5310000	3,30	R\$ 34,75
Composição Auxiliar	91940	SINAPI	CAIXA RETANGULAR 4" X 2" MÉDIA (1,30 M DO PISO), PVC, INSTALADA EM PAREDE - FORNECIMENTO E INSTALAÇÃO. AF_03/2023	UN	1,0000000	16,29	R\$ 16,29
Composição Auxiliar	90456	SINAPI	QUEBRA EM ALVENARIA PARA INSTALAÇÃO DE CAIXA DE TOMADA (4X4 OU 4X2). AF_05/2015	UN	1,0000000	3,85	R\$ 3,85
10.2.2	COMP. 010	COMPOSIÇÃO	PONTO ELÉTRICO DE TOMADA (2 MÓDULOS), DE USO GERAL 2P+T (10A/250V) EM EDIFÍCIO RESIDENCIAL COM ELETRODUTO EMBUTIDO EM RASGOS NAS PAREDES, INCLUSO TOMADA, ELETRODUTO, CABO, RASGO, QUEBRA E CHUMBAMENTO	UN			136,37
Insumo	370	SINAPI	AREIA MÉDIA - POSTO JAZIDA/FORNECEDOR (RETIRADO NA JAZIDA, SEM TRANSPORTE)	M3	0,0038000	130,00	R\$ 0,49
Insumo	1379	SINAPI	CIMENTO PORTLAND COMPOSTO CP II-32	KG	1,7169200	0,54	R\$ 0,92
Insumo	2688	SINAPI	ELETRODUTO PVC FLEXÍVEL CORRUGADO, COR AMARELA, DE 25 MM	M	2,6754400	2,17	R\$ 5,80
Insumo	43132	SINAPI	ARAME RECOZIDO 16 BWG, D = 1,65 MM (0,016 KG/M) OU 18 BWG, D = 1,25 MM (0,01 KG/M)	KG	0,0029000	19,72	R\$ 0,05
Insumo	1014	SINAPI	CABO DE COBRE, FLEXÍVEL, CLASSE 4 OU 5, ISOLACAO EM PVC/A, ANTICHAMA BWF-B, 1CONDUTOR, 450/750 V, SECAO NOMINAL 2,5 MM2	M	13,0942400	1,55	R\$ 20,29
Insumo	21127	SINAPI	FITA ISOLANTE ADESIVA ANTICHAMA, USO ATE 750 V, EM ROLO DE 19 MM X 5 M	UN	0,0989900	7,38	R\$ 0,73
Insumo	1872	SINAPI	CAIXA DE PASSAGEM, EM PVC, DE 4" X 2", PARA ELETRODUTO FLEXÍVEL CORRUGADO	UN	1,0000000	2,50	R\$ 2,50
Insumo	38094	SINAPI	ESPELHO / PLACA DE 3 POSTOS 4" X 2", PARA INSTALACAO DE TOMADAS E INTERRUPTORES	UN	1,0000000	2,43	R\$ 2,43
Insumo	38099	SINAPI	SUPORTE DE FIXACAO PARA ESPELHO / PLACA 4" X 2", PARA 3 MODULOS, PARA INSTALACAO DE TOMADAS E INTERRUPTORES (SOMENTE SUPORTE)	UN	1,0000000	1,26	R\$ 1,26
Insumo	38101	SINAPI	TOMADA 2P+T 10A, 250V (APENAS MODULO)	UN	2,0000000	6,51	R\$ 13,02
Composição Auxiliar	88248	SINAPI	AUXILIAR DE ENCANADOR OU BOMBEIRO HIDRÁULICO COM ENCARGOS COMPLEMENTARES	H	0,0716700	18,30	R\$ 1,31
Composição Auxiliar	88267	SINAPI	ENCANADOR OU BOMBEIRO HIDRÁULICO COM ENCARGOS COMPLEMENTARES	H	0,4900300	23,86	R\$ 11,69
Composição Auxiliar	88316	SINAPI	SERVENTE COM ENCARGOS COMPLEMENTARES	H	0,0304600	18,86	R\$ 0,57
Composição Auxiliar	88247	SINAPI	AUXILIAR DE ELETRICISTA COM ENCARGOS COMPLEMENTARES	H	1,5596700	20,82	R\$ 32,47
Composição Auxiliar	88264	SINAPI	ELETRICISTA COM ENCARGOS COMPLEMENTARES	H	1,7207400	24,90	R\$ 42,84

1525/A

ITEM	COD	FONTE	DESCRIÇÃO	UNID	QUANT.	CUSTOS	
						UNITÁRIO	TOTAL
10.2.3	104481	SINAPI	COMPOSIÇÃO PARAMÉTRICA DE PONTO ELÉTRICO DE TOMADA PARA CHUVEIRO (20A/250V) EM EDIFÍCIO RESIDENCIAL COM ELETRODUTO EMBUTIDO EM RASGOS NAS PAREDES, INCLUSO TOMADA, ELETRODUTO, CABO, RASGO, QUEBRA E CHUMBAMENTO. AF_11/2022	UN			197,84
Composição Auxiliar	91855	SINAPI	ELETRODUTO FLEXÍVEL CORRUGADO REFORÇADO, PVC, DN 25 MM (3/4"), PARA CIRCUITOS TERMINAIS, INSTALADO EM PAREDE - FORNECIMENTO E INSTALAÇÃO. AF_03/2023	M	1,7000000	9,48	R\$ 16,11
Composição Auxiliar	91928	SINAPI	CABO DE COBRE FLEXÍVEL ISOLADO, 4 MM², ANTI-CHAMA 450/750 V, PARA CIRCUITOS TERMINAIS - FORNECIMENTO E INSTALAÇÃO. AF_03/2023	M	23,1900000	2,07	R\$ 48,00
Composição Auxiliar	90466	SINAPI	CHUMBAMENTO LINEAR EM ALVENARIA PARA RAMAIS/DISTRIBUIÇÃO COM DIÂMETROS MENORES OU IGUAIS A 40 MM. AF_05/2015	M	1,7000000	12,00	R\$ 20,40
Composição Auxiliar	90447	SINAPI	RASGO EM ALVENARIA PARA ELETRODUTOS COM DIÂMETROS MENORES OU IGUAIS A 40 MM. AF_05/2015	M	1,7000000	6,07	R\$ 10,31
Composição Auxiliar	91993	SINAPI	TOMADA ALTA DE EMBUTIR (1 MÓDULO), 2P+T 20 A, INCLUINDO SUPORTE E PLACA - FORNECIMENTO E INSTALAÇÃO. AF_03/2023	UN	1,0000000	41,22	R\$ 41,22
Composição Auxiliar	91940	SINAPI	CAIXA RETANGULAR 4" X 2" MÉDIA (1,30 M DO PISO), PVC, INSTALADA EM PAREDE - FORNECIMENTO E INSTALAÇÃO. AF_03/2023	UN	1,0000000	16,29	R\$ 16,29
Composição Auxiliar	91845	SINAPI	ELETRODUTO FLEXÍVEL CORRUGADO REFORÇADO, PVC, DN 25 MM (3/4"), PARA CIRCUITOS TERMINAIS, INSTALADO EM LAJE - FORNECIMENTO E INSTALAÇÃO. AF_03/2023	M	6,0300000	6,91	R\$ 41,66
Composição Auxiliar	90456	SINAPI	QUEBRA EM ALVENARIA PARA INSTALAÇÃO DE CAIXA DE TOMADA (4X4 OU 4X2). AF_05/2015	UN	1,0000000	3,85	R\$ 3,85
10.2.4	91953	SINAPI	INTERRUPTOR SIMPLES (1 MÓDULO), 10A/250V, INCLUINDO SUPORTE E PLACA - FORNECIMENTO E INSTALAÇÃO. AF_03/2023	UN			25,85
Composição Auxiliar	91946	SINAPI	SUPORTE PARAFUSADO COM PLACA DE ENCAIXE 4" X 2" MÉDIO (1,30 M DO PISO) PARA PONTO ELÉTRICO - FORNECIMENTO E INSTALAÇÃO. AF_03/2023	UN	1,0000000	9,53	R\$ 9,53
Composição Auxiliar	91952	SINAPI	INTERRUPTOR SIMPLES (1 MÓDULO), 10A/250V, SEM SUPORTE E SEM PLACA - FORNECIMENTO E INSTALAÇÃO. AF_03/2023	UN	1,0000000	16,32	R\$ 16,32
10.2.5	91959	SINAPI	INTERRUPTOR SIMPLES (2 MÓDULOS), 10A/250V, INCLUINDO SUPORTE E PLACA - FORNECIMENTO E INSTALAÇÃO. AF_03/2023	UN			39,33
Composição Auxiliar	91946	SINAPI	SUPORTE PARAFUSADO COM PLACA DE ENCAIXE 4" X 2" MÉDIO (1,30 M DO PISO) PARA PONTO ELÉTRICO - FORNECIMENTO E INSTALAÇÃO. AF_03/2023	UN	1,0000000	9,53	R\$ 9,53
Composição Auxiliar	91958	SINAPI	INTERRUPTOR SIMPLES (2 MÓDULOS), 10A/250V, SEM SUPORTE E SEM PLACA - FORNECIMENTO E INSTALAÇÃO. AF_03/2023	UN	1,0000000	29,80	R\$ 29,80
10.2.6	91967	SINAPI	INTERRUPTOR SIMPLES (3 MÓDULOS), 10A/250V, INCLUINDO SUPORTE E PLACA - FORNECIMENTO E INSTALAÇÃO. AF_03/2023	UN			52,83
Composição Auxiliar	91966	SINAPI	INTERRUPTOR SIMPLES (3 MÓDULOS), 10A/250V, SEM SUPORTE E SEM PLACA - FORNECIMENTO E INSTALAÇÃO. AF_03/2023	UN	1,0000000	43,30	R\$ 43,30
Composição Auxiliar	91946	SINAPI	SUPORTE PARAFUSADO COM PLACA DE ENCAIXE 4" X 2" MÉDIO (1,30 M DO PISO) PARA PONTO ELÉTRICO - FORNECIMENTO E INSTALAÇÃO. AF_03/2023	UN	1,0000000	9,53	R\$ 9,53
10.3.1	COMP. 011	COMPOSIÇÃO	QUADRO DE DISTRIBUIÇÃO DE EMBUTIR, EM PVC, PARA 36 DISJUNTORES, COM BARRAMENTO, PADRÃO DIN, EXCLUSIVE DISJUNTORES	UN			839,54
Insumo	39807	SINAPI	QUADRO DE DISTRIBUIÇÃO, EM PVC, DE EMBUTIR, COM BARRAMENTO TERRA / NEUTRO, PARA 27 DISJUNTORES NEMA OU 36 DISJUNTORES DIN	UN	1,0000000	585,47	R\$ 585,47
Insumo	370	SINAPI	AREIA MÉDIA - POSTO JAZIDA/FORNECEDOR (RETIRADO NA JAZIDA, SEM TRANSPORTE)	M3	0,0205700	130,00	R\$ 2,67
Insumo	1106	SINAPI	CAL HIDRATADA CH-I PARA ARGAMASSAS	KG	3,0802300	1,40	R\$ 4,31
Insumo	1379	SINAPI	CIMENTO PORTLAND COMPOSTO CP II-32	KG	2,3101300	0,54	R\$ 1,24
Composição Auxiliar	89225	SINAPI	BETONEIRA CAPACIDADE NOMINAL DE 600 L, CAPACIDADE DE MISTURA 360 L, MOTOR ELÉTRICO TRIFÁSICO POTÊNCIA DE 4 CV, SEM CARREGADOR - CHP DIURNO. AF_11/2014	CHP	0,0125800	4,96	R\$ 0,06
Composição Auxiliar	89226	SINAPI	BETONEIRA CAPACIDADE NOMINAL DE 600 L, CAPACIDADE DE MISTURA 360 L, MOTOR ELÉTRICO TRIFÁSICO POTÊNCIA DE 4 CV, SEM CARREGADOR - CHI DIURNO. AF_11/2014	CHI	0,0413100	1,55	R\$ 0,06
Composição Auxiliar	88377	SINAPI	OPERADOR DE BETONEIRA ESTACIONÁRIA/MISTURADOR COM ENCARGOS COMPLEMENTARES	H	0,0538900	28,14	R\$ 1,51
Composição Auxiliar	88264	SINAPI	ELETRICISTA COM ENCARGOS COMPLEMENTARES	H	6,4000000	24,90	R\$ 159,36
Composição Auxiliar	88309	SINAPI	PEDREIRO COM ENCARGOS COMPLEMENTARES	H	1,6000000	24,60	R\$ 39,36
Composição Auxiliar	88316	SINAPI	SERVEnte COM ENCARGOS COMPLEMENTARES	H	2,4129200	18,86	R\$ 45,50
10.3.2	93654	SINAPI	DISJUNTOR MONOPOLAR TIPO DIN, CORRENTE NOMINAL DE 16A - FORNECIMENTO E INSTALAÇÃO. AF_10/2020	UN			11,54
Composição Auxiliar	88264	SINAPI	ELETRICISTA COM ENCARGOS COMPLEMENTARES	H	0,0476000	24,90	R\$ 1,18
Composição Auxiliar	88247	SINAPI	AUXILIAR DE ELETRICISTA COM ENCARGOS COMPLEMENTARES	H	0,0476000	20,82	R\$ 0,99
Insumo	1570	SINAPI	TERMINAL A COMPRESSÃO EM COBRE ESTANHADO PARA CABO 2,5 MM², 1 FURO E 1 COMPRESSÃO, PARA PARAFUSO DE FIXAÇÃO M5	UN	1,0000000	1,04	R\$ 1,04
Insumo	34653	SINAPI	DISJUNTOR TIPO DIN/IEC, MONOPOLAR DE 6 ATE 32A	UN	1,0000000	8,33	R\$ 8,33
10.3.3	93655	SINAPI	DISJUNTOR MONOPOLAR TIPO DIN, CORRENTE NOMINAL DE 20A - FORNECIMENTO E INSTALAÇÃO. AF_10/2020	UN			12,72
Composição Auxiliar	88264	SINAPI	ELETRICISTA COM ENCARGOS COMPLEMENTARES	H	0,0663000	24,90	R\$ 1,65
Composição Auxiliar	88247	SINAPI	AUXILIAR DE ELETRICISTA COM ENCARGOS COMPLEMENTARES	H	0,0663000	20,82	R\$ 1,38



ITEM	COD	FONTE	DESCRIÇÃO	UNID	QUANT.	CUSTOS	
						UNITÁRIO	TOTAL
Insumo	1571	SINAPI	TERMINAL A COMPRESSAO EM COBRE ESTANHADO PARA CABO 4 MM2, 1 FURO E 1 COMPRESSAO, PARA PARAFUSO DE FIXACAO M5	UN	1,0000000	1,36	R\$ 1,36
Insumo	34653	SINAPI	DISJUNTOR TIPO DIN/IEC, MONOPOLAR DE 6 ATE 32A	UN	1,0000000	8,33	R\$ 8,33
10.3.4	93656	SINAPI	DISJUNTOR MONOPOLAR TIPO DIN, CORRENTE NOMINAL DE 25A - FORNECIMENTO E INSTALACAO. AF_10/2020	UN			12,72
Composição Auxiliar	88247	SINAPI	AUXILIAR DE ELETRICISTA COM ENCARGOS COMPLEMENTARES	H	0,0663000	20,82	R\$ 1,38
Composição Auxiliar	88264	SINAPI	ELETRICISTA COM ENCARGOS COMPLEMENTARES	H	0,0663000	24,90	R\$ 1,65
Insumo	34653	SINAPI	DISJUNTOR TIPO DIN/IEC, MONOPOLAR DE 6 ATE 32A	UN	1,0000000	8,33	R\$ 8,33
Insumo	1571	SINAPI	TERMINAL A COMPRESSAO EM COBRE ESTANHADO PARA CABO 4 MM2, 1 FURO E 1 COMPRESSAO, PARA PARAFUSO DE FIXACAO M5	UN	1,0000000	1,36	R\$ 1,36
10.3.5	COMP. 012	COMPOSICAO	DISJUNTOR TRIPOLAR TIPO DIN, CORRENTE NOMINAL DE 63A - FORNECIMENTO E INSTALACAO	UN			124,38
Insumo	34714	SINAPI	DISJUNTOR TIPO DIN/IEC, TRIPOLAR 63 A	UN	1,0000000	90,34	R\$ 90,34
Insumo	1575	SINAPI	TERMINAL A COMPRESSAO EM COBRE ESTANHADO PARA CABO 16 MM2, 1 FURO E 1 COMPRESSAO, PARA PARAFUSO DE FIXACAO M6	UN	3,0000000	2,70	R\$ 8,10
Composição Auxiliar	88264	SINAPI	ELETRICISTA COM ENCARGOS COMPLEMENTARES	H	0,5677000	24,90	R\$ 14,13
Composição Auxiliar	88247	SINAPI	AUXILIAR DE ELETRICISTA COM ENCARGOS COMPLEMENTARES	H	0,5677000	20,82	R\$ 11,81
10.3.6	COMP. 013	COMPOSICAO	DISPOSITIVO DE PROTECCAO CONTRA SURTO DE TENSAO, DPS 45KA - 275V CLASSE II	UN			137,12
Insumo	39471	SINAPI	DISPOSITIVO DPS CLASSE II, 1 POLO, TENSAO MAXIMA DE 275 V, CORRENTE MAXIMA DE *45* KA (TIPO AC)	UN	1,0000000	124,00	R\$ 124,00
Composição Auxiliar	88264	SINAPI	ELETRICISTA COM ENCARGOS COMPLEMENTARES	H	0,3000000	24,90	R\$ 7,47
Composição Auxiliar	88316	SINAPI	SERVEANTE COM ENCARGOS COMPLEMENTARES	H	0,3000000	18,86	R\$ 5,65
10.3.7	COMP. 014	COMPOSICAO	DISPOSITIVO DR TETRAPOLAR 63 A, TIPO AC, 30MA	UN			232,4
Insumo	39457	SINAPI	DISPOSITIVO DR, 4 POLOS, SENSIBILIDADE DE 30 MA, CORRENTE DE 63 A, TIPO AC	UN	1,0000000	206,15	R\$ 206,15
Composição Auxiliar	88264	SINAPI	ELETRICISTA COM ENCARGOS COMPLEMENTARES	H	0,6000000	24,90	R\$ 14,94
Composição Auxiliar	88316	SINAPI	SERVEANTE COM ENCARGOS COMPLEMENTARES	H	0,6000000	18,86	R\$ 11,31
10.3.8	C4765	SEINFRA	ATERRAMENTO COMPLETO C/ HASTE COPPERWELD 5/8"X 2.40M	UN			229,21
Insumo	10841	SEINFRA	CONECTOR PARA HASTE TERRA	UN	1,0000000	2,00	R\$ 2,00
Insumo	10339	SEINFRA	CABO COBRE NU 35MM2	M	3,0000000	19,47	R\$ 58,41
Insumo	10042	SEINFRA	AJUDANTE DE ELETRICISTA	H	3,5000000	18,63	R\$ 65,20
Insumo	12312	SEINFRA	ELETRICISTA	H	1,5000000	23,17	R\$ 34,75
Insumo	10421	SEINFRA	CAIXA INSPECÇÃO DO TERRA	UN	1,0000000	39,93	R\$ 39,93
Insumo	12352	SEINFRA	HASTE DE ATERRAMENTO COPPERWELD 5/8" x 2.40M	UN	1,0000000	28,92	R\$ 28,92
11.1.1	89957	SINAPI	PONTO DE CONSUMO TERMINAL DE ÁGUA FRIA (SUBRAMAL) COM TUBULAÇÃO DE PVC, DN 25 MM, INSTALADO EM RAMAL DE ÁGUA, INCLUSOS RASGO E CHUMBAMENTO EM ALVENARIA. AF_12/2014	UN			125,48
Composição Auxiliar	90466	SINAPI	CHUMBAMENTO LINEAR EM ALVENARIA PARA RAMAIS/DISTRIBUIÇÃO COM DIÂMETROS MENORES OU IGUAIS A 40 MM. AF_05/2015	M	2,1400000	12,00	R\$ 25,68
Composição Auxiliar	89362	SINAPI	JOELHO 90 GRAUS, PVC, SOLDÁVEL, DN 25MM, INSTALADO EM RAMAL OU SUB-RAMAL DE ÁGUA - FORNECIMENTO E INSTALAÇÃO. AF_06/2022	UN	1,1800000	7,77	R\$ 9,16
Composição Auxiliar	89356	SINAPI	TUBO, PVC, SOLDÁVEL, DN 25MM, INSTALADO EM RAMAL OU SUB-RAMAL DE ÁGUA - FORNECIMENTO E INSTALAÇÃO. AF_06/2022	M	2,1400000	19,74	R\$ 42,24
Composição Auxiliar	89395	SINAPI	TE, PVC, SOLDÁVEL, DN 25MM, INSTALADO EM RAMAL OU SUB-RAMAL DE ÁGUA - FORNECIMENTO E INSTALAÇÃO. AF_06/2022	UN	0,8900000	10,68	R\$ 9,50
Composição Auxiliar	89366	SINAPI	JOELHO 90 GRAUS COM BUCHA DE LATÃO, PVC, SOLDÁVEL, DN 25MM, X 3/4 INSTALADO EM RAMAL OU SUB-RAMAL DE ÁGUA - FORNECIMENTO E INSTALAÇÃO. AF_06/2022	UN	1,0000000	13,25	R\$ 13,25
Composição Auxiliar	90443	SINAPI	RASGO EM ALVENARIA PARA RAMAIS/ DISTRIBUIÇÃO COM DIAMETROS MENORES OU IGUAIS A 40 MM. AF_05/2015	M	2,1400000	11,99	R\$ 25,65
11.1.2	1679	ORSE	Ponto de esgoto com tubo de pvc rígido soldável de Ø 40 mm (lavatórios, mictórios, ralos sifonados, etc...)	UN			67,47
Composição Auxiliar	10549	ORSE	Encargos Complementares - Servente	H	0,6500000	2,95	R\$ 1,91
Composição Auxiliar	10554	ORSE	Encargos Complementares - Encanador	H	0,6500000	2,79	R\$ 1,81
Insumo	138	ORSE	Adesivo pvc em frasco de 850 gramas kg	TUBO	0,0390000	56,00	R\$ 2,18
Insumo	1703	ORSE	Pasta lubrificante p/ pvc je kg	KG	0,0900000	49,11	R\$ 4,41
Insumo	2036	ORSE	Solucao limpadora pvc l	L	0,0600000	53,94	R\$ 3,23
Insumo	2696	SINAPI	ENCANADOR OU BOMBEIRO HIDRAULICO (HORISTA)	H	0,6500000	18,16	R\$ 11,80
Insumo	3516	SINAPI	JOELHO PVC, SOLDAVEL, BB, 45 GRAUS, DN 40 MM, PARA ESGOTO PREDIAL	UND	3,0000000	2,00	R\$ 6,00
Insumo	3517	SINAPI	JOELHO PVC, SOLDAVEL, BB, 90 GRAUS, SEM ANEL, DN 40 MM, PARA ESGOTO PREDIAL SECUNDARIO	UND	3,0000000	1,81	R\$ 5,43
Insumo	3767	SINAPI	LIXA EM FOLHA PARA PAREDE OU MADEIRA, NUMERO 120, COR VERMELHA	UND	0,2000000	0,61	R\$ 0,12
Insumo	6111	SINAPI	SERVEANTE DE OBRAS	H	0,6500000	12,71	R\$ 8,26
Insumo	9835	SINAPI	TUBO PVC SERIE NORMAL, DN 40 MM, PARA ESGOTO PREDIAL (NBR 5688)	M	4,0000000	5,58	R\$ 22,32
11.1.3	1678	ORSE	Ponto de esgoto com tubo de pvc rígido soldável de Ø 50 mm (pias de cozinha, máquinas de lavar, etc...)	UN			106,74
Composição Auxiliar	10549	ORSE	Encargos Complementares - Servente	H	0,3000000	2,95	R\$ 0,88



ITEM	COD	FONTE	DESCRIÇÃO	UNID	QUANT.	CUSTOS	
						UNITÁRIO	TOTAL
Composição Auxiliar	10554	ORSE	Encargos Complementares - Encanador	H	0,3000000	2,79	R\$ 0,83
Insumo	138	ORSE	Adesivo pvc em frasco de 850 gramas kg	TUBO	0,0150000	56,00	R\$ 0,84
Insumo	1703	ORSE	Pasta lubrificante p/ pvc je kg	KG	0,0600000	49,11	R\$ 2,94
Insumo	2036	ORSE	Solucao limpadora pvc l	L	0,0230000	53,94	R\$ 1,24
Insumo	13	SINAPI	ESTOPA	KG	0,0500000	17,86	R\$ 0,89
Insumo	2696	SINAPI	ENCANADOR OU BOMBEIRO HIDRAULICO (HORISTA)	H	0,3000000	18,16	R\$ 5,44
Insumo	3518	SINAPI	JOELHO PVC, SOLDAVEL, PB, 45 GRAUS, DN 50 MM, PARA ESGOTO PREDIAL	UND	3,0000000	3,24	R\$ 9,72
Insumo	3767	SINAPI	LIXA EM FOLHA PARA PAREDE OU MADEIRA, NUMERO 120, COR VERMELHA	UND	0,2000000	0,61	R\$ 0,12
Insumo	6111	SINAPI	SERVENTE DE OBRAS	H	0,3000000	12,71	R\$ 3,81
Insumo	7097	SINAPI	TE SANITARIO, PVC, DN 50 X 50 MM, SERIE NORMAL, PARA ESGOTO PREDIAL	UND	1,0000000	6,43	R\$ 6,43
Insumo	9838	SINAPI	TUBO PVC SERIE NORMAL, DN 50 MM, PARA ESGOTO PREDIAL (NBR 5688)	M	8,0000000	9,20	R\$ 73,60
11.1.4	1683	ORSE	Ponto de esgoto com tubo de pvc rígido soldável de Ø 100 mm (vaso sanitário)	UN			97,97
Composição Auxiliar	10549	ORSE	Encargos Complementares - Servente	H	0,4000000	2,95	R\$ 1,18
Composição Auxiliar	10554	ORSE	Encargos Complementares - Encanador	H	0,4000000	2,79	R\$ 1,11
Insumo	138	ORSE	Adesivo pvc em frasco de 850 gramas kg	TUBO	0,0150000	56,00	R\$ 0,84
Insumo	13	SINAPI	ESTOPA	KG	0,0500000	17,86	R\$ 0,89
Insumo	2696	SINAPI	ENCANADOR OU BOMBEIRO HIDRAULICO (HORISTA)	H	0,4000000	18,16	R\$ 7,26
Insumo	3520	SINAPI	JOELHO PVC, SOLDAVEL, PB, 90 GRAUS, DN 100 MM, PARA ESGOTO PREDIAL	UND	2,0000000	7,12	R\$ 14,24
Insumo	6111	SINAPI	SERVENTE DE OBRAS	H	0,4000000	12,71	R\$ 5,08
Insumo	10908	SINAPI	JUNCAO DE REDUCAO INVERTIDA, PVC SOLDAVEL, 100 X 50 MM, SERIE NORMAL PARA ESGOTO PREDIAL	UND	1,0000000	16,33	R\$ 16,33
Insumo	9836	SINAPI	TUBO PVC SERIE NORMAL, DN 100 MM, PARA ESGOTO PREDIAL (NBR 5688)	M	4,0000000	12,76	R\$ 51,04
11.2.1	100848	SINAPI	VASO SANITÁRIO INFANTIL LOUÇA BRANCA - FORNECIMENTO E INSTALACAO. AF_01/2020	UN			403,3
Composição Auxiliar	88267	SINAPI	ENCANADOR OU BOMBEIRO HIDRÁULICO COM ENCARGOS COMPLEMENTARES	H	0,4968000	23,86	R\$ 11,85
Composição Auxiliar	88316	SINAPI	SERVENTE COM ENCARGOS COMPLEMENTARES	H	0,3495000	18,86	R\$ 6,59
Insumo	11786	SINAPI	BACIA SANITARIA (VASO) INFANTIL, SIFONADO, DE LOUCA BRANCA, (SEM ASSENTO)	UN	1,0000000	323,88	R\$ 323,88
Insumo	37329	SINAPI	REJUNTE EPOXI, QUALQUER COR	KG	0,0881000	90,87	R\$ 8,00
Insumo	6138	SINAPI	ANEL DE VEDACAO, PVC FLEXIVEL, 100 MM, PARA SAIDA DE BACIA / VASO SANITARIO	UN	1,0000000	7,34	R\$ 7,34
Insumo	4384	SINAPI	PARAFUSO NIQUELADO COM ACABAMENTO CROMADO PARA FIXAR PECA SANITARIA, INCLUI PORCA CEGA, ARRUELA E BUCHA DE NYLON TAMANHO S-10	UN	2,0000000	22,82	R\$ 45,64
11.2.2	2052	ORSE	Caixa de descarga de sobrepor completa akros ou similar	UN			53,71
Composição Auxiliar	10549	ORSE	Encargos Complementares - Servente	H	0,4000000	2,95	R\$ 1,18
Insumo	899	ORSE	Engate em PVC (ligação flexível), acabamento branco, 1/2" x 30cm, Amanco ou similar un	UND	1,0000000	3,74	R\$ 3,74
Insumo	6653	ORSE	Tubo descida de embutir com curva para caixa de descarga de sobrepor tigre ou similar un	UND	1,0000000	6,72	R\$ 6,72
Insumo	1030	SINAPI	CAIXA DE DESCARGA DE PLASTICO EXTERNA, DE *9* L, PUXADOR FIO DE NYLON, NAO INCLUSO CANO, BOLSA, ENGATE	UND	1,0000000	34,03	R\$ 34,03
Insumo	6111	SINAPI	SERVENTE DE OBRAS	H	0,4000000	12,71	R\$ 5,08
Insumo	6140	SINAPI	BOLSA DE LIGACAO EM PVC FLEXIVEL PARA VASO SANITARIO 1.1/2 " (40 MM)	UND	1,0000000	2,96	R\$ 2,96
11.2.3	86888	SINAPI	VASO SANITÁRIO SIFONADO COM CAIXA ACOPLADA LOUÇA BRANCA - FORNECIMENTO E INSTALAÇÃO. AF_01/2020	UN			361,04
Composição Auxiliar	88316	SINAPI	SERVENTE COM ENCARGOS COMPLEMENTARES	H	0,4384000	18,86	R\$ 8,26
Composição Auxiliar	88267	SINAPI	ENCANADOR OU BOMBEIRO HIDRÁULICO COM ENCARGOS COMPLEMENTARES	H	0,7791000	23,86	R\$ 18,58
Insumo	10422	SINAPI	BACIA SANITARIA (VASO) COM CAIXA ACOPLADA, SIFAO APARENTE, DE LOUCA BRANCA (SEM ASSENTO)	UN	1,0000000	273,22	R\$ 273,22
Insumo	6138	SINAPI	ANEL DE VEDACAO, PVC FLEXIVEL, 100 MM, PARA SAIDA DE BACIA / VASO SANITARIO	UN	1,0000000	7,34	R\$ 7,34
Insumo	37329	SINAPI	REJUNTE EPOXI, QUALQUER COR	KG	0,0881000	90,87	R\$ 8,00
Insumo	4384	SINAPI	PARAFUSO NIQUELADO COM ACABAMENTO CROMADO PARA FIXAR PECA SANITARIA, INCLUI PORCA CEGA, ARRUELA E BUCHA DE NYLON TAMANHO S-10	UN	2,0000000	22,82	R\$ 45,64
11.2.4	86904	SINAPI	LAVATÓRIO LOUÇA BRANCA SUSPENSO, 29,5 X 39CM OU EQUIVALENTE, PADRÃO POPULAR - FORNECIMENTO E INSTALAÇÃO. AF_01/2020	UN			115,56
Composição Auxiliar	88316	SINAPI	SERVENTE COM ENCARGOS COMPLEMENTARES	H	0,1886000	18,86	R\$ 3,55
Composição Auxiliar	88267	SINAPI	ENCANADOR OU BOMBEIRO HIDRÁULICO COM ENCARGOS COMPLEMENTARES	H	0,3870000	23,86	R\$ 9,23
Insumo	37329	SINAPI	REJUNTE EPOXI, QUALQUER COR	KG	0,0304000	90,87	R\$ 2,76
Insumo	10425	SINAPI	LAVATORIO DE LOUCA BRANCA, SUSPENSO (SEM COLUNA), DIMENSOES *40 X 30* CM	UN	1,0000000	66,18	R\$ 66,18



ITEM	COD	FONTE	DESCRIÇÃO	UNID	QUANT.	CUSTOS	
						UNITÁRIO	TOTAL
Insumo	4351	SINAPI	PARAFUSO NIQUELADO 3 1/2" COM ACABAMENTO CROMADO PARA FIXAR PEÇA SANITARIA, INCLUI PORCA CEGA, ARRUELA E BUCHA DE NYLON TAMANHO S-8	UN	2,0000000	16,92	R\$ 33,84
11.2.5	C0356	SEINFRA	BANCADA DE GRANITO C/ 3 CUBAS DE LOUÇAS, S/ACESSÓRIOS (2.00x0.60)m	UN			771,1
Composição Auxiliar	C0170	SEINFRA	ARGAMASSA DE CIMENTO E AREIA S/PEN. TRAÇO 1:3	m³	0,0030000	443,85	R\$ 1,33
Insumo	12543	SEINFRA	SERVENTE	H	2,0000000	17,14	R\$ 34,28
Insumo	11513	SEINFRA	MASSA CORRIDA A BASE DE PVA	KG	0,9000000	2,26	R\$ 2,03
Insumo	12391	SEINFRA	PEDREIRO	H	1,5000000	23,17	R\$ 34,75
Insumo	10184	SEINFRA	BANCADA DE GRANITO C/ L=0,60m E E=0,03m	m²	1,6800000	286,49	R\$ 481,30
Insumo	10916	SEINFRA	CUBA DE LOUÇA BRANCA DE EMBUTIR	UN	3,0000000	72,47	R\$ 217,41
11.2.6	10759	ORSE	Bancada em granito cinza andorinha, e=2cm	m²			418,22
Composição Auxiliar	10549	ORSE	Encargos Complementares - Servente	h	1,1400000	2,95	R\$ 3,36
Composição Auxiliar	10550	ORSE	Encargos Complementares - Pedreiro	h	0,6500000	2,75	R\$ 1,78
Insumo	2585	ORSE	Tampo/bancada de granito cinza andorinha, e=2cm m2	m²	1,0000000	380,46	R\$ 380,46
Insumo	3116	ORSE	Cantoneira alumínio anodizado natural, 1" x 1/8" - vara com 6m - 0,408 kg/m Cantoneira alumínio anodizado natural, 1" x 1/8" - vara com 6m - 0,408 kg/m	m	0,6000000	10,58	R\$ 6,34
Insumo	4750	SINAPI	PEDREIRO (HORISTA)	H	0,6500000	18,16	R\$ 11,80
Insumo	6111	SINAPI	SERVENTE DE OBRAS	H	1,1400000	12,71	R\$ 14,48
11.2.7	191	ORSE	Divisória em granito cinza andorinha polido, e=2cm, inclusive montagem com ferragens - Rev 02	m²			617,42
Composição Auxiliar	10549	ORSE	Encargos Complementares - Servente	h	2,4000000	2,95	R\$ 7,08
Composição Auxiliar	10550	ORSE	Encargos Complementares - Pedreiro	h	2,4000000	2,75	R\$ 6,60
Insumo	2511	ORSE	Perfil Aço Inox, Cantoneira abas iguais - 1" x 1/8" (1,19kg/m) m	KG	2,6600000	10,12	R\$ 26,91
Insumo	12984	ORSE	Granito cinza andorinha, bipolido, e=2cm para divisória m2	M²	1,0000000	502,75	R\$ 502,75
Insumo	4750	SINAPI	PEDREIRO (HORISTA)	H	2,4000000	18,16	R\$ 43,58
Insumo	6111	SINAPI	SERVENTE DE OBRAS	H	2,4000000	12,71	R\$ 30,50
11.2.8	9721	ORSE	Prateleira em granito cinza andorinha, esp= 2cm	m²			521,47
Composição Auxiliar	10549	ORSE	Encargos Complementares - Servente	h	3,0000000	2,95	R\$ 8,85
Composição Auxiliar	10550	ORSE	Encargos Complementares - Pedreiro	h	3,0000000	2,75	R\$ 8,25
Composição Auxiliar	1903	ORSE	Argamassa cimento e areia traço t-1 (1:3) - 1 saco cimento 50kg / 3 padiolas areia dim. 0.35 x 0.45 x 0.23 m - Confecção mecânica e transporte	M³	0,0700000	447,22	R\$ 31,30
Insumo	10090	ORSE	Prateleira em granito cinza andorinha esp= 2cm m2	M²	1,0000000	380,46	R\$ 380,46
Insumo	4750	SINAPI	PEDREIRO (HORISTA)	H	3,0000000	18,16	R\$ 54,48
Insumo	6111	SINAPI	SERVENTE DE OBRAS	H	3,0000000	12,71	R\$ 38,13
11.2.9	12061	ORSE	Tanque simples em mármore sintético c/ torneira cromada (deca linha c23 ref 1153) , c/ válvula de plástico conjunto de fixação, sifão de plástico ou similares	un			506,86
Composição Auxiliar	10549	ORSE	Encargos Complementares - Servente	h	3,0000000	2,95	R\$ 8,85
Composição Auxiliar	10554	ORSE	Encargos Complementares - Encanador	h	3,0000000	2,79	R\$ 8,37
Insumo	2696	SINAPI	ENCANADOR OU BOMBEIRO HIDRAULICO (HORISTA)	H	3,0000000	18,16	R\$ 54,48
Insumo	13984	SINAPI	TORNEIRA METALICA CROMADA, CANO CURTO, COM AREJADOR, SEM BICO PLASTICO, DE PAREDE, PARA USO GERAL, 1/2 " OU 3/4 " (REF 1152 / 1154)	UN	2,0000000	53,16	R\$ 106,32
Insumo	2012	ORSE	Sifao com valvula para tanque lavar, 1 1/4" x 40, Akros nº. 8 ou similar un	un	2,0000000	6,79	R\$ 13,58
Insumo	36790	SINAPI	TANQUE DUPLO EM MARMORE SINTETICO COM CUBA LISA E ESFREGADOR, *110 X 60* CM	UN	1,0000000	222,93	R\$ 222,93
Insumo	668	ORSE	Fixação para tanque, DECA FT11 ou similar Fixação p/ tanque (deca - ref. ft11 ou similar) cj	cj	1,0000000	54,06	R\$ 54,06
Insumo	981	ORSE	Fita veda rosca 18mm m	m	0,7500000	0,19	R\$ 0,14
Insumo	6111	SINAPI	SERVENTE DE OBRAS	H	3,0000000	12,71	R\$ 38,13
11.2.10	COMP. 15	COMPOSIÇÃO	PIA DE AÇO INOX (2.00X0.55)M C/ 2 CUBAS E ACESSÓRIOS	un			1003,16
Insumo	1750	SINAPI	BANCADA/BANCA/PIA DE ACO INOXIDAVEL (AISI 430) COM 2 CUBAS, COM VALVULAS, ESCORREDOR DUPLO, DE *0,55 X 2,00* M	UN	1,0000000	503,97	R\$ 503,97
Insumo	11773	SINAPI	TORNEIRA METALICA CROMADA DE PAREDE, PARA COZINHA, BICA MOVEL, COM AREJADOR, 1/2 " OU 3/4 " (REF 1167 / 1168)	UN	2,0000000	91,07	R\$ 182,14
Insumo	44945	SINAPI	SIFAO / TUBO SINFONADO EXTENSIVEL/SANFONADO, UNIVERSAL/ SIMPLES, ENTRE *50 A 70*CM, DE PLASTICO BRANCO	UN	2,0000000	7,66	R\$ 15,32
Insumo	3146	SINAPI	FITA VEDA ROSCA EM ROLOS DE 18 MM X 10 M (L X C)	UN	0,2260000	2,32	R\$ 0,52
Insumo	43059	SINAPI	ACO CA-60, 4,2 MM, OU 5,0 MM, OU 6,0 MM, OU 7,0 MM, VERGALHAO	KG	1,1400000	7,46	R\$ 8,50
Insumo	4720	SINAPI	PEDRA BRITADA N. 0, OU PEDRISCO (4,8 A 9,5 MM) POSTO PEDREIRA/FORNECEDOR, SEM FRETE	M3	0,0400000	88,45	R\$ 3,53
Insumo	1379	SINAPI	CIMENTO PORTLAND COMPOSTO CP II-32	KG	16,3800000	0,54	R\$ 8,84
Insumo	367	SINAPI	AREIA GROSSA - POSTO JAZIDA/FORNECEDOR (RETIRADO NA JAZIDA, SEM TRANSPORTE)	M3	0,0300000	101,85	R\$ 3,05
Composição Auxiliar	88267	SINAPI	ENCANADOR OU BOMBEIRO HIDRÁULICO COM ENCARGOS COMPLEMENTARES	H	4,0000000	23,86	R\$ 95,44
Composição Auxiliar	88248	SINAPI	AUXILIAR DE ENCANADOR OU BOMBEIRO HIDRÁULICO COM ENCARGOS COMPLEMENTARES	H	4,0000000	18,30	R\$ 73,20
Composição Auxiliar	88309	SINAPI	PEDREIRO COM ENCARGOS COMPLEMENTARES	H	2,5000000	24,60	R\$ 61,50



ITEM	COD	FONTE	DESCRIÇÃO	UNID	QUANT.	CUSTOS	
						UNITÁRIO	TOTAL
Composição Auxiliar	88316	SINAPI	SERVENTE COM ENCARGOS COMPLEMENTARES	H	2,5000000	18,86	R\$ 47,15
11.3.1	100860	SINAPI	CHUVEIRO ELÉTRICO COMUM CORPO PLÁSTICO, TIPO DUCHA FORNECIMENTO E INSTALAÇÃO. AF_01/2020	UN			83,56
Composição Auxiliar	88316	SINAPI	SERVENTE COM ENCARGOS COMPLEMENTARES	H	0,1407000	18,86	R\$ 2,65
Composição Auxiliar	88267	SINAPI	ENCANADOR OU BOMBEIRO HIDRÁULICO COM ENCARGOS COMPLEMENTARES	H	0,4467000	23,86	R\$ 10,65
Insumo	3146	SINAPI	FITA VEDA ROSCA EM ROLOS DE 18 MM X 10 M (L X C)	UN	0,0210000	2,32	R\$ 0,04
Insumo	1368	SINAPI	CHUVEIRO COMUM EM PLASTICO BRANCO, COM CANO, 3 TEMPERATURAS, 5500 W (110/220 V)	UN	1,0000000	70,22	R\$ 70,22
11.3.2	89984	SINAPI	REGISTRO DE PRESSÃO BRUTO, LATÃO, ROSCÁVEL, 1/2", COM ACABAMENTO E CANOPLA CROMADOS - FORNECIMENTO E INSTALAÇÃO. AF_08/2021	UN			72,66
Composição Auxiliar	88267	SINAPI	ENCANADOR OU BOMBEIRO HIDRÁULICO COM ENCARGOS COMPLEMENTARES	H	0,1829000	23,86	R\$ 4,36
Composição Auxiliar	88248	SINAPI	AUXILIAR DE ENCANADOR OU BOMBEIRO HIDRÁULICO COM ENCARGOS COMPLEMENTARES	H	0,1829000	18,30	R\$ 3,34
Insumo	6021	SINAPI	REGISTRO PRESSAO COM ACABAMENTO E CANOPLA CROMADA, SIMPLES, BITOLA 1/2 " (REF 1416)	UN	1,0000000	64,89	R\$ 64,89
Insumo	3148	SINAPI	FITA VEDA ROSCA EM ROLOS DE 18 MM X 50 M (L X C)	UN	0,0084000	8,55	R\$ 0,07
11.3.3	COMP. 16	COMPOSIÇÃO	DUCHA HIGIÊNICA PLÁSTICA COM REGISTRO METÁLICO 1/2" - FORNECIMENTO E INSTALAÇÃO	UN			110,01
Insumo	1370	SINAPI	DUCHA HIGIENICA PLASTICA COM REGISTRO METALICO 1/2 "	UN	1,0000000	95,61	R\$ 95,61
Insumo	3146	SINAPI	FITA VEDA ROSCA EM ROLOS DE 18 MM X 10 M (L X C)	UN	0,0420000	2,32	R\$ 0,09
Composição Auxiliar	88267	SINAPI	ENCANADOR OU BOMBEIRO HIDRÁULICO COM ENCARGOS COMPLEMENTARES	H	0,6000000	23,86	R\$ 14,31
11.3.4	89707	SINAPI	CAIXA SIFONADA, PVC, DN 100 X 100 X 50 MM, JUNTA ELÁSTICA, FORNECIDA E INSTALADA EM RAMAL DE DESCARGA OU EM RAMAL DE ESGOTO SANITÁRIO. AF_08/2022	UN			35,59
Composição Auxiliar	88248	SINAPI	AUXILIAR DE ENCANADOR OU BOMBEIRO HIDRÁULICO COM ENCARGOS COMPLEMENTARES	H	0,3987000	18,30	R\$ 7,29
Composição Auxiliar	88267	SINAPI	ENCANADOR OU BOMBEIRO HIDRÁULICO COM ENCARGOS COMPLEMENTARES	H	0,3987000	23,86	R\$ 9,51
Insumo	122	SINAPI	ADESIVO PLASTICO PARA PVC, FRASCO COM *850* GR	UN	0,0292000	44,62	R\$ 1,30
Insumo	20083	SINAPI	SOLUCAO PREPARADORA / LIMPADORA PARA PVC, FRASCO COM 1000 CM3	UN	0,0440000	50,56	R\$ 2,22
Insumo	5103	SINAPI	CAIXA SIFONADA PVC, 100 X 100 X 50 MM, COM GRELHA REDONDA, BRANCA	UN	1,0000000	15,25	R\$ 15,25
Insumo	38383	SINAPI	LIXA D'AGUA EM FOLHA, GRAO 100	UN	0,0154000	1,90	R\$ 0,02
11.3.5	86906	SINAPI	TORNEIRA CROMADA DE MESA, 1/2" DU 3/4" PARA LAVATÓRIO, PADRÃO POPULAR - FORNECIMENTO E INSTALAÇÃO. AF_01/2020	UN			55,49
Composição Auxiliar	88267	SINAPI	ENCANADOR OU BOMBEIRO HIDRÁULICO COM ENCARGOS COMPLEMENTARES	H	0,0960000	23,86	R\$ 2,29
Composição Auxiliar	88316	SINAPI	SERVENTE COM ENCARGOS COMPLEMENTARES	H	0,0303000	18,86	R\$ 0,57
Insumo	3146	SINAPI	FITA VEDA ROSCA EM ROLOS DE 18 MM X 10 M (L X C)	UN	0,0210000	2,32	R\$ 0,04
Insumo	13415	SINAPI	TORNEIRA DE MESA/BANCADA, PARA LAVATORIO, FIXA, METALICA CROMADA, PADRAO POPULAR, 1/2 " OU 3/4 " (REF 1193)	UN	1,0000000	52,59	R\$ 52,59
11.3.6	86879	SINAPI	VÁLVULA EM PLÁSTICO 1" PARA PIA, TANQUE OU LAVATÓRIO, COM OU SEM LADRÃO - FORNECIMENTO E INSTALAÇÃO. AF_01/2020	UN			8,23
Composição Auxiliar	88316	SINAPI	SERVENTE COM ENCARGOS COMPLEMENTARES	H	0,0388000	18,86	R\$ 0,73
Composição Auxiliar	88267	SINAPI	ENCANADOR OU BOMBEIRO HIDRÁULICO COM ENCARGOS COMPLEMENTARES	H	0,1232000	23,86	R\$ 2,93
Insumo	6153	SINAPI	VALVULA EM PLASTICO BRANCO PARA TANQUE OU LAVATORIO 1", SEM UNHO E SEM LADRAO	UN	1,0000000	4,50	R\$ 4,50
Insumo	3146	SINAPI	FITA VEDA ROSCA EM ROLOS DE 18 MM X 10 M (L X C)	UN	0,0332000	2,32	R\$ 0,07
11.3.7	86883	SINAPI	SIFÃO DO TIPO FLEXÍVEL EM PVC 1 X 1.1/2 - FORNECIMENTO E INSTALAÇÃO. AF_01/2020	UN			10,24
Composição Auxiliar	88267	SINAPI	ENCANADOR OU BOMBEIRO HIDRÁULICO COM ENCARGOS COMPLEMENTARES	H	0,0845000	23,86	R\$ 2,01
Composição Auxiliar	88316	SINAPI	SERVENTE COM ENCARGOS COMPLEMENTARES	H	0,0266000	18,86	R\$ 0,50
Insumo	3146	SINAPI	FITA VEDA ROSCA EM ROLOS DE 18 MM X 10 M (L X C)	UN	0,0332000	2,32	R\$ 0,07
Insumo	44945	SINAPI	SIFAO / TUBO SIFONADO EXTENSIVEL/SANFONADO, UNIVERSAL/ SIMPLES, ENTRE *50 A 70* CM, DE PLASTICO BRANCO	UN	1,0000000	7,66	R\$ 7,66
11.3.8	86885	SINAPI	ENGATE FLEXÍVEL EM PLÁSTICO BRANCO, 1/2" X 40CM - FORNECIMENTO E INSTALAÇÃO. AF_01/2020	UN			10,41
Composição Auxiliar	88267	SINAPI	ENCANADOR OU BOMBEIRO HIDRÁULICO COM ENCARGOS COMPLEMENTARES	H	0,1525000	23,86	R\$ 3,63
Composição Auxiliar	88316	SINAPI	SERVENTE COM ENCARGOS COMPLEMENTARES	H	0,0481000	18,86	R\$ 0,90
Insumo	3146	SINAPI	FITA VEDA ROSCA EM ROLOS DE 18 MM X 10 M (L X C)	UN	0,0210000	2,32	R\$ 0,04
Insumo	11681	SINAPI	ENGATE/RABICHO FLEXIVEL PLASTICO (PVC OU ABS) BRANCO 1/2 " X 40 CM	UN	1,0000000	5,84	R\$ 5,84
11.3.9	86916	SINAPI	TORNEIRA PLÁSTICA 3/4" PARA TANQUE - FORNECIMENTO E INSTALAÇÃO. AF_01/2020	UN			19,26
Composição Auxiliar	88316	SINAPI	SERVENTE COM ENCARGOS COMPLEMENTARES	H	0,0481000	18,86	R\$ 0,90
Composição Auxiliar	88267	SINAPI	ENCANADOR OU BOMBEIRO HIDRÁULICO COM ENCARGOS COMPLEMENTARES	H	0,1525000	23,86	R\$ 3,63
Insumo	3146	SINAPI	FITA VEDA ROSCA EM ROLOS DE 18 MM X 10 M (L X C)	UN	0,0365000	2,32	R\$ 0,08

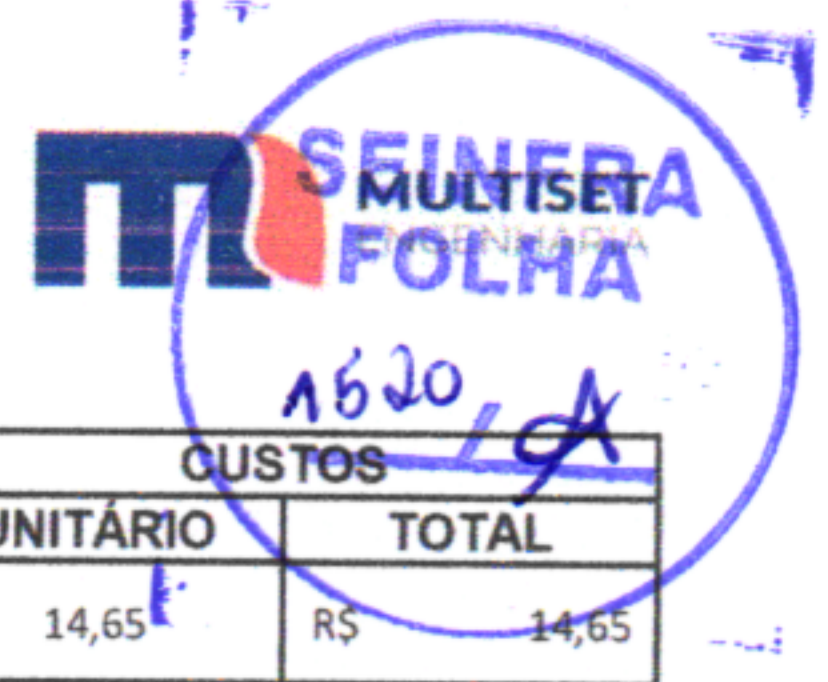

ITEM	COD	FONTE	DESCRIÇÃO	UNID	QUANT.	CUSTOS	
						UNITÁRIO	TOTAL
Insumo	11831	SINAPI	TORNEIRA PLASTICA PARA TANQUE 1/2 " OU 3/4 " COM BICO PARA MANGUEIRA	UN	1,0000000	14,65	R\$ 14,65
11.3.10	89987	SINAPI	REGISTRO DE GAVETA BRUTO, LATÃO, ROSCÁVEL, 3/4", COM ACABAMENTO E CANOPLA CROMADOS - FORNECIMENTO E INSTALAÇÃO. AF_08/2021	UN			80,51
Composição Auxiliar	88248	SINAPI	AUXILIAR DE ENCANADOR OU BOMBEIRO HIDRÁULICO COM ENCARGOS COMPLEMENTARES	H	0,2212000	18,30	R\$ 4,04
Composição Auxiliar	88267	SINAPI	ENCANADOR OU BOMBEIRO HIDRÁULICO COM ENCARGOS COMPLEMENTARES	H	0,2212000	23,86	R\$ 5,27
Insumo	6005	SINAPI	REGISTRO GAVETA COM ACABAMENTO E CANOPLA CROMADOS, SIMPLES, BITOLA 3/4 " (REF 1509)	UN	1,0000000	71,11	R\$ 71,11
Insumo	3148	SINAPI	FITA VEDA ROSCA EM ROLOS DE 18 MM X 50 M (LX C)	UN	0,0106000	8,55	R\$ 0,09
11.3.11	100868	SINAPI	BARRA DE APOIO RETA, EM ACO INOX POLIDO, COMPRIMENTO 80 CM, FIXADA NA PAREDE - FORNECIMENTO E INSTALAÇÃO. AF_01/2020	UN			292,11
Composição Auxiliar	88267	SINAPI	ENCANADOR OU BOMBEIRO HIDRÁULICO COM ENCARGOS COMPLEMENTARES	H	0,9485000	23,86	R\$ 22,63
Composição Auxiliar	88316	SINAPI	SERVENTE COM ENCARGOS COMPLEMENTARES	H	0,2988000	18,86	R\$ 5,63
Insumo	4351	SINAPI	PARAFUSO NIQUELADO 3 1/2" COM ACABAMENTO CROMADO PARA FIXAR PEÇA SANITARIA, INCLUI PORCA CEGA, ARRUELA E BUCHA DE NYLON TAMANHO S-8	UN	6,0000000	16,92	R\$ 101,52
Insumo	36081	SINAPI	BARRA DE APOIO RETA, EM ACO INOX POLIDO, COMPRIMENTO 80CM, DIAMETRO MINIMO 3 CM	UN	1,0000000	162,33	R\$ 162,33
11.3.12	100875	SINAPI	BANCO ARTICULADO, EM ACO INOX, PARA PCD, FIXADO NA PAREDE - FORNECIMENTO E INSTALAÇÃO. AF_01/2020	UN			876,02
Composição Auxiliar	88267	SINAPI	ENCANADOR OU BOMBEIRO HIDRÁULICO COM ENCARGOS COMPLEMENTARES	H	1,2647000	23,86	R\$ 30,17
Composição Auxiliar	88316	SINAPI	SERVENTE COM ENCARGOS COMPLEMENTARES	H	0,3985000	18,86	R\$ 7,51
Insumo	36215	SINAPI	BANCO ARTICULADO PARA BANHO, EM ACO INOX POLIDO, 70* CM X 45* CM	UN	1,0000000	702,98	R\$ 702,98
Insumo	4351	SINAPI	PARAFUSO NIQUELADO 3 1/2" COM ACABAMENTO CROMADO PARA FIXAR PEÇA SANITARIA, INCLUI PORCA CEGA, ARRUELA E BUCHA DE NYLON TAMANHO S-8	UN	8,0000000	16,92	R\$ 135,36
11.4.1	102623	SINAPI	CAIXA D'ÁGUA EM POLIETILENO, 1000 LITROS (INCLUSOS TUBOS, CONEXÕES E TORNEIRA DE BÓIA) - FORNECIMENTO E INSTALAÇÃO. AF_06/2021	UN			677,85
Composição Auxiliar	94705	SINAPI	ADAPTADOR COM FLANGE E ANEL DE VEDAÇÃO, PVC, SOLDÁVEL, DN 40 MM X 1 1/4 , INSTALADO EM RESERVAÇÃO DE ÁGUA DE EDIFICAÇÃO QUE POSSUA RESERVATÓRIO DE FIBRA/FIBROCIMENTO FORNECIMENTO E INSTALAÇÃO. AF_06/2016	UN	1,0000000	29,73	R\$ 29,73
Composição Auxiliar	94796	SINAPI	TORNEIRA DE BOIA PARA CAIXA D'ÁGUA, ROSCÁVEL, 3/4" - FORNECIMENTO E INSTALAÇÃO. AF_08/2021	UN	1,0000000	26,65	R\$ 26,65
Composição Auxiliar	102607	SINAPI	CAIXA D'ÁGUA EM POLIETILENO, 1000 LITROS - FORNECIMENTO E INSTALAÇÃO. AF_06/2021	UN	1,0000000	358,95	R\$ 358,95
Composição Auxiliar	102591	SINAPI	FURO EM CAIXA D'ÁGUA COM ESPESSURA DE 2 ATÉ 5 MM E DIÂMETRO DE 25 MM. AF_06/2021	UN	3,0000000	3,60	R\$ 10,80
Composição Auxiliar	94703	SINAPI	ADAPTADOR COM FLANGE E ANEL DE VEDAÇÃO, PVC, SOLDÁVEL, DN 25 MM X 3/4 , INSTALADO EM RESERVAÇÃO DE ÁGUA DE EDIFICAÇÃO QUE POSSUA RESERVATÓRIO DE FIBRA/FIBROCIMENTO FORNECIMENTO E INSTALAÇÃO. AF_06/2016	UN	3,0000000	17,07	R\$ 51,21
Composição Auxiliar	94650	SINAPI	TUBO, PVC, SOLDÁVEL, DN 40 MM, INSTALADO EM RESERVAÇÃO DE ÁGUA DE EDIFICAÇÃO QUE POSSUA RESERVATÓRIO DE FIBRA/FIBROCIMENTO FORNECIMENTO E INSTALAÇÃO. AF_06/2016	M	0,9500000	19,83	R\$ 18,83
Composição Auxiliar	94676	SINAPI	JOELHO 90 GRAUS, PVC, SOLDÁVEL, DN 40 MM INSTALADO EM RESERVAÇÃO DE ÁGUA DE EDIFICAÇÃO QUE POSSUA RESERVATÓRIO DE FIBRA/FIBROCIMENTO FORNECIMENTO E INSTALAÇÃO. AF_06/2016	UN	1,0000000	14,02	R\$ 14,02
Composição Auxiliar	94672	SINAPI	JOELHO 90 GRAUS COM BUCHA DE LATÃO, PVC, SOLDÁVEL, DN 25 MM, X 3/4" INSTALADO EM RESERVAÇÃO DE ÁGUA DE EDIFICAÇÃO QUE POSSUA RESERVATÓRIO DE FIBRA/FIBROCIMENTO FORNECIMENTO E INSTALAÇÃO. AF_06/2016	UN	2,0000000	8,15	R\$ 16,30
Composição Auxiliar	102595	SINAPI	FURO EM CAIXA D'ÁGUA COM ESPESSURA DE 2 ATÉ 5 MM E DIÂMETRO DE 40 MM. AF_06/2021	UN	1,0000000	4,60	R\$ 4,60
Composição Auxiliar	94489	SINAPI	REGISTRO DE ESFERA, PVC, SOLDÁVEL, COM VOLANTE, DN 25 MM - FORNECIMENTO E INSTALAÇÃO. AF_08/2021	UN	2,0000000	25,11	R\$ 50,22
Composição Auxiliar	94692	SINAPI	TÊ, PVC, SOLDÁVEL, DN 40 MM INSTALADO EM RESERVAÇÃO DE ÁGUA DE EDIFICAÇÃO QUE POSSUA RESERVATÓRIO DE FIBRA/FIBROCIMENTO FORNECIMENTO E INSTALAÇÃO. AF_06/2016	UN	1,0000000	20,10	R\$ 20,10
Composição Auxiliar	94688	SINAPI	TÊ, PVC, SOLDÁVEL, DN 25 MM INSTALADO EM RESERVAÇÃO DE ÁGUA DE EDIFICAÇÃO QUE POSSUA RESERVATÓRIO DE FIBRA/FIBROCIMENTO FORNECIMENTO E INSTALAÇÃO. AF_06/2016	UN	1,0000000	9,29	R\$ 9,29
Composição Auxiliar	94491	SINAPI	REGISTRO DE ESFERA, PVC, SOLDÁVEL, COM VOLANTE, DN 40 MM - FORNECIMENTO E INSTALAÇÃO. AF_08/2021	UN	1,0000000	50,68	R\$ 50,68
Composição Auxiliar	94648	SINAPI	TUBO, PVC, SOLDÁVEL, DN 25 MM, INSTALADO EM RESERVAÇÃO DE ÁGUA DE EDIFICAÇÃO QUE POSSUA RESERVATÓRIO DE FIBRA/FIBROCIMENTO FORNECIMENTO E INSTALAÇÃO. AF_06/2016	M	1,8000000	9,15	R\$ 16,47
11.4.2	1442	ORSE	Caixa d'água em fibra de vidro - instalada, sem estrutura de suporte cap. 5.000 litros	UN			2524,11
Composição Auxiliar	127	ORSE	Concreto simples usinado fck=21mpa, bombeado, lançado e adensado em superestrutura	M³	0,1200000	436,49	R\$ 52,37
Composição Auxiliar	10549	ORSE	Encargos Complementares - Servente	H	4,0000000	2,95	R\$ 11,80



ITEM	COD	FONTE	DESCRIÇÃO	UNID	QUANT.	CUSTOS	
						UNITÁRIO	TOTAL
Composição Auxiliar	10554	ORSE	Encargos Complementares - Encanador	H	4,0000000	2,79	R\$ 11,16
Insumo	463	ORSE	Caixa d'agua fibra vidro 5.000 litros - Fortlev-Torres (ou similar) un	UN	1,0000000	2.033,07	R\$ 2.033,07
Insumo	981	ORSE	Fita veda rosca 18mm m	M	6,7000000	0,19	R\$ 1,27
Insumo	1951	ORSE	Registro gaveta bruto, c/ volante, d = 25mm (1") Registro gaveta bruto, c/ volante, d = 25mm (1") ref.1502 B Deca ou similar un	UN	1,0000000	47,08	R\$ 47,08
Insumo	71	SINAPI	ADAPTADOR PVC, ROSCAVEL, COM FLANGES E ANEL DE VEDACAO, 1", PARA CAIXA D' AGUA	UND	2,0000000	25,51	R\$ 51,02
Insumo	72	SINAPI	ADAPTADOR PVC, ROSCAVEL, COM FLANGES E ANEL DE VEDACAO, 1	UND	1,0000000	41,30	R\$ 41,30
Insumo	73	SINAPI	ADAPTADOR PVC, ROSCAVEL, COM FLANGES E ANEL DE VEDACAO, 3/4", PARA CAIXA D' AGUA	UND	1,0000000	12,78	R\$ 12,78
Insumo	2696	SINAPI	ENCANADOR OU BOMBEIRO HIDRAULICO (HORISTA)	H	4,0000000	18,16	R\$ 72,64
Insumo	3482	SINAPI	JOELHO PVC, ROSCAVEL, 90 GRAUS, 1", COR BRANCA, PARA AGUA FRIA PREDIAL	UND	2,0000000	4,46	R\$ 8,92
Insumo	3876	SINAPI	LUVA PVC, ROSCAVEL, 1", AGUA FRIA PREDIAL	UND	2,0000000	3,91	R\$ 7,82
Insumo	3878	SINAPI	LUVA PVC, ROSCAVEL, 1 1/2", AGUA FRIA PREDIAL	UND	1,0000000	9,82	R\$ 9,82
Insumo	3884	SINAPI	LUVA PVC, ROSCAVEL, 3/4", AGUA FRIA PREDIAL	UND	2,0000000	1,99	R\$ 3,98
Insumo	6111	SINAPI	SERVENTE DE OBRAS	H	4,0000000	12,71	R\$ 50,84
Insumo	9862	SINAPI	TUBO PVC, ROSCAVEL, 1 1/2", AGUA FRIA PREDIAL	M	2,4000000	25,73	R\$ 61,75
Insumo	9866	SINAPI	TUBO PVC, ROSCAVEL, 1", AGUA FRIA PREDIAL	M	1,6000000	17,44	R\$ 27,90
Insumo	11830	SINAPI	TORNEIRA DE BOIA CONVENCIONAL PARA CAIXA D'AGUA, AGUA FRIA, 3/4", COM HASTE E TORNEIRA METALICOS E BALAO PLASTICO	UND	1,0000000	18,59	R\$ 18,59
11.4.3	102111	SINAPI	BOMBA CENTRÍFUGA, MONOFÁSICA, 0,5 CV OU 0,49 HP, HM 6 A 20 M, Q 1,2 A 8,3 M3/H - FORNECIMENTO E INSTALAÇÃO. AF_12/2020	UN			667,16
Composição Auxiliar	88264	SINAPI	ELETRICISTA COM ENCARGOS COMPLEMENTARES	H	0,6330000	24,90	R\$ 15,76
Composição Auxiliar	88247	SINAPI	AUXILIAR DE ELETRICISTA COM ENCARGOS COMPLEMENTARES	H	0,6330000	20,82	R\$ 13,17
Composição Auxiliar	88248	SINAPI	AUXILIAR DE ENCANADOR OU BOMBEIRO HIDRÁULICO COM ENCARGOS COMPLEMENTARES	H	2,0425000	18,30	R\$ 37,37
Composição Auxiliar	88267	SINAPI	ENCANADOR OU BOMBEIRO HIDRÁULICO COM ENCARGOS COMPLEMENTARES	H	2,0425000	23,86	R\$ 48,73
Insumo	39997	SINAPI	PORCA ZINCADA, SEXTAVADA, DIAMETRO 1/4"	UN	4,0000000	0,31	R\$ 1,24
Insumo	39996	SINAPI	VERGALHAO ZINCADO ROSCA TOTAL, 1/4 " (6,3 MM)	M	0,2000000	2,88	R\$ 0,57
Insumo	731	SINAPI	BOMBA CENTRIFUGA MOTOR ELETRICO MONOFASICO 0,49 HP BOCAIS 1" X 3/4", DIAMETRO DO ROTOR 110 MM, HM/Q: 6 M / 8,3 M3/H A 20 M / 1,2 M3/H	UN	1,0000000	545,48	R\$ 545,48
Insumo	11267	SINAPI	ARRUELA USA, REDONDA, DE LATAO POLIDO, DIAMETRO NOMINAL 5/8", DIAMETRO EXTERNO = 34 MM, DIAMETRO DO FURO = 17 MM, ESPESSURA = *2,5* MM	UN	4,0000000	1,21	R\$ 4,84
11.4.4	99619	SINAPI	VÁLVULA DE RETENÇÃO HORIZONTAL, DE BRONZE, ROSCÁVEL, 3/4" - FORNECIMENTO E INSTALAÇÃO. AF_08/2021	UN			102,38
Composição Auxiliar	88248	SINAPI	AUXILIAR DE ENCANADOR OU BOMBEIRO HIDRÁULICO COM ENCARGOS COMPLEMENTARES	H	0,1102000	18,30	R\$ 2,01
Composição Auxiliar	88267	SINAPI	ENCANADOR OU BOMBEIRO HIDRÁULICO COM ENCARGOS COMPLEMENTARES	H	0,1102000	23,86	R\$ 2,62
Insumo	10412	SINAPI	VALVULA DE RETENCAO HORIZONTAL, DE BRONZE (PN-25), 3/4", 400 PSI, TAMPA DE PORCA DE UNIAO, EXTREMIDADES COM ROSCA	UN	1,0000000	97,66	R\$ 97,66
Insumo	3148	SINAPI	FITA VEDA ROSCA EM ROLOS DE 18 MM X 50 M (L X C)	UN	0,0106000	8,55	R\$ 0,09
11.4.5	89429	SINAPI	ADAPTADOR CURTO COM BOLSA E ROSCA PARA REGISTRO, PVC, SOLDÁVEL, DN 25MM X 3/4 , INSTALADO EM RAMAL DE DISTRIBUIÇÃO DE ÁGUA - FORNECIMENTO E INSTALAÇÃO. AF_06/2022	UN			4,94
Composição Auxiliar	88267	SINAPI	ENCANADOR OU BOMBEIRO HIDRÁULICO COM ENCARGOS COMPLEMENTARES	H	0,0844000	23,86	R\$ 2,01
Composição Auxiliar	88248	SINAPI	AUXILIAR DE ENCANADOR OU BOMBEIRO HIDRÁULICO COM ENCARGOS COMPLEMENTARES	H	0,0844000	18,30	R\$ 1,54
Insumo	65	SINAPI	ADAPTADOR PVC SOLDAVEL CURTO COM BOLSA E ROSCA, 25 MM X 3/4", PARA AGUA FRIA	UN	1,0000000	0,73	R\$ 0,73
Insumo	20083	SINAPI	SOLUCAO PREPARADORA / LIMPADORA PARA PVC, FRASCO COM 1000 CM3	UN	0,0070000	50,56	R\$ 0,35
Insumo	38383	SINAPI	LIXA D'AGUA EM FOLHA, GRAO 100	UN	0,0281000	1,90	R\$ 0,05
Insumo	122	SINAPI	ADESIVO PLASTICO PARA PVC, FRASCO COM *850* GR	UN	0,0059000	44,62	R\$ 0,26
11.4.6	89436	SINAPI	ADAPTADOR CURTO COM BOLSA E ROSCA PARA REGISTRO, PVC, SOLDÁVEL, DN 32MM X 1 , INSTALADO EM RAMAL DE DISTRIBUIÇÃO DE ÁGUA - FORNECIMENTO E INSTALAÇÃO. AF_06/2022	UN			6,55
Composição Auxiliar	88248	SINAPI	AUXILIAR DE ENCANADOR OU BOMBEIRO HIDRÁULICO COM ENCARGOS COMPLEMENTARES	H	0,0994000	18,30	R\$ 1,81
Composição Auxiliar	88267	SINAPI	ENCANADOR OU BOMBEIRO HIDRÁULICO COM ENCARGOS COMPLEMENTARES	H	0,0994000	23,86	R\$ 2,37
Insumo	38383	SINAPI	LIXA D'AGUA EM FOLHA, GRAO 100	UN	0,0331000	1,90	R\$ 0,06
Insumo	20083	SINAPI	SOLUCAO PREPARADORA / LIMPADORA PARA PVC, FRASCO COM 1000 CM3	UN	0,0095000	50,56	R\$ 0,48
Insumo	122	SINAPI	ADESIVO PLASTICO PARA PVC, FRASCO COM *850* GR	UN	0,0082000	44,62	R\$ 0,36
Insumo	108	SINAPI	ADAPTADOR PVC SOLDAVEL CURTO COM BOLSA E ROSCA, 32 MM X 1", PARA AGUA FRIA	UN	1,0000000	1,47	R\$ 1,47
11.4.7	89428	SINAPI	UNIÃO, PVC, SOLDÁVEL, DN 25MM, INSTALADO EM RAMAL DE DISTRIBUIÇÃO DE ÁGUA - FORNECIMENTO E INSTALAÇÃO. AF_06/2022	UN			11,13
Composição Auxiliar	88267	SINAPI	ENCANADOR OU BOMBEIRO HIDRÁULICO COM ENCARGOS COMPLEMENTARES	H	0,0906000	23,86	R\$ 2,16
Composição Auxiliar	88248	SINAPI	AUXILIAR DE ENCANADOR OU BOMBEIRO HIDRÁULICO COM ENCARGOS COMPLEMENTARES	H	0,0906000	18,30	R\$ 1,65
Insumo	9906	SINAPI	UNIAO PVC, SOLDAVEL, 25 MM, PARA AGUA FRIA PREDIAL	UN	1,0000000	6,56	R\$ 6,56



ITEM	COD	FONTE	DESCRIÇÃO	UNID	QUANT.	CUSTOS	
						UNITÁRIO	TOTAL
Insumo	38383	SINAPI	LIXA D'AGUA EM FOLHA, GRAO 100	UN	0,0302000	1,90	R\$ 0,05
Insumo	20083	SINAPI	SOLUCAO PREPARADORA / LIMPADORA PARA PVC, FRASCO COM 1000 CM3	UN	0,0080000	50,56	R\$ 0,40
Insumo	122	SINAPI	ADESIVO PLASTICO PARA PVC, FRASCO COM *850* GR	UN	0,0071000	44,62	R\$ 0,31
11.4.8	103953	SINAPI	BUCHA DE REDUÇÃO, CURTA, PVC, SOLDÁVEL, DN 32 X 25 MM, INSTALADO EM RAMAL DE DISTRIBUIÇÃO DE ÁGUA - FORNECIMENTO E INSTALAÇÃO. AF_06/2022	UN			5,86
Composição Auxiliar	88267	SINAPI	ENCANADOR OU BOMBEIRO HIDRÁULICO COM ENCARGOS COMPLEMENTARES	H	0,0994000	23,86	R\$ 2,37
Composição Auxiliar	88248	SINAPI	AUXILIAR DE ENCANADOR OU BOMBEIRO HIDRÁULICO COM ENCARGOS COMPLEMENTARES	H	0,0994000	18,30	R\$ 1,81
Insumo	38383	SINAPI	LIXA D'AGUA EM FOLHA, GRAO 100	UN	0,0331000	1,90	R\$ 0,06
Insumo	829	SINAPI	BUCHA DE REDUCAO DE PVC, SOLDAVEL, CURTA, COM 32 X 25 MM, PARA AGUA FRIA PREDIAL	UN	1,0000000	0,78	R\$ 0,78
Insumo	122	SINAPI	ADESIVO PLASTICO PARA PVC, FRASCO COM *850* GR	UN	0,0082000	44,62	R\$ 0,36
Insumo	20083	SINAPI	SOLUCAO PREPARADORA / LIMPADORA PARA PVC, FRASCO COM 1000 CM3	UN	0,0095000	50,56	R\$ 0,48
11.4.9	89410	SINAPI	CURVA 90 GRAUS, PVC, SOLDÁVEL, DN 25MM, INSTALADO EM RAMAL DE DISTRIBUIÇÃO DE ÁGUA - FORNECIMENTO E INSTALAÇÃO. AF_06/2022	UN			8,93
Composição Auxiliar	88267	SINAPI	ENCANADOR OU BOMBEIRO HIDRÁULICO COM ENCARGOS COMPLEMENTARES	H	0,1359000	23,86	R\$ 3,24
Composição Auxiliar	88248	SINAPI	AUXILIAR DE ENCANADOR OU BOMBEIRO HIDRÁULICO COM ENCARGOS COMPLEMENTARES	H	0,1359000	18,30	R\$ 2,48
Insumo	38383	SINAPI	LIXA D'AGUA EM FOLHA, GRAO 100	UN	0,0302000	1,90	R\$ 0,05
Insumo	122	SINAPI	ADESIVO PLASTICO PARA PVC, FRASCO COM *850* GR	UN	0,0071000	44,62	R\$ 0,31
Insumo	1956	SINAPI	CURVA DE PVC 90 GRAUS, SOLDAVEL, 25 MM, COR MARROM, PARA AGUA FRIA PREDIAL	UN	1,0000000	2,45	R\$ 2,45
Insumo	20083	SINAPI	SOLUCAO PREPARADORA / LIMPADORA PARA PVC, FRASCO COM 1000 CM3	UN	0,0080000	50,56	R\$ 0,40
12.1	104476	SINAPI	COMPOSIÇÃO PARAMÉTRICA DE PONTO ELÉTRICO DE TOMADA DE USO ESPECÍFICO 2P+T (20A/250V) EM EDIFÍCIO RESIDENCIAL COM ELETRODUTO EMBUTIDO EM RASGOS NAS PAREDES, INCLUSO TOMADA, ELETRODUTO, CABO, RASGO, QUEBRA E CHUMBAMENTO (EXCETO CHUVEIRO). AF_11/2022	UN			150,42
Composição Auxiliar	91845	SINAPI	ELETRODUTO FLEXÍVEL CORRUGADO REFORÇADO, PVC, DN 25 MM (3/4"), PARA CIRCUITOS TERMINAIS, INSTALADO EM LAJE - FORNECIMENTO E INSTALAÇÃO. AF_03/2023	M	1,3800000	6,91	R\$ 9,53
Composição Auxiliar	91997	SINAPI	TOMADA MÉDIA DE EMBUTIR (1 MÓDULO), 2P+T 20 A, INCLUINDO SUPORTE E PLACA - FORNECIMENTO E INSTALAÇÃO. AF_03/2023	UN	1,0000000	32,35	R\$ 32,35
Composição Auxiliar	90466	SINAPI	CHUMBAMENTO LINEAR EM ALVENARIA PARA RAMAIS/DISTRIBUIÇÃO COM DIÂMETROS MENORES OU IGUAIS A 40 MM. AF_05/2015	M	1,9357000	12,00	R\$ 23,22
Composição Auxiliar	91940	SINAPI	CAIXA RETANGULAR 4" X 2" MÉDIA (1,30 M DO PISO), PVC, INSTALADA EM PAREDE - FORNECIMENTO E INSTALAÇÃO. AF_03/2023	UN	1,0000000	16,29	R\$ 16,29
Composição Auxiliar	91855	SINAPI	ELETRODUTO FLEXÍVEL CORRUGADO REFORÇADO, PVC, DN 25 MM (3/4"), PARA CIRCUITOS TERMINAIS, INSTALADO EM PAREDE - FORNECIMENTO E INSTALAÇÃO. AF_03/2023	M	1,9357000	9,48	R\$ 18,35
Composição Auxiliar	90447	SINAPI	RASGO EM ALVENARIA PARA ELETRODUTOS COM DIÂMETROS MENORES OU IGUAIS A 40 MM. AF_05/2015	M	1,9357000	6,07	R\$ 11,74
Composição Auxiliar	90456	SINAPI	QUEBRA EM ALVENARIA PARA INSTALAÇÃO DE CAIXA DE TOMADA (4X4 OU 4X2). AF_05/2015	UN	1,0000000	3,85	R\$ 3,85
Composição Auxiliar	91926	SINAPI	CABO DE COBRE FLEXÍVEL ISOLADO, 2,5 MM², ANTI-CHAMA 450/750 V, PARA CIRCUITOS TERMINAIS - FORNECIMENTO E INSTALAÇÃO. AF_03/2023	M	10,6357000	3,30	R\$ 35,09
12.2	7289	ORSE	Fornecimento e instalação de tubulação em cobre p/ interligação do condensador ao evaporador, inclusive isolamento, alimentação elétrica, conexões e fixações, p/ condicionadores de ar split system até 48.000 BTU.	M			322,34
Composição Auxiliar	10549	ORSE	Encargos Complementares - Servente	H	2,0000000	2,95	R\$ 5,90
Composição Auxiliar	10552	ORSE	Encargos Complementares - Eletricista	H	1,0000000	2,75	R\$ 2,75
Insumo	2643	ORSE	Fita isolante de alta fusão 19 mm x 10 m un	UND	0,1200000	9,74	R\$ 1,16
Insumo	3283	ORSE	Cabo de cobre PP Cordplast 3 x 2,5 mm², 450/750v m	M	1,0500000	5,34	R\$ 5,60
Insumo	4676	ORSE	Fita em aço 1/2" Fusimec ou similar m	M	3,0000000	1,54	R\$ 4,62
Insumo	4683	ORSE	Parafuso de ferro zincado c/rosca 3/8" x 1 1/2" Parafuso de ferro zincado 3/8" x 1 1/2" un	UND	2,0000000	0,67	R\$ 1,34
Insumo	5005	ORSE	Arruela lisa de aço galvanizada de Ø 1/4" un	UND	2,0000000	0,04	R\$ 0,08
Insumo	5008	ORSE	Calha de isolamento elumaflex ou similar 28x25mm m	PÇ	2,1000000	1,75	R\$ 3,67
Insumo	2436	SINAPI	ELETRICISTA (HORISTA)	H	2,1000000	18,16	R\$ 38,13
Insumo	4376	SINAPI	BUCHA DE NYLON SEM ABA S8	UND	2,0000000	0,26	R\$ 0,52
Insumo	6111	SINAPI	SERVENTE DE OBRAS	H	2,0000000	12,71	R\$ 25,42
Insumo	12744	SINAPI	TUBO DE COBRE CLASSE "E", DN = 28 MM, PARA INSTALACAO HIDRAULICA PREDIAL	M	2,1000000	101,31	R\$ 212,75
Insumo	34794	SINAPI	MECANICO DE REFRIGERACAO (HORISTA)	H	1,0000000	20,40	R\$ 20,40
12.3	89865	SINAPI	TUBO, PVC, SOLDÁVEL, DN 25MM, INSTALADO EM DRENO DE AR-CONDICIONADO - FORNECIMENTO E INSTALAÇÃO. AF_08/2022	M			14,36
Composição Auxiliar	88267	SINAPI	ENCANADOR OU BOMBEIRO HIDRÁULICO COM ENCARGOS COMPLEMENTARES	H	0,2552000	23,86	R\$ 6,08
Composição Auxiliar	88248	SINAPI	AUXILIAR DE ENCANADOR OU BOMBEIRO HIDRÁULICO COM ENCARGOS COMPLEMENTARES	H	0,2552000	18,30	R\$ 4,67
Insumo	38383	SINAPI	LIXA D'AGUA EM FOLHA, GRAO 100	UN	0,0142000	1,90	R\$ 0,02
Insumo	9868	SINAPI	TUBO PVC, SOLDAVEL, DE 25 MM, AGUA FRIA (NBR-5648)	M	1,0549000	3,41	R\$ 3,59



ITEM	COD	FONTE	DESCRIÇÃO	UNID	QUANT.	CUSTOS	
						UNITÁRIO	TOTAL
12.4	89866	SINAPI	JOELHO 90 GRAUS, PVC, SOLDÁVEL, DN 25MM, INSTALADO EM DRENO DE AR-CONDICIONADO - FORNECIMENTO E INSTALAÇÃO. AF_08/2022	UN			5,97
Composição Auxiliar	88248	SINAPI	AUXILIAR DE ENCANADOR OU BOMBEIRO HIDRÁULICO COM ENCARGOS COMPLEMENTARES	H	0,1106000	18,30	R\$ 2,02
Composição Auxiliar	88267	SINAPI	ENCANADOR OU BOMBEIRO HIDRÁULICO COM ENCARGOS COMPLEMENTARES	H	0,1106000	23,86	R\$ 2,63
Insumo	122	SINAPI	ADESIVO PLASTICO PARA PVC, FRASCO COM *850* GR	UN	0,0071000	44,62	R\$ 0,31
Insumo	38383	SINAPI	LIXA D'AGUA EM FOLHA, GRAO 100	UN	0,0061000	1,90	R\$ 0,01
Insumo	3529	SINAPI	JOELHO PVC, SOLDAVEL, 90 GRAUS, 25 MM, COR MARROM, PARA AGUA FRIA PREDIAL	UN	1,0000000	0,60	R\$ 0,60
Insumo	20083	SINAPI	SOLUCAO PREPARADORA / LIMPADORA PARA PVC, FRASCO COM 1000 CM3	UN	0,0080000	50,56	R\$ 0,40
12.5	89867	SINAPI	JOELHO 45 GRAUS, PVC, SOLDÁVEL, DN 25MM, INSTALADO EM DRENO DE AR-CONDICIONADO - FORNECIMENTO E INSTALAÇÃO. AF_08/2022	UN			6,6
Composição Auxiliar	88248	SINAPI	AUXILIAR DE ENCANADOR OU BOMBEIRO HIDRÁULICO COM ENCARGOS COMPLEMENTARES	H	0,1106000	18,30	R\$ 2,02
Composição Auxiliar	88267	SINAPI	ENCANADOR OU BOMBEIRO HIDRÁULICO COM ENCARGOS COMPLEMENTARES	H	0,1106000	23,86	R\$ 2,63
Insumo	20083	SINAPI	SOLUCAO PREPARADORA / LIMPADORA PARA PVC, FRASCO COM 1000 CM3	UN	0,0080000	50,56	R\$ 0,40
Insumo	38383	SINAPI	LIXA D'AGUA EM FOLHA, GRAO 100	UN	0,0061000	1,90	R\$ 0,01
Insumo	3500	SINAPI	JOELHO, PVC SOLDAVEL, 45 GRAUS, 25 MM, COR MARROM, PARA AGUA FRIA PREDIAL	UN	1,0000000	1,23	R\$ 1,23
Insumo	122	SINAPI	ADESIVO PLASTICO PARA PVC, FRASCO COM *850* GR	UN	0,0071000	44,62	R\$ 0,31
COMPOSIÇÃO AUXILIAR							
AUX 1	94703	SINAPI	ADAPTADOR COM FLANGE E ANEL DE VEDAÇÃO, PVC, SOLDÁVEL, DN 25 MM X 3/4, INSTALADO EM RESERVAÇÃO DE ÁGUA DE EDIFICAÇÃO QUE POSSUA RESERVATÓRIO DE FIBRA/FIBROCIMENTO FORNECIMENTO E INSTALAÇÃO. AF_06/2016	UN			17,07
Composição Auxiliar	88248	SINAPI	AUXILIAR DE ENCANADOR OU BOMBEIRO HIDRÁULICO COM ENCARGOS COMPLEMENTARES	H	0,1360000	18,30	R\$ 2,48
Composição Auxiliar	88267	SINAPI	ENCANADOR OU BOMBEIRO HIDRÁULICO COM ENCARGOS COMPLEMENTARES	H	0,1360000	23,86	R\$ 3,24
Insumo	96	SINAPI	ADAPTADOR PVC SOLDAVEL, COM FLANGE E ANEL DE VEDACAO, 25 MM X 3/4", PARA CAIXA D'AGUA	UN	1,0000000	10,12	R\$ 10,12
Insumo	20083	SINAPI	SOLUCAO PREPARADORA / LIMPADORA PARA PVC, FRASCO COM 1000 CM3	UN	0,0110000	50,56	R\$ 0,55
Insumo	20080	SINAPI	ADESIVO PLASTICO PARA PVC, FRASCO COM 175 GR	UN	0,0460000	14,56	R\$ 0,66
Insumo	38383	SINAPI	LIXA D'AGUA EM FOLHA, GRAO 100	UN	0,0140000	1,90	R\$ 0,02
AUX 2	94705	SINAPI	ADAPTADOR COM FLANGE E ANEL DE VEDAÇÃO, PVC, SOLDÁVEL, DN 40 MM X 1 1/4, INSTALADO EM RESERVAÇÃO DE ÁGUA DE EDIFICAÇÃO QUE POSSUA RESERVATÓRIO DE FIBRA/FIBROCIMENTO FORNECIMENTO E INSTALAÇÃO. AF_06/2016	UN			29,73
Composição Auxiliar	88267	SINAPI	ENCANADOR OU BOMBEIRO HIDRÁULICO COM ENCARGOS COMPLEMENTARES	H	0,1360000	23,86	R\$ 3,24
Composição Auxiliar	88248	SINAPI	AUXILIAR DE ENCANADOR OU BOMBEIRO HIDRÁULICO COM ENCARGOS COMPLEMENTARES	H	0,1360000	18,30	R\$ 2,48
Insumo	38383	SINAPI	LIXA D'AGUA EM FOLHA, GRAO 100	UN	0,0140000	1,90	R\$ 0,02
Insumo	20080	SINAPI	ADESIVO PLASTICO PARA PVC, FRASCO COM 175 GR	UN	0,0460000	14,56	R\$ 0,66
Insumo	98	SINAPI	ADAPTADOR PVC SOLDAVEL, COM FLANGE E ANEL DE VEDACAO, 40 MM X 1 1/4", PARA CAIXA D'AGUA	UN	1,0000000	22,78	R\$ 22,78
Insumo	20083	SINAPI	SOLUCAO PREPARADORA / LIMPADORA PARA PVC, FRASCO COM 1000 CM3	UN	0,0110000	50,56	R\$ 0,55
AUX 3	88238	SINAPI	AJUDANTE DE ARMADOR COM ENCARGOS COMPLEMENTARES	H			18,9
Composição Auxiliar	95308	SINAPI	CURSO DE CAPACITAÇÃO PARA AJUDANTE DE ARMADOR (ENCARGOS COMPLEMENTARES) - HORISTA	H	1,0000000	0,15	R\$ 0,15
Insumo	37372	SINAPI	EXAMES - HORISTA (COLETADO CAIXA - ENCARGOS COMPLEMENTARES)	H	1,0000000	1,14	R\$ 1,14
Insumo	6114	SINAPI	AJUDANTE DE ARMADOR (HORISTA)	H	1,0000000	12,71	R\$ 12,71
Insumo	43465	SINAPI	FERRAMENTAS - FAMILIA PEDREIRO - HORISTA (ENCARGOS COMPLEMENTARES - COLETADO CAIXA)	H	1,0000000	0,84	R\$ 0,84
Insumo	43489	SINAPI	EPI - FAMILIA PEDREIRO - HORISTA (ENCARGOS COMPLEMENTARES - COLETADO CAIXA)	H	1,0000000	1,17	R\$ 1,17
Insumo	37371	SINAPI	TRANSPORTE - HORISTA (COLETADO CAIXA - ENCARGOS COMPLEMENTARES)	H	1,0000000	0,60	R\$ 0,60
Insumo	37373	SINAPI	SEGURO - HORISTA (COLETADO CAIXA - ENCARGOS COMPLEMENTARES)	H	1,0000000	0,01	R\$ 0,01
Insumo	37370	SINAPI	ALIMENTACAO - HORISTA (COLETADO CAIXA - ENCARGOS COMPLEMENTARES)	H	1,0000000	2,28	R\$ 2,28
AUX 4	88239	SINAPI	AJUDANTE DE CARPINTEIRO COM ENCARGOS COMPLEMENTARES	H			21,12
Composição Auxiliar	95309	SINAPI	CURSO DE CAPACITAÇÃO PARA AJUDANTE DE CARPINTEIRO (ENCARGOS COMPLEMENTARES) - HORISTA	H	1,0000000	0,23	R\$ 0,23
Insumo	37373	SINAPI	SEGURO - HORISTA (COLETADO CAIXA - ENCARGOS COMPLEMENTARES)	H	1,0000000	0,01	R\$ 0,01
Insumo	37371	SINAPI	TRANSPORTE - HORISTA (COLETADO CAIXA - ENCARGOS COMPLEMENTARES)	H	1,0000000	0,60	R\$ 0,60
Insumo	43459	SINAPI	FERRAMENTAS - FAMILIA CARPINTEIRO DE FORMAS - HORISTA (ENCARGOS COMPLEMENTARES - COLETADO CAIXA)	H	1,0000000	0,49	R\$ 0,49
Insumo	37372	SINAPI	EXAMES - HORISTA (COLETADO CAIXA - ENCARGOS COMPLEMENTARES)	H	1,0000000	1,14	R\$ 1,14
Insumo	43483	SINAPI	EPI - FAMILIA CARPINTEIRO DE FORMAS - HORISTA (ENCARGOS COMPLEMENTARES - COLETADO CAIXA)	H	1,0000000	1,34	R\$ 1,34

1516

ITEM	COD	FONTE	DESCRIÇÃO	UNID	QUANT.	CUSTOS	
						UNITÁRIO	TOTAL
Insumo	6117	SINAPI	CARPINTEIRO AUXILIAR (HORISTA)	H	1,0000000	15,03	R\$ 15,03
Insumo	37370	SINAPI	ALIMENTACAO - HORISTA (COLETADO CAIXA - ENCARGOS COMPLEMENTARES)	H	1,0000000	2,28	R\$ 2,28
AUX 5	100659	SINAPI	ALIZAR DE 5X1,5CM PARA PORTA FIXADO COM PREGOS, PADRÃO MÉDIO - FORNECIMENTO E INSTALAÇÃO. AF_12/2019	M			9,13
Composição Auxiliar	88261	SINAPI	CARPINTEIRO DE ESQUADRIA COM ENCARGOS COMPLEMENTARES	H	0,0680000	25,22	R\$ 1,71
Composição Auxiliar	88316	SINAPI	SERVENTE COM ENCARGOS COMPLEMENTARES	H	0,0340000	18,86	R\$ 0,64
Insumo	39026	SINAPI	PREGO DE ACO POLIDO SEM CABECA 15 X 15 (1 1/4 X 13)	KG	0,0060000	16,36	R\$ 0,09
Insumo	20017	SINAPI	GUARNICAO / ALIZAR / VISTA LISA EM MADEIRA MACICA, PARA PORTA , E = *1* CM, L = *5* CM, CEDRINHO / ANGELIM COMERCIAL / TAURI/ CURUPIXA / PEROBA / CUMARU OU EQUIVALENTE DA REGIAO	M	1,1630000	5,76	R\$ 6,69
AUX 6	C4429	SEINFRA	ARGAMASSA DE CIMENTO E AREIA PEN. TRAÇO 1:5	m³			745,22
Insumo	I0109	SEINFRA	AREIA MEDIA	m³	1,2160000	52,20	R\$ 63,47
Insumo	I2543	SEINFRA	SERVENTE	H	32,4500000	17,14	R\$ 556,19
Insumo	I0805	SEINFRA	CIMENTO PORTLAND	KG	292,0000000	0,43	R\$ 125,56
AUX 7	C0170	SEINFRA	ARGAMASSA DE CIMENTO E AREIA S/PEN. TRAÇO 1:3	m³			443,85
Insumo	I0805	SEINFRA	CIMENTO PORTLAND	KG	486,0000000	0,43	R\$ 208,98
Insumo	I0109	SEINFRA	AREIA MEDIA	m³	1,2160000	52,20	R\$ 63,47
Insumo	I2543	SEINFRA	SERVENTE	H	10,0000000	17,14	R\$ 171,40
AUX 8	88627	SINAPI	ARGAMASSA TRAÇO 1:0,5:4,5 (EM VOLUME DE CIMENTO, CAL E AREIA MÉDIA ÚMIDA) PARA ASSENTAMENTO DE ALVENARIA, PREPARO MANUAL. AF_08/2019	m³			601,53
Composição Auxiliar	88316	SINAPI	SERVENTE COM ENCARGOS COMPLEMENTARES	H	8,7800000	18,86	R\$ 165,59
Insumo	1106	SINAPI	CAL HIDRATADA CH-I PARA ARGAMASSAS	KG	75,4700000	1,40	R\$ 105,65
Insumo	370	SINAPI	AREIA MEDIA - POSTO JAZIDA/FORNECEDOR (RETIRADO NA JAZIDA, SEM TRANSPORTE)	m³	1,1300000	130,00	R\$ 146,90
Insumo	1379	SINAPI	CIMENTO PORTLAND COMPOSTO CP II-32	KG	339,6200000	0,54	R\$ 183,39
AUX 9	87292	SINAPI	ARGAMASSA TRAÇO 1:2:8 (EM VOLUME DE CIMENTO, CAL E AREIA MÉDIA ÚMIDA) PARA EMBOÇO/MASSA ÚNICA/ASSENTAMENTO DE ALVENARIA DE VEDAÇÃO, PREPARO MECÂNICO COM BETONEIRA 400 L. AF_08/2019	m³			629,95
Composição Auxiliar	88831	SINAPI	BETONEIRA CAPACIDADE NOMINAL DE 400 L, CAPACIDADE DE MISTURA 280 L, MOTOR ELÉTRICO TRIFÁSICO POTÊNCIA DE 2 CV, SEM CARREGADOR - CHI DIURNO. AF_05/2023	CHI	3,4500000	0,37	R\$ 1,27
Composição Auxiliar	88830	SINAPI	BETONEIRA CAPACIDADE NOMINAL DE 400 L, CAPACIDADE DE MISTURA 280 L, MOTOR ELÉTRICO TRIFÁSICO POTÊNCIA DE 2 CV, SEM CARREGADOR - CHP DIURNO. AF_05/2023	CHP	1,0500000	1,67	R\$ 1,75
Composição Auxiliar	88377	SINAPI	OPERADOR DE BETONEIRA ESTACIONÁRIA/MISTURADOR COM ENCARGOS COMPLEMENTARES	H	4,5000000	28,14	R\$ 126,63
Insumo	1106	SINAPI	CAL HIDRATADA CH-I PARA ARGAMASSAS	KG	174,1000000	1,40	R\$ 243,74
Insumo	1379	SINAPI	CIMENTO PORTLAND COMPOSTO CP II-32	KG	195,8600000	0,54	R\$ 105,76
Insumo	370	SINAPI	AREIA MEDIA - POSTO JAZIDA/FORNECEDOR (RETIRADO NA JAZIDA, SEM TRANSPORTE)	m³	1,1600000	130,00	R\$ 150,80
AUX 10	87294	SINAPI	ARGAMASSA TRAÇO 1:2:9 (EM VOLUME DE CIMENTO, CAL E AREIA MÉDIA ÚMIDA) PARA EMBOÇO/MASSA ÚNICA/ASSENTAMENTO DE ALVENARIA DE VEDAÇÃO, PREPARO MECÂNICO COM BETONEIRA 600 L. AF_08/2019	m³			595,6
Composição Auxiliar	88377	SINAPI	OPERADOR DE BETONEIRA ESTACIONÁRIA/MISTURADOR COM ENCARGOS COMPLEMENTARES	H	3,6500000	28,14	R\$ 102,71
Composição Auxiliar	88316	SINAPI	SERVENTE COM ENCARGOS COMPLEMENTARES	H	0,7900000	18,86	R\$ 14,89
Composição Auxiliar	89226	SINAPI	BETONEIRA CAPACIDADE NOMINAL DE 600 L, CAPACIDADE DE MISTURA 360 L, MOTOR ELÉTRICO TRIFÁSICO POTÊNCIA DE 4 CV, SEM CARREGADOR - CHI DIURNO. AF_05/2023	CHI	2,8000000	1,55	R\$ 4,34
Composição Auxiliar	89225	SINAPI	BETONEIRA CAPACIDADE NOMINAL DE 600 L, CAPACIDADE DE MISTURA 360 L, MOTOR ELÉTRICO TRIFÁSICO POTÊNCIA DE 4 CV, SEM CARREGADOR - CHP DIURNO. AF_05/2023	CHP	0,8500000	4,96	R\$ 4,21
Insumo	1106	SINAPI	CAL HIDRATADA CH-I PARA ARGAMASSAS	KG	157,4400000	1,40	R\$ 220,41
Insumo	370	SINAPI	AREIA MEDIA - POSTO JAZIDA/FORNECEDOR (RETIRADO NA JAZIDA, SEM TRANSPORTE)	m³	1,1800000	130,00	R\$ 153,40
Insumo	1379	SINAPI	CIMENTO PORTLAND COMPOSTO CP II-32	KG	177,1200000	0,54	R\$ 95,64
AUX 11	87313	SINAPI	ARGAMASSA TRAÇO 1:3 (EM VOLUME DE CIMENTO E AREIA GROSSA ÚMIDA) PARA CHAPISCO CONVENCIONAL, PREPARO MECÂNICO COM BETONEIRA 400 L. AF_08/2019	m³			451,51
Composição Auxiliar	88830	SINAPI	BETONEIRA CAPACIDADE NOMINAL DE 400 L, CAPACIDADE DE MISTURA 280 L, MOTOR ELÉTRICO TRIFÁSICO POTÊNCIA DE 2 CV, SEM CARREGADOR - CHP DIURNO. AF_05/2023	CHP	1,0100000	1,67	R\$ 1,68
Composição Auxiliar	88377	SINAPI	OPERADOR DE BETONEIRA ESTACIONÁRIA/MISTURADOR COM ENCARGOS COMPLEMENTARES	H	4,3200000	28,14	R\$ 121,56
Composição Auxiliar	88831	SINAPI	BETONEIRA CAPACIDADE NOMINAL DE 400 L, CAPACIDADE DE MISTURA 280 L, MOTOR ELÉTRICO TRIFÁSICO POTÊNCIA DE 2 CV, SEM CARREGADOR - CHI DIURNO. AF_05/2023	CHI	3,3100000	0,37	R\$ 1,22
Insumo	367	SINAPI	AREIA GROSSA - POSTO JAZIDA/FORNECEDOR (RETIRADO NA JAZIDA, SEM TRANSPORTE)	m³	0,9500000	101,85	R\$ 96,75
Insumo	1379	SINAPI	CIMENTO PORTLAND COMPOSTO CP II-32	KG	426,4900000	0,54	R\$ 230,30
AUX 12	88629	SINAPI	ARGAMASSA TRAÇO 1:3 (EM VOLUME DE CIMENTO E AREIA MÉDIA ÚMIDA), PREPARO MANUAL. AF_08/2019	m³			561,52
Composição Auxiliar	88316	SINAPI	SERVENTE COM ENCARGOS COMPLEMENTARES	H	8,5700000	18,86	R\$ 161,63
Insumo	370	SINAPI	AREIA MEDIA - POSTO JAZIDA/FORNECEDOR (RETIRADO NA JAZIDA, SEM TRANSPORTE)	m³	1,0700000	130,00	R\$ 139,10

1515

ITEM	COD	FONTE	DESCRIÇÃO	UNID	QUANT.	CUSTOS	
						UNITÁRIO	TOTAL
Insumo	1379	SINAPI	CIMENTO PORTLAND COMPOSTO CP II-32	KG	482,9600000	0,54	R\$ 260,79
AUX 13	100489	SINAPI	ARGAMASSA TRAÇO 1:3 (EM VOLUME DE CIMENTO E AREIA MÉDIA ÚMIDA), PREPARO MECÂNICO COM BETONEIRA 600 L. AF_08/2019	m³			488,81
Composição Auxiliar	88377	SINAPI	OPERADOR DE BETONEIRA ESTACIONÁRIA/MISTURADOR COM ENCARGOS COMPLEMENTARES	H	2,4400000	28,14	R\$ 68,66
Composição Auxiliar	88316	SINAPI	SERVENTE COM ENCARGOS COMPLEMENTARES	H	0,7500000	18,86	R\$ 14,14
Composição Auxiliar	89226	SINAPI	BETONEIRA CAPACIDADE NOMINAL DE 600 L, CAPACIDADE DE MISTURA 360 L, MOTOR ELÉTRICO TRIFÁSICO POTÊNCIA DE 4 CV, SEM CARREGADOR - CHI DIURNO. AF_05/2023	CHI	1,8700000	1,55	R\$ 2,89
Composição Auxiliar	89225	SINAPI	BETONEIRA CAPACIDADE NOMINAL DE 600 L, CAPACIDADE DE MISTURA 360 L, MOTOR ELÉTRICO TRIFÁSICO POTÊNCIA DE 4 CV, SEM CARREGADOR - CHP DIURNO. AF_05/2023	CHP	0,5700000	4,96	R\$ 2,82
Insumo	1379	SINAPI	CIMENTO PORTLAND COMPOSTO CP II-32	KG	483,7200000	0,54	R\$ 261,20
Insumo	370	SINAPI	AREIA MEDIA - POSTO JAZIDA/FORNECEDOR (RETIRADO NA JAZIDA, SEM TRANSPORTE)	m³	1,0700000	130,00	R\$ 139,10
AUX 14	88245	SINAPI	ARMADOR COM ENCARGOS COMPLEMENTARES	H			24,41
Composição Auxiliar	95314	SINAPI	CURSO DE CAPACITAÇÃO PARA ARMADOR (ENCARGOS COMPLEMENTARES) - HORISTA	H	1,0000000	0,21	R\$ 0,21
Insumo	37370	SINAPI	ALIMENTAÇÃO - HORISTA (COLETADO CAIXA - ENCARGOS COMPLEMENTARES)	H	1,0000000	2,28	R\$ 2,28
Insumo	43489	SINAPI	EPI - FAMILIA PEDREIRO - HORISTA (ENCARGOS COMPLEMENTARES - COLETADO CAIXA)	H	1,0000000	1,17	R\$ 1,17
Insumo	37372	SINAPI	EXAMES - HORISTA (COLETADO CAIXA - ENCARGOS COMPLEMENTARES)	H	1,0000000	1,14	R\$ 1,14
Insumo	37371	SINAPI	TRANSPORTE - HORISTA (COLETADO CAIXA - ENCARGOS COMPLEMENTARES)	H	1,0000000	0,60	R\$ 0,60
Insumo	378	SINAPI	ARMADOR (HORISTA)	H	1,0000000	18,16	R\$ 18,16
Insumo	37373	SINAPI	SEGURO - HORISTA (COLETADO CAIXA - ENCARGOS COMPLEMENTARES)	H	1,0000000	0,01	R\$ 0,01
Insumo	43465	SINAPI	FERRAMENTAS - FAMILIA PEDREIRO - HORISTA (ENCARGOS COMPLEMENTARES - COLETADO CAIXA)	H	1,0000000	0,84	R\$ 0,84
AUX 15	96543	SINAPI	ARMAÇÃO DE BLOCO, VIGA BALDRAME E SAPATA UTILIZANDO AÇO CA-60 DE 5 MM - MONTAGEM. AF_06/2017	KG			16,26
Composição Auxiliar	88245	SINAPI	ARMADOR COM ENCARGOS COMPLEMENTARES	H	0,1945000	24,41	R\$ 4,74
Composição Auxiliar	88238	SINAPI	AJUDANTE DE ARMADOR COM ENCARGOS COMPLEMENTARES	H	0,0635000	18,90	R\$ 1,20
Composição Auxiliar	92800	SINAPI	CORTE E DOBRA DE AÇO CA-60, DIÂMETRO DE 5,0 MM. AF_06/2022	KG	1,0000000	9,56	R\$ 9,56
Insumo	43132	SINAPI	ARAME RECOZIDO 16 BWG, D = 1,65 MM (0,016 KG/M) OU 18 BWG, D = 1,25 MM (0,01 KG/M)	KG	0,0250000	19,72	R\$ 0,49
Insumo	39017	SINAPI	ESPACADOR / DISTANCIADOR CIRCULAR COM ENTRADA LATERAL, EM PLASTICO, PARA VERGALHAO *4,2 A 12,5* MM, COBRIMENTO 20 MM	UN	1,9665000	0,14	R\$ 0,27
AUX 16	96546	SINAPI	ARMAÇÃO DE BLOCO, VIGA BALDRAME OU SAPATA UTILIZANDO AÇO CA-50 DE 10 MM - MONTAGEM. AF_06/2017	KG			12,23
Composição Auxiliar	88238	SINAPI	AJUDANTE DE ARMADOR COM ENCARGOS COMPLEMENTARES	H	0,0290000	18,90	R\$ 0,54
Composição Auxiliar	92803	SINAPI	CORTE E DOBRA DE AÇO CA-50, DIÂMETRO DE 10,0 MM. AF_06/2022	KG	1,0000000	8,97	R\$ 8,97
Composição Auxiliar	88245	SINAPI	ARMADOR COM ENCARGOS COMPLEMENTARES	H	0,0890000	24,41	R\$ 2,17
Insumo	43132	SINAPI	ARAME RECOZIDO 16 BWG, D = 1,65 MM (0,016 KG/M) OU 18 BWG, D = 1,25 MM (0,01 KG/M)	KG	0,0250000	19,72	R\$ 0,49
Insumo	39017	SINAPI	ESPACADOR / DISTANCIADOR CIRCULAR COM ENTRADA LATERAL, EM PLASTICO, PARA VERGALHAO *4,2 A 12,5* MM, COBRIMENTO 20 MM	UN	0,4655000	0,14	R\$ 0,06
AUX 17	96547	SINAPI	ARMAÇÃO DE BLOCO, VIGA BALDRAME OU SAPATA UTILIZANDO AÇO CA-50 DE 12,5 MM - MONTAGEM. AF_06/2017	KG			10,29
Composição Auxiliar	88245	SINAPI	ARMADOR COM ENCARGOS COMPLEMENTARES	H	0,0680000	24,41	R\$ 1,65
Composição Auxiliar	88238	SINAPI	AJUDANTE DE ARMADOR COM ENCARGOS COMPLEMENTARES	H	0,0220000	18,90	R\$ 0,41
Composição Auxiliar	92804	SINAPI	CORTE E DOBRA DE AÇO CA-50, DIÂMETRO DE 12,5 MM. AF_06/2022	KG	1,0000000	7,70	R\$ 7,70
Insumo	39017	SINAPI	ESPACADOR / DISTANCIADOR CIRCULAR COM ENTRADA LATERAL, EM PLASTICO, PARA VERGALHAO *4,2 A 12,5* MM, COBRIMENTO 20 MM	UN	0,3060000	0,14	R\$ 0,04
Insumo	43132	SINAPI	ARAME RECOZIDO 16 BWG, D = 1,65 MM (0,016 KG/M) OU 18 BWG, D = 1,25 MM (0,01 KG/M)	KG	0,0250000	19,72	R\$ 0,49
AUX 18	96544	SINAPI	ARMAÇÃO DE BLOCO, VIGA BALDRAME OU SAPATA UTILIZANDO AÇO CA-50 DE 6,3 MM - MONTAGEM. AF_06/2017	KG			14,98
Composição Auxiliar	88245	SINAPI	ARMADOR COM ENCARGOS COMPLEMENTARES	H	0,1510000	24,41	R\$ 3,68
Composição Auxiliar	92801	SINAPI	CORTE E DOBRA DE AÇO CA-50, DIÂMETRO DE 6,3 MM. AF_06/2022	KG	1,0000000	9,73	R\$ 9,73
Composição Auxiliar	88238	SINAPI	AJUDANTE DE ARMADOR COM ENCARGOS COMPLEMENTARES	H	0,0490000	18,90	R\$ 0,92
Insumo	39017	SINAPI	ESPACADOR / DISTANCIADOR CIRCULAR COM ENTRADA LATERAL, EM PLASTICO, PARA VERGALHAO *4,2 A 12,5* MM, COBRIMENTO 20 MM	UN	1,1900000	0,14	R\$ 0,16
Insumo	43132	SINAPI	ARAME RECOZIDO 16 BWG, D = 1,65 MM (0,016 KG/M) OU 18 BWG, D = 1,25 MM (0,01 KG/M)	KG	0,0250000	19,72	R\$ 0,49
AUX 19	96545	SINAPI	ARMAÇÃO DE BLOCO, VIGA BALDRAME OU SAPATA UTILIZANDO AÇO CA-50 DE 8 MM - MONTAGEM. AF_06/2017	KG			13,8
Composição Auxiliar	88238	SINAPI	AJUDANTE DE ARMADOR COM ENCARGOS COMPLEMENTARES	H	0,0375000	18,90	R\$ 0,70

1514/A

ITEM	COD	FONTE	DESCRIÇÃO	UNID	QUANT.	CUSTOS	
						UNITÁRIO	TOTAL
Composição Auxiliar	92802	SINAPI	CORTE E DOBRA DE AÇO CA-50, DIÂMETRO DE 8,0 MM. AF_06/2022	KG	1,0000000	9,70	R\$ 9,70
Composição Auxiliar	88245	SINAPI	ARMADOR COM ENCARGOS COMPLEMENTARES	H	0,1155000	24,41	R\$ 2,81
Insumo	43132	SINAPI	ARAME RECOZIDO 16 BWG, D = 1,65 MM (0,016 KG/M) OU 18 BWG, D = 1,25 MM (0,01 KG/M)	KG	0,0250000	19,72	R\$ 0,49
Insumo	39017	SINAPI	ESPACADOR / DISTANCIADOR CIRCULAR COM ENTRADA LATERAL, EM PLASTICO, PARA VERGALHAO *4,2 A 12,5* MM, COBRIMENTO 20 MM	UN	0,7240000	0,14	R\$ 0,10
AUX 20	92769	SINAPI	ARMAÇÃO DE LAJE DE ESTRUTURA CONVENCIONAL DE CONCRETO ARMADO UTILIZANDO AÇO CA-50 DE 6,3 MM - MONTAGEM. AF_06/2022	KG			12,03
Composição Auxiliar	92801	SINAPI	CORTE E DOBRA DE AÇO CA-50, DIÂMETRO DE 6,3 MM. AF_06/2022	KG	1,0000000	9,73	R\$ 9,73
Composição Auxiliar	88245	SINAPI	ARMADOR COM ENCARGOS COMPLEMENTARES	H	0,0597000	24,41	R\$ 1,45
Composição Auxiliar	88238	SINAPI	AJUDANTE DE ARMADOR COM ENCARGOS COMPLEMENTARES	H	0,0098000	18,90	R\$ 0,18
Insumo	43132	SINAPI	ARAME RECOZIDO 16 BWG, D = 1,65 MM (0,016 KG/M) OU 18 BWG, D = 1,25 MM (0,01 KG/M)	KG	0,0250000	19,72	R\$ 0,49
Insumo	39017	SINAPI	ESPACADOR / DISTANCIADOR CIRCULAR COM ENTRADA LATERAL, EM PLASTICO, PARA VERGALHAO *4,2 A 12,5* MM, COBRIMENTO 20 MM	UN	1,3330000	0,14	R\$ 0,18
AUX 21	92770	SINAPI	ARMAÇÃO DE LAJE DE ESTRUTURA CONVENCIONAL DE CONCRETO ARMADO UTILIZANDO AÇO CA-50 DE 8,0 MM - MONTAGEM. AF_06/2022	KG			11,39
Composição Auxiliar	88245	SINAPI	ARMADOR COM ENCARGOS COMPLEMENTARES	H	0,0403000	24,41	R\$ 0,98
Composição Auxiliar	92802	SINAPI	CORTE E DOBRA DE AÇO CA-50, DIÂMETRO DE 8,0 MM. AF_06/2022	KG	1,0000000	9,70	R\$ 9,70
Composição Auxiliar	88238	SINAPI	AJUDANTE DE ARMADOR COM ENCARGOS COMPLEMENTARES	H	0,0066000	18,90	R\$ 0,12
Insumo	43132	SINAPI	ARAME RECOZIDO 16 BWG, D = 1,65 MM (0,016 KG/M) OU 18 BWG, D = 1,25 MM (0,01 KG/M)	KG	0,0250000	19,72	R\$ 0,49
Insumo	39017	SINAPI	ESPACADOR / DISTANCIADOR CIRCULAR COM ENTRADA LATERAL, EM PLASTICO, PARA VERGALHAO *4,2 A 12,5* MM, COBRIMENTO 20 MM	UN	0,7280000	0,14	R\$ 0,10
AUX 22	92768	SINAPI	ARMAÇÃO DE LAJE DE ESTRUTURA CONVENCIONAL DE CONCRETO ARMADO UTILIZANDO AÇO CA-60 DE 5,0 MM - MONTAGEM. AF_06/2022	KG			12,63
Composição Auxiliar	88245	SINAPI	ARMADOR COM ENCARGOS COMPLEMENTARES	H	0,0836000	24,41	R\$ 2,04
Composição Auxiliar	88238	SINAPI	AJUDANTE DE ARMADOR COM ENCARGOS COMPLEMENTARES	H	0,0136000	18,90	R\$ 0,25
Composição Auxiliar	92800	SINAPI	CORTE E DOBRA DE AÇO CA-60, DIÂMETRO DE 5,0 MM. AF_06/2022	KG	1,0000000	9,56	R\$ 9,56
Insumo	43132	SINAPI	ARAME RECOZIDO 16 BWG, D = 1,65 MM (0,016 KG/M) OU 18 BWG, D = 1,25 MM (0,01 KG/M)	KG	0,0250000	19,72	R\$ 0,49
Insumo	39017	SINAPI	ESPACADOR / DISTANCIADOR CIRCULAR COM ENTRADA LATERAL, EM PLASTICO, PARA VERGALHAO *4,2 A 12,5* MM, COBRIMENTO 20 MM	UN	2,1180000	0,14	R\$ 0,29
AUX 23	92762	SINAPI	ARMAÇÃO DE PILAR OU VIGA DE ESTRUTURA CONVENCIONAL DE CONCRETO ARMADO UTILIZANDO AÇO CA-50 DE 10,0 MM - MONTAGEM. AF_06/2022	KG			10,6
Composição Auxiliar	92803	SINAPI	CORTE E DOBRA DE AÇO CA-50, DIÂMETRO DE 10,0 MM. AF_06/2022	KG	1,0000000	8,97	R\$ 8,97
Composição Auxiliar	88238	SINAPI	AJUDANTE DE ARMADOR COM ENCARGOS COMPLEMENTARES	H	0,0064000	18,90	R\$ 0,12
Composição Auxiliar	88245	SINAPI	ARMADOR COM ENCARGOS COMPLEMENTARES	H	0,0392000	24,41	R\$ 0,95
Insumo	39017	SINAPI	ESPACADOR / DISTANCIADOR CIRCULAR COM ENTRADA LATERAL, EM PLASTICO, PARA VERGALHAO *4,2 A 12,5* MM, COBRIMENTO 20 MM	UN	0,5430000	0,14	R\$ 0,07
Insumo	43132	SINAPI	ARAME RECOZIDO 16 BWG, D = 1,65 MM (0,016 KG/M) OU 18 BWG, D = 1,25 MM (0,01 KG/M)	KG	0,0250000	19,72	R\$ 0,49
AUX 24	92763	SINAPI	ARMAÇÃO DE PILAR OU VIGA DE ESTRUTURA CONVENCIONAL DE CONCRETO ARMADO UTILIZANDO AÇO CA-50 DE 12,5 MM - MONTAGEM. AF_06/2022	KG			8,93
Composição Auxiliar	92804	SINAPI	CORTE E DOBRA DE AÇO CA-50, DIÂMETRO DE 12,5 MM. AF_06/2022	KG	1,0000000	7,70	R\$ 7,70
Composição Auxiliar	88238	SINAPI	AJUDANTE DE ARMADOR COM ENCARGOS COMPLEMENTARES	H	0,0042000	18,90	R\$ 0,07
Composição Auxiliar	88245	SINAPI	ARMADOR COM ENCARGOS COMPLEMENTARES	H	0,0257000	24,41	R\$ 0,62
Insumo	39017	SINAPI	ESPACADOR / DISTANCIADOR CIRCULAR COM ENTRADA LATERAL, EM PLASTICO, PARA VERGALHAO *4,2 A 12,5* MM, COBRIMENTO 20 MM	UN	0,3670000	0,14	R\$ 0,05
Insumo	43132	SINAPI	ARAME RECOZIDO 16 BWG, D = 1,65 MM (0,016 KG/M) OU 18 BWG, D = 1,25 MM (0,01 KG/M)	KG	0,0250000	19,72	R\$ 0,49
AUX 25	92764	SINAPI	ARMAÇÃO DE PILAR OU VIGA DE ESTRUTURA CONVENCIONAL DE CONCRETO ARMADO UTILIZANDO AÇO CA-50 DE 16,0 MM - MONTAGEM. AF_06/2022	KG			8,68
Composição Auxiliar	88238	SINAPI	AJUDANTE DE ARMADOR COM ENCARGOS COMPLEMENTARES	H	0,0032000	18,90	R\$ 0,06
Composição Auxiliar	88245	SINAPI	ARMADOR COM ENCARGOS COMPLEMENTARES	H	0,0194000	24,41	R\$ 0,47
Composição Auxiliar	92805	SINAPI	CORTE E DOBRA DE AÇO CA-50, DIÂMETRO DE 16,0 MM. AF_06/2022	KG	1,0000000	7,64	R\$ 7,64
Insumo	43132	SINAPI	ARAME RECOZIDO 16 BWG, D = 1,65 MM (0,016 KG/M) OU 18 BWG, D = 1,25 MM (0,01 KG/M)	KG	0,0250000	19,72	R\$ 0,49

Handwritten signature

Handwritten signature



ITEM	COD	FONTE	DESCRIÇÃO	UNID	QUANT.	CUSTOS	
						UNITÁRIO	TOTAL
Insumo	39017	SINAPI	ESPACADOR / DISTANCIADOR CIRCULAR COM ENTRADA LATERAL, EM PLASTICO, PARA VERGALHAO *4,2 A 12,5* MM, COBRIMENTO 20 MM	UN	0,2120000	0,14	R\$ 0,02
AUX 26	92765	SINAPI	ARMAÇÃO DE PILAR OU VIGA DE ESTRUTURA CONVENCIONAL DE CONCRETO ARMADO UTILIZANDO AÇO CA-50 DE 20,0 MM - MONTAGEM. AF_06/2022	KG			9,91
Composição Auxiliar	92806	SINAPI	CORTE E DOBRA DE AÇO CA-50, DIÂMETRO DE 20,0 MM. AF_06/2022	KG	1,0000000	9,00	R\$ 9,00
Composição Auxiliar	88245	SINAPI	ARMADOR COM ENCARGOS COMPLEMENTARES	H	0,0152000	24,41	R\$ 0,37
Composição Auxiliar	88238	SINAPI	AJUDANTE DE ARMADOR COM ENCARGOS COMPLEMENTARES	H	0,0025000	18,90	R\$ 0,04
Insumo	39017	SINAPI	ESPACADOR / DISTANCIADOR CIRCULAR COM ENTRADA LATERAL, EM PLASTICO, PARA VERGALHAO *4,2 A 12,5* MM, COBRIMENTO 20 MM	UN	0,1130000	0,14	R\$ 0,01
Insumo	43132	SINAPI	ARAME RECOZIDO 16 BWG, D = 1,65 MM (0,016 KG/M) OU 18 BWG, D = 1,25 MM (0,01 KG/M)	KG	0,0250000	19,72	R\$ 0,49
AUX 27	92760	SINAPI	ARMAÇÃO DE PILAR OU VIGA DE ESTRUTURA CONVENCIONAL DE CONCRETO ARMADO UTILIZANDO AÇO CA-50 DE 6,3 MM - MONTAGEM. AF_06/2022	KG			12,51
Composição Auxiliar	88238	SINAPI	AJUDANTE DE ARMADOR COM ENCARGOS COMPLEMENTARES	H	0,0129000	18,90	R\$ 0,24
Composição Auxiliar	92801	SINAPI	CORTE E DOBRA DE AÇO CA-50, DIÂMETRO DE 6,3 MM. AF_06/2022	KG	1,0000000	9,73	R\$ 9,73
Composição Auxiliar	88245	SINAPI	ARMADOR COM ENCARGOS COMPLEMENTARES	H	0,0790000	24,41	R\$ 1,92
Insumo	39017	SINAPI	ESPACADOR / DISTANCIADOR CIRCULAR COM ENTRADA LATERAL, EM PLASTICO, PARA VERGALHAO *4,2 A 12,5* MM, COBRIMENTO 20 MM	UN	0,9700000	0,14	R\$ 0,13
Insumo	43132	SINAPI	ARAME RECOZIDO 16 BWG, D = 1,65 MM (0,016 KG/M) OU 18 BWG, D = 1,25 MM (0,01 KG/M)	KG	0,0250000	19,72	R\$ 0,49
AUX 28	92761	SINAPI	ARMAÇÃO DE PILAR OU VIGA DE ESTRUTURA CONVENCIONAL DE CONCRETO ARMADO UTILIZANDO AÇO CA-50 DE 8,0 MM - MONTAGEM. AF_06/2022	KG			11,82
Composição Auxiliar	88245	SINAPI	ARMADOR COM ENCARGOS COMPLEMENTARES	H	0,0561000	24,41	R\$ 1,36
Composição Auxiliar	88238	SINAPI	AJUDANTE DE ARMADOR COM ENCARGOS COMPLEMENTARES	H	0,0092000	18,90	R\$ 0,17
Composição Auxiliar	92802	SINAPI	CORTE E DOBRA DE AÇO CA-50, DIÂMETRO DE 8,0 MM. AF_06/2022	KG	1,0000000	9,70	R\$ 9,70
Insumo	39017	SINAPI	ESPACADOR / DISTANCIADOR CIRCULAR COM ENTRADA LATERAL, EM PLASTICO, PARA VERGALHAO *4,2 A 12,5* MM, COBRIMENTO 20 MM	UN	0,7430000	0,14	R\$ 0,10
Insumo	43132	SINAPI	ARAME RECOZIDO 16 BWG, D = 1,65 MM (0,016 KG/M) OU 18 BWG, D = 1,25 MM (0,01 KG/M)	KG	0,0250000	19,72	R\$ 0,49
AUX 29	92759	SINAPI	ARMAÇÃO DE PILAR OU VIGA DE ESTRUTURA CONVENCIONAL DE CONCRETO ARMADO UTILIZANDO AÇO CA-60 DE 5,0 MM - MONTAGEM. AF_06/2022	KG			13,14
Composição Auxiliar	88238	SINAPI	AJUDANTE DE ARMADOR COM ENCARGOS COMPLEMENTARES	H	0,0175000	18,90	R\$ 0,33
Composição Auxiliar	92800	SINAPI	CORTE E DOBRA DE AÇO CA-60, DIÂMETRO DE 5,0 MM. AF_06/2022	KG	1,0000000	9,56	R\$ 9,56
Composição Auxiliar	88245	SINAPI	ARMADOR COM ENCARGOS COMPLEMENTARES	H	0,1069000	24,41	R\$ 2,60
Insumo	39017	SINAPI	ESPACADOR / DISTANCIADOR CIRCULAR COM ENTRADA LATERAL, EM PLASTICO, PARA VERGALHAO *4,2 A 12,5* MM, COBRIMENTO 20 MM	UN	1,1900000	0,14	R\$ 0,16
Insumo	43132	SINAPI	ARAME RECOZIDO 16 BWG, D = 1,65 MM (0,016 KG/M) OU 18 BWG, D = 1,25 MM (0,01 KG/M)	KG	0,0250000	19,72	R\$ 0,49
AUX 30	88247	SINAPI	AUXILIAR DE ELETRICISTA COM ENCARGOS COMPLEMENTARES	H			20,82
Composição Auxiliar	95316	SINAPI	CURSO DE CAPACITAÇÃO PARA AUXILIAR DE ELETRICISTA (ENCARGOS COMPLEMENTARES) - HORISTA	H	1,0000000	0,55	R\$ 0,55
Insumo	43460	SINAPI	FERRAMENTAS - FAMILIA ELETRICISTA - HORISTA (ENCARGOS COMPLEMENTARES - COLETADO CAIXA)	H	1,0000000	0,86	R\$ 0,86
Insumo	37373	SINAPI	SEGURO - HORISTA (COLETADO CAIXA - ENCARGOS COMPLEMENTARES)	H	1,0000000	0,01	R\$ 0,01
Insumo	37371	SINAPI	TRANSPORTE - HORISTA (COLETADO CAIXA - ENCARGOS COMPLEMENTARES)	H	1,0000000	0,60	R\$ 0,60
Insumo	37370	SINAPI	ALIMENTACAO - HORISTA (COLETADO CAIXA - ENCARGOS COMPLEMENTARES)	H	1,0000000	2,28	R\$ 2,28
Insumo	43484	SINAPI	EPI - FAMILIA ELETRICISTA - HORISTA (ENCARGOS COMPLEMENTARES - COLETADO CAIXA)	H	1,0000000	1,14	R\$ 1,14
Insumo	37372	SINAPI	EXAMES - HORISTA (COLETADO CAIXA - ENCARGOS COMPLEMENTARES)	H	1,0000000	1,14	R\$ 1,14
Insumo	247	SINAPI	AJUDANTE DE ELETRICISTA (HORISTA)	H	1,0000000	14,24	R\$ 14,24
AUX 31	88248	SINAPI	AUXILIAR DE ENCANADOR OU BOMBEIRO HIDRÁULICO COM ENCARGOS COMPLEMENTARES	H			18,3
Composição Auxiliar	95317	SINAPI	CURSO DE CAPACITAÇÃO PARA AUXILIAR DE ENCANADOR OU BOMBEIRO HIDRÁULICO (ENCARGOS COMPLEMENTARES) - HORISTA	H	1,0000000	0,23	R\$ 0,23
Insumo	43485	SINAPI	EPI - FAMILIA ENCANADOR - HORISTA (ENCARGOS COMPLEMENTARES - COLETADO CAIXA)	H	1,0000000	1,01	R\$ 1,01
Insumo	37371	SINAPI	TRANSPORTE - HORISTA (COLETADO CAIXA - ENCARGOS COMPLEMENTARES)	H	1,0000000	0,60	R\$ 0,60
Insumo	246	SINAPI	AUXILIAR DE ENCANADOR OU BOMBEIRO HIDRAULICO (HORISTA)	H	1,0000000	12,71	R\$ 12,71
Insumo	37372	SINAPI	EXAMES - HORISTA (COLETADO CAIXA - ENCARGOS COMPLEMENTARES)	H	1,0000000	1,14	R\$ 1,14
Insumo	37370	SINAPI	ALIMENTACAO - HORISTA (COLETADO CAIXA - ENCARGOS COMPLEMENTARES)	H	1,0000000	2,28	R\$ 2,28



ITEM	COD	FONTE	DESCRIÇÃO	UNID	QUANT.	CUSTOS	
						UNITÁRIO	TOTAL
Insumo	43461	SINAPI	FERRAMENTAS - FAMILIA ENCANADOR - HORISTA (ENCARGOS COMPLEMENTARES - COLETADO CAIXA)	H	1,0000000	0,32	R\$ 0,32
Insumo	37373	SINAPI	SEGURO - HORISTA (COLETADO CAIXA - ENCARGOS COMPLEMENTARES)	H	1,0000000	0,01	R\$ 0,01
AUX 32	88251	SINAPI	AUXILIAR DE SERRALHEIRO COM ENCARGOS COMPLEMENTARES	H			23,84
Composição Auxiliar	95320	SINAPI	CURSO DE CAPACITAÇÃO PARA AUXILIAR DE SERRALHEIRO (ENCARGOS COMPLEMENTARES) - HORISTA	H	1,0000000	0,21	R\$ 0,21
Insumo	37372	SINAPI	EXAMES - HORISTA (COLETADO CAIXA - ENCARGOS COMPLEMENTARES)	H	1,0000000	1,14	R\$ 1,14
Insumo	252	SINAPI	AJUDANTE DE SERRALHEIRO (HORISTA)	H	1,0000000	17,59	R\$ 17,59
Insumo	43489	SINAPI	EPI - FAMILIA PEDREIRO - HORISTA (ENCARGOS COMPLEMENTARES - COLETADO CAIXA)	H	1,0000000	1,17	R\$ 1,17
Insumo	37373	SINAPI	SEGURO - HORISTA (COLETADO CAIXA - ENCARGOS COMPLEMENTARES)	H	1,0000000	0,01	R\$ 0,01
Insumo	37370	SINAPI	ALIMENTACAO - HORISTA (COLETADO CAIXA - ENCARGOS COMPLEMENTARES)	H	1,0000000	2,28	R\$ 2,28
Insumo	43465	SINAPI	FERRAMENTAS - FAMILIA PEDREIRO - HORISTA (ENCARGOS COMPLEMENTARES - COLETADO CAIXA)	H	1,0000000	0,84	R\$ 0,84
Insumo	37371	SINAPI	TRANSPORTE - HORISTA (COLETADO CAIXA - ENCARGOS COMPLEMENTARES)	H	1,0000000	0,60	R\$ 0,60
AUX 33	88256	SINAPI	AZULEJISTA OU LADRILHISTA COM ENCARGOS COMPLEMENTARES	H			24,48
Composição Auxiliar	95324	SINAPI	CURSO DE CAPACITAÇÃO PARA AZULEJISTA OU LADRILHISTA (ENCARGOS COMPLEMENTARES) - HORISTA	H	1,0000000	0,28	R\$ 0,28
Insumo	37371	SINAPI	TRANSPORTE - HORISTA (COLETADO CAIXA - ENCARGOS COMPLEMENTARES)	H	1,0000000	0,60	R\$ 0,60
Insumo	37373	SINAPI	SEGURO - HORISTA (COLETADO CAIXA - ENCARGOS COMPLEMENTARES)	H	1,0000000	0,01	R\$ 0,01
Insumo	37370	SINAPI	ALIMENTACAO - HORISTA (COLETADO CAIXA - ENCARGOS COMPLEMENTARES)	H	1,0000000	2,28	R\$ 2,28
Insumo	43489	SINAPI	EPI - FAMILIA PEDREIRO - HORISTA (ENCARGOS COMPLEMENTARES - COLETADO CAIXA)	H	1,0000000	1,17	R\$ 1,17
Insumo	37372	SINAPI	EXAMES - HORISTA (COLETADO CAIXA - ENCARGOS COMPLEMENTARES)	H	1,0000000	1,14	R\$ 1,14
Insumo	4760	SINAPI	AZULEJISTA OU LADRILHEIRO (HORISTA)	H	1,0000000	18,16	R\$ 18,16
Insumo	43465	SINAPI	FERRAMENTAS - FAMILIA PEDREIRO - HORISTA (ENCARGOS COMPLEMENTARES - COLETADO CAIXA)	H	1,0000000	0,84	R\$ 0,84
AUX 34	140	ORSE	Aço CA - 50 Ø 6,3 a 12,5mm, inclusive corte, dobragem, montagem e colocação de ferragens nas formas, para superestruturas e fundações - R1	kg			11,51
Composição Auxiliar	10549	ORSE	Encargos Complementares - Servente	h	0,0800000	2,95	R\$ 0,23
Composição Auxiliar	10555	ORSE	Encargos Complementares - Armador	h	0,0800000	2,73	R\$ 0,21
Insumo	6111	SINAPI	SERVENTE DE OBRAS	H	0,0800000	12,71	R\$ 1,01
Insumo	81	ORSE	Aço ca-50 6,3 a 12,5 mm kg	kg	1,0000000	8,09	R\$ 8,09
Insumo	378	SINAPI	ARMADOR (HORISTA)	H	0,0800000	18,16	R\$ 1,45
Insumo	39315	SINAPI	ESPACADOR / DISTANCIADOR TIPO GARRA DUPLA, EM PLASTICO, COBRIMENTO *20* MM, PARA FERRAGENS DE LAJES E FUNDO DE VIGAS	UN	0,4000000	0,22	R\$ 0,08
Insumo	39017	SINAPI	ESPACADOR / DISTANCIADOR CIRCULAR COM ENTRADA LATERAL, EM PLASTICO, PARA VERGALHAO *4,2 A 12,5* MM, COBRIMENTO 20 MM	UN	0,4000000	0,14	R\$ 0,05
Insumo	43132	SINAPI	ARAME RECOZIDO 16 BWG, D = 1,65 MM (0,016 KG/M) OU 18 BWG, D = 1,25 MM (0,01 KG/M)	KG	0,0200000	19,72	R\$ 0,39
AUX 35	90806	SINAPI	BATENTE PARA PORTA DE MADEIRA, FIXAÇÃO COM ARGAMASSA, PADRÃO MÉDIO - FORNECIMENTO E INSTALAÇÃO. AF_12/2019	UN			336,31
Composição Auxiliar	88316	SINAPI	SERVENTE COM ENCARGOS COMPLEMENTARES	H	0,9570000	18,86	R\$ 18,04
Composição Auxiliar	90801	SINAPI	BATENTE PARA PORTA DE MADEIRA, PADRÃO MÉDIO - FORNECIMENTO E MONTAGEM. AF_12/2019	UN	1,0000000	253,80	R\$ 253,80
Composição Auxiliar	88629	SINAPI	ARGAMASSA TRAÇO 1:3 (EM VOLUME DE CIMENTO E AREIA MÉDIA ÚMIDA), PREPARO MANUAL. AF_08/2019	m³	0,0223000	561,52	R\$ 12,52
Composição Auxiliar	88309	SINAPI	PEDREIRO COM ENCARGOS COMPLEMENTARES	H	1,3620000	24,60	R\$ 33,50
Composição Auxiliar	88261	SINAPI	CARPINTEIRO DE ESQUADRIA COM ENCARGOS COMPLEMENTARES	H	0,5520000	25,22	R\$ 13,92
Insumo	7319	SINAPI	TINTA ASFALTICA IMPERMEABILIZANTE DISPERSA EM AGUA, PARA MATERIAIS CIMENTICIOS	L	0,1671000	9,78	R\$ 1,63
Insumo	39027	SINAPI	PREGO DE ACO POLIDO COM CABECA 19 X 36 (3 1/4 X 9)	KG	0,2000000	14,54	R\$ 2,90
AUX 36	90801	SINAPI	BATENTE PARA PORTA DE MADEIRA, PADRÃO MÉDIO - FORNECIMENTO E MONTAGEM. AF_12/2019	UN			253,8
Composição Auxiliar	88316	SINAPI	SERVENTE COM ENCARGOS COMPLEMENTARES	H	1,3570000	18,86	R\$ 25,59
Composição Auxiliar	88261	SINAPI	CARPINTEIRO DE ESQUADRIA COM ENCARGOS COMPLEMENTARES	H	2,7410000	25,22	R\$ 69,12
Insumo	5075	SINAPI	PREGO DE ACO POLIDO COM CABECA 18 X 30 (2 3/4 X 10)	KG	0,0240000	14,56	R\$ 0,34
Insumo	5066	SINAPI	PREGO DE ACO POLIDO COM CABECA 12 X 12	KG	0,0110000	19,17	R\$ 0,21
Insumo	183	SINAPI	BATENTE / PORTAL / ADUELA / MARCO EM MADEIRA MACICA COM REBAIXO, E = *3* CM, L = *14* CM, PARA PORTAS DE GIRO DE *60 CM A 120* CM X *210* CM, CEDRINHO / ANGELIM COMERCIAL / TAURI / CURUPIXA / PEROBA / CUMARU OU EQUIVALENTE DA REGIAO (NAO INCLUI ALIZARES)	JG	1,0000000	158,54	R\$ 158,54
AUX 37	88831	SINAPI	BETONEIRA CAPACIDADE NOMINAL DE 400 L, CAPACIDADE DE MISTURA 280 L, MOTOR ELÉTRICO TRIFÁSICO POTÊNCIA DE 2 CV, SEM CARREGADOR - CHI DIURNO. AF_05/2023	CHI			0,37

1511

ITEM	COD	FONTE	DESCRIÇÃO	UNID	QUANT.	CUSTOS	
						UNITÁRIO	TOTAL
Composição Auxiliar	88826	SINAPI	BETONEIRA CAPACIDADE NOMINAL DE 400 L, CAPACIDADE DE MISTURA 280 L, MOTOR ELÉTRICO TRIFÁSICO POTÊNCIA DE 2 CV, SEM CARREGADOR - DEPRECIÇÃO. AF_05/2023	H	1,0000000	0,32	R\$ 0,32
Composição Auxiliar	88827	SINAPI	BETONEIRA CAPACIDADE NOMINAL DE 400 L, CAPACIDADE DE MISTURA 280 L, MOTOR ELÉTRICO TRIFÁSICO POTÊNCIA DE 2 CV, SEM CARREGADOR - JUROS. AF_05/2023	H	1,0000000	0,05	R\$ 0,05
AUX 38	88830	SINAPI	BETONEIRA CAPACIDADE NOMINAL DE 400 L, CAPACIDADE DE MISTURA 280 L, MOTOR ELÉTRICO TRIFÁSICO POTÊNCIA DE 2 CV, SEM CARREGADOR - CHP DIURNO. AF_05/2023	CHP			1,67
Composição Auxiliar	88829	SINAPI	BETONEIRA CAPACIDADE NOMINAL DE 400 L, CAPACIDADE DE MISTURA 280 L, MOTOR ELÉTRICO TRIFÁSICO POTÊNCIA DE 2 CV, SEM CARREGADOR - MATERIAIS NA OPERAÇÃO. AF_05/2023	H	1,0000000	0,92	R\$ 0,92
Composição Auxiliar	88826	SINAPI	BETONEIRA CAPACIDADE NOMINAL DE 400 L, CAPACIDADE DE MISTURA 280 L, MOTOR ELÉTRICO TRIFÁSICO POTÊNCIA DE 2 CV, SEM CARREGADOR - DEPRECIÇÃO. AF_05/2023	H	1,0000000	0,32	R\$ 0,32
Composição Auxiliar	88827	SINAPI	BETONEIRA CAPACIDADE NOMINAL DE 400 L, CAPACIDADE DE MISTURA 280 L, MOTOR ELÉTRICO TRIFÁSICO POTÊNCIA DE 2 CV, SEM CARREGADOR - JUROS. AF_05/2023	H	1,0000000	0,05	R\$ 0,05
Composição Auxiliar	88828	SINAPI	BETONEIRA CAPACIDADE NOMINAL DE 400 L, CAPACIDADE DE MISTURA 280 L, MOTOR ELÉTRICO TRIFÁSICO POTÊNCIA DE 2 CV, SEM CARREGADOR - MANUTENÇÃO. AF_05/2023	H	1,0000000	0,38	R\$ 0,38
AUX 39	88826	SINAPI	BETONEIRA CAPACIDADE NOMINAL DE 400 L, CAPACIDADE DE MISTURA 280 L, MOTOR ELÉTRICO TRIFÁSICO POTÊNCIA DE 2 CV, SEM CARREGADOR - DEPRECIÇÃO. AF_05/2023	H			0,32
Insumo	10535	SINAPI	BETONEIRA CAPACIDADE NOMINAL 400 L, CAPACIDADE DE MISTURA 280 L, MOTOR ELETRICO TRIFASICO 220/380 V POTENCIA 2 CV, SEM CARREGADOR	UN	0,0000600	5.490,00	R\$ 0,32
AUX 40	88827	SINAPI	BETONEIRA CAPACIDADE NOMINAL DE 400 L, CAPACIDADE DE MISTURA 280 L, MOTOR ELÉTRICO TRIFÁSICO POTÊNCIA DE 2 CV, SEM CARREGADOR - JUROS. AF_05/2023	H			0,05
Insumo	10535	SINAPI	BETONEIRA CAPACIDADE NOMINAL 400 L, CAPACIDADE DE MISTURA 280 L, MOTOR ELETRICO TRIFASICO 220/380 V POTENCIA 2 CV, SEM CARREGADOR	UN	0,0000100	5.490,00	R\$ 0,05
AUX 41	88828	SINAPI	BETONEIRA CAPACIDADE NOMINAL DE 400 L, CAPACIDADE DE MISTURA 280 L, MOTOR ELÉTRICO TRIFÁSICO POTÊNCIA DE 2 CV, SEM CARREGADOR - MANUTENÇÃO. AF_05/2023	H			0,38
Insumo	10535	SINAPI	BETONEIRA CAPACIDADE NOMINAL 400 L, CAPACIDADE DE MISTURA 280 L, MOTOR ELETRICO TRIFASICO 220/380 V POTENCIA 2 CV, SEM CARREGADOR	UN	0,0000700	5.490,00	R\$ 0,38
AUX 42	88829	SINAPI	BETONEIRA CAPACIDADE NOMINAL DE 400 L, CAPACIDADE DE MISTURA 280 L, MOTOR ELÉTRICO TRIFÁSICO POTÊNCIA DE 2 CV, SEM CARREGADOR - MATERIAIS NA OPERAÇÃO. AF_05/2023	H			0,92
Insumo	2705	SINAPI	ENERGIA ELETRICA ATE 2000 KWH INDUSTRIAL, SEM DEMANDA	KWH	1,2512000	0,74	R\$ 0,92
AUX 43	89226	SINAPI	BETONEIRA CAPACIDADE NOMINAL DE 600 L, CAPACIDADE DE MISTURA 360 L, MOTOR ELÉTRICO TRIFÁSICO POTÊNCIA DE 4 CV, SEM CARREGADOR - CHI DIURNO. AF_05/2023	CHI			1,55
Composição Auxiliar	89221	SINAPI	BETONEIRA CAPACIDADE NOMINAL DE 600 L, CAPACIDADE DE MISTURA 360 L, MOTOR ELÉTRICO TRIFÁSICO POTÊNCIA DE 4 CV, SEM CARREGADOR - DEPRECIÇÃO. AF_05/2023	H	1,0000000	1,33	R\$ 1,33
Composição Auxiliar	89222	SINAPI	BETONEIRA CAPACIDADE NOMINAL DE 600 L, CAPACIDADE DE MISTURA 360 L, MOTOR ELÉTRICO TRIFÁSICO POTÊNCIA DE 4 CV, SEM CARREGADOR - JUROS. AF_05/2023	H	1,0000000	0,22	R\$ 0,22
AUX 44	89225	SINAPI	BETONEIRA CAPACIDADE NOMINAL DE 600 L, CAPACIDADE DE MISTURA 360 L, MOTOR ELÉTRICO TRIFÁSICO POTÊNCIA DE 4 CV, SEM CARREGADOR - CHP DIURNO. AF_05/2023	CHP			4,96
Composição Auxiliar	89224	SINAPI	BETONEIRA CAPACIDADE NOMINAL DE 600 L, CAPACIDADE DE MISTURA 360 L, MOTOR ELÉTRICO TRIFÁSICO POTÊNCIA DE 4 CV, SEM CARREGADOR - MATERIAIS NA OPERAÇÃO. AF_05/2023	H	1,0000000	1,85	R\$ 1,85
Composição Auxiliar	89221	SINAPI	BETONEIRA CAPACIDADE NOMINAL DE 600 L, CAPACIDADE DE MISTURA 360 L, MOTOR ELÉTRICO TRIFÁSICO POTÊNCIA DE 4 CV, SEM CARREGADOR - DEPRECIÇÃO. AF_05/2023	H	1,0000000	1,33	R\$ 1,33
Composição Auxiliar	89223	SINAPI	BETONEIRA CAPACIDADE NOMINAL DE 600 L, CAPACIDADE DE MISTURA 360 L, MOTOR ELÉTRICO TRIFÁSICO POTÊNCIA DE 4 CV, SEM CARREGADOR - MANUTENÇÃO. AF_05/2023	H	1,0000000	1,56	R\$ 1,56
Composição Auxiliar	89222	SINAPI	BETONEIRA CAPACIDADE NOMINAL DE 600 L, CAPACIDADE DE MISTURA 360 L, MOTOR ELÉTRICO TRIFÁSICO POTÊNCIA DE 4 CV, SEM CARREGADOR - JUROS. AF_05/2023	H	1,0000000	0,22	R\$ 0,22
AUX 45	89221	SINAPI	BETONEIRA CAPACIDADE NOMINAL DE 600 L, CAPACIDADE DE MISTURA 360 L, MOTOR ELÉTRICO TRIFÁSICO POTÊNCIA DE 4 CV, SEM CARREGADOR - DEPRECIÇÃO. AF_05/2023	H			1,33
Insumo	36397	SINAPI	BETONEIRA, CAPACIDADE NOMINAL 600 L, CAPACIDADE DE MISTURA 360L, MOTOR ELETRICO TRIFASICO 220/380V, POTENCIA 4CV, EXCLUSO CARREGADOR	UN	0,0000600	22.332,20	R\$ 1,33
AUX 46	89222	SINAPI	BETONEIRA CAPACIDADE NOMINAL DE 600 L, CAPACIDADE DE MISTURA 360 L, MOTOR ELÉTRICO TRIFÁSICO POTÊNCIA DE 4 CV, SEM CARREGADOR - JUROS. AF_05/2023	H			0,22
Insumo	36397	SINAPI	BETONEIRA, CAPACIDADE NOMINAL 600 L, CAPACIDADE DE MISTURA 360L, MOTOR ELETRICO TRIFASICO 220/380V, POTENCIA 4CV, EXCLUSO CARREGADOR	UN	0,0000100	22.332,20	R\$ 0,22
AUX 47	89223	SINAPI	BETONEIRA CAPACIDADE NOMINAL DE 600 L, CAPACIDADE DE MISTURA 360 L, MOTOR ELÉTRICO TRIFÁSICO POTÊNCIA DE 4 CV, SEM CARREGADOR - MANUTENÇÃO. AF_05/2023	H			1,56



ITEM	COD	FONTE	DESCRIÇÃO	UNID	QUANT.	CUSTOS	
						UNITÁRIO	TOTAL
Insumo	36397	SINAPI	BETONEIRA, CAPACIDADE NOMINAL 600 L, CAPACIDADE DE MISTURA 360L, MOTOR ELETRICO TRIFASICO 220/380V, POTENCIA 4CV, EXCLUSO CARREGADOR	UN	0,0000700	22.332,20	R\$ 1,56
AUX 48	89224	SINAPI	BETONEIRA CAPACIDADE NOMINAL DE 600 L, CAPACIDADE DE MISTURA 360 L, MOTOR ELÉTRICO TRIFÁSICO POTÊNCIA DE 4 CV, SEM CARREGADOR - MATERIAIS NA OPERAÇÃO. AF_05/2023	H			1,85
Insumo	2705	SINAPI	ENERGIA ELETRICA ATE 2000 KWH INDUSTRIAL, SEM DEMANDA	KWH	2,5023900	0,74	R\$ 1,85
AUX 49	91926	SINAPI	CABO DE COBRE FLEXÍVEL ISOLADO, 2,5 MM², ANTI-CHAMA 450/750 V, PARA CIRCUITOS TERMINAIS - FORNECIMENTO E INSTALAÇÃO. AF_03/2023	M			3,3
Composição Auxiliar	88264	SINAPI	ELETRICISTA COM ENCARGOS COMPLEMENTARES	H	0,0290000	24,90	R\$ 0,72
Composição Auxiliar	88247	SINAPI	AUXILIAR DE ELETRICISTA COM ENCARGOS COMPLEMENTARES	H	0,0290000	20,82	R\$ 0,60
Insumo	1014	SINAPI	CABO DE COBRE, FLEXIVEL, CLASSE 4 OU 5, ISOLACAO EM PVC/A, ANTICHAMA BWF-B, 1 CONDUTOR, 450/750 V, SECAO NOMINAL 2,5 MM2	M	1,2434000	1,55	R\$ 1,92
Insumo	21127	SINAPI	FITA ISOLANTE ADESIVA ANTICHAMA, USO ATE 750 V, EM ROLO DE 19 MM X 5 M	UN	0,0094000	7,38	R\$ 0,06
AUX 50	91928	SINAPI	CABO DE COBRE FLEXÍVEL ISOLADO, 4 MM², ANTI-CHAMA 450/750 V, PARA CIRCUITOS TERMINAIS - FORNECIMENTO E INSTALAÇÃO. AF_03/2023	M			2,07
Composição Auxiliar	88264	SINAPI	ELETRICISTA COM ENCARGOS COMPLEMENTARES	H	0,0390000	24,90	R\$ 0,97
Composição Auxiliar	88247	SINAPI	AUXILIAR DE ELETRICISTA COM ENCARGOS COMPLEMENTARES	H	0,0390000	20,82	R\$ 0,81
Insumo	21127	SINAPI	FITA ISOLANTE ADESIVA ANTICHAMA, USO ATE 750 V, EM ROLO DE 19 MM X 5 M	UN	0,0094000	7,38	R\$ 0,06
Insumo	981	SINAPI	CABO DE COBRE, FLEXIVEL, CLASSE 4 OU 5, ISOLACAO EM PVC/A, ANTICHAMA BWF-B, 1 CONDUTOR, 450/750 V, SECAO NOMINAL 4 MM2	M	1,2434000	0,19	R\$ 0,23
AUX 51	102607	SINAPI	CAIXA D'ÁGUA EM POLIETILENO, 1000 LITROS - FORNECIMENTO E INSTALAÇÃO. AF_06/2021	UN			358,95
Composição Auxiliar	88248	SINAPI	AUXILIAR DE ENCANADOR OU BOMBEIRO HIDRÁULICO COM ENCARGOS COMPLEMENTARES	H	0,1510000	18,30	R\$ 2,76
Composição Auxiliar	88267	SINAPI	ENCANADOR OU BOMBEIRO HIDRÁULICO COM ENCARGOS COMPLEMENTARES	H	0,1510000	23,86	R\$ 3,60
Insumo	34636	SINAPI	CAIXA D'AGUA / RESERVATORIO EM POLIETILENO, 1000 LITROS, COM TAMPA	UN	1,0000000	352,59	R\$ 352,59
AUX 52	91940	SINAPI	CAIXA RETANGULAR 4" X 2" MÉDIA (1,30 M DO PISO), PVC, INSTALADA EM PAREDE - FORNECIMENTO E INSTALAÇÃO. AF_03/2023	UN			16,29
Composição Auxiliar	88629	SINAPI	ARGAMASSA TRAÇO 1:3 (EM VOLUME DE CIMENTO E AREIA MÉDIA ÚMIDA), PREPARO MANUAL. AF_08/2019	m³	0,0009000	561,52	R\$ 0,50
Composição Auxiliar	88247	SINAPI	AUXILIAR DE ELETRICISTA COM ENCARGOS COMPLEMENTARES	H	0,2910000	20,82	R\$ 6,05
Composição Auxiliar	88264	SINAPI	ELETRICISTA COM ENCARGOS COMPLEMENTARES	H	0,2910000	24,90	R\$ 7,24
Insumo	1872	SINAPI	CAIXA DE PASSAGEM, EM PVC, DE 4" X 2", PARA ELETRODUTO FLEXIVEL CORRUGADO	UN	1,0000000	2,50	R\$ 2,50
AUX 53	88261	SINAPI	CARPINTEIRO DE ESQUADRIA COM ENCARGOS COMPLEMENTARES	H			25,22
Composição Auxiliar	95329	SINAPI	CURSO DE CAPACITAÇÃO PARA CARPINTEIRO DE ESQUADRIA (ENCARGOS COMPLEMENTARES) - HORISTA	H	1,0000000	0,29	R\$ 0,29
Insumo	37373	SINAPI	SEGURO - HORISTA (COLETADO CAIXA - ENCARGOS COMPLEMENTARES)	H	1,0000000	0,01	R\$ 0,01
Insumo	43459	SINAPI	FERRAMENTAS - FAMILIA CARPINTEIRO DE FORMAS - HORISTA (ENCARGOS COMPLEMENTARES - COLETADO CAIXA)	H	1,0000000	0,49	R\$ 0,49
Insumo	37372	SINAPI	EXAMES - HORISTA (COLETADO CAIXA - ENCARGOS COMPLEMENTARES)	H	1,0000000	1,14	R\$ 1,14
Insumo	43483	SINAPI	EPI - FAMILIA CARPINTEIRO DE FORMAS - HORISTA (ENCARGOS COMPLEMENTARES - COLETADO CAIXA)	H	1,0000000	1,34	R\$ 1,34
Insumo	1214	SINAPI	CARPINTEIRO DE ESQUADRIAS (HORISTA)	H	1,0000000	19,07	R\$ 19,07
Insumo	37370	SINAPI	ALIMENTACAO - HORISTA (COLETADO CAIXA - ENCARGOS COMPLEMENTARES)	H	1,0000000	2,28	R\$ 2,28
Insumo	37371	SINAPI	TRANSPORTE - HORISTA (COLETADO CAIXA - ENCARGOS COMPLEMENTARES)	H	1,0000000	0,60	R\$ 0,60
AUX 54	88262	SINAPI	CARPINTEIRO DE FORMAS COM ENCARGOS COMPLEMENTARES	H			24,23
Composição Auxiliar	95330	SINAPI	CURSO DE CAPACITAÇÃO PARA CARPINTEIRO DE FÔRMAS (ENCARGOS COMPLEMENTARES) - HORISTA	H	1,0000000	0,21	R\$ 0,21
Insumo	1213	SINAPI	CARPINTEIRO DE FORMAS (HORISTA)	H	1,0000000	18,16	R\$ 18,16
Insumo	43483	SINAPI	EPI - FAMILIA CARPINTEIRO DE FORMAS - HORISTA (ENCARGOS COMPLEMENTARES - COLETADO CAIXA)	H	1,0000000	1,34	R\$ 1,34
Insumo	37370	SINAPI	ALIMENTACAO - HORISTA (COLETADO CAIXA - ENCARGOS COMPLEMENTARES)	H	1,0000000	2,28	R\$ 2,28
Insumo	37373	SINAPI	SEGURO - HORISTA (COLETADO CAIXA - ENCARGOS COMPLEMENTARES)	H	1,0000000	0,01	R\$ 0,01
Insumo	43459	SINAPI	FERRAMENTAS - FAMILIA CARPINTEIRO DE FORMAS - HORISTA (ENCARGOS COMPLEMENTARES - COLETADO CAIXA)	H	1,0000000	0,49	R\$ 0,49
Insumo	37372	SINAPI	EXAMES - HORISTA (COLETADO CAIXA - ENCARGOS COMPLEMENTARES)	H	1,0000000	1,14	R\$ 1,14
Insumo	37371	SINAPI	TRANSPORTE - HORISTA (COLETADO CAIXA - ENCARGOS COMPLEMENTARES)	H	1,0000000	0,60	R\$ 0,60
AUX 55	90466	SINAPI	CHUMBAMENTO LINEAR EM ALVENARIA PARA RAMAIS/DISTRIBUIÇÃO COM DIÂMETROS MENORES OU IGUAIS A 40 MM. AF_05/2015	M			12

ITEM	COD	FONTE	DESCRIÇÃO	UNID	QUANT.	CUSTOS	
						UNITÁRIO	TOTAL
Composição Auxiliar	88267	SINAPI	ENCANADOR OU BOMBEIRO HIDRÁULICO COM ENCARGOS COMPLEMENTARES	H	0,3910000	23,86	R\$ 9,32
Composição Auxiliar	88629	SINAPI	ARGAMASSA TRAÇO 1:3 (EM VOLUME DE CIMENTO E AREIA MÉDIA ÚMIDA), PREPARO MANUAL. AF_08/2019	m³	0,0030000	561,52	R\$ 1,68
Composição Auxiliar	88248	SINAPI	AUXILIAR DE ENCANADOR OU BOMBEIRO HIDRÁULICO COM ENCARGOS COMPLEMENTARES	H	0,0550000	18,30	R\$ 1,00
AUX 56	96557	SINAPI	CONCRETAGEM DE BLOCOS DE COROAMENTO E VIGAS BALDRAMES, FCK 30 MPA, COM USO DE BOMBA LANÇAMENTO, ADENSAMENTO E ACABAMENTO. AF_06/2017	m³			489
Composição Auxiliar	90587	SINAPI	VIBRADOR DE IMERSÃO, DIÂMETRO DE PONTEIRA 45MM, MOTOR ELÉTRICO TRIFÁSICO POTÊNCIA DE 2 CV - CHI DIURNO. AF_06/2015	CHI	0,0930000	0,35	R\$ 0,03
Composição Auxiliar	88309	SINAPI	PEDREIRO COM ENCARGOS COMPLEMENTARES	H	0,3630000	24,60	R\$ 8,92
Composição Auxiliar	90586	SINAPI	VIBRADOR DE IMERSÃO, DIÂMETRO DE PONTEIRA 45MM, MOTOR ELÉTRICO TRIFÁSICO POTÊNCIA DE 2 CV - CHP DIURNO. AF_06/2015	CHP	0,0880000	0,98	R\$ 0,08
Composição Auxiliar	88316	SINAPI	SERVENTE COM ENCARGOS COMPLEMENTARES	H	0,5440000	18,86	R\$ 10,25
Insumo	1525	SINAPI	CONCRETO USINADO BOMBEAVEL, CLASSE DE RESISTENCIA C30, BRITA 0 E 1, SLUMP = 100 +/- 20 MM, COM BOMBEAMENTO (DISPONIBILIZACAO DE BOMBA), SEM O LANÇAMENTO (NBR 8953)	m³	1,1500000	408,46	R\$ 469,72
AUX 57	103672	SINAPI	CONCRETAGEM DE PILARES, FCK = 25 MPA, COM USO DE BOMBA - LANÇAMENTO, ADENSAMENTO E ACABAMENTO. AF_02/2022_PS	m³			473,5
Composição Auxiliar	90586	SINAPI	VIBRADOR DE IMERSÃO, DIÂMETRO DE PONTEIRA 45MM, MOTOR ELÉTRICO TRIFÁSICO POTÊNCIA DE 2 CV - CHP DIURNO. AF_06/2015	CHP	0,0940000	0,98	R\$ 0,09
Composição Auxiliar	88309	SINAPI	PEDREIRO COM ENCARGOS COMPLEMENTARES	H	0,2240000	24,60	R\$ 5,51
Composição Auxiliar	88316	SINAPI	SERVENTE COM ENCARGOS COMPLEMENTARES	H	1,3450000	18,86	R\$ 25,36
Composição Auxiliar	88262	SINAPI	CARPINTEIRO DE FORMAS COM ENCARGOS COMPLEMENTARES	H	0,2240000	24,23	R\$ 5,42
Composição Auxiliar	90587	SINAPI	VIBRADOR DE IMERSÃO, DIÂMETRO DE PONTEIRA 45MM, MOTOR ELÉTRICO TRIFÁSICO POTÊNCIA DE 2 CV - CHI DIURNO. AF_06/2015	CHI	0,1300000	0,35	R\$ 0,04
Insumo	1527	SINAPI	CONCRETO USINADO BOMBEAVEL, CLASSE DE RESISTENCIA C25, BRITA 0 E 1, SLUMP = 100 +/- 20 MM, COM BOMBEAMENTO (DISPONIBILIZACAO DE BOMBA), SEM O LANÇAMENTO (NBR 8953)	m³	1,1030000	396,27	R\$ 437,08
AUX 58	103675	SINAPI	CONCRETAGEM DE VIGAS E LAJES, FCK=25 MPA, PARA LAJES MACIÇAS OU NERVURADAS COM USO DE BOMBA - LANÇAMENTO, ADENSAMENTO E ACABAMENTO. AF_02/2022_PS	m³			474,34
Composição Auxiliar	90586	SINAPI	VIBRADOR DE IMERSÃO, DIÂMETRO DE PONTEIRA 45MM, MOTOR ELÉTRICO TRIFÁSICO POTÊNCIA DE 2 CV - CHP DIURNO. AF_06/2015	CHP	0,1200000	0,98	R\$ 0,11
Composição Auxiliar	88262	SINAPI	CARPINTEIRO DE FORMAS COM ENCARGOS COMPLEMENTARES	H	0,1250000	24,23	R\$ 3,02
Composição Auxiliar	88309	SINAPI	PEDREIRO COM ENCARGOS COMPLEMENTARES	H	0,7530000	24,60	R\$ 18,52
Composição Auxiliar	88316	SINAPI	SERVENTE COM ENCARGOS COMPLEMENTARES	H	0,8260000	18,86	R\$ 15,57
Composição Auxiliar	90587	SINAPI	VIBRADOR DE IMERSÃO, DIÂMETRO DE PONTEIRA 45MM, MOTOR ELÉTRICO TRIFÁSICO POTÊNCIA DE 2 CV - CHI DIURNO. AF_06/2015	CHI	0,1310000	0,35	R\$ 0,04
Insumo	1527	SINAPI	CONCRETO USINADO BOMBEAVEL, CLASSE DE RESISTENCIA C25, BRITA 0 E 1, SLUMP = 100 +/- 20 MM, COM BOMBEAMENTO (DISPONIBILIZACAO DE BOMBA), SEM O LANÇAMENTO (NBR 8953)	m³	1,1030000	396,27	R\$ 437,08
AUX 59	94970	SINAPI	CONCRETO FCK = 20MPA, TRAÇO 1:2,7:3 (EM MASSA SECA DE CIMENTO/ AREIA MÉDIA/ BRITA 1) - PREPARO MECÂNICO COM BETONEIRA 600 L. AF_05/2021	m³			398,13
Composição Auxiliar	89226	SINAPI	BETONEIRA CAPACIDADE NOMINAL DE 600 L, CAPACIDADE DE MISTURA 360 L, MOTOR ELÉTRICO TRIFÁSICO POTÊNCIA DE 4 CV, SEM CARREGADOR - CHI DIURNO. AF_05/2023	CHI	0,6197000	1,55	R\$ 0,96
Composição Auxiliar	88316	SINAPI	SERVENTE COM ENCARGOS COMPLEMENTARES	H	2,0267000	18,86	R\$ 38,22
Composição Auxiliar	88377	SINAPI	OPERADOR DE BETONEIRA ESTACIONÁRIA/MISTURADOR COM ENCARGOS COMPLEMENTARES	H	1,2768000	28,14	R\$ 35,92
Composição Auxiliar	89225	SINAPI	BETONEIRA CAPACIDADE NOMINAL DE 600 L, CAPACIDADE DE MISTURA 360 L, MOTOR ELÉTRICO TRIFÁSICO POTÊNCIA DE 4 CV, SEM CARREGADOR - CHP DIURNO. AF_05/2023	CHP	0,6572000	4,96	R\$ 3,25
Insumo	4721	SINAPI	PEDRA BRITADA N. 1 (9,5 a 19 MM) POSTO PEDREIRA/FORNECEDOR, SEM FRETE	m³	0,5912000	76,62	R\$ 45,29
Insumo	1379	SINAPI	CIMENTO PORTLAND COMPOSTO CP II-32	KG	325,1589000	0,54	R\$ 175,58
Insumo	370	SINAPI	AREIA MEDIA - POSTO JAZIDA/FORNECEDOR (RETIRADO NA JAZIDA, SEM TRANSPORTE)	m³	0,7609000	130,00	R\$ 98,91
AUX 60	94968	SINAPI	CONCRETO MAGRO PARA LASTRO, TRAÇO 1:4,5:4,5 (EM MASSA SECA DE CIMENTO/ AREIA MÉDIA/ BRITA 1) - PREPARO MECÂNICO COM BETONEIRA 600 L. AF_05/2021	m³			349,64
Composição Auxiliar	89226	SINAPI	BETONEIRA CAPACIDADE NOMINAL DE 600 L, CAPACIDADE DE MISTURA 360 L, MOTOR ELÉTRICO TRIFÁSICO POTÊNCIA DE 4 CV, SEM CARREGADOR - CHI DIURNO. AF_05/2023	CHI	0,6462000	1,55	R\$ 1,00
Composição Auxiliar	89225	SINAPI	BETONEIRA CAPACIDADE NOMINAL DE 600 L, CAPACIDADE DE MISTURA 360 L, MOTOR ELÉTRICO TRIFÁSICO POTÊNCIA DE 4 CV, SEM CARREGADOR - CHP DIURNO. AF_05/2023	CHP	0,6853000	4,96	R\$ 3,39
Composição Auxiliar	88377	SINAPI	OPERADOR DE BETONEIRA ESTACIONÁRIA/MISTURADOR COM ENCARGOS COMPLEMENTARES	H	1,3315000	28,14	R\$ 37,46
Composição Auxiliar	88316	SINAPI	SERVENTE COM ENCARGOS COMPLEMENTARES	H	2,1058000	18,86	R\$ 39,71
Insumo	1379	SINAPI	CIMENTO PORTLAND COMPOSTO CP II-32	KG	213,4531000	0,54	R\$ 115,26



ITEM	COD	FONTE	DESCRIÇÃO	UNID	QUANT.	CUSTOS	
						UNITÁRIO	TOTAL
Insumo	4721	SINAPI	PEDRA BRITADA N. 1 (9,5 a 19 MM) POSTO PEDREIRA/FORNECEDOR, SEM FRETE	m³	0,5821000	76,62	R\$ 44,60
Insumo	370	SINAPI	AREIA MEDIA - POSTO JAZIDA/FORNECEDOR (RETIRADO NA JAZIDA, SEM TRANSPORTE)	m³	0,8325000	130,00	R\$ 108,22
AUX 61	92803	SINAPI	CORTE E DOBRA DE AÇO CA-50, DIÂMETRO DE 10,0 MM. AF_06/2022	KG			8,97
Composição Auxiliar	88238	SINAPI	AJUDANTE DE ARMADOR COM ENCARGOS COMPLEMENTARES	H	0,0014000	18,90	R\$ 0,02
Composição Auxiliar	88245	SINAPI	ARMADOR COM ENCARGOS COMPLEMENTARES	H	0,0088000	24,41	R\$ 0,21
Insumo	34	SINAPI	ACO CA-50, 10,0 MM, VERGALHAO	KG	1,1100000	7,88	R\$ 8,74
AUX 62	92804	SINAPI	CORTE E DOBRA DE AÇO CA-50, DIÂMETRO DE 12,5 MM. AF_06/2022	KG			7,7
Composição Auxiliar	88238	SINAPI	AJUDANTE DE ARMADOR COM ENCARGOS COMPLEMENTARES	H	0,0008000	18,90	R\$ 0,01
Composição Auxiliar	88245	SINAPI	ARMADOR COM ENCARGOS COMPLEMENTARES	H	0,0048000	24,41	R\$ 0,11
Insumo	43055	SINAPI	ACO CA-50, 12,5 MM OU 16,0 MM, VERGALHAO	KG	1,1100000	6,83	R\$ 7,58
AUX 63	92805	SINAPI	CORTE E DOBRA DE AÇO CA-50, DIÂMETRO DE 16,0 MM. AF_06/2022	KG			7,64
Composição Auxiliar	88245	SINAPI	ARMADOR COM ENCARGOS COMPLEMENTARES	H	0,0025000	24,41	R\$ 0,06
Insumo	43055	SINAPI	ACO CA-50, 12,5 MM OU 16,0 MM, VERGALHAO	KG	1,1100000	6,83	R\$ 7,58
AUX 64	92806	SINAPI	CORTE E DOBRA DE AÇO CA-50, DIÂMETRO DE 20,0 MM. AF_06/2022	KG			9
Composição Auxiliar	88245	SINAPI	ARMADOR COM ENCARGOS COMPLEMENTARES	H	0,0013000	24,41	R\$ 0,03
Insumo	43056	SINAPI	ACO CA-50, 20,0 MM OU 25,0 MM, VERGALHAO	KG	1,1400000	7,87	R\$ 8,97
AUX 65	92801	SINAPI	CORTE E DOBRA DE AÇO CA-50, DIÂMETRO DE 6,3 MM. AF_06/2022	KG			9,73
Composição Auxiliar	88238	SINAPI	AJUDANTE DE ARMADOR COM ENCARGOS COMPLEMENTARES	H	0,0051000	18,90	R\$ 0,09
Composição Auxiliar	88245	SINAPI	ARMADOR COM ENCARGOS COMPLEMENTARES	H	0,0310000	24,41	R\$ 0,75
Insumo	32	SINAPI	ACO CA-50, 6,3 MM, VERGALHAO	KG	1,0700000	8,31	R\$ 8,89
AUX 66	92802	SINAPI	CORTE E DOBRA DE AÇO CA-50, DIÂMETRO DE 8,0 MM. AF_06/2022	KG			9,7
Composição Auxiliar	88245	SINAPI	ARMADOR COM ENCARGOS COMPLEMENTARES	H	0,0162000	24,41	R\$ 0,39
Composição Auxiliar	88238	SINAPI	AJUDANTE DE ARMADOR COM ENCARGOS COMPLEMENTARES	H	0,0026000	18,90	R\$ 0,04
Insumo	33	SINAPI	ACO CA-50, 8,0 MM, VERGALHAO	KG	1,1100000	8,36	R\$ 9,27
AUX 67	92800	SINAPI	CORTE E DOBRA DE AÇO CA-60, DIÂMETRO DE 5,0 MM. AF_06/2022	KG			9,56
Composição Auxiliar	88245	SINAPI	ARMADOR COM ENCARGOS COMPLEMENTARES	H	0,0581000	24,41	R\$ 1,41
Composição Auxiliar	88238	SINAPI	AJUDANTE DE ARMADOR COM ENCARGOS COMPLEMENTARES	H	0,0095000	18,90	R\$ 0,17
Insumo	43059	SINAPI	ACO CA-60, 4,2 MM, OU 5,0 MM, OU 6,0 MM, OU 7,0 MM, VERGALHAO	KG	1,0700000	7,46	R\$ 7,98
AUX 68	95308	SINAPI	CURSO DE CAPACITAÇÃO PARA AJUDANTE DE ARMADOR (ENCARGOS COMPLEMENTARES) - HORISTA	H			0,15
Insumo	6114	SINAPI	AJUDANTE DE ARMADOR (HORISTA)	H	0,0121100	12,71	R\$ 0,15
AUX 69	95309	SINAPI	CURSO DE CAPACITAÇÃO PARA AJUDANTE DE CARPINTEIRO (ENCARGOS COMPLEMENTARES) - HORISTA	H			0,23
Insumo	6117	SINAPI	CARPINTEIRO AUXILIAR (HORISTA)	H	0,0154900	15,03	R\$ 0,23
AUX 70	95314	SINAPI	CURSO DE CAPACITAÇÃO PARA ARMADOR (ENCARGOS COMPLEMENTARES) - HORISTA	H			0,21
Insumo	378	SINAPI	ARMADOR (HORISTA)	H	0,0121100	18,16	R\$ 0,21
AUX 71	95316	SINAPI	CURSO DE CAPACITAÇÃO PARA AUXILIAR DE ELETRICISTA (ENCARGOS COMPLEMENTARES) - HORISTA	H			0,55
Insumo	247	SINAPI	AJUDANTE DE ELETRICISTA (HORISTA)	H	0,0391600	14,24	R\$ 0,55
AUX 72	95317	SINAPI	CURSO DE CAPACITAÇÃO PARA AUXILIAR DE ENCANADOR OU BOMBEIRO HIDRÁULICO (ENCARGOS COMPLEMENTARES) - HORISTA	H			0,23
Insumo	246	SINAPI	AUXILIAR DE ENCANADOR OU BOMBEIRO HIDRÁULICO (HORISTA)	H	0,0188700	12,71	R\$ 0,23
AUX 73	95320	SINAPI	CURSO DE CAPACITAÇÃO PARA AUXILIAR DE SERRALHEIRO (ENCARGOS COMPLEMENTARES) - HORISTA	H			0,21
Insumo	252	SINAPI	AJUDANTE DE SERRALHEIRO (HORISTA)	H	0,0121100	17,59	R\$ 0,21
AUX 74	95324	SINAPI	CURSO DE CAPACITAÇÃO PARA AZULEJISTA OU LADRILHISTA (ENCARGOS COMPLEMENTARES) - HORISTA	H			0,28
Insumo	4760	SINAPI	AZULEJISTA OU LADRILHEIRO (HORISTA)	H	0,0154900	18,16	R\$ 0,28
AUX 75	95329	SINAPI	CURSO DE CAPACITAÇÃO PARA CARPINTEIRO DE ESQUADRIA (ENCARGOS COMPLEMENTARES) - HORISTA	H			0,29
Insumo	1214	SINAPI	CARPINTEIRO DE ESQUADRIAS (HORISTA)	H	0,0154900	19,07	R\$ 0,29
AUX 76	95330	SINAPI	CURSO DE CAPACITAÇÃO PARA CARPINTEIRO DE FÔRMAS (ENCARGOS COMPLEMENTARES) - HORISTA	H			0,21
Insumo	1213	SINAPI	CARPINTEIRO DE FORMAS (HORISTA)	H	0,0121100	18,16	R\$ 0,21
AUX 77	95332	SINAPI	CURSO DE CAPACITAÇÃO PARA ELETRICISTA (ENCARGOS COMPLEMENTARES) - HORISTA	H			0,71
Insumo	2436	SINAPI	ELETRICISTA (HORISTA)	H	0,0391600	18,16	R\$ 0,71
AUX 78	95335	SINAPI	CURSO DE CAPACITAÇÃO PARA ENCANADOR OU BOMBEIRO HIDRÁULICO (ENCARGOS COMPLEMENTARES) - HORISTA	H			0,34
Insumo	2696	SINAPI	ENCANADOR OU BOMBEIRO HIDRÁULICO (HORISTA)	H	0,0188700	18,16	R\$ 0,34
AUX 79	95401	SINAPI	CURSO DE CAPACITAÇÃO PARA ENCARREGADO GERAL (ENCARGOS COMPLEMENTARES) - HORISTA	H			0,79
Insumo	4083	SINAPI	ENCARREGADO GERAL DE OBRAS (HORISTA)	H	0,0222500	35,67	R\$ 0,79
AUX 80	95402	SINAPI	CURSO DE CAPACITAÇÃO PARA ENGENHEIRO CIVIL DE OBRA JÚNIOR (ENCARGOS COMPLEMENTARES) - HORISTA	H			1,7
Insumo	2706	SINAPI	ENGENHEIRO CIVIL DE OBRA JÚNIOR	H	0,0154900	109,97	R\$ 1,70
AUX 81	95337	SINAPI	CURSO DE CAPACITAÇÃO PARA GESSEIRO (ENCARGOS COMPLEMENTARES) - HORISTA	H			0,21
Insumo	12872	SINAPI	GESSEIRO (HORISTA)	H	0,0121100	18,16	R\$ 0,21



ITEM	COD	FONTE	DESCRIÇÃO	UNID	QUANT.	CUSTOS	
						UNITÁRIO	TOTAL
AUX 82	95341	SINAPI	CURSO DE CAPACITAÇÃO PARA MARMORISTA/GRANITEIRO (ENCARGOS COMPLEMENTARES) - HORISTA	H			0,28
Insumo	4755	SINAPI	MARMORISTA / GRANITEIRO (HORISTA)	H	0,0154900	18,16	R\$ 0,28
AUX 83	95344	SINAPI	CURSO DE CAPACITAÇÃO PARA MONTADOR DE ESTRUTURA METÁLICA (ENCARGOS COMPLEMENTARES) - HORISTA	H			0,29
Insumo	44497	SINAPI	MONTADOR DE ESTRUTURAS METALICAS HORISTA	H	0,0121100	24,45	R\$ 0,29
AUX 84	95389	SINAPI	CURSO DE CAPACITAÇÃO PARA OPERADOR DE BETONEIRA ESTACIONÁRIA/MISTURADOR (ENCARGOS COMPLEMENTARES) - HORISTA	H			0,2
Insumo	37666	SINAPI	OPERADOR DE BETONEIRA ESTACIONARIA / MISTURADOR	H	0,0087200	23,08	R\$ 0,20
AUX 85	95358	SINAPI	CURSO DE CAPACITAÇÃO PARA OPERADOR DE GUINCHO (ENCARGOS COMPLEMENTARES) - HORISTA	H			0,42
Insumo	4253	SINAPI	OPERADOR DE GUINCHO OU GUINCHEIRO	H	0,0171800	24,45	R\$ 0,42
AUX 86	95360	SINAPI	CURSO DE CAPACITAÇÃO PARA OPERADOR DE MÁQUINAS E EQUIPAMENTOS (ENCARGOS COMPLEMENTARES) - HORISTA	H			0,33
Insumo	4230	SINAPI	OPERADOR DE MAQUINAS E TRATORES DIVERSOS (TERRAPLANAGEM)	H	0,0121100	27,78	R\$ 0,33
AUX 87	95371	SINAPI	CURSO DE CAPACITAÇÃO PARA PEDREIRO (ENCARGOS COMPLEMENTARES) - HORISTA	H			0,4
Insumo	4750	SINAPI	PEDREIRO (HORISTA)	H	0,0222500	18,16	R\$ 0,40
AUX 88	95372	SINAPI	CURSO DE CAPACITAÇÃO PARA PINTOR (ENCARGOS COMPLEMENTARES) - HORISTA	H			0,28
Insumo	4783	SINAPI	PINTOR (HORISTA)	H	0,0154900	18,16	R\$ 0,28
AUX 89	95377	SINAPI	CURSO DE CAPACITAÇÃO PARA SERRALHEIRO (ENCARGOS COMPLEMENTARES) - HORISTA	H			0,21
Insumo	6110	SINAPI	SERRALHEIRO (HORISTA)	H	0,0121100	18,16	R\$ 0,21
AUX 90	95378	SINAPI	CURSO DE CAPACITAÇÃO PARA SERVENTE (ENCARGOS COMPLEMENTARES) - HORISTA	H			0,28
Insumo	6111	SINAPI	SERVENTE DE OBRAS	H	0,0222500	12,71	R\$ 0,28
AUX 91	95385	SINAPI	CURSO DE CAPACITAÇÃO PARA TELHADISTA (ENCARGOS COMPLEMENTARES) - HORISTA	H			0,23
Insumo	12869	SINAPI	TELHADADOR (HORISTA)	H	0,0121100	19,78	R\$ 0,23
AUX 92	6456	ORSE	Concreto Armado fck=21,0MPa, usinado, bombeado, adensado e lançado, para Uso Geral, com formas planas em compensado resinado 12mm (05 usos)	m³			2050,89
Composição Auxiliar	116	ORSE	Forma Plana para estruturas, em compensado resinado de 12mm, 05 usos, inclusive escoramento - Revisada 07..2015	m²	10,0000000	69,36	R\$ 693,60
Composição Auxiliar	140	ORSE	Aço CA - 50 Ø 6,3 a 12,5mm, inclusive corte, dobragem, montagem e colocação de ferragens nas formas, para superestruturas e fundações - R1	kg	80,0000000	11,51	R\$ 920,80
Composição Auxiliar	127	ORSE	Concreto simples usinado fck=21mpa, bombeado, lançado e adensado em superestrutura	m³	1,0000000	436,49	R\$ 436,49
AUX 93	127	ORSE	Concreto simples usinado fck=21mpa, bombeado, lançado e adensado em superestrutura	m³			436,49
Composição Auxiliar	128	ORSE	Lançamento de concreto usinado, bombeado, em peças armadas da superestrutura, inclusive colocação, adensamento e acabamento	m³	1,0000000	44,16	R\$ 44,16
Insumo	34492	SINAPI	CONCRETO USINADO BOMBEAVEL, CLASSE DE RESISTENCIA C20, COM BRITA 0 E 1, SLUMP = 100 +/- 20 MM, EXCLUI SERVICO DE BOMBEAMENTO (NBR 8953)	m³	1,0000000	355,76	R\$ 355,76
Insumo	44535	SINAPI	SERVICO DE BOMBEAMENTO DE CONCRETO COM CONSUMO MINIMO DE 40 M3, (DISPONIBILIZACAO DE BOMBA), SEM O LANCAMENTO	m³	1,0000000	36,57	R\$ 36,57
AUX 94	88264	SINAPI	ELETRICISTA COM ENCARGOS COMPLEMENTARES	H			24,9
Composição Auxiliar	95332	SINAPI	CURSO DE CAPACITAÇÃO PARA ELETRICISTA (ENCARGOS COMPLEMENTARES) - HORISTA	H	1,0000000	0,71	R\$ 0,71
Insumo	37370	SINAPI	ALIMENTACAO - HORISTA (COLETADO CAIXA - ENCARGOS COMPLEMENTARES)	H	1,0000000	2,28	R\$ 2,28
Insumo	2436	SINAPI	ELETRICISTA (HORISTA)	H	1,0000000	18,16	R\$ 18,16
Insumo	37371	SINAPI	TRANSPORTE - HORISTA (COLETADO CAIXA - ENCARGOS COMPLEMENTARES)	H	1,0000000	0,60	R\$ 0,60
Insumo	37372	SINAPI	EXAMES - HORISTA (COLETADO CAIXA - ENCARGOS COMPLEMENTARES)	H	1,0000000	1,14	R\$ 1,14
Insumo	43484	SINAPI	EPI - FAMILIA ELETRICISTA - HORISTA (ENCARGOS COMPLEMENTARES - COLETADO CAIXA)	H	1,0000000	1,14	R\$ 1,14
Insumo	43460	SINAPI	FERRAMENTAS - FAMILIA ELETRICISTA - HORISTA (ENCARGOS COMPLEMENTARES - COLETADO CAIXA)	H	1,0000000	0,86	R\$ 0,86
Insumo	37373	SINAPI	SEGURO - HORISTA (COLETADO CAIXA - ENCARGOS COMPLEMENTARES)	H	1,0000000	0,01	R\$ 0,01
AUX 95	91845	SINAPI	ELETRODUTO FLEXÍVEL CORRUGADO REFORÇADO, PVC, DN 25 MM (3/4"), PARA CIRCUITOS TERMINAIS, INSTALADO EM LAJE - FORNECIMENTO E INSTALAÇÃO. AF_03/2023	M			6,91
Composição Auxiliar	88264	SINAPI	ELETRICISTA COM ENCARGOS COMPLEMENTARES	H	0,0710000	24,90	R\$ 1,76
Composição Auxiliar	88247	SINAPI	AUXILIAR DE ELETRICISTA COM ENCARGOS COMPLEMENTARES	H	0,0710000	20,82	R\$ 1,47
Insumo	43132	SINAPI	ARAME RECOZIDO 16 BWG, D = 1,65 MM (0,016 KG/M) OU 18 BWG, D = 1,25 MM (0,01 KG/M)	KG	0,0018000	19,72	R\$ 0,03
Insumo	39244	SINAPI	ELETRODUTO PVC FLEXIVEL CORRUGADO, REFORCADO, COR LARANJA, DE 25 MM, PARA LAJES E PISOS	M	1,1000000	3,32	R\$ 3,65
AUX 96	91855	SINAPI	ELETRODUTO FLEXÍVEL CORRUGADO REFORÇADO, PVC, DN 25 MM (3/4"), PARA CIRCUITOS TERMINAIS, INSTALADO EM PAREDE - FORNECIMENTO E INSTALAÇÃO. AF_03/2023	M			9,48
Composição Auxiliar	88264	SINAPI	ELETRICISTA COM ENCARGOS COMPLEMENTARES	H	0,1340000	24,90	R\$ 3,33
Composição Auxiliar	88247	SINAPI	AUXILIAR DE ELETRICISTA COM ENCARGOS COMPLEMENTARES	H	0,1340000	20,82	R\$ 2,78



ITEM	COD	FONTE	DESCRIÇÃO	UNID	QUANT.	CUSTOS	
						UNITÁRIO	TOTAL
Insumo	39244	SINAPI	ELETRODUTO PVC FLEXIVEL CORRUGADO, REFORCADO, COR LARANJA, DE 25 MM, PARA LAJES E PISOS	M	1,0170000	3,32	R\$ 3,37
AUX 97	88267	SINAPI	ENCANADOR OU BOMBEIRO HIDRÁULICO COM ENCARGOS COMPLEMENTARES	H			23,86
Composição Auxiliar	95335	SINAPI	CURSO DE CAPACITAÇÃO PARA ENCANADOR OU BOMBEIRO HIDRÁULICO (ENCARGOS COMPLEMENTARES) - HORISTA	H	1,0000000	0,34	R\$ 0,34
Insumo	43485	SINAPI	EPI - FAMILIA ENCANADOR - HORISTA (ENCARGOS COMPLEMENTARES - COLETADO CAIXA)	H	1,0000000	1,01	R\$ 1,01
Insumo	37373	SINAPI	SEGURO - HORISTA (COLETADO CAIXA - ENCARGOS COMPLEMENTARES)	H	1,0000000	0,01	R\$ 0,01
Insumo	2696	SINAPI	ENCANADOR OU BOMBEIRO HIDRAULICO (HORISTA)	H	1,0000000	18,16	R\$ 18,16
Insumo	37370	SINAPI	ALIMENTACAO - HORISTA (COLETADO CAIXA - ENCARGOS COMPLEMENTARES)	H	1,0000000	2,28	R\$ 2,28
Insumo	43461	SINAPI	FERRAMENTAS - FAMILIA ENCANADOR - HORISTA (ENCARGOS COMPLEMENTARES - COLETADO CAIXA)	H	1,0000000	0,32	R\$ 0,32
Insumo	37372	SINAPI	EXAMES - HORISTA (COLETADO CAIXA - ENCARGOS COMPLEMENTARES)	H	1,0000000	1,14	R\$ 1,14
Insumo	37371	SINAPI	TRANSPORTE - HORISTA (COLETADO CAIXA - ENCARGOS COMPLEMENTARES)	H	1,0000000	0,60	R\$ 0,60
AUX 98	10555	ORSE	Encargos Complementares - Armador	h			2,73
Insumo	10585	ORSE	Arco de serra un	un	0,0002000	17,49	R\$ -
Insumo	158	ORSE	Almoço (Participação do empregador) un	un	0,1018000	10,83	R\$ 1,10
Insumo	1651	ORSE	Óculos branco proteção pr	pr	0,0008000	4,91	R\$ -
Insumo	12894	SINAPI	CAPA PARA CHUVA EM PVC COM FORRO DE POLIESTER, COM CAPUZ (AMARELA OU AZUL)	UN	0,0002000	16,59	R\$ -
Insumo	12895	SINAPI	CAPACETE DE SEGURANCA ABA FRONTAL COM SUSPENSAO DE POLIETILENO, SEM JUGULAR (CLASSE B)	UN	0,0006000	12,76	R\$ -
Insumo	10596	ORSE	Protetor auricular un	un	0,0045000	3,79	R\$ 0,01
Insumo	10517	ORSE	Exames admissionais/demissionais (checkup) cj	cj	0,0004000	232,02	R\$ 0,09
Insumo	10492	ORSE	Cesta Básica un	un	0,0045000	135,34	R\$ 0,60
Insumo	2378	ORSE	Vale transporte un	un	0,0654000	3,48	R\$ 0,22
Insumo	12893	SINAPI	BOTA DE SEGURANCA COM BIQUEIRA DE ACO E COLARINHO ACOLCHOADO	PAR	0,0008000	61,25	R\$ 0,04
Insumo	10586	ORSE	Torquesa un	un	0,0002000	28,54	R\$ -
Insumo	941	ORSE	Fardamento com mangas curta un	un	0,0015000	145,05	R\$ 0,21
Insumo	10599	ORSE	Protetor solar fps 30 com 120ml un	un	0,0018000	10,05	R\$ 0,01
Insumo	10761	ORSE	Refeição - café da manhã (café com leite e dois pães com manteiga) un	un	0,1018000	3,87	R\$ 0,39
Insumo	12892	SINAPI	LUVA RASPA DE COURO, CANO CURTO (PUNHO *7* CM)	PAR	0,0023000	11,48	R\$ 0,02
Insumo	10362	ORSE	Seguro de vida e acidente em grupo un	un	0,0045000	9,70	R\$ 0,04
AUX 99	10551	ORSE	Encargos Complementares - Carpinteiro	h			2,78
Insumo	10578	ORSE	Formão grande un	un	0,0002000	11,72	R\$ -
Insumo	10492	ORSE	Cesta Básica un	un	0,0045000	135,34	R\$ 0,60
Insumo	11244	ORSE	Martelo com unha un	un	0,0002000	30,19	R\$ -
Insumo	10577	ORSE	Serrote 40cm un	un	0,0001000	23,12	R\$ -
Insumo	10517	ORSE	Exames admissionais/demissionais (checkup) cj	cj	0,0004000	232,02	R\$ 0,09
Insumo	10761	ORSE	Refeição - café da manhã (café com leite e dois pães com manteiga) un	un	0,1018000	3,87	R\$ 0,39
Insumo	11249	ORSE	Serra circular eletrica portatil un	un	0,0001000	400,62	R\$ 0,04
Insumo	12895	SINAPI	CAPACETE DE SEGURANCA ABA FRONTAL COM SUSPENSAO DE POLIETILENO, SEM JUGULAR (CLASSE B)	UN	0,0006000	12,76	R\$ -
Insumo	10362	ORSE	Seguro de vida e acidente em grupo un	un	0,0045000	9,70	R\$ 0,04
Insumo	12892	SINAPI	LUVA RASPA DE COURO, CANO CURTO (PUNHO *7* CM)	PAR	0,0023000	11,48	R\$ 0,02
Insumo	941	ORSE	Fardamento com mangas curta un	un	0,0015000	145,05	R\$ 0,21
Insumo	11248	ORSE	Furadeira e Parafusadeira eletrica Bosch ou Similar profissional un	un	0,0001000	190,25	R\$ 0,01
Insumo	10599	ORSE	Protetor solar fps 30 com 120ml un	un	0,0018000	10,05	R\$ 0,01
Insumo	10579	ORSE	Chave de fenda chata 30 cm un	un	0,0002000	20,80	R\$ -
Insumo	158	ORSE	Almoço (Participação do empregador) un	un	0,1018000	10,83	R\$ 1,10
Insumo	1651	ORSE	Óculos branco proteção pr	pr	0,0007000	4,91	R\$ -
Insumo	10596	ORSE	Protetor auricular un	un	0,0045000	3,79	R\$ 0,01
Insumo	2378	ORSE	Vale transporte un	un	0,0654000	3,48	R\$ 0,22
Insumo	12894	SINAPI	CAPA PARA CHUVA EM PVC COM FORRO DE POLIESTER, COM CAPUZ (AMARELA OU AZUL)	UN	0,0002000	16,59	R\$ -
Insumo	12893	SINAPI	BOTA DE SEGURANCA COM BIQUEIRA DE ACO E COLARINHO ACOLCHOADO	PAR	0,0007000	61,25	R\$ 0,04
AUX 100	10552	ORSE	Encargos Complementares - Eletricista	h			2,75
Insumo	941	ORSE	Fardamento com mangas curta un	un	0,0015000	145,05	R\$ 0,21
Insumo	2378	ORSE	Vale transporte un	un	0,0654000	3,48	R\$ 0,22
Insumo	10362	ORSE	Seguro de vida e acidente em grupo un	un	0,0045000	9,70	R\$ 0,04
Insumo	10599	ORSE	Protetor solar fps 30 com 120ml un	un	0,0018000	10,05	R\$ 0,01
Insumo	11240	ORSE	Alicate com isolamento un	un	0,0002000	36,88	R\$ -
Insumo	10761	ORSE	Refeição - café da manhã (café com leite e dois pães com manteiga) un	un	0,1018000	3,87	R\$ 0,39
Insumo	12895	SINAPI	CAPACETE DE SEGURANCA ABA FRONTAL COM SUSPENSAO DE POLIETILENO, SEM JUGULAR (CLASSE B)	UN	0,0006000	12,76	R\$ -
Insumo	1651	ORSE	Óculos branco proteção pr	pr	0,0008000	4,91	R\$ -
Insumo	12893	SINAPI	BOTA DE SEGURANCA COM BIQUEIRA DE ACO E COLARINHO ACOLCHOADO	PAR	0,0007000	61,25	R\$ 0,04
Insumo	10492	ORSE	Cesta Básica un	un	0,0045000	135,34	R\$ 0,60
Insumo	12892	SINAPI	LUVA RASPA DE COURO, CANO CURTO (PUNHO *7* CM)	PAR	0,0023000	11,48	R\$ 0,02
Insumo	12894	SINAPI	CAPA PARA CHUVA EM PVC COM FORRO DE POLIESTER, COM CAPUZ (AMARELA OU AZUL)	UN	0,0002000	16,59	R\$ -
Insumo	158	ORSE	Almoço (Participação do empregador) un	un	0,1018000	10,83	R\$ 1,10
Insumo	11242	ORSE	Chave inglesa 12" un	un	0,0001000	28,62	R\$ -

Handwritten signature

Handwritten number 43



1503/A

ITEM	COD	FONTE	DESCRIÇÃO	UNID	QUANT.	CUSTOS	
						UNITÁRIO	TOTAL
Insumo	10596	ORSE	Protetor auricular un	un	0,0045000	3,79	R\$ 0,01
Insumo	11241	ORSE	Alicate volt-amperimetro un	un	0,0002000	109,05	R\$ 0,02
Insumo	10517	ORSE	Exames admissionais/demissionais (checkup) cj	cj	0,0004000	232,02	R\$ 0,09
Insumo	10579	ORSE	Chave de fenda chata 30 cm un	un	0,0002000	20,80	R\$ -
AUX 101	10554	ORSE	Encargos Complementares - Encanador	h			2,79
Insumo	10362	ORSE	Seguro de vida e acidente em grupo un	un	0,0045000	9,70	R\$ 0,04
Insumo	10761	ORSE	Refeição - café da manhã (café com leite e dois pães com manteiga) un	un	0,1018000	3,87	R\$ 0,39
Insumo	11253	ORSE	Tarracha para tubos PVC de 1/2" un	un	0,0011000	19,72	R\$ 0,02
Insumo	1651	ORSE	Óculos branco proteção pr	pr	0,0008000	4,91	R\$ -
Insumo	11254	ORSE	Tarracha para tubos PVC de 3/4" un	un	0,0007000	17,63	R\$ 0,01
Insumo	12895	SINAPI	CAPACETE DE SEGURANCA ABA FRONTAL COM SUSPENSAO DE POLIETILENO, SEM JUGULAR (CLASSE B)	UN	0,0006000	12,76	R\$ -
Insumo	12893	SINAPI	BOTA DE SEGURANCA COM BIQUEIRA DE ACO E COLARINHO ACOLCHOADO	PAR	0,0008000	61,25	R\$ 0,04
Insumo	12894	SINAPI	CAPA PARA CHUVA EM PVC COM FORRO DE POLIESTER, COM CAPUZ (AMARELA OU AZUL)	UN	0,0002000	16,59	R\$ -
Insumo	10593	ORSE	Praio simples 30cm un	un	0,0001000	15,14	R\$ -
Insumo	10517	ORSE	Exames admissionais/demissionais (checkup) cj	cj	0,0004000	232,02	R\$ 0,09
Insumo	10492	ORSE	Cesta Básica un	un	0,0045000	135,34	R\$ 0,60
Insumo	941	ORSE	Fardamento com mangas curta un	un	0,0015000	145,05	R\$ 0,21
Insumo	10599	ORSE	Protetor solar fps 30 com 120ml un	un	0,0018000	10,05	R\$ 0,01
Insumo	11255	ORSE	Tarracha para tubos PVC de 1" un	un	0,0006000	48,72	R\$ 0,02
Insumo	2378	ORSE	Vale transporte un	un	0,0654000	3,48	R\$ 0,22
Insumo	12892	SINAPI	LUVA RASPA DE COURO, CANO CURTO (PUNHO *7* CM)	PAR	0,0023000	11,48	R\$ 0,02
Insumo	158	ORSE	Almoço (Participação do empregador) un	un	0,1018000	10,83	R\$ 1,10
Insumo	11256	ORSE	Tarracha para tubos PVC de 1 1/2" un	un	0,0004000	46,40	R\$ 0,01
Insumo	11257	ORSE	Tarracha para tubos PVC de 1 1/4" un	un	0,0004000	24,98	R\$ -
Insumo	10592	ORSE	Lima chata 12" un	un	0,0001000	28,28	R\$ -
Insumo	10596	ORSE	Protetor auricular un	un	0,0045000	3,79	R\$ 0,01
AUX 102	10550	ORSE	Encargos Complementares - Pedreiro	h			2,75
Insumo	11243	ORSE	Martelo sem unha un	un	0,0001000	21,27	R\$ -
Insumo	4722	ORSE	Colher de pedreiro un	un	0,0004000	14,54	R\$ -
Insumo	10362	ORSE	Seguro de vida e acidente em grupo un	un	0,0045000	9,70	R\$ 0,04
Insumo	2378	ORSE	Vale transporte un	un	0,0654000	3,48	R\$ 0,22
Insumo	1651	ORSE	Óculos branco proteção pr	pr	0,0008000	4,91	R\$ -
Insumo	941	ORSE	Fardamento com mangas curta un	un	0,0015000	145,05	R\$ 0,21
Insumo	10517	ORSE	Exames admissionais/demissionais (checkup) cj	cj	0,0004000	232,02	R\$ 0,09
Insumo	12895	SINAPI	CAPACETE DE SEGURANCA ABA FRONTAL COM SUSPENSAO DE POLIETILENO, SEM JUGULAR (CLASSE B)	UN	0,0006000	12,76	R\$ -
Insumo	10282	ORSE	Regua de alumínio c/ 2,00m (para pedreiro) un	un	0,0002000	31,55	R\$ -
Insumo	12892	SINAPI	LUVA RASPA DE COURO, CANO CURTO (PUNHO *7* CM)	PAR	0,0023000	11,48	R\$ 0,02
Insumo	11247	ORSE	Serra mármore Serra marmore un	un	0,0001000	253,52	R\$ 0,02
Insumo	12894	SINAPI	CAPA PARA CHUVA EM PVC COM FORRO DE POLIESTER, COM CAPUZ (AMARELA OU AZUL)	UN	0,0002000	16,59	R\$ -
Insumo	4174	ORSE	Desempenadeira de aço lisa, cabo madeira, ref:143, Atlas ou similar un	un	0,0005000	8,35	R\$ -
Insumo	11264	ORSE	Marreta de 1/2 kg com cabo un	un	0,0002000	10,46	R\$ -
Insumo	10789	ORSE	Nível de bolha de madeira un	un	0,0002000	11,91	R\$ -
Insumo	10761	ORSE	Refeição - café da manhã (café com leite e dois pães com manteiga) un	un	0,1018000	3,87	R\$ 0,39
Insumo	12893	SINAPI	BOTA DE SEGURANCA COM BIQUEIRA DE ACO E COLARINHO ACOLCHOADO	PAR	0,0008000	61,25	R\$ 0,04
Insumo	11265	ORSE	Martelo de borracha com cabo un	un	0,0004000	14,50	R\$ -
Insumo	10492	ORSE	Cesta Básica un	un	0,0045000	135,34	R\$ 0,60
Insumo	10596	ORSE	Protetor auricular un	un	0,0045000	3,79	R\$ 0,01
Insumo	158	ORSE	Almoço (Participação do empregador) un	un	0,1018000	10,83	R\$ 1,10
Insumo	11246	ORSE	Escala métrica de bambú Un	Un	0,0007000	7,90	R\$ -
Insumo	11245	ORSE	Desempoladeira de madeira 12x22 un	un	0,0007000	8,97	R\$ -
Insumo	10790	ORSE	Prumo de face un	un	0,0001000	20,07	R\$ -
Insumo	10599	ORSE	Protetor solar fps 30 com 120ml un	un	0,0018000	10,05	R\$ 0,01
AUX 103	10549	ORSE	Encargos Complementares - Servente	h			2,95
Insumo	10788	ORSE	Pá quadrada un	un	0,0002000	28,54	R\$ 0,01
Insumo	158	ORSE	Almoço (Participação do empregador) un	un	0,1018000	10,83	R\$ 1,10
Insumo	4728	ORSE	Talhadeira chata 10" Talhadeira chara 10" un	un	0,0003000	14,37	R\$ -
Insumo	10517	ORSE	Exames admissionais/demissionais (checkup) cj	cj	0,0004000	232,02	R\$ 0,09
Insumo	10492	ORSE	Cesta Básica un	un	0,0045000	135,34	R\$ 0,61
Insumo	2378	ORSE	Vale transporte un	un	0,0941000	3,48	R\$ 0,33
Insumo	10362	ORSE	Seguro de vida e acidente em grupo un	un	0,0045000	9,70	R\$ 0,04
Insumo	12893	SINAPI	BOTA DE SEGURANCA COM BIQUEIRA DE ACO E COLARINHO ACOLCHOADO	PAR	0,0008000	61,25	R\$ 0,05
Insumo	10761	ORSE	Refeição - café da manhã (café com leite e dois pães com manteiga) un	un	0,1018000	3,87	R\$ 0,39
Insumo	10599	ORSE	Protetor solar fps 30 com 120ml un	un	0,0018000	10,05	R\$ 0,02
Insumo	12894	SINAPI	CAPA PARA CHUVA EM PVC COM FORRO DE POLIESTER, COM CAPUZ (AMARELA OU AZUL)	UN	0,0002000	16,59	R\$ -
Insumo	10596	ORSE	Protetor auricular un	un	0,0045000	3,79	R\$ 0,02
Insumo	941	ORSE	Fardamento com mangas curta un	un	0,0015000	145,05	R\$ 0,22
Insumo	12895	SINAPI	CAPACETE DE SEGURANCA ABA FRONTAL COM SUSPENSAO DE POLIETILENO, SEM JUGULAR (CLASSE B)	UN	0,0006000	12,76	R\$ 0,01
Insumo	4729	ORSE	Marreta 1 kg com cabo un	un	0,0001000	24,36	R\$ -
Insumo	2711	SINAPI	CARRINHO DE MAO DE ACO CAPACIDADE 50 A 60 L, PNEU COM CAMARA	UN	0,0002000	153,90	R\$ 0,03
Insumo	1651	ORSE	Óculos branco proteção pr	pr	0,0008000	4,91	R\$ -



ITEM	COD	FONTE	DESCRIÇÃO	UNID	QUANT.	CUSTOS	
						UNITÁRIO	TOTAL
Insumo	12892	SINAPI	LUVA RASPA DE COURO, CANO CURTO (PUNHO *7* CM)	PAR	0,0023000	11,48	R\$ 0,03
AUX 104	92272	SINAPI	FABRICAÇÃO DE ESCORAS DE VIGA DO TIPO GARFO, EM MADEIRA. AF_09/2020	M			34,07
Composição Auxiliar	88239	SINAPI	AJUDANTE DE CARPINTEIRO COM ENCARGOS COMPLEMENTARES	H	0,0320000	21,12	R\$ 0,67
Composição Auxiliar	88262	SINAPI	CARPINTEIRO DE FORMAS COM ENCARGOS COMPLEMENTARES	H	0,0830000	24,23	R\$ 2,01
Composição Auxiliar	91692	SINAPI	SERRA CIRCULAR DE BANCADA COM MOTOR ELÉTRICO POTÊNCIA DE 5HP, COM COIFA PARA DISCO 10" - CHP DIURNO. AF_08/2015	CHP	0,0220000	34,08	R\$ 0,74
Composição Auxiliar	91693	SINAPI	SERRA CIRCULAR DE BANCADA COM MOTOR ELÉTRICO POTÊNCIA DE 5HP, COM COIFA PARA DISCO 10" - CHI DIURNO. AF_08/2015	CHI	0,0880000	33,04	R\$ 2,90
Insumo	5068	SINAPI	PREGO DE ACO POLIDO COM CABECA 17 X 21 (2 X 11)	KG	0,0120000	14,56	R\$ 0,17
Insumo	1345	SINAPI	CHAPA/PAINEL DE MADEIRA COMPENSADA PLASTIFICADA (MADEIRITE PLASTIFICADO) PARA FORMA DE CONCRETO, DE 2200 x 1100 MM, E = *17* MM	m²	0,1360000	64,42	R\$ 8,76
Insumo	4491	SINAPI	PONTALETE *7,5 X 7,5* CM EM PINUS, MISTA OU EQUIVALENTE DA REGIAO - BRUTA	M	2,3420000	8,04	R\$ 18,82
AUX 105	92267	SINAPI	FABRICAÇÃO DE FÔRMA PARA LAJES, EM CHAPA DE MADEIRA COMPENSADA RESINADA, E = 17 MM. AF_09/2020	m²			41,05
Composição Auxiliar	88239	SINAPI	AJUDANTE DE CARPINTEIRO COM ENCARGOS COMPLEMENTARES	H	0,0050000	21,12	R\$ 0,10
Composição Auxiliar	91692	SINAPI	SERRA CIRCULAR DE BANCADA COM MOTOR ELÉTRICO POTÊNCIA DE 5HP, COM COIFA PARA DISCO 10" - CHP DIURNO. AF_08/2015	CHP	0,0050000	34,08	R\$ 0,17
Composição Auxiliar	88262	SINAPI	CARPINTEIRO DE FORMAS COM ENCARGOS COMPLEMENTARES	H	0,0050000	24,23	R\$ 0,12
Composição Auxiliar	91693	SINAPI	SERRA CIRCULAR DE BANCADA COM MOTOR ELÉTRICO POTÊNCIA DE 5HP, COM COIFA PARA DISCO 10" - CHI DIURNO. AF_08/2015	CHI	0,0220000	33,04	R\$ 0,72
Insumo	1358	SINAPI	CHAPA/PAINEL DE MADEIRA COMPENSADA RESINADA (MADEIRITE RESINADO ROSA) PARA FORMA DE CONCRETO, DE 2200 x 1100 MM, E = 17 MM	m²	1,0500000	38,04	R\$ 39,94
AUX 106	92263	SINAPI	FABRICAÇÃO DE FÔRMA PARA PILARES E ESTRUTURAS SIMILARES, EM CHAPA DE MADEIRA COMPENSADA RESINADA, E = 17 MM. AF_09/2020	m²			142,86
Composição Auxiliar	88239	SINAPI	AJUDANTE DE CARPINTEIRO COM ENCARGOS COMPLEMENTARES	H	0,2500000	21,12	R\$ 5,28
Composição Auxiliar	91692	SINAPI	SERRA CIRCULAR DE BANCADA COM MOTOR ELÉTRICO POTÊNCIA DE 5HP, COM COIFA PARA DISCO 10" - CHP DIURNO. AF_08/2015	CHP	0,0630000	34,08	R\$ 2,14
Composição Auxiliar	88262	SINAPI	CARPINTEIRO DE FORMAS COM ENCARGOS COMPLEMENTARES	H	1,1800000	24,23	R\$ 28,59
Composição Auxiliar	91693	SINAPI	SERRA CIRCULAR DE BANCADA COM MOTOR ELÉTRICO POTÊNCIA DE 5HP, COM COIFA PARA DISCO 10" - CHI DIURNO. AF_08/2015	CHI	0,2550000	33,04	R\$ 8,42
Insumo	5068	SINAPI	PREGO DE ACO POLIDO COM CABECA 17 X 21 (2 X 11)	KG	0,2080000	14,56	R\$ 3,02
Insumo	1358	SINAPI	CHAPA/PAINEL DE MADEIRA COMPENSADA RESINADA (MADEIRITE RESINADO ROSA) PARA FORMA DE CONCRETO, DE 2200 x 1100 MM, E = 17 MM	m²	1,3360000	38,04	R\$ 50,82
Insumo	4491	SINAPI	PONTALETE *7,5 X 7,5* CM EM PINUS, MISTA OU EQUIVALENTE DA REGIAO - BRUTA	M	2,3080000	8,04	R\$ 18,55
Insumo	4517	SINAPI	SARRAFO *2,5 X 7,5* CM EM PINUS, MISTA OU EQUIVALENTE DA REGIAO - BRUTA	M	9,2370000	2,82	R\$ 26,04
AUX 107	92270	SINAPI	FABRICAÇÃO DE FÔRMA PARA VIGAS, COM MADEIRA SERRADA, E = 25 MM. AF_09/2020	m²			156,04
Composição Auxiliar	91692	SINAPI	SERRA CIRCULAR DE BANCADA COM MOTOR ELÉTRICO POTÊNCIA DE 5HP, COM COIFA PARA DISCO 10" - CHP DIURNO. AF_08/2015	CHP	0,0560000	34,08	R\$ 1,90
Composição Auxiliar	88239	SINAPI	AJUDANTE DE CARPINTEIRO COM ENCARGOS COMPLEMENTARES	H	0,1790000	21,12	R\$ 3,78
Composição Auxiliar	91693	SINAPI	SERRA CIRCULAR DE BANCADA COM MOTOR ELÉTRICO POTÊNCIA DE 5HP, COM COIFA PARA DISCO 10" - CHI DIURNO. AF_08/2015	CHI	0,2240000	33,04	R\$ 7,40
Composição Auxiliar	88262	SINAPI	CARPINTEIRO DE FORMAS COM ENCARGOS COMPLEMENTARES	H	0,7920000	24,23	R\$ 19,19
Insumo	4517	SINAPI	SARRAFO *2,5 X 7,5* CM EM PINUS, MISTA OU EQUIVALENTE DA REGIAO - BRUTA	M	4,2280000	2,82	R\$ 11,92
Insumo	5068	SINAPI	PREGO DE ACO POLIDO COM CABECA 17 X 21 (2 X 11)	KG	0,1280000	14,56	R\$ 1,86
Insumo	6189	SINAPI	TABUA NAO APARELHADA *2,5 X 30* CM, EM MACARANDUBA, ANGELIM OU EQUIVALENTE DA REGIAO - BRUTA	M	4,4480000	24,73	R\$ 109,99
AUX 108	92265	SINAPI	FABRICAÇÃO DE FÔRMA PARA VIGAS, EM CHAPA DE MADEIRA COMPENSADA RESINADA, E = 17 MM. AF_09/2020	m²			102,69
Composição Auxiliar	91693	SINAPI	SERRA CIRCULAR DE BANCADA COM MOTOR ELÉTRICO POTÊNCIA DE 5HP, COM COIFA PARA DISCO 10" - CHI DIURNO. AF_08/2015	CHI	0,2370000	33,04	R\$ 7,83
Composição Auxiliar	88239	SINAPI	AJUDANTE DE CARPINTEIRO COM ENCARGOS COMPLEMENTARES	H	0,2020000	21,12	R\$ 4,26
Composição Auxiliar	88262	SINAPI	CARPINTEIRO DE FORMAS COM ENCARGOS COMPLEMENTARES	H	0,9110000	24,23	R\$ 22,07
Composição Auxiliar	91692	SINAPI	SERRA CIRCULAR DE BANCADA COM MOTOR ELÉTRICO POTÊNCIA DE 5HP, COM COIFA PARA DISCO 10" - CHP DIURNO. AF_08/2015	CHP	0,0500000	34,08	R\$ 1,70
Insumo	4517	SINAPI	SARRAFO *2,5 X 7,5* CM EM PINUS, MISTA OU EQUIVALENTE DA REGIAO - BRUTA	M	6,9520000	2,82	R\$ 19,60
Insumo	5068	SINAPI	PREGO DE ACO POLIDO COM CABECA 17 X 21 (2 X 11)	KG	0,1590000	14,56	R\$ 2,31
Insumo	1358	SINAPI	CHAPA/PAINEL DE MADEIRA COMPENSADA RESINADA (MADEIRITE RESINADO ROSA) PARA FORMA DE CONCRETO, DE 2200 x 1100 MM, E = 17 MM	m²	1,1460000	38,04	R\$ 43,59
Insumo	4491	SINAPI	PONTALETE *7,5 X 7,5* CM EM PINUS, MISTA OU EQUIVALENTE DA REGIAO - BRUTA	M	0,1660000	8,04	R\$ 1,33

1303/A

ITEM	COD	FONTE	DESCRIÇÃO	UNID	QUANT.	CUSTOS	
						UNITÁRIO	TOTAL
AUX 109	96542	SINAPI	FABRICAÇÃO, MONTAGEM E DESMONTAGEM DE FÔRMA PARA VIGA BALDRAME, EM CHAPA DE MADEIRA COMPENSADA RESINADA, E=17 MM, 4 UTILIZAÇÕES. AF_06/2017	m²			83,46
Composição Auxiliar	88239	SINAPI	AJUDANTE DE CARPINTEIRO COM ENCARGOS COMPLEMENTARES	H	0,7250000	21,12	R\$ 15,31
Composição Auxiliar	91692	SINAPI	SERRA CIRCULAR DE BANCADA COM MOTOR ELÉTRICO POTÊNCIA DE 5HP, COM COIFA PARA DISCO 10" - CHP DIURNO. AF_08/2015	CHP	0,0140000	34,08	R\$ 0,47
Composição Auxiliar	88262	SINAPI	CARPINTEIRO DE FORMAS COM ENCARGOS COMPLEMENTARES	H	1,7490000	24,23	R\$ 42,37
Composição Auxiliar	91693	SINAPI	SERRA CIRCULAR DE BANCADA COM MOTOR ELÉTRICO POTÊNCIA DE 5HP, COM COIFA PARA DISCO 10" - CHI DIURNO. AF_08/2015	CHI	0,0290000	33,04	R\$ 0,95
Insumo	4491	SINAPI	PONTALETE *7,5 X 7,5* CM EM PINUS, MISTA OU EQUIVALENTE DA REGIAO - BRUTA	M	1,2180000	8,04	R\$ 9,79
Insumo	20247	SINAPI	PREGO DE ACO POLIDO COM CABECA 15 X 15 (1 1/4 X 13)	KG	0,0040000	16,12	R\$ 0,06
Insumo	4517	SINAPI	SARRAFO *2,5 X 7,5* CM EM PINUS, MISTA OU EQUIVALENTE DA REGIAO - BRUTA	M	0,7220000	2,82	R\$ 2,03
Insumo	2692	SINAPI	DESMOLDANTE PROTETOR PARA FORMAS DE MADEIRA, DE BASE OLEOSA EMULSIONADA EM AGUA	L	0,0100000	5,80	R\$ 0,05
Insumo	40304	SINAPI	PREGO DE ACO POLIDO COM CABECA DUPLA 17 X 27 (2 1/2 X 11)	KG	0,0100000	17,97	R\$ 0,17
Insumo	1358	SINAPI	CHAPA/PAINEL DE MADEIRA COMPENSADA RESINADA (MADEIRITE RESINADO ROSA) PARA FORMA DE CONCRETO, DE 2200 x 1100 MM, E = 17 MM	m²	0,3150000	38,04	R\$ 11,98
Insumo	5073	SINAPI	PREGO DE ACO POLIDO COM CABECA 17 X 24 (2 1/4 X 11)	KG	0,0190000	14,83	R\$ 0,28
AUX 110	90830	SINAPI	FECHADURA DE EMBUTIR COM CILINDRO, EXTERNA, COMPLETA, ACABAMENTO PADRÃO MÉDIO, INCLUSO EXECUÇÃO DE FURO - FORNECIMENTO E INSTALAÇÃO. AF_12/2019	UN			146,79
Composição Auxiliar	88316	SINAPI	SERVENTE COM ENCARGOS COMPLEMENTARES	H	0,5010000	18,86	R\$ 9,44
Composição Auxiliar	88261	SINAPI	CARPINTEIRO DE ESQUADRIA COM ENCARGOS COMPLEMENTARES	H	1,0020000	25,22	R\$ 25,27
Insumo	3081	SINAPI	FECHADURA ESPELHO PARA PORTA EXTERNA, EM ACO INOX (MAQUINA, TESTA E CONTRA-TESTA) E EM ZAMAC (MACANETA, LINGUETA E TRINCOS) COM ACABAMENTO CROMADO, MAQUINA DE 55 MM, INCLUINDO CHAVE TIPO CILINDRO	CJ	1,0000000	112,08	R\$ 112,08
AUX 111	102591	SINAPI	FURO EM CAIXA D'ÁGUA COM ESPESSURA DE 2 ATÉ 5 MM E DIÂMETRO DE 25 MM. AF_06/2021	UN			3,6
Composição Auxiliar	88248	SINAPI	AUXILIAR DE ENCANADOR OU BOMBEIRO HIDRÁULICO COM ENCARGOS COMPLEMENTARES	H	0,0857000	18,30	R\$ 1,56
Composição Auxiliar	88267	SINAPI	ENCANADOR OU BOMBEIRO HIDRÁULICO COM ENCARGOS COMPLEMENTARES	H	0,0857000	23,86	R\$ 2,04
AUX 112	102595	SINAPI	FURO EM CAIXA D'ÁGUA COM ESPESSURA DE 2 ATÉ 5 MM E DIÂMETRO DE 40 MM. AF_06/2021	UN			4,6
Composição Auxiliar	88248	SINAPI	AUXILIAR DE ENCANADOR OU BOMBEIRO HIDRÁULICO COM ENCARGOS COMPLEMENTARES	H	0,1093000	18,30	R\$ 2,00
Composição Auxiliar	88267	SINAPI	ENCANADOR OU BOMBEIRO HIDRÁULICO COM ENCARGOS COMPLEMENTARES	H	0,1093000	23,86	R\$ 2,60
AUX 113	116	ORSE	Forma Plana para estruturas, em compensado resinado de 12mm, 05 usos, inclusive escoramento - Revisada 07..2015	m²			69,36
Composição Auxiliar	10551	ORSE	Encargos Complementares - Carpinteiro	h	0,9730000	2,78	R\$ 2,70
Composição Auxiliar	10549	ORSE	Encargos Complementares - Servente	h	1,3500000	2,95	R\$ 3,98
Insumo	43130	SINAPI	ARAME GALVANIZADO 12 BWG, D = 2,76 MM (0,048 KG/M) OU 14 BWG, D = 2,11 MM (0,026 KG/M)	KG	0,1500000	19,72	R\$ 2,95
Insumo	6193	SINAPI	TABUA NAO APARELHADA *2,5 X 20* CM, EM MACARANDUBA, ANGELIM OU EQUIVALENTE DA REGIAO - BRUTA	M	0,1220000	16,94	R\$ 2,06
Insumo	4509	SINAPI	SARRAFO *2,5 X 10* CM EM PINUS, MISTA OU EQUIVALENTE DA REGIAO - BRUTA	M	1,0890000	4,08	R\$ 4,44
Insumo	6111	SINAPI	SERVENTE DE OBRAS	H	1,3500000	12,71	R\$ 17,15
Insumo	1213	SINAPI	CARPINTEIRO DE FORMAS (HORISTA)	H	0,9730000	18,16	R\$ 17,66
Insumo	1569	ORSE	Madeira mista serrada (barrote) 6 x 6cm - 0,0036 m3/m (angelim, louro) m	m	1,2270000	7,15	R\$ 8,77
Insumo	630	ORSE	Compensado resinado 12mm - Madeirit ou similar m2	m²	0,2340000	32,92	R\$ 7,70
Insumo	5069	SINAPI	PREGO DE ACO POLIDO COM CABECA 17 X 27 (2 1/2 X 11)	KG	0,1000000	14,83	R\$ 1,48
Insumo	5068	SINAPI	PREGO DE ACO POLIDO COM CABECA 17 X 21 (2 X 11)	KG	0,0250000	14,56	R\$ 0,36
Insumo	2692	SINAPI	DESMOLDANTE PROTETOR PARA FORMAS DE MADEIRA, DE BASE OLEOSA EMULSIONADA EM AGUA	L	0,0200000	5,80	R\$ 0,11
AUX 114	88269	SINAPI	GESSEIRO COM ENCARGOS COMPLEMENTARES	H			24,41
Composição Auxiliar	95337	SINAPI	CURSO DE CAPACITAÇÃO PARA GESSEIRO (ENCARGOS COMPLEMENTARES) - HORISTA	H	1,0000000	0,21	R\$ 0,21
Insumo	37373	SINAPI	SEGURO - HORISTA (COLETADO CAIXA - ENCARGOS COMPLEMENTARES)	H	1,0000000	0,01	R\$ 0,01
Insumo	37371	SINAPI	TRANSPORTE - HORISTA (COLETADO CAIXA - ENCARGOS COMPLEMENTARES)	H	1,0000000	0,60	R\$ 0,60
Insumo	37372	SINAPI	EXAMES - HORISTA (COLETADO CAIXA - ENCARGOS COMPLEMENTARES)	H	1,0000000	1,14	R\$ 1,14
Insumo	37370	SINAPI	ALIMENTACAO - HORISTA (COLETADO CAIXA - ENCARGOS COMPLEMENTARES)	H	1,0000000	2,28	R\$ 2,28
Insumo	43465	SINAPI	FERRAMENTAS - FAMILIA PEDREIRO - HORISTA (ENCARGOS COMPLEMENTARES - COLETADO CAIXA)	H	1,0000000	0,84	R\$ 0,84
Insumo	43489	SINAPI	EPI - FAMILIA PEDREIRO - HORISTA (ENCARGOS COMPLEMENTARES - COLETADO CAIXA)	H	1,0000000	1,17	R\$ 1,17
Insumo	12872	SINAPI	GESSEIRO (HORISTA)	H	1,0000000	18,16	R\$ 18,16

ITEM	COD	FONTE	DESCRIÇÃO	UNID	QUANT.	CUSTOS	
						UNITÁRIO	TOTAL
AUX 115	93282	SINAPI	GUINCHO ELÉTRICO DE COLUNA, CAPACIDADE 400 KG, COM MOTO FREIO, MOTOR TRIFÁSICO DE 1,25 CV - CHI DIURNO. AF_03/2016	CHI			30,21
Composição Auxiliar	93278	SINAPI	GUINCHO ELÉTRICO DE COLUNA, CAPACIDADE 400 KG, COM MOTO FREIO, MOTOR TRIFÁSICO DE 1,25 CV - JUROS. AF_03/2016	H	1,0000000	0,05	R\$ 0,05
Composição Auxiliar	88295	SINAPI	OPERADOR DE GUINCHO COM ENCARGOS COMPLEMENTARES	H	1,0000000	29,73	R\$ 29,73
Composição Auxiliar	93277	SINAPI	GUINCHO ELÉTRICO DE COLUNA, CAPACIDADE 400 KG, COM MOTO FREIO, MOTOR TRIFÁSICO DE 1,25 CV - DEPRECIÇÃO. AF_03/2016	H	1,0000000	0,43	R\$ 0,43
AUX 116	93281	SINAPI	GUINCHO ELÉTRICO DE COLUNA, CAPACIDADE 400 KG, COM MOTO FREIO, MOTOR TRIFÁSICO DE 1,25 CV - CHP DIURNO. AF_03/2016	CHP			31,18
Composição Auxiliar	93280	SINAPI	GUINCHO ELÉTRICO DE COLUNA, CAPACIDADE 400 KG, COM MOTO FREIO, MOTOR TRIFÁSICO DE 1,25 CV - MATERIAIS NA OPERAÇÃO. AF_03/2016	H	1,0000000	0,57	R\$ 0,57
Composição Auxiliar	93277	SINAPI	GUINCHO ELÉTRICO DE COLUNA, CAPACIDADE 400 KG, COM MOTO FREIO, MOTOR TRIFÁSICO DE 1,25 CV - DEPRECIÇÃO. AF_03/2016	H	1,0000000	0,43	R\$ 0,43
Composição Auxiliar	93279	SINAPI	GUINCHO ELÉTRICO DE COLUNA, CAPACIDADE 400 KG, COM MOTO FREIO, MOTOR TRIFÁSICO DE 1,25 CV - MANUTENÇÃO. AF_03/2016	H	1,0000000	0,40	R\$ 0,40
Composição Auxiliar	93278	SINAPI	GUINCHO ELÉTRICO DE COLUNA, CAPACIDADE 400 KG, COM MOTO FREIO, MOTOR TRIFÁSICO DE 1,25 CV - JUROS. AF_03/2016	H	1,0000000	0,05	R\$ 0,05
Composição Auxiliar	88295	SINAPI	OPERADOR DE GUINCHO COM ENCARGOS COMPLEMENTARES	H	1,0000000	29,73	R\$ 29,73
AUX 117	93277	SINAPI	GUINCHO ELÉTRICO DE COLUNA, CAPACIDADE 400 KG, COM MOTO FREIO, MOTOR TRIFÁSICO DE 1,25 CV - DEPRECIÇÃO. AF_03/2016	H			0,43
Insumo	36487	SINAPI	GUINCHO ELETRICO DE COLUNA, CAPACIDADE 400 KG, COM MOTO FREIO, MOTOR TRIFASICO DE 1,25 CV	UN	0,0000640	6.724,27	R\$ 0,43
AUX 118	93278	SINAPI	GUINCHO ELÉTRICO DE COLUNA, CAPACIDADE 400 KG, COM MOTO FREIO, MOTOR TRIFÁSICO DE 1,25 CV - JUROS. AF_03/2016	H			0,05
Insumo	36487	SINAPI	GUINCHO ELETRICO DE COLUNA, CAPACIDADE 400 KG, COM MOTO FREIO, MOTOR TRIFASICO DE 1,25 CV	UN	0,0000076	6.724,27	R\$ 0,05
AUX 119	93279	SINAPI	GUINCHO ELÉTRICO DE COLUNA, CAPACIDADE 400 KG, COM MOTO FREIO, MOTOR TRIFÁSICO DE 1,25 CV - MANUTENÇÃO. AF_03/2016	H			0,4
Insumo	36487	SINAPI	GUINCHO ELETRICO DE COLUNA, CAPACIDADE 400 KG, COM MOTO FREIO, MOTOR TRIFASICO DE 1,25 CV	UN	0,0000600	6.724,27	R\$ 0,40
AUX 120	93280	SINAPI	GUINCHO ELÉTRICO DE COLUNA, CAPACIDADE 400 KG, COM MOTO FREIO, MOTOR TRIFÁSICO DE 1,25 CV - MATERIAIS NA OPERAÇÃO. AF_03/2016	H			0,57
Insumo	2705	SINAPI	ENERGIA ELETTRICA ATE 2000 KWH INDUSTRIAL, SEM DEMANDA	KWH	0,7800000	0,74	R\$ 0,57
AUX 121	91952	SINAPI	INTERRUPTOR SIMPLES (1 MÓDULO), 10A/250V, SEM SUPORTE E SEM PLACA - FORNECIMENTO E INSTALAÇÃO. AF_03/2023	UN			16,32
Composição Auxiliar	88264	SINAPI	ELETRICISTA COM ENCARGOS COMPLEMENTARES	H	0,2320000	24,90	R\$ 5,77
Composição Auxiliar	88247	SINAPI	AUXILIAR DE ELETRICISTA COM ENCARGOS COMPLEMENTARES	H	0,2320000	20,82	R\$ 4,83
Insumo	38112	SINAPI	INTERRUPTOR SIMPLES 10A, 250V (APENAS MODULO)	UN	1,0000000	5,72	R\$ 5,72
AUX 122	91958	SINAPI	INTERRUPTOR SIMPLES (2 MÓDULOS), 10A/250V, SEM SUPORTE E SEM PLACA - FORNECIMENTO E INSTALAÇÃO. AF_03/2023	UN			29,8
Composição Auxiliar	88264	SINAPI	ELETRICISTA COM ENCARGOS COMPLEMENTARES	H	0,4020000	24,90	R\$ 10,00
Composição Auxiliar	88247	SINAPI	AUXILIAR DE ELETRICISTA COM ENCARGOS COMPLEMENTARES	H	0,4020000	20,82	R\$ 8,36
Insumo	38112	SINAPI	INTERRUPTOR SIMPLES 10A, 250V (APENAS MODULO)	UN	2,0000000	5,72	R\$ 11,44
AUX 123	91966	SINAPI	INTERRUPTOR SIMPLES (3 MÓDULOS), 10A/250V, SEM SUPORTE E SEM PLACA - FORNECIMENTO E INSTALAÇÃO. AF_03/2023	UN			43,3
Composição Auxiliar	88264	SINAPI	ELETRICISTA COM ENCARGOS COMPLEMENTARES	H	0,5720000	24,90	R\$ 14,24
Composição Auxiliar	88247	SINAPI	AUXILIAR DE ELETRICISTA COM ENCARGOS COMPLEMENTARES	H	0,5720000	20,82	R\$ 11,90
Insumo	38112	SINAPI	INTERRUPTOR SIMPLES 10A, 250V (APENAS MODULO)	UN	3,0000000	5,72	R\$ 17,16
AUX 124	94672	SINAPI	JOELHO 90 GRAUS COM BUCHA DE LATÃO, PVC, SOLDÁVEL, DN 25 MM, X 3/4" INSTALADO EM RESERVAÇÃO DE ÁGUA DE EDIFICAÇÃO QUE POSSUA RESERVATÓRIO DE FIBRA/FIBROCIMENTO FORNECIMENTO E INSTALAÇÃO. AF_06/2016	UN			8,15
Composição Auxiliar	88267	SINAPI	ENCANADOR OU BOMBEIRO HIDRÁULICO COM ENCARGOS COMPLEMENTARES	H	0,1200000	23,86	R\$ 2,86
Composição Auxiliar	88248	SINAPI	AUXILIAR DE ENCANADOR OU BOMBEIRO HIDRÁULICO COM ENCARGOS COMPLEMENTARES	H	0,1200000	18,30	R\$ 2,19
Insumo	20083	SINAPI	SOLUCAO PREPARADORA / LIMPADORA PARA PVC, FRASCO COM 1000 CM3	UN	0,0100000	50,56	R\$ 0,50
Insumo	20080	SINAPI	ADESIVO PLASTICO PARA PVC, FRASCO COM 175 GR	UN	0,0400000	14,56	R\$ 0,58
Insumo	3522	SINAPI	JOELHO PVC, SOLDAVEL COM ROSCA, 90 GRAUS, 25 MM X 3/4", COR MARROM, PARA AGUA FRIA PREDIAL	UN	1,0000000	2,00	R\$ 2,00
Insumo	38383	SINAPI	LIXA D'AGUA EM FOLHA, GRAO 100	UN	0,0120000	1,90	R\$ 0,02
AUX 125	89366	SINAPI	JOELHO 90 GRAUS COM BUCHA DE LATÃO, PVC, SOLDÁVEL, DN 25MM, X 3/4" INSTALADO EM RAMAL OU SUB-RAMAL DE ÁGUA - FORNECIMENTO E INSTALAÇÃO. AF_06/2022	UN			13,25
Composição Auxiliar	88267	SINAPI	ENCANADOR OU BOMBEIRO HIDRÁULICO COM ENCARGOS COMPLEMENTARES	H	0,1416000	23,86	R\$ 3,37
Composição Auxiliar	88248	SINAPI	AUXILIAR DE ENCANADOR OU BOMBEIRO HIDRÁULICO COM ENCARGOS COMPLEMENTARES	H	0,1416000	18,30	R\$ 2,59
Insumo	20083	SINAPI	SOLUCAO PREPARADORA / LIMPADORA PARA PVC, FRASCO COM 1000 CM3	UN	0,0070000	50,56	R\$ 0,35
Insumo	38383	SINAPI	LIXA D'AGUA EM FOLHA, GRAO 100	UN	0,0338000	1,90	R\$ 0,06
Insumo	3524	SINAPI	JOELHO PVC, SOLDAVEL, COM BUCHA DE LATAO, 90 GRAUS, 25 MM X 3/4", PARA AGUA FRIA PREDIAL	UN	1,0000000	6,62	R\$ 6,62

1501 / A

ITEM	COD	FONTE	DESCRIÇÃO	UNID	QUANT.	CUSTOS	
						UNITÁRIO	TOTAL
Insumo	122	SINAPI	ADESIVO PLASTICO PARA PVC, FRASCO COM *850* GR	UN	0,0059000	44,62	R\$ 0,26
AUX 126	89362	SINAPI	JOELHO 90 GRAUS, PVC, SOLDÁVEL, DN 25MM, INSTALADO EM RAMAL OU SUB-RAMAL DE ÁGUA - FORNECIMENTO E INSTALAÇÃO. AF_06/2022	UN			7,77
Composição Auxiliar	88248	SINAPI	AUXILIAR DE ENCANADOR OU BOMBEIRO HIDRÁULICO COM ENCARGOS COMPLEMENTARES	H	0,1520000	18,30	R\$ 2,78
Composição Auxiliar	88267	SINAPI	ENCANADOR OU BOMBEIRO HIDRÁULICO COM ENCARGOS COMPLEMENTARES	H	0,1520000	23,86	R\$ 3,62
Insumo	38383	SINAPI	LIXA D'AGUA EM FOLHA, GRAO 100	UN	0,0338000	1,90	R\$ 0,06
Insumo	122	SINAPI	ADESIVO PLASTICO PARA PVC, FRASCO COM *850* GR	UN	0,0071000	44,62	R\$ 0,31
Insumo	20083	SINAPI	SOLUCAO PREPARADORA / LIMPADORA PARA PVC, FRASCO COM 1000 CM3	UN	0,0080000	50,56	R\$ 0,40
Insumo	3529	SINAPI	JOELHO PVC, SOLDAVEL, 90 GRAUS, 25 MM, COR MARROM, PARA AGUA FRIA PREDIAL	UN	1,0000000	0,60	R\$ 0,60
AUX 127	94676	SINAPI	JOELHO 90 GRAUS, PVC, SOLDÁVEL, DN 40 MM INSTALADO EM RESERVAÇÃO DE ÁGUA DE EDIFICAÇÃO QUE POSSUA RESERVATÓRIO DE FIBRA/FIBROCIMENTO FORNECIMENTO E INSTALAÇÃO. AF_06/2016	UN			14,02
Composição Auxiliar	88267	SINAPI	ENCANADOR OU BOMBEIRO HIDRÁULICO COM ENCARGOS COMPLEMENTARES	H	0,1710000	23,86	R\$ 4,08
Composição Auxiliar	88248	SINAPI	AUXILIAR DE ENCANADOR OU BOMBEIRO HIDRÁULICO COM ENCARGOS COMPLEMENTARES	H	0,1710000	18,30	R\$ 3,12
Insumo	38383	SINAPI	LIXA D'AGUA EM FOLHA, GRAO 100	UN	0,0170000	1,90	R\$ 0,03
Insumo	20080	SINAPI	ADESIVO PLASTICO PARA PVC, FRASCO COM 175 GR	UN	0,0710000	14,56	R\$ 1,03
Insumo	20083	SINAPI	SOLUCAO PREPARADORA / LIMPADORA PARA PVC, FRASCO COM 1000 CM3	UN	0,0180000	50,56	R\$ 0,91
Insumo	3535	SINAPI	JOELHO PVC, SOLDAVEL, 90 GRAUS, 40 MM, COR MARROM, PARA AGUA FRIA PREDIAL	UN	1,0000000	4,85	R\$ 4,85
AUX 128	128	ORSE	Lançamento de concreto usinado, bombeado, em peças armadas da superestrutura, inclusive colocação, adensamento e acabamento	m³			44,16
Composição Auxiliar	10550	ORSE	Encargos Complementares - Pedreiro	h	0,3600000	2,75	R\$ 0,99
Composição Auxiliar	10551	ORSE	Encargos Complementares - Carpinteiro	h	0,3600000	2,78	R\$ 1,00
Composição Auxiliar	10555	ORSE	Encargos Complementares - Armador	h	0,1800000	2,73	R\$ 0,49
Composição Auxiliar	10549	ORSE	Encargos Complementares - Servente	h	1,6200000	2,95	R\$ 4,77
Insumo	4750	SINAPI	PEDREIRO (HORISTA)	H	0,3600000	18,16	R\$ 6,53
Insumo	1213	SINAPI	CARPINTEIRO DE FORMAS (HORISTA)	H	0,3600000	18,16	R\$ 6,53
Insumo	6111	SINAPI	SERVENTE DE OBRAS	H	1,6200000	12,71	R\$ 20,59
Insumo	378	SINAPI	ARMADOR (HORISTA)	H	0,1800000	18,16	R\$ 3,26
AUX 129	88274	SINAPI	MARMORISTA/GRANITEIRO COM ENCARGOS COMPLEMENTARES	H			24,48
Composição Auxiliar	95341	SINAPI	CURSO DE CAPACITAÇÃO PARA MARMORISTA/GRANITEIRO (ENCARGOS COMPLEMENTARES) - HORISTA	H	1,0000000	0,28	R\$ 0,28
Insumo	37372	SINAPI	EXAMES - HORISTA (COLETADO CAIXA - ENCARGOS COMPLEMENTARES)	H	1,0000000	1,14	R\$ 1,14
Insumo	37370	SINAPI	ALIMENTACAO - HORISTA (COLETADO CAIXA - ENCARGOS COMPLEMENTARES)	H	1,0000000	2,28	R\$ 2,28
Insumo	43489	SINAPI	EPI - FAMILIA PEDREIRO - HORISTA (ENCARGOS COMPLEMENTARES - COLETADO CAIXA)	H	1,0000000	1,17	R\$ 1,17
Insumo	43465	SINAPI	FERRAMENTAS - FAMILIA PEDREIRO - HORISTA (ENCARGOS COMPLEMENTARES - COLETADO CAIXA)	H	1,0000000	0,84	R\$ 0,84
Insumo	4755	SINAPI	MARMORISTA / GRANITEIRO (HORISTA)	H	1,0000000	18,16	R\$ 18,16
Insumo	37373	SINAPI	SEGURO - HORISTA (COLETADO CAIXA - ENCARGOS COMPLEMENTARES)	H	1,0000000	0,01	R\$ 0,01
Insumo	37371	SINAPI	TRANSPORTE - HORISTA (COLETADO CAIXA - ENCARGOS COMPLEMENTARES)	H	1,0000000	0,60	R\$ 0,60
AUX 130	88278	SINAPI	MONTADOR DE ESTRUTURA METÁLICA COM ENCARGOS COMPLEMENTARES	H			29,6
Composição Auxiliar	95344	SINAPI	CURSO DE CAPACITAÇÃO PARA MONTADOR DE ESTRUTURA METÁLICA (ENCARGOS COMPLEMENTARES) - HORISTA	H	1,0000000	0,29	R\$ 0,29
Insumo	37371	SINAPI	TRANSPORTE - HORISTA (COLETADO CAIXA - ENCARGOS COMPLEMENTARES)	H	1,0000000	0,60	R\$ 0,60
Insumo	43464	SINAPI	FERRAMENTAS - FAMILIA OPERADOR ESCAVADEIRA - HORISTA (ENCARGOS COMPLEMENTARES - COLETADO CAIXA)	H	1,0000000	0,01	R\$ 0,01
Insumo	43488	SINAPI	EPI - FAMILIA OPERADOR ESCAVADEIRA - HORISTA (ENCARGOS COMPLEMENTARES - COLETADO CAIXA)	H	1,0000000	0,82	R\$ 0,82
Insumo	37373	SINAPI	SEGURO - HORISTA (COLETADO CAIXA - ENCARGOS COMPLEMENTARES)	H	1,0000000	0,01	R\$ 0,01
Insumo	44497	SINAPI	MONTADOR DE ESTRUTURAS METALICAS HORISTA	H	1,0000000	24,45	R\$ 24,45
Insumo	37370	SINAPI	ALIMENTACAO - HORISTA (COLETADO CAIXA - ENCARGOS COMPLEMENTARES)	H	1,0000000	2,28	R\$ 2,28
Insumo	37372	SINAPI	EXAMES - HORISTA (COLETADO CAIXA - ENCARGOS COMPLEMENTARES)	H	1,0000000	1,14	R\$ 1,14
AUX 131	92510	SINAPI	MONTAGEM E DESMONTAGEM DE FÔRMA DE LAJE MACIÇA, PÉ-DIREITO SIMPLES, EM CHAPA DE MADEIRA COMPENSADA RESINADA, 2 UTILIZAÇÕES. AF_09/2020	m²			58,82
Composição Auxiliar	88239	SINAPI	AJUDANTE DE CARPINTEIRO COM ENCARGOS COMPLEMENTARES	H	0,1260000	21,12	R\$ 2,66
Composição Auxiliar	88262	SINAPI	CARPINTEIRO DE FORMAS COM ENCARGOS COMPLEMENTARES	H	0,6870000	24,23	R\$ 16,64
Composição Auxiliar	92267	SINAPI	FABRICAÇÃO DE FÔRMA PARA LAJES, EM CHAPA DE MADEIRA COMPENSADA RESINADA, E = 17 MM. AF_09/2020	m²	0,5770000	41,05	R\$ 23,68

1500/A

ITEM	COD	FONTE	DESCRIÇÃO	UNID	QUANT.	CUSTOS	
						UNITÁRIO	TOTAL
Insumo	10749	SINAPI	LOCACAO DE ESCORA METALICA TELESCOPICA, COM ALTURA REGULAVEL DE *1,80* A *3,20* M, COM CAPACIDADE DE CARGA DE NO MINIMO 1000 KGF (10 KN), INCLUSO TRIPE E FORCADO	UNXMES	0,3970000	16,47	R\$ 6,53
Insumo	40270	SINAPI	VIGA DE ESCORAMAENTO H20, DE MADEIRA, PESO DE 5,00 A 5,20 KG/M, COM EXTREMIDADES PLASTICAS	M	0,0950000	97,49	R\$ 9,26
Insumo	2692	SINAPI	DESMOLDANTE PROTETOR PARA FORMAS DE MADEIRA, DE BASE OLEOSA EMULSIONADA EM AGUA	L	0,0100000	5,80	R\$ 0,05
AUX 132	92415	SINAPI	MONTAGEM E DESMONTAGEM DE FÔRMA DE PILARES RETANGULARES E ESTRUTURAS SIMILARES, PÉ-DIREITO SIMPLES, EM CHAPA DE MADEIRA COMPENSADA RESINADA, 2 UTILIZAÇÕES. AF_09/2020	m²			119,89
Composição Auxiliar	88262	SINAPI	CARPINTEIRO DE FORMAS COM ENCARGOS COMPLEMENTARES	H	1,1250000	24,23	R\$ 27,25
Composição Auxiliar	88239	SINAPI	AJUDANTE DE CARPINTEIRO COM ENCARGOS COMPLEMENTARES	H	0,2060000	21,12	R\$ 4,35
Composição Auxiliar	92263	SINAPI	FABRICAÇÃO DE FÔRMA PARA PILARES E ESTRUTURAS SIMILARES, EM CHAPA DE MADEIRA COMPENSADA RESINADA, E = 17 MM. AF_09/2020	m²	0,5250000	142,86	R\$ 75,00
Insumo	40271	SINAPI	LOCACAO DE APRUMADOR METALICO DE PILAR, COM ALTURA E ANGULO REGULAVEIS, EXTENSAO DE *1,50* A *2,80* M	UNXMES	0,1960000	14,21	R\$ 2,78
Insumo	2692	SINAPI	DESMOLDANTE PROTETOR PARA FORMAS DE MADEIRA, DE BASE OLEOSA EMULSIONADA EM AGUA	L	0,0100000	5,80	R\$ 0,05
Insumo	40304	SINAPI	PREGO DE ACO POLIDO COM CABECA DUPLA 17 X 27 (2 1/2 X 11)	KG	0,0190000	17,97	R\$ 0,34
Insumo	40287	SINAPI	LOCACAO DE BARRA DE ANCORAGEM DE 0,80 A 1,20 M DE EXTENSAO, COM ROSCA DE 5/8", INCLUINDO PORCA E FLANGE	MES	0,7850000	5,47	R\$ 4,29
Insumo	40275	SINAPI	LOCACAO DE VIGA SANDUICHE METALICA VAZADA PARA TRAVAMENTO DE PILARES, ALTURA DE *8* CM, LARGURA DE *6* CM E EXTENSAO DE 2 M	UNXMES	0,3930000	14,85	R\$ 5,83
AUX 133	92451	SINAPI	MONTAGEM E DESMONTAGEM DE FÔRMA DE VIGA, ESCORAMENTO COM GARFO DE MADEIRA, PÉ-DIREITO SIMPLES, EM CHAPA DE MADEIRA RESINADA, 2 UTILIZAÇÕES. AF_09/2020	m²			166,04
Composição Auxiliar	92272	SINAPI	FABRICAÇÃO DE ESCORAS DE VIGA DO TIPO GARFO, EM MADEIRA. AF_09/2020	M	1,8160000	34,07	R\$ 61,87
Composição Auxiliar	92265	SINAPI	FABRICAÇÃO DE FÔRMA PARA VIGAS, EM CHAPA DE MADEIRA COMPENSADA RESINADA, E = 17 MM. AF_09/2020	m²	0,6210000	102,69	R\$ 63,77
Composição Auxiliar	88262	SINAPI	CARPINTEIRO DE FORMAS COM ENCARGOS COMPLEMENTARES	H	1,1200000	24,23	R\$ 27,13
Composição Auxiliar	88239	SINAPI	AJUDANTE DE CARPINTEIRO COM ENCARGOS COMPLEMENTARES	H	0,2050000	21,12	R\$ 4,32
Insumo	40304	SINAPI	PREGO DE ACO POLIDO COM CABECA DUPLA 17 X 27 (2 1/2 X 11)	KG	0,0490000	17,97	R\$ 0,88
Insumo	2692	SINAPI	DESMOLDANTE PROTETOR PARA FORMAS DE MADEIRA, DE BASE OLEOSA EMULSIONADA EM AGUA	L	0,0100000	5,80	R\$ 0,05
Insumo	6193	SINAPI	TABUA NAO APARELHADA *2,5 X 20* CM, EM MACARANDUBA, ANGELIM OU EQUIVALENTE DA REGIAO - BRUTA	M	0,4740000	16,94	R\$ 8,02
AUX 134	88377	SINAPI	OPERADOR DE BETONEIRA ESTACIONÁRIA/MISTURADOR COM ENCARGOS COMPLEMENTARES	H			28,14
Composição Auxiliar	95389	SINAPI	CURSO DE CAPACITAÇÃO PARA OPERADOR DE BETONEIRA ESTACIONÁRIA/MISTURADOR (ENCARGOS COMPLEMENTARES) - HORISTA	H	1,0000000	0,20	R\$ 0,20
Insumo	43464	SINAPI	FERRAMENTAS - FAMILIA OPERADOR ESCAVADEIRA - HORISTA (ENCARGOS COMPLEMENTARES - COLETADO CAIXA)	H	1,0000000	0,01	R\$ 0,01
Insumo	37666	SINAPI	OPERADOR DE BETONEIRA ESTACIONARIA / MISTURADOR	H	1,0000000	23,08	R\$ 23,08
Insumo	37372	SINAPI	EXAMES - HORISTA (COLETADO CAIXA - ENCARGOS COMPLEMENTARES)	H	1,0000000	1,14	R\$ 1,14
Insumo	37373	SINAPI	SEGURO - HORISTA (COLETADO CAIXA - ENCARGOS COMPLEMENTARES)	H	1,0000000	0,01	R\$ 0,01
Insumo	37371	SINAPI	TRANSPORTE - HORISTA (COLETADO CAIXA - ENCARGOS COMPLEMENTARES)	H	1,0000000	0,60	R\$ 0,60
Insumo	43488	SINAPI	EPI - FAMILIA OPERADOR ESCAVADEIRA - HORISTA (ENCARGOS COMPLEMENTARES - COLETADO CAIXA)	H	1,0000000	0,82	R\$ 0,82
Insumo	37370	SINAPI	ALIMENTACAO - HORISTA (COLETADO CAIXA - ENCARGOS COMPLEMENTARES)	H	1,0000000	2,28	R\$ 2,28
AUX 135	88295	SINAPI	OPERADOR DE GUINCHO COM ENCARGOS COMPLEMENTARES	H			29,73
Composição Auxiliar	95358	SINAPI	CURSO DE CAPACITAÇÃO PARA OPERADOR DE GUINCHO (ENCARGOS COMPLEMENTARES) - HORISTA	H	1,0000000	0,42	R\$ 0,42
Insumo	37372	SINAPI	EXAMES - HORISTA (COLETADO CAIXA - ENCARGOS COMPLEMENTARES)	H	1,0000000	1,14	R\$ 1,14
Insumo	43488	SINAPI	EPI - FAMILIA OPERADOR ESCAVADEIRA - HORISTA (ENCARGOS COMPLEMENTARES - COLETADO CAIXA)	H	1,0000000	0,82	R\$ 0,82
Insumo	37371	SINAPI	TRANSPORTE - HORISTA (COLETADO CAIXA - ENCARGOS COMPLEMENTARES)	H	1,0000000	0,60	R\$ 0,60
Insumo	37373	SINAPI	SEGURO - HORISTA (COLETADO CAIXA - ENCARGOS COMPLEMENTARES)	H	1,0000000	0,01	R\$ 0,01
Insumo	37370	SINAPI	ALIMENTACAO - HORISTA (COLETADO CAIXA - ENCARGOS COMPLEMENTARES)	H	1,0000000	2,28	R\$ 2,28
Insumo	4253	SINAPI	OPERADOR DE GUINCHO OU GUINCHEIRO	H	1,0000000	24,45	R\$ 24,45
Insumo	43464	SINAPI	FERRAMENTAS - FAMILIA OPERADOR ESCAVADEIRA - HORISTA (ENCARGOS COMPLEMENTARES - COLETADO CAIXA)	H	1,0000000	0,01	R\$ 0,01
AUX 136	88297	SINAPI	OPERADOR DE MÁQUINAS E EQUIPAMENTOS COM ENCARGOS COMPLEMENTARES	H			32,97
Composição Auxiliar	95360	SINAPI	CURSO DE CAPACITAÇÃO PARA OPERADOR DE MÁQUINAS E EQUIPAMENTOS (ENCARGOS COMPLEMENTARES) - HORISTA	H	1,0000000	0,33	R\$ 0,33
Insumo	4230	SINAPI	OPERADOR DE MAQUINAS E TRATORES DIVERSOS (TERRAPLANAGEM)	H	1,0000000	27,78	R\$ 27,78



ITEM	COD	FONTE	DESCRIÇÃO	UNID	QUANT.	CUSTOS	
						UNITÁRIO	TOTAL
Insumo	43464	SINAPI	FERRAMENTAS - FAMILIA OPERADOR ESCAVADEIRA - HORISTA (ENCARGOS COMPLEMENTARES - COLETADO CAIXA)	H	1,0000000	0,01	R\$ 0,01
Insumo	37371	SINAPI	TRANSPORTE - HORISTA (COLETADO CAIXA - ENCARGOS COMPLEMENTARES)	H	1,0000000	0,60	R\$ 0,60
Insumo	37372	SINAPI	EXAMES - HORISTA (COLETADO CAIXA - ENCARGOS COMPLEMENTARES)	H	1,0000000	1,14	R\$ 1,14
Insumo	43488	SINAPI	EPI - FAMILIA OPERADOR ESCAVADEIRA - HORISTA (ENCARGOS COMPLEMENTARES - COLETADO CAIXA)	H	1,0000000	0,82	R\$ 0,82
Insumo	37373	SINAPI	SEGURO - HORISTA (COLETADO CAIXA - ENCARGOS COMPLEMENTARES)	H	1,0000000	0,01	R\$ 0,01
Insumo	37370	SINAPI	ALIMENTACAO - HORISTA (COLETADO CAIXA - ENCARGOS COMPLEMENTARES)	H	1,0000000	2,28	R\$ 2,28
AUX 137	88309	SINAPI	PEDREIRO COM ENCARGOS COMPLEMENTARES	H			24,6
Composição Auxiliar	95371	SINAPI	CURSO DE CAPACITAÇÃO PARA PEDREIRO (ENCARGOS COMPLEMENTARES) - HORISTA	H	1,0000000	0,40	R\$ 0,40
Insumo	37372	SINAPI	EXAMES - HORISTA (COLETADO CAIXA - ENCARGOS COMPLEMENTARES)	H	1,0000000	1,14	R\$ 1,14
Insumo	37370	SINAPI	ALIMENTACAO - HORISTA (COLETADO CAIXA - ENCARGOS COMPLEMENTARES)	H	1,0000000	2,28	R\$ 2,28
Insumo	4750	SINAPI	PEDREIRO (HORISTA)	H	1,0000000	18,16	R\$ 18,16
Insumo	37371	SINAPI	TRANSPORTE - HORISTA (COLETADO CAIXA - ENCARGOS COMPLEMENTARES)	H	1,0000000	0,60	R\$ 0,60
Insumo	43489	SINAPI	EPI - FAMILIA PEDREIRO - HORISTA (ENCARGOS COMPLEMENTARES - COLETADO CAIXA)	H	1,0000000	1,17	R\$ 1,17
Insumo	37373	SINAPI	SEGURO - HORISTA (COLETADO CAIXA - ENCARGOS COMPLEMENTARES)	H	1,0000000	0,01	R\$ 0,01
Insumo	43465	SINAPI	FERRAMENTAS - FAMILIA PEDREIRO - HORISTA (ENCARGOS COMPLEMENTARES - COLETADO CAIXA)	H	1,0000000	0,84	R\$ 0,84
AUX 138	88310	SINAPI	PINTOR COM ENCARGOS COMPLEMENTARES	H			25,83
Composição Auxiliar	95372	SINAPI	CURSO DE CAPACITAÇÃO PARA PINTOR (ENCARGOS COMPLEMENTARES) - HORISTA	H	1,0000000	0,28	R\$ 0,28
Insumo	37371	SINAPI	TRANSPORTE - HORISTA (COLETADO CAIXA - ENCARGOS COMPLEMENTARES)	H	1,0000000	0,60	R\$ 0,60
Insumo	37373	SINAPI	SEGURO - HORISTA (COLETADO CAIXA - ENCARGOS COMPLEMENTARES)	H	1,0000000	0,01	R\$ 0,01
Insumo	43490	SINAPI	EPI - FAMILIA PINTOR - HORISTA (ENCARGOS COMPLEMENTARES - COLETADO CAIXA)	H	1,0000000	1,68	R\$ 1,68
Insumo	4783	SINAPI	PINTOR (HORISTA)	H	1,0000000	18,16	R\$ 18,16
Insumo	43466	SINAPI	FERRAMENTAS - FAMILIA PINTOR - HORISTA (ENCARGOS COMPLEMENTARES - COLETADO CAIXA)	H	1,0000000	1,68	R\$ 1,68
Insumo	37370	SINAPI	ALIMENTACAO - HORISTA (COLETADO CAIXA - ENCARGOS COMPLEMENTARES)	H	1,0000000	2,28	R\$ 2,28
Insumo	37372	SINAPI	EXAMES - HORISTA (COLETADO CAIXA - ENCARGOS COMPLEMENTARES)	H	1,0000000	1,14	R\$ 1,14
AUX 139	95277	SINAPI	POLIDORA DE PISO (POLITRIZ), PESO DE 100KG, DIÂMETRO 450 MM, MOTOR ELÉTRICO, POTÊNCIA 4 HP - CHI DIURNO. AF_05/2023	CHI			0,39
Composição Auxiliar	95273	SINAPI	POLIDORA DE PISO (POLITRIZ), PESO DE 100KG, DIÂMETRO 450 MM, MOTOR ELÉTRICO, POTÊNCIA 4 HP - JUROS. AF_05/2023	H	1,0000000	0,05	R\$ 0,05
Composição Auxiliar	95272	SINAPI	POLIDORA DE PISO (POLITRIZ), PESO DE 100KG, DIÂMETRO 450 MM, MOTOR ELÉTRICO, POTÊNCIA 4 HP - DEPRECIACÃO. AF_05/2023	H	1,0000000	0,34	R\$ 0,34
AUX 140	95276	SINAPI	POLIDORA DE PISO (POLITRIZ), PESO DE 100KG, DIÂMETRO 450 MM, MOTOR ELÉTRICO, POTÊNCIA 4 HP - CHP DIURNO. AF_05/2023	CHP			2,55
Composição Auxiliar	95273	SINAPI	POLIDORA DE PISO (POLITRIZ), PESO DE 100KG, DIÂMETRO 450 MM, MOTOR ELÉTRICO, POTÊNCIA 4 HP - JUROS. AF_05/2023	H	1,0000000	0,05	R\$ 0,05
Composição Auxiliar	95275	SINAPI	POLIDORA DE PISO (POLITRIZ), PESO DE 100KG, DIÂMETRO 450 MM, MOTOR ELÉTRICO, POTÊNCIA 4 HP - MATERIAIS NA OPERAÇÃO. AF_05/2023	H	1,0000000	1,87	R\$ 1,87
Composição Auxiliar	95274	SINAPI	POLIDORA DE PISO (POLITRIZ), PESO DE 100KG, DIÂMETRO 450 MM, MOTOR ELÉTRICO, POTÊNCIA 4 HP - MANUTENÇÃO. AF_05/2023	H	1,0000000	0,29	R\$ 0,29
Composição Auxiliar	95272	SINAPI	POLIDORA DE PISO (POLITRIZ), PESO DE 100KG, DIÂMETRO 450 MM, MOTOR ELÉTRICO, POTÊNCIA 4 HP - DEPRECIACÃO. AF_05/2023	H	1,0000000	0,34	R\$ 0,34
AUX 141	95272	SINAPI	POLIDORA DE PISO (POLITRIZ), PESO DE 100KG, DIÂMETRO 450 MM, MOTOR ELÉTRICO, POTÊNCIA 4 HP - DEPRECIACÃO. AF_05/2023	H			0,34
Insumo	13954	SINAPI	POLIDORA DE PISO (POLITRIZ) ELETRICA, MOTOR MONOFASICO DE 4 HP, PESO DE 100 KG, DIAMETRO DO TRABALHO DE 450 MM	UN	0,0000600	5.825,67	R\$ 0,34
AUX 142	95273	SINAPI	POLIDORA DE PISO (POLITRIZ), PESO DE 100KG, DIÂMETRO 450 MM, MOTOR ELÉTRICO, POTÊNCIA 4 HP - JUROS. AF_05/2023	H			0,05
Insumo	13954	SINAPI	POLIDORA DE PISO (POLITRIZ) ELETRICA, MOTOR MONOFASICO DE 4 HP, PESO DE 100 KG, DIAMETRO DO TRABALHO DE 450 MM	UN	0,0000100	5.825,67	R\$ 0,05
AUX 143	95274	SINAPI	POLIDORA DE PISO (POLITRIZ), PESO DE 100KG, DIÂMETRO 450 MM, MOTOR ELÉTRICO, POTÊNCIA 4 HP - MANUTENÇÃO. AF_05/2023	H			0,29
Insumo	13954	SINAPI	POLIDORA DE PISO (POLITRIZ) ELETRICA, MOTOR MONOFASICO DE 4 HP, PESO DE 100 KG, DIAMETRO DO TRABALHO DE 450 MM	UN	0,0000500	5.825,67	R\$ 0,29
AUX 144	95275	SINAPI	POLIDORA DE PISO (POLITRIZ), PESO DE 100KG, DIÂMETRO 450 MM, MOTOR ELÉTRICO, POTÊNCIA 4 HP - MATERIAIS NA OPERAÇÃO. AF_05/2023	H			1,87
Insumo	2705	SINAPI	ENERGIA ELETRICA ATE 2000 KWH INDUSTRIAL, SEM DEMANDA	KWH	2,5364800	0,74	R\$ 1,87
AUX 145	90822	SINAPI	PORTA DE MADEIRA PARA PINTURA, SEMI-OCA (LEVE OU MÉDIA), 80X210CM, ESPESSURA DE 3,5CM, INCLUSO DOBRADIÇAS - FORNECIMENTO E INSTALAÇÃO. AF_12/2019	UN			269,83
Composição Auxiliar	88316	SINAPI	SERVEnte COM ENCARGOS COMPLEMENTARES	H	0,7730000	18,86	R\$ 14,57
Composição Auxiliar	88261	SINAPI	CARPINTEIRO DE ESQUADRIA COM ENCARGOS COMPLEMENTARES	H	1,5460000	25,22	R\$ 38,99

1498 *JA*

ITEM	COD	FONTE	DESCRIÇÃO	UNID	QUANT.	CUSTOS	
						UNITÁRIO	TOTAL
Insumo	11055	SINAPI	PARAFUSO ROSCA SOBERBA ZINCADO CABECA CHATA FENDA SIMPLES 3,5 X 25 MM (1")	UN	19,8000000	0,05	R\$ 0,99
Insumo	2432	SINAPI	DOBRADICA EM ACO/FERRO, 3 1/2" X 3", E= 1,9 A 2 MM, COM ANEL, CROMADO OU ZINCADO, TAMPA BOLA, COM PARAFUSOS	UN	3,0000000	30,51	R\$ 91,53
Insumo	10555	SINAPI	PORTA DE MADEIRA, FOLHA MEDIA (NBR 15930) DE 800 X 2100 MM, DE 35 MM A 40 MM DE ESPESSURA, NUCLEO SEMI-SOLIDO (SARRAFEADO), CAPA LISA EM HDF, ACABAMENTO EM PRIMER PARA PINTURA	UN	1,0000000	123,75	R\$ 123,75
AUX 146	90823	SINAPI	PORTA DE MADEIRA PARA PINTURA, SEMI-OCA (LEVE OU MÉDIA), 90X210CM, ESPESSURA DE 3,5CM, INCLUSO DOBRADIÇAS - FORNECIMENTO E INSTALAÇÃO. AF_12/2019	UN			315,19
Composição Auxiliar	88316	SINAPI	SERVENTE COM ENCARGOS COMPLEMENTARES	H	0,8390000	18,86	R\$ 15,82
Composição Auxiliar	88261	SINAPI	CARPINTEIRO DE ESQUADRIA COM ENCARGOS COMPLEMENTARES	H	1,6780000	25,22	R\$ 42,31
Insumo	11055	SINAPI	PARAFUSO ROSCA SOBERBA ZINCADO CABECA CHATA FENDA SIMPLES 3,5 X 25 MM (1")	UN	19,8000000	0,05	R\$ 0,99
Insumo	2432	SINAPI	DOBRADICA EM ACO/FERRO, 3 1/2" X 3", E= 1,9 A 2 MM, COM ANEL, CROMADO OU ZINCADO, TAMPA BOLA, COM PARAFUSOS	UN	3,0000000	30,51	R\$ 91,53
Insumo	10556	SINAPI	PORTA DE MADEIRA, FOLHA MEDIA (NBR 15930) DE 900 X 2100 MM, DE 35 MM A 40 MM DE ESPESSURA, NUCLEO SEMI-SOLIDO (SARRAFEADO), CAPA LISA EM HDF, ACABAMENTO EM PRIMER PARA PINTURA	UN	1,0000000	164,54	R\$ 164,54
AUX 147	90456	SINAPI	QUEBRA EM ALVENARIA PARA INSTALAÇÃO DE CAIXA DE TOMADA (4X4 OU 4X2). AF_05/2015	UN			3,85
Composição Auxiliar	88267	SINAPI	ENCANADOR OU BOMBEIRO HIDRÁULICO COM ENCARGOS COMPLEMENTARES	H	0,1440000	23,86	R\$ 3,43
Composição Auxiliar	88248	SINAPI	AUXILIAR DE ENCANADOR OU BOMBEIRO HIDRÁULICO COM ENCARGOS COMPLEMENTARES	H	0,0230000	18,30	R\$ 0,42
AUX 148	90447	SINAPI	RASGO EM ALVENARIA PARA ELETRODUTOS COM DIAMETROS MENORES OU IGUAIS A 40 MM. AF_05/2015	M			6,07
Composição Auxiliar	88247	SINAPI	AUXILIAR DE ELETRICISTA COM ENCARGOS COMPLEMENTARES	H	0,0340000	20,82	R\$ 0,70
Composição Auxiliar	88264	SINAPI	ELETRICISTA COM ENCARGOS COMPLEMENTARES	H	0,2160000	24,90	R\$ 5,37
AUX 149	90443	SINAPI	RASGO EM ALVENARIA PARA RAMAIS/ DISTRIBUIÇÃO COM DIAMETROS MENORES OU IGUAIS A 40 MM. AF_05/2015	M			11,99
Composição Auxiliar	88267	SINAPI	ENCANADOR OU BOMBEIRO HIDRÁULICO COM ENCARGOS COMPLEMENTARES	H	0,4490000	23,86	R\$ 10,71
Composição Auxiliar	88248	SINAPI	AUXILIAR DE ENCANADOR OU BOMBEIRO HIDRÁULICO COM ENCARGOS COMPLEMENTARES	H	0,0700000	18,30	R\$ 1,28
AUX 150	94489	SINAPI	REGISTRO DE ESFERA, PVC, SOLDÁVEL, COM VOLANTE, DN 25 MM - FORNECIMENTO E INSTALAÇÃO. AF_08/2021	UN			25,11
Composição Auxiliar	88248	SINAPI	AUXILIAR DE ENCANADOR OU BOMBEIRO HIDRÁULICO COM ENCARGOS COMPLEMENTARES	H	0,0795000	18,30	R\$ 1,45
Composição Auxiliar	88267	SINAPI	ENCANADOR OU BOMBEIRO HIDRÁULICO COM ENCARGOS COMPLEMENTARES	H	0,0795000	23,86	R\$ 1,89
Insumo	38383	SINAPI	LIXA D'AGUA EM FOLHA, GRAO 100	UN	0,0080000	1,90	R\$ 0,01
Insumo	20083	SINAPI	SOLUCAO PREPARADORA / LIMPADORA PARA PVC, FRASCO COM 1000 CM3	UN	0,0095000	50,56	R\$ 0,48
Insumo	11674	SINAPI	REGISTRO DE ESFERA, PVC, COM VOLANTE, VS, SOLDAVEL, DN 25 MM, COM CORPO DIVIDIDO	UN	1,0000000	20,70	R\$ 20,70
Insumo	20080	SINAPI	ADESIVO PLASTICO PARA PVC, FRASCO COM 175 GR	UN	0,0400000	14,56	R\$ 0,58
AUX 151	94491	SINAPI	REGISTRO DE ESFERA, PVC, SOLDÁVEL, COM VOLANTE, DN 40 MM - FORNECIMENTO E INSTALAÇÃO. AF_08/2021	UN			50,68
Composição Auxiliar	88267	SINAPI	ENCANADOR OU BOMBEIRO HIDRÁULICO COM ENCARGOS COMPLEMENTARES	H	0,1133000	23,86	R\$ 2,70
Composição Auxiliar	88248	SINAPI	AUXILIAR DE ENCANADOR OU BOMBEIRO HIDRÁULICO COM ENCARGOS COMPLEMENTARES	H	0,1133000	18,30	R\$ 2,07
Insumo	11676	SINAPI	REGISTRO DE ESFERA, PVC, COM VOLANTE, VS, SOLDAVEL, DN 40 MM, COM CORPO DIVIDIDO	UN	1,0000000	43,95	R\$ 43,95
Insumo	38383	SINAPI	LIXA D'AGUA EM FOLHA, GRAO 100	UN	0,0114000	1,90	R\$ 0,02
Insumo	20083	SINAPI	SOLUCAO PREPARADORA / LIMPADORA PARA PVC, FRASCO COM 1000 CM3	UN	0,0180000	50,56	R\$ 0,91
Insumo	20080	SINAPI	ADESIVO PLASTICO PARA PVC, FRASCO COM 175 GR	UN	0,0714000	14,56	R\$ 1,03
AUX 152	91693	SINAPI	SERRA CIRCULAR DE BANCADA COM MOTOR ELÉTRICO POTÊNCIA DE 5HP, COM COIFA PARA DISCO 10" - CHI DIURNO. AF_08/2015	CHI			33,04
Composição Auxiliar	91688	SINAPI	SERRA CIRCULAR DE BANCADA COM MOTOR ELÉTRICO POTÊNCIA DE 5HP, COM COIFA PARA DISCO 10" - DEPRECIÇÃO. AF_08/2015	H	1,0000000	0,07	R\$ 0,07
Composição Auxiliar	88297	SINAPI	OPERADOR DE MÁQUINAS E EQUIPAMENTOS COM ENCARGOS COMPLEMENTARES	H	1,0000000	32,97	R\$ 32,97
Composição Auxiliar	91689	SINAPI	SERRA CIRCULAR DE BANCADA COM MOTOR ELÉTRICO POTÊNCIA DE 5HP, COM COIFA PARA DISCO 10" - JUROS. AF_08/2015	H	1,0000000	0,00	R\$ -
AUX 153	91692	SINAPI	SERRA CIRCULAR DE BANCADA COM MOTOR ELÉTRICO POTÊNCIA DE 5HP, COM COIFA PARA DISCO 10" - CHP DIURNO. AF_08/2015	CHP			34,08
Composição Auxiliar	88297	SINAPI	OPERADOR DE MÁQUINAS E EQUIPAMENTOS COM ENCARGOS COMPLEMENTARES	H	1,0000000	32,97	R\$ 32,97
Composição Auxiliar	91689	SINAPI	SERRA CIRCULAR DE BANCADA COM MOTOR ELÉTRICO POTÊNCIA DE 5HP, COM COIFA PARA DISCO 10" - JUROS. AF_08/2015	H	1,0000000	0,00	R\$ -
Composição Auxiliar	91690	SINAPI	SERRA CIRCULAR DE BANCADA COM MOTOR ELÉTRICO POTÊNCIA DE 5HP, COM COIFA PARA DISCO 10" - MANUTENÇÃO. AF_08/2015	H	1,0000000	0,04	R\$ 0,04
Composição Auxiliar	91688	SINAPI	SERRA CIRCULAR DE BANCADA COM MOTOR ELÉTRICO POTÊNCIA DE 5HP, COM COIFA PARA DISCO 10" - DEPRECIÇÃO. AF_08/2015	H	1,0000000	0,07	R\$ 0,07

gf



1497/A

ITEM	COD	FONTE	DESCRIÇÃO	UNID	QUANT.	CUSTOS	
						UNITÁRIO	TOTAL
Composição Auxiliar	91691	SINAPI	SERRA CIRCULAR DE BANCADA COM MOTOR ELÉTRICO POTÊNCIA DE 5HP, COM COIFA PARA DISCO 10" - MATERIAIS NA OPERAÇÃO. AF_08/2015	H	1,0000000	1,00	R\$ 1,00
AUX 154	91688	SINAPI	SERRA CIRCULAR DE BANCADA COM MOTOR ELÉTRICO POTÊNCIA DE 5HP, COM COIFA PARA DISCO 10" - DEPRECIÇÃO. AF_08/2015	H			0,07
Insumo	14618	SINAPI	SERRA CIRCULAR DE BANCADA COM MOTOR ELETRICO, POTENCIA DE *1600* W, PARA DISCO DE DIAMETRO DE 10" (250 MM)	UN	0,0000720	989,17	R\$ 0,07
AUX 155	91689	SINAPI	SERRA CIRCULAR DE BANCADA COM MOTOR ELÉTRICO POTÊNCIA DE 5HP, COM COIFA PARA DISCO 10" - JUROS. AF_08/2015	H			0
Insumo	14618	SINAPI	SERRA CIRCULAR DE BANCADA COM MOTOR ELETRICO, POTENCIA DE *1600* W, PARA DISCO DE DIAMETRO DE 10" (250 MM)	UN	0,0000100	989,17	R\$ -
AUX 156	91690	SINAPI	SERRA CIRCULAR DE BANCADA COM MOTOR ELÉTRICO POTÊNCIA DE 5HP, COM COIFA PARA DISCO 10" - MANUTENÇÃO. AF_08/2015	H			0,04
Insumo	14618	SINAPI	SERRA CIRCULAR DE BANCADA COM MOTOR ELETRICO, POTENCIA DE *1600* W, PARA DISCO DE DIAMETRO DE 10" (250 MM)	UN	0,0000500	989,17	R\$ 0,04
AUX 157	91691	SINAPI	SERRA CIRCULAR DE BANCADA COM MOTOR ELÉTRICO POTÊNCIA DE 5HP, COM COIFA PARA DISCO 10" - MATERIAIS NA OPERAÇÃO. AF_08/2015	H			1
Insumo	2705	SINAPI	ENERGIA ELETRICA ATE 2000 KWH INDUSTRIAL, SEM DEMANDA	KWH	1,3600000	0,74	R\$ 1,00
AUX 158	88315	SINAPI	SERRALHEIRO COM ENCARGOS COMPLEMENTARES	H			24,41
Composição Auxiliar	95377	SINAPI	CURSO DE CAPACITAÇÃO PARA SERRALHEIRO (ENCARGOS COMPLEMENTARES) - HORISTA	H	1,0000000	0,21	R\$ 0,21
Insumo	37370	SINAPI	ALIMENTACAO - HORISTA (COLETADO CAIXA - ENCARGOS COMPLEMENTARES)	H	1,0000000	2,28	R\$ 2,28
Insumo	37372	SINAPI	EXAMES - HORISTA (COLETADO CAIXA - ENCARGOS COMPLEMENTARES)	H	1,0000000	1,14	R\$ 1,14
Insumo	43489	SINAPI	EPI - FAMILIA PEDREIRO - HORISTA (ENCARGOS COMPLEMENTARES - COLETADO CAIXA)	H	1,0000000	1,17	R\$ 1,17
Insumo	43465	SINAPI	FERRAMENTAS - FAMILIA PEDREIRO - HORISTA (ENCARGOS COMPLEMENTARES - COLETADO CAIXA)	H	1,0000000	0,84	R\$ 0,84
Insumo	37371	SINAPI	TRANSPORTE - HORISTA (COLETADO CAIXA - ENCARGOS COMPLEMENTARES)	H	1,0000000	0,60	R\$ 0,60
Insumo	6110	SINAPI	SERRALHEIRO (HORISTA)	H	1,0000000	18,16	R\$ 18,16
Insumo	37373	SINAPI	SEGURO - HORISTA (COLETADO CAIXA - ENCARGOS COMPLEMENTARES)	H	1,0000000	0,01	R\$ 0,01
AUX 159	88316	SINAPI	SERVEnte COM ENCARGOS COMPLEMENTARES	H			18,86
Composição Auxiliar	95378	SINAPI	CURSO DE CAPACITAÇÃO PARA SERVENTE (ENCARGOS COMPLEMENTARES) - HORISTA	H	1,0000000	0,28	R\$ 0,28
Insumo	37371	SINAPI	TRANSPORTE - HORISTA (COLETADO CAIXA - ENCARGOS COMPLEMENTARES)	H	1,0000000	0,60	R\$ 0,60
Insumo	37370	SINAPI	ALIMENTACAO - HORISTA (COLETADO CAIXA - ENCARGOS COMPLEMENTARES)	H	1,0000000	2,28	R\$ 2,28
Insumo	37373	SINAPI	SEGURO - HORISTA (COLETADO CAIXA - ENCARGOS COMPLEMENTARES)	H	1,0000000	0,01	R\$ 0,01
Insumo	43467	SINAPI	FERRAMENTAS - FAMILIA SERVENTE - HORISTA (ENCARGOS COMPLEMENTARES - COLETADO CAIXA)	H	1,0000000	0,59	R\$ 0,59
Insumo	6111	SINAPI	SERVEnte DE OBRAS	H	1,0000000	12,71	R\$ 12,71
Insumo	37372	SINAPI	EXAMES - HORISTA (COLETADO CAIXA - ENCARGOS COMPLEMENTARES)	H	1,0000000	1,14	R\$ 1,14
Insumo	43491	SINAPI	EPI - FAMILIA SERVENTE - HORISTA (ENCARGOS COMPLEMENTARES - COLETADO CAIXA)	H	1,0000000	1,25	R\$ 1,25
AUX 160	91946	SINAPI	SUPORTE PARAFUSADO COM PLACA DE ENCAIXE 4" X 2" MÉDIO (1,30 M DO PISO) PARA PONTO ELÉTRICO - FORNECIMENTO E INSTALAÇÃO. AF_03/2023	UN			9,53
Composição Auxiliar	88264	SINAPI	ELETRICISTA COM ENCARGOS COMPLEMENTARES	H	0,1280000	24,90	R\$ 3,18
Composição Auxiliar	88247	SINAPI	AUXILIAR DE ELETRICISTA COM ENCARGOS COMPLEMENTARES	H	0,1280000	20,82	R\$ 2,66
Insumo	38099	SINAPI	SUPORTE DE FIXACAO PARA ESPELHO / PLACA 4" X 2", PARA 3 MODULOS, PARA INSTALACAO DE TOMADAS E INTERRUPTORES (SOMENTE SUPORTE)	UN	1,0000000	1,26	R\$ 1,26
Insumo	38094	SINAPI	ESPELHO / PLACA DE 3 POSTOS 4" X 2", PARA INSTALACAO DE TOMADAS E INTERRUPTORES	UN	1,0000000	2,43	R\$ 2,43
AUX 161	89395	SINAPI	TE, PVC, SOLDÁVEL, DN 25MM, INSTALADO EM RAMAL OU SUB-RAMAL DE ÁGUA - FORNECIMENTO E INSTALAÇÃO. AF_06/2022	UN			10,68
Composição Auxiliar	88267	SINAPI	ENCANADOR OU BOMBEIRO HIDRÁULICO COM ENCARGOS COMPLEMENTARES	H	0,2026000	23,86	R\$ 4,83
Composição Auxiliar	88248	SINAPI	AUXILIAR DE ENCANADOR OU BOMBEIRO HIDRÁULICO COM ENCARGOS COMPLEMENTARES	H	0,2026000	18,30	R\$ 3,70
Insumo	7139	SINAPI	TE SOLDÁVEL, PVC, 90 GRAUS, 25 MM, PARA AGUA FRIA PREDIAL (NBR 5648)	UN	1,0000000	0,99	R\$ 0,99
Insumo	20083	SINAPI	SOLUCAO PREPARADORA / LIMPADORA PARA PVC, FRASCO COM 1000 CM3	UN	0,0120000	50,56	R\$ 0,60
Insumo	122	SINAPI	ADESIVO PLASTICO PARA PVC, FRASCO COM *850* GR	UN	0,0106000	44,62	R\$ 0,47
Insumo	38383	SINAPI	LIXA D'AGUA EM FOLHA, GRAO 100	UN	0,0507000	1,90	R\$ 0,09
AUX 162	88323	SINAPI	TELHADISTA COM ENCARGOS COMPLEMENTARES	H			25,87
Composição Auxiliar	95385	SINAPI	CURSO DE CAPACITAÇÃO PARA TELHADISTA (ENCARGOS COMPLEMENTARES) - HORISTA	H	1,0000000	0,23	R\$ 0,23
Insumo	37373	SINAPI	SEGURO - HORISTA (COLETADO CAIXA - ENCARGOS COMPLEMENTARES)	H	1,0000000	0,01	R\$ 0,01
Insumo	12869	SINAPI	TELHADOR (HORISTA)	H	1,0000000	19,78	R\$ 19,78
Insumo	43483	SINAPI	EPI - FAMILIA CARPINTEIRO DE FORMAS - HORISTA (ENCARGOS COMPLEMENTARES - COLETADO CAIXA)	H	1,0000000	1,34	R\$ 1,34

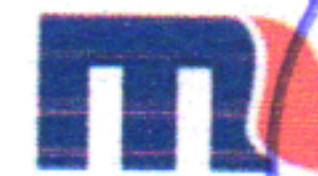

1496/A

ITEM	COD	FONTE	DESCRIÇÃO	UNID	QUANT.	CUSTOS	
						UNITÁRIO	TOTAL
Insumo	37371	SINAPI	TRANSPORTE - HORISTA (COLETADO CAIXA - ENCARGOS COMPLEMENTARES)	H	1,0000000	0,60	R\$ 0,60
Insumo	37370	SINAPI	ALIMENTACAO - HORISTA (COLETADO CAIXA - ENCARGOS COMPLEMENTARES)	H	1,0000000	2,28	R\$ 2,28
Insumo	43459	SINAPI	FERRAMENTAS - FAMILIA CARPINEIRO DE FORMAS - HORISTA (ENCARGOS COMPLEMENTARES - COLETADO CAIXA)	H	1,0000000	0,49	R\$ 0,49
Insumo	37372	SINAPI	EXAMES - HORISTA (COLETADO CAIXA - ENCARGOS COMPLEMENTARES)	H	1,0000000	1,14	R\$ 1,14
AUX 163	91993	SINAPI	TOMADA ALTA DE EMBUTIR (1 MÓDULO), 2P+T 20 A, INCLUINDO SUPORTE E PLACA - FORNECIMENTO E INSTALAÇÃO. AF_03/2023	UN			41,22
Composição Auxiliar	91991	SINAPI	TOMADA ALTA DE EMBUTIR (1 MÓDULO), 2P+T 20 A, SEM SUPORTE E SEM PLACA - FORNECIMENTO E INSTALAÇÃO. AF_03/2023	UN	1,0000000	31,69	R\$ 31,69
Composição Auxiliar	91946	SINAPI	SUPORTE PARAFUSADO COM PLACA DE ENCAIXE 4" X 2" MÉDIO (1,30 M DO PISO) PARA PONTO ELÉTRICO - FORNECIMENTO E INSTALAÇÃO. AF_03/2023	UN	1,0000000	9,53	R\$ 9,53
AUX 164	91991	SINAPI	TOMADA ALTA DE EMBUTIR (1 MÓDULO), 2P+T 20 A, SEM SUPORTE E SEM PLACA - FORNECIMENTO E INSTALAÇÃO. AF_03/2023	UN			31,69
Composição Auxiliar	88264	SINAPI	ELETRICISTA COM ENCARGOS COMPLEMENTARES	H	0,5110000	24,90	R\$ 12,72
Composição Auxiliar	88247	SINAPI	AUXILIAR DE ELETRICISTA COM ENCARGOS COMPLEMENTARES	H	0,5110000	20,82	R\$ 10,63
Insumo	38102	SINAPI	TOMADA 2P+T 20A, 250V (APENAS MODULO)	UN	1,0000000	8,34	R\$ 8,34
AUX 165	92000	SINAPI	TOMADA BAIXA DE EMBUTIR (1 MÓDULO), 2P+T 10 A, INCLUINDO SUPORTE E PLACA - FORNECIMENTO E INSTALAÇÃO. AF_03/2023	UN			27,09
Composição Auxiliar	91998	SINAPI	TOMADA BAIXA DE EMBUTIR (1 MÓDULO), 2P+T 10 A, SEM SUPORTE E SEM PLACA - FORNECIMENTO E INSTALAÇÃO. AF_03/2023	UN	1,0000000	17,56	R\$ 17,56
Composição Auxiliar	91946	SINAPI	SUPORTE PARAFUSADO COM PLACA DE ENCAIXE 4" X 2" MÉDIO (1,30 M DO PISO) PARA PONTO ELÉTRICO - FORNECIMENTO E INSTALAÇÃO. AF_03/2023	UN	1,0000000	9,53	R\$ 9,53
AUX 166	91998	SINAPI	TOMADA BAIXA DE EMBUTIR (1 MÓDULO), 2P+T 10 A, SEM SUPORTE E SEM PLACA - FORNECIMENTO E INSTALAÇÃO. AF_03/2023	UN			17,56
Composição Auxiliar	88247	SINAPI	AUXILIAR DE ELETRICISTA COM ENCARGOS COMPLEMENTARES	H	0,2420000	20,82	R\$ 5,03
Composição Auxiliar	88264	SINAPI	ELETRICISTA COM ENCARGOS COMPLEMENTARES	H	0,2420000	24,90	R\$ 6,02
Insumo	38101	SINAPI	TOMADA 2P+T 10A, 250V (APENAS MODULO)	UN	1,0000000	6,51	R\$ 6,51
AUX 167	91997	SINAPI	TOMADA MÉDIA DE EMBUTIR (1 MÓDULO), 2P+T 20 A, INCLUINDO SUPORTE E PLACA - FORNECIMENTO E INSTALAÇÃO. AF_03/2023	UN			32,35
Composição Auxiliar	91995	SINAPI	TOMADA MÉDIA DE EMBUTIR (1 MÓDULO), 2P+T 20 A, SEM SUPORTE E SEM PLACA - FORNECIMENTO E INSTALAÇÃO. AF_03/2023	UN	1,0000000	22,82	R\$ 22,82
Composição Auxiliar	91946	SINAPI	SUPORTE PARAFUSADO COM PLACA DE ENCAIXE 4" X 2" MÉDIO (1,30 M DO PISO) PARA PONTO ELÉTRICO - FORNECIMENTO E INSTALAÇÃO. AF_03/2023	UN	1,0000000	9,53	R\$ 9,53
AUX 168	91995	SINAPI	TOMADA MÉDIA DE EMBUTIR (1 MÓDULO), 2P+T 20 A, SEM SUPORTE E SEM PLACA - FORNECIMENTO E INSTALAÇÃO. AF_03/2023	UN			22,82
Composição Auxiliar	88264	SINAPI	ELETRICISTA COM ENCARGOS COMPLEMENTARES	H	0,3170000	24,90	R\$ 7,89
Composição Auxiliar	88247	SINAPI	AUXILIAR DE ELETRICISTA COM ENCARGOS COMPLEMENTARES	H	0,3170000	20,82	R\$ 6,59
Insumo	38102	SINAPI	TOMADA 2P+T 20A, 250V (APENAS MODULO)	UN	1,0000000	8,34	R\$ 8,34
AUX 169	94796	SINAPI	TORNEIRA DE BOIA PARA CAIXA D'ÁGUA, ROSCÁVEL, 3/4" - FORNECIMENTO E INSTALAÇÃO. AF_08/2021	UN			26,65
Composição Auxiliar	88267	SINAPI	ENCANADOR OU BOMBEIRO HIDRÁULICO COM ENCARGOS COMPLEMENTARES	H	0,1904000	23,86	R\$ 4,54
Composição Auxiliar	88248	SINAPI	AUXILIAR DE ENCANADOR OU BOMBEIRO HIDRÁULICO COM ENCARGOS COMPLEMENTARES	H	0,1904000	18,30	R\$ 3,48
Insumo	3148	SINAPI	FITA VEDA ROSCA EM ROLOS DE 18 MM X 50 M (L X C)	UN	0,0053000	8,55	R\$ 0,04
Insumo	11830	SINAPI	TORNEIRA DE BOIA CONVENCIONAL PARA CAIXA D'AGUA, AGUA FRIA, 3/4", COM HASTE E TORNEIRA METALICOS E BALAO PLASTICO	UN	1,0000000	18,59	R\$ 18,59
AUX 170	100251	SINAPI	TRANSPORTE HORIZONTAL MANUAL, DE TUBO DE AÇO CARBONO LEVE OU MÉDIO, PRETO OU GALVANIZADO, COM DIÂMETRO MAIOR QUE 32 MM E MENOR OU IGUAL A 65 MM (UNIDADE: MXKM). AF_07/2019	MXKM			11,53
Composição Auxiliar	88316	SINAPI	SERVENTE COM ENCARGOS COMPLEMENTARES	H	0,6118000	18,86	R\$ 11,53
AUX 171	94648	SINAPI	TUBO, PVC, SOLDÁVEL, DN 25 MM, INSTALADO EM RESERVAÇÃO DE ÁGUA DE EDIFICAÇÃO QUE POSSUA RESERVATÓRIO DE FIBRA/FIBROCIMENTO FORNECIMENTO E INSTALAÇÃO. AF_06/2016	M			9,15
Composição Auxiliar	88267	SINAPI	ENCANADOR OU BOMBEIRO HIDRÁULICO COM ENCARGOS COMPLEMENTARES	H	0,1330000	23,86	R\$ 3,17
Composição Auxiliar	88248	SINAPI	AUXILIAR DE ENCANADOR OU BOMBEIRO HIDRÁULICO COM ENCARGOS COMPLEMENTARES	H	0,1330000	18,30	R\$ 2,43
Insumo	9868	SINAPI	TUBO PVC, SOLDAVEL, DE 25 MM, AGUA FRIA (NBR-5648)	M	1,0430000	3,41	R\$ 3,55
AUX 172	89356	SINAPI	TUBO, PVC, SOLDÁVEL, DN 25MM, INSTALADO EM RAMAL OU SUB-RAMAL DE ÁGUA - FORNECIMENTO E INSTALAÇÃO. AF_06/2022	M			19,74
Composição Auxiliar	88248	SINAPI	AUXILIAR DE ENCANADOR OU BOMBEIRO HIDRÁULICO COM ENCARGOS COMPLEMENTARES	H	0,3800000	18,30	R\$ 6,95
Composição Auxiliar	88267	SINAPI	ENCANADOR OU BOMBEIRO HIDRÁULICO COM ENCARGOS COMPLEMENTARES	H	0,3800000	23,86	R\$ 9,06
Insumo	9868	SINAPI	TUBO PVC, SOLDAVEL, DE 25 MM, AGUA FRIA (NBR-5648)	M	1,0493000	3,41	R\$ 3,57
Insumo	38383	SINAPI	LIXA D'AGUA EM FOLHA, GRAO 100	UN	0,0886000	1,90	R\$ 0,16
AUX 173	94650	SINAPI	TUBO, PVC, SOLDÁVEL, DN 40 MM, INSTALADO EM RESERVAÇÃO DE ÁGUA DE EDIFICAÇÃO QUE POSSUA RESERVATÓRIO DE FIBRA/FIBROCIMENTO FORNECIMENTO E INSTALAÇÃO. AF_06/2016	M			19,83



ITEM	COD	FONTE	DESCRIÇÃO	UNID	QUANT.	CUSTOS	
						UNITÁRIO	TOTAL
Composição Auxiliar	88267	SINAPI	ENCANADOR OU BOMBEIRO HIDRÁULICO COM ENCARGOS COMPLEMENTARES	H	0,1890000	23,86	R\$ 4,50
Composição Auxiliar	88248	SINAPI	AUXILIAR DE ENCANADOR OU BOMBEIRO HIDRÁULICO COM ENCARGOS COMPLEMENTARES	H	0,1890000	18,30	R\$ 3,45
Insumo	9874	SINAPI	TUBO PVC, SOLDAVEL, DE 40 MM, AGUA FRIA (NBR-5648)	M	1,0270000	11,55	R\$ 11,86
Insumo	38383	SINAPI	LIXA D'AGUA EM FOLHA, GRAO 100	UN	0,0110000	1,90	R\$ 0,02
AUX 174	94688	SINAPI	TÊ, PVC, SOLDAVEL, DN 25 MM INSTALADO EM RESERVAÇÃO DE ÁGUA DE EDIFICAÇÃO QUE POSSUA RESERVATÓRIO DE FIBRA/FIBROCIMENTO FORNECIMENTO E INSTALAÇÃO. AF_06/2016	UN			9,29
Composição Auxiliar	88248	SINAPI	AUXILIAR DE ENCANADOR OU BOMBEIRO HIDRÁULICO COM ENCARGOS COMPLEMENTARES	H	0,1590000	18,30	R\$ 2,90
Composição Auxiliar	88267	SINAPI	ENCANADOR OU BOMBEIRO HIDRÁULICO COM ENCARGOS COMPLEMENTARES	H	0,1590000	23,86	R\$ 3,79
Insumo	20083	SINAPI	SOLUCAO PREPARADORA / LIMPADORA PARA PVC, FRASCO COM 1000 CM3	UN	0,0140000	50,56	R\$ 0,70
Insumo	38383	SINAPI	LIXA D'AGUA EM FOLHA, GRAO 100	UN	0,0240000	1,90	R\$ 0,04
Insumo	7139	SINAPI	TE SOLDAVEL, PVC, 90 GRAUS, 25 MM, PARA AGUA FRIA PREDIAL (NBR 5648)	UN	1,0000000	0,99	R\$ 0,99
Insumo	20080	SINAPI	ADESIVO PLASTICO PARA PVC, FRASCO COM 175 GR	UN	0,0600000	14,56	R\$ 0,87
AUX 175	94692	SINAPI	TÊ, PVC, SOLDAVEL, DN 40 MM INSTALADO EM RESERVAÇÃO DE ÁGUA DE EDIFICAÇÃO QUE POSSUA RESERVATÓRIO DE FIBRA/FIBROCIMENTO FORNECIMENTO E INSTALAÇÃO. AF_06/2016	UN			20,1
Composição Auxiliar	88267	SINAPI	ENCANADOR OU BOMBEIRO HIDRÁULICO COM ENCARGOS COMPLEMENTARES	H	0,2270000	23,86	R\$ 5,41
Composição Auxiliar	88248	SINAPI	AUXILIAR DE ENCANADOR OU BOMBEIRO HIDRÁULICO COM ENCARGOS COMPLEMENTARES	H	0,2270000	18,30	R\$ 4,15
Insumo	7141	SINAPI	TE SOLDAVEL, PVC, 90 GRAUS, 40 MM, PARA AGUA FRIA PREDIAL (NBR 5648)	UN	1,0000000	7,57	R\$ 7,57
Insumo	20080	SINAPI	ADESIVO PLASTICO PARA PVC, FRASCO COM 175 GR	UN	0,1070000	14,56	R\$ 1,55
Insumo	38383	SINAPI	LIXA D'AGUA EM FOLHA, GRAO 100	UN	0,0340000	1,90	R\$ 0,06
Insumo	20083	SINAPI	SOLUCAO PREPARADORA / LIMPADORA PARA PVC, FRASCO COM 1000 CM3	UN	0,0270000	50,56	R\$ 1,36
AUX 176	90587	SINAPI	VIBRADOR DE IMERSÃO, DIÂMETRO DE PONTEIRA 45MM, MOTOR ELÉTRICO TRIFÁSICO POTÊNCIA DE 2 CV - CHI DIURNO. AF_06/2015	CHI			0,35
Composição Auxiliar	90583	SINAPI	VIBRADOR DE IMERSÃO, DIÂMETRO DE PONTEIRA 45MM, MOTOR ELÉTRICO TRIFÁSICO POTÊNCIA DE 2 CV - JUROS. AF_06/2015	H	1,0000000	0,03	R\$ 0,03
Composição Auxiliar	90582	SINAPI	VIBRADOR DE IMERSÃO, DIÂMETRO DE PONTEIRA 45MM, MOTOR ELÉTRICO TRIFÁSICO POTÊNCIA DE 2 CV - DEPRECIÇÃO. AF_06/2015	H	1,0000000	0,32	R\$ 0,32
AUX 177	90586	SINAPI	VIBRADOR DE IMERSÃO, DIÂMETRO DE PONTEIRA 45MM, MOTOR ELÉTRICO TRIFÁSICO POTÊNCIA DE 2 CV - CHP DIURNO. AF_06/2015	CHP			0,98
Composição Auxiliar	90583	SINAPI	VIBRADOR DE IMERSÃO, DIÂMETRO DE PONTEIRA 45MM, MOTOR ELÉTRICO TRIFÁSICO POTÊNCIA DE 2 CV - JUROS. AF_06/2015	H	1,0000000	0,03	R\$ 0,03
Composição Auxiliar	90584	SINAPI	VIBRADOR DE IMERSÃO, DIÂMETRO DE PONTEIRA 45MM, MOTOR ELÉTRICO TRIFÁSICO POTÊNCIA DE 2 CV - MANUTENÇÃO. AF_06/2015	H	1,0000000	0,25	R\$ 0,25
Composição Auxiliar	90585	SINAPI	VIBRADOR DE IMERSÃO, DIÂMETRO DE PONTEIRA 45MM, MOTOR ELÉTRICO TRIFÁSICO POTÊNCIA DE 2 CV - MATERIAIS NA OPERAÇÃO. AF_06/2015	H	1,0000000	0,38	R\$ 0,38
Composição Auxiliar	90582	SINAPI	VIBRADOR DE IMERSÃO, DIÂMETRO DE PONTEIRA 45MM, MOTOR ELÉTRICO TRIFÁSICO POTÊNCIA DE 2 CV - DEPRECIÇÃO. AF_06/2015	H	1,0000000	0,32	R\$ 0,32
AUX 178	90582	SINAPI	VIBRADOR DE IMERSÃO, DIÂMETRO DE PONTEIRA 45MM, MOTOR ELÉTRICO TRIFÁSICO POTÊNCIA DE 2 CV - DEPRECIÇÃO. AF_06/2015	H			0,32
Insumo	13896	SINAPI	VIBRADOR DE IMERSAO, DIAMETRO DA PONTEIRA DE *45* MM, COM MOTOR ELETRICO TRIFASICO DE 2 HP (2 CV)	UN	0,0001280	2.535,13	R\$ 0,32
AUX 179	90583	SINAPI	VIBRADOR DE IMERSÃO, DIÂMETRO DE PONTEIRA 45MM, MOTOR ELÉTRICO TRIFÁSICO POTÊNCIA DE 2 CV - JUROS. AF_06/2015	H			0,03
Insumo	13896	SINAPI	VIBRADOR DE IMERSAO, DIAMETRO DA PONTEIRA DE *45* MM, COM MOTOR ELETRICO TRIFASICO DE 2 HP (2 CV)	UN	0,0000151	2.535,13	R\$ 0,03
AUX 180	90584	SINAPI	VIBRADOR DE IMERSÃO, DIÂMETRO DE PONTEIRA 45MM, MOTOR ELÉTRICO TRIFÁSICO POTÊNCIA DE 2 CV - MANUTENÇÃO. AF_06/2015	H			0,25
Insumo	13896	SINAPI	VIBRADOR DE IMERSAO, DIAMETRO DA PONTEIRA DE *45* MM, COM MOTOR ELETRICO TRIFASICO DE 2 HP (2 CV)	UN	0,0001000	2.535,13	R\$ 0,25
AUX 181	90585	SINAPI	VIBRADOR DE IMERSÃO, DIÂMETRO DE PONTEIRA 45MM, MOTOR ELÉTRICO TRIFÁSICO POTÊNCIA DE 2 CV - MATERIAIS NA OPERAÇÃO. AF_06/2015	H			0,38
Insumo	2705	SINAPI	ENERGIA ELETRICA ATE 2000 KWH INDUSTRIAL, SEM DEMANDA	KWH	0,5200000	0,74	R\$ 0,38
AUX 182	1906	ORSE	Argamassa cimento e areia traço t-4 (1:5) - 1 saco cimento 50kg / 5 padiolas areia dim. 0,35x0,45x0,23m - Confecção mecânica e transporte	M³			365,04
Composição Auxiliar	10549	ORSE	Encargos Complementares - Servente	H	4,0000000	2,95	R\$ 11,80
Insumo	370	SINAPI	AREIA MEDIA - POSTO JAZIDA/FORNECEDOR (RETIRADO NA JAZIDA, SEM TRANSPORTE)	M3	1,0800000	130,00	R\$ 140,40
Insumo	1379	SINAPI	CIMENTO PORTLAND COMPOSTO CP II-32	KG	300,0000000	0,54	R\$ 162,00
Insumo	6111	SINAPI	SERVENTE DE OBRAS	H	4,0000000	12,71	R\$ 50,84
AUX 183	88260	SINAPI	CALCETEIRO COM ENCARGOS COMPLEMENTARES	H			21,25
Composição Auxiliar	95328	SINAPI	CURSO DE CAPACITAÇÃO PARA CALCETEIRO (ENCARGOS COMPLEMENTARES) - HORISTA	H	1,0000000	0,21	R\$ 0,21
Insumo	4759	SINAPI	CALCETEIRO / RASTELEIRO (HORISTA)	H	1,0000000	18,16	R\$ 18,16
Insumo	37370	SINAPI	ALIMENTACAO - HORISTA (COLETADO CAIXA - ENCARGOS COMPLEMENTARES)	H	1,0000000	2,28	R\$ 2,28
Insumo	37371	SINAPI	TRANSPORTE - HORISTA (COLETADO CAIXA - ENCARGOS COMPLEMENTARES)	H	1,0000000	0,60	R\$ 0,60
Insumo	37372	SINAPI	EXAMES - HORISTA (COLETADO CAIXA - ENCARGOS COMPLEMENTARES)	H	1,0000000	1,14	R\$ 1,14



ITEM	COD	FONTE	DESCRIÇÃO	UNID	QUANT.	CUSTOS	
						UNITÁRIO	TOTAL
Insumo	37373	SINAPI	SEGURO - HORISTA (COLETADO CAIXA - ENCARGOS COMPLEMENTARES)	H	1,00000000	0,01	R\$ 0,01
Insumo	43465	SINAPI	FERRAMENTAS - FAMILIA PEDREIRO - HORISTA (ENCARGOS COMPLEMENTARES - COLETADO CAIXA)	H	1,00000000	0,84	R\$ 0,84
Insumo	43489	SINAPI	EPI - FAMILIA PEDREIRO - HORISTA (ENCARGOS COMPLEMENTARES - COLETADO CAIXA)	H	1,00000000	1,17	R\$ 1,17
AUX 184	1903	ORSE	Argamassa cimento e areia traço t-1 (1:3) - 1 saco cimento 50kg / 3 padiolas areia dim. 0.35 x 0.45 x 0.23 m - Confecção mecânica e transporte	M³			447,22
Composição Auxiliar	10549	ORSE	Encargos Complementares - Servente	H	4,0000000	2,95	R\$ 11,80
Insumo	370	SINAPI	AREIA MEDIA - POSTO JAZIDA/FORNECEDOR (RETIRADO NA JAZIDA, SEM TRANSPORTE)	M3	1,0800000	130,00	R\$ 140,40
Insumo	1379	SINAPI	CIMENTO PORTLAND COMPOSTO CP II-32	KG	452,2000000	0,54	R\$ 244,18
Insumo	6111	SINAPI	SERVENTE DE OBRAS	H	4,0000000	12,71	R\$ 50,84
AUX 185	95328	SINAPI	CURSO DE CAPACITAÇÃO PARA CALCETEIRO (ENCARGOS COMPLEMENTARES) - HORISTA	H			0,21
Insumo	4759	SINAPI	CALCETEIRO (HORISTA)	H	0,0121100	18,16	R\$ 0,21

MULTISET ENGENHARIA - PROPOSTA DE PREÇOS		PROCESSO LICITATÓRIO Nº 029/2023 - TOMADA DE PREÇO Nº 013/2023 - PREFEITURA DE SÃO LOURENÇO												DATA:	14/12/2023			
OBJETO:	CONTRATAÇÃO DE EMPRESA DE ENGENHARIA PARA EXECUÇÃO DOS SERVIÇOS DE REFORMA E AMPLIAÇÃO DO PRÉDIO ONDE FUNCIONARÁ UMA CRECHE MUNICIPAL, LOCALIZADA NA RUA JOSÉ CARNEIRO LEÃO, S/N, CENTRO, SÃO LOURENÇO DA MATA/PE.																	
LOCAL:	SÃO LOURENÇO DA MATA - PE																	
TABELAS DE REFERÊNCIA:	SINAPI PE 07/2023, ORSE 07/2023, SEINFRA TAB027 E COMPOSIÇÕES DE CUSTOS																	
CRONOGRAMA FÍSICO FINANCEIRO																		
ITEM	DESCRIÇÃO	TAREFAS E OU SERVIÇOS	PRAZO (DIAS)												TOTAL			
			30 DIAS	60 DIAS	90 DIAS	120 DIAS	150 DIAS	180 DIAS	210 DIAS	240 DIAS	TOTAL							
1.0	SERVIÇOS PRELIMINARES		R\$ 42.639,38	50,00%	R\$ 21.319,69	40,00%	R\$ 17.055,75	5,00%	R\$ 2.131,97	12,50%	R\$ 3.775,76	12,50%	R\$ 3.775,76	12,50%	R\$ 3.775,76	5,00%	R\$ 2.131,97	100,00%
2.0	ADMINISTRAÇÃO LOCAL		R\$ 30.206,08	12,50%	R\$ 3.775,76	12,50%	R\$ 3.775,76	12,50%	R\$ 3.775,76	12,50%	R\$ 3.775,76	12,50%	R\$ 3.775,76	12,50%	R\$ 3.775,76	12,50%	R\$ 3.775,76	100,00%
3.0	CARGA E TRANSPORTE MANUAL		R\$ 23.164,40	60,00%	R\$ 3.474,66	15,00%	R\$ 1.158,22	5,00%	R\$ 2.316,44	10,00%	R\$ 2.316,44	10,00%	R\$ 2.316,44	10,00%	R\$ 2.316,44	10,00%	R\$ 2.316,44	100,00%
4.0	FUNDAÇÃO		R\$ 23.277,06	80%	R\$ 4.655,41	20,00%	R\$ 4.655,41	20,00%	R\$ 4.655,41	20,00%	R\$ 4.655,41	20,00%	R\$ 4.655,41	20,00%	R\$ 4.655,41	20,00%	R\$ 4.655,41	100,00%
5.0	ELEVAÇÃO		R\$ 63.670,55	42%	R\$ 26.741,63	20,00%	R\$ 12.734,11	30%	R\$ 11.460,70	18%	R\$ 11.460,70	18%	R\$ 11.460,70	18%	R\$ 11.460,70	18%	R\$ 11.460,70	100,00%
6.0	PISO DO PASSEIO		R\$ 127.299,99	20%	R\$ 25.460,00	13%	R\$ 38.190,00	20%	R\$ 25.460,00	20%	R\$ 25.460,00	20%	R\$ 25.460,00	20%	R\$ 25.460,00	20%	R\$ 25.460,00	100,00%
7.0	PAREDES		R\$ 82.855,12	13%	R\$ 10.771,17	7%	R\$ 9.942,61	12%	R\$ 12.428,27	15%	R\$ 12.428,27	15%	R\$ 12.428,27	15%	R\$ 12.428,27	15%	R\$ 12.428,27	100,00%
8.0	ESQUADRIAS DE MADEIRA/METÁLICA		R\$ 73.274,93	7%	R\$ 9.914,57	14%	R\$ 19.829,14	20%	R\$ 28.327,35	20%	R\$ 28.327,35	20%	R\$ 28.327,35	20%	R\$ 28.327,35	20%	R\$ 28.327,35	100,00%
9.0	COBERTA		R\$ 141.636,74	12,16%	R\$ 84.357,37	12,16%	R\$ 84.357,37	12,16%	R\$ 84.357,37	12,16%	R\$ 84.357,37	12,16%	R\$ 84.357,37	12,16%	R\$ 84.357,37	12,16%	R\$ 84.357,37	100,00%
10.0	INSTALAÇÕES ELÉTRICAS		R\$ 35.294,54	12,16%	R\$ 84.357,37	12,16%	R\$ 84.357,37	12,16%	R\$ 84.357,37	12,16%	R\$ 84.357,37	12,16%	R\$ 84.357,37	12,16%	R\$ 84.357,37	12,16%	R\$ 84.357,37	100,00%
11.0	INSTALAÇÕES HIDROSSANITÁRIAS		R\$ 41.117,69	12,16%	R\$ 84.357,37	12,16%	R\$ 84.357,37	12,16%	R\$ 84.357,37	12,16%	R\$ 84.357,37	12,16%	R\$ 84.357,37	12,16%	R\$ 84.357,37	12,16%	R\$ 84.357,37	100,00%
12.0	SISTEMA DE INSTALAÇÃO DO AR-CONDICIONADO		R\$ 9.398,34	12,16%	R\$ 84.357,37	12,16%	R\$ 84.357,37	12,16%	R\$ 84.357,37	12,16%	R\$ 84.357,37	12,16%	R\$ 84.357,37	12,16%	R\$ 84.357,37	12,16%	R\$ 84.357,37	100,00%
TOTAL			R\$ 693.834,82		R\$ 84.357,37	R\$ 87.841,43	R\$ 87.761,81	R\$ 85.413,22	R\$ 86.174,35	R\$ 86.174,35	R\$ 87.734,35	R\$ 86.475,69	R\$ 88.076,61	R\$ 88.076,61	R\$ 88.076,61	R\$ 88.076,61	R\$ 693.834,82	
CUSTO MENSAL			R\$ 84.357,37	12,16%	R\$ 84.357,37	12,16%	R\$ 84.357,37	12,16%	R\$ 84.357,37	12,16%	R\$ 84.357,37	12,16%	R\$ 84.357,37	12,16%	R\$ 84.357,37	12,16%	R\$ 84.357,37	
CUSTO ACUMULADO			R\$ 84.357,37	12,16%	R\$ 172.198,80	24,82%	R\$ 259.960,61	37,47%	R\$ 345.373,83	49,78%	R\$ 431.548,18	62,20%	R\$ 519.282,53	74,84%	R\$ 605.758,21	87,31%	R\$ 693.834,82	100,00%
PERCENTAGEM ACUMULADA			12,16%	24,82%	37,47%	49,78%	62,20%	74,84%	87,31%	100,00%	100,00%	100,00%	100,00%	100,00%	100,00%	100,00%	100,00%	



[Handwritten signature]

Engenheiro Civil e Eletricista
CREA/PE 180089876-2



MULTISET ENGENHARIA - PROPOSTA DE PREÇOS		
PROCESSO LICITATÓRIO Nº 029/2023 - TOMADA DE PREÇO Nº 013/2023 PREFEITURA DE SÃO LOURENÇO		DATA: 14/12/2023
OBJETO:	CONTRATAÇÃO DE EMPRESA DE ENGENHARIA PARA EXECUÇÃO DOS SERVIÇOS DE REFORMA E AMPLIAÇÃO DO PRÉDIO ONDE FUNCIONARÁ UMA CRECHE MUNICIPAL, LOCALIZADA NA RUA JOSÉ CARNEIRO LEÃO, S/N, CENTRO, SÃO LOURENÇO DA MATA/PE.	
LOCAL:	SÃO LOURENÇO DA MATA - PE	
TABELAS DE REFERÊNCIA:	SINAPI PE 07/2023, ORSE 07/2023, SEINFRA TAB027 E COMPOSIÇÕES DE CUSTOS	
COMPOSIÇÃO DO BDI		
TAXA DE BONIFICAÇÃO E DESPESAS INDIRETAS - BDI (NÃO DESONERADO)		
BDI - ITENS GERAIS		
ITEM	DISCRIMINAÇÃO	%
AC	Administração Central	4,25%
R	Riscos	1,12%
SG	Seguros e Garantias	0,90%
DF	Despesas Financeiras	0,99%
L	Lucro Bruto	7,56%
I	IMPOSTOS	10,15%
	PIS	0,65%
	COFINS	3,00%
	ISS	2,00%
	CONTRIB. PREV. SOBRE REC. BRUTA - CPRB	4,50%
FÓRMULA	$BDI = ((1+(AC/100+SG/100+R/100))*(1+DF/100)*(1+L/100))/(1-I/100)-1$	22,35%
Fórmula e parâmetros estabelecidos pelo Acórdão 2622/2013 - TCU - Plenário		

- AC→Administração Central
- S → Seguro
- R → Riscos
- G → Garantia
- DF→ Despesas Financeiras
- L → Taxa de Lucro/Remuneração
- I → Incidência de Impostos (PIS, COFINS, ISS e CPRB)

Fritz Engels Guedes
 Engenheiro Civil e Eletricista
 CREA/PE 180089876-2

Handwritten signature and initials (including '57') in blue ink.



MULTISET ENGENHARIA - PROPOSTA DE PREÇOS

PROCESSO LICITATÓRIO Nº 029/2023 - TOMADA DE PREÇO Nº 013/2023 PREFEITURA DE SÃO LOURENÇO

DATA: 14/12/2023

OBJETO: CONTRATAÇÃO DE EMPRESA DE ENGENHARIA PARA EXECUÇÃO DOS SERVIÇOS DE REFORMA E AMPLIAÇÃO DO PRÉDIO ONDE FUNCIONARÁ UMA CRECHE MUNICIPAL, LOCALIZADA NA RUA JOSÉ CARNEIRO LEÃO, S/N, CENTRO, SÃO LOURENÇO DA MATA/PE.

LOCAL: SÃO LOURENÇO DA MATA - PE

COMPOSIÇÃO DE ENCARGOS SOCIAIS

COMPOSIÇÃO DOS ENCARGOS SOCIAIS SOBRE A MÃO-DE-OBRA - COM E SEM DESONERAÇÃO

CÓDIGO	DESCRIÇÃO	COM DESONERAÇÃO		SEM DESONERAÇÃO	
		HORISTA %	MENSALISTA %	HORISTA %	MENSALISTA %
GRUPO A					
A1	INSS	0,00	0,00	20,00	20,00
A2	SESI	1,50	1,50	1,50	1,50
A3	SENAI	1,00	1,00	1,00	1,00
A4	INCRA	0,20	0,20	0,20	0,20
A5	SEBRAE	0,60	0,60	0,60	0,60
A6	Salário educação	2,50	2,50	2,50	2,50
A7	Seguro Contra Acidentes de Trabalho	3,00	3,00	3,00	3,00
A8	FGTS	8,00	8,00	8,00	8,00
A9	SECONCI	0,00	0,00	0,00	0,00
A	Total	16,80	16,80	36,80	36,80
GRUPO B					
B1	Repouso Semanal Remunerado	18,06	Não incide	18,06	Não incide
B2	Feriado	4,33	Não incide	4,33	Não incide
B3	Auxílio - Enfermidade	0,88	0,67	0,88	0,67
B4	13º Salário	10,87	8,33	10,87	8,33
B5	Licença Paternidade	0,07	0,06	0,07	0,06
B6	Faltas Justificadas	0,72	0,56	0,72	0,56
B7	Dias de Chuva	2,19	Não incide	2,19	Não incide
B8	Auxílio Acidente de Trabalho	0,11	0,08	0,11	0,08
B9	Férias Gozadas	7,96	6,10	7,96	6,10
B10	Salário Maternidade	0,03	0,03	0,03	0,03
B	Total	45,22	15,83	45,22	15,83
GRUPO C					
C1	Aviso Prévio Indenizado	4,73	3,63	4,73	3,63
C2	Aviso Prévio Trabalhado	0,11	0,09	0,11	0,09
C3	Férias Indenizadas	5,31	4,07	5,31	4,07
C4	Depósito Rescisão Sem Justa Causa	3,76	2,88	3,76	2,88
C5	Idenização Adicional	0,40	0,31	0,40	0,31
C	Total	14,31	10,98	14,31	10,98
GRUPO D					
D1	Reincidência de Grupo A sobre Grupo B	7,60	2,66	16,64	5,83
D2	Reincidência de Grupo A sobre Aviso Prévio Trabalhado e Reincidência do FGTS sobre Aviso Prévio Indenizado	0,40	0,31	0,42	0,32
D	Total	8	2,97	17,06	6,15
TOTAL (A + B + C + D)		84,33	46,58	113,39	69,76

Fritz Engels Guedes
 Engenheiro Civil e Eletricista
 CREA/PE 180089876-2

A
PREFEITURA DE SÃO LOURENÇO DA MATA

COMISSÃO PERMANENTE DE LICITAÇÃO DE OBRAS E SERVIÇOS DE ENGENHARIA
PROCESSO LICITATÓRIO Nº 0029/2023 - TOMADA DE PREÇO Nº 013/2023



PROPOSTA DE PREÇOS

TERMO DE ENCERRAMENTO

O presente volume contém **58** folhas, inclusive esta, devidamente numeradas sequencialmente.

Recife/PE, 14 de Dezembro de 2023

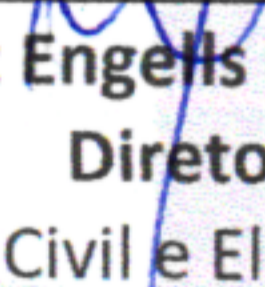
Fritz Engels Guedes
Diretor
Eng. Civil e Eletricista
Crea: 18.00898762

ESTADO DE PERNAMBUCO

MUNICÍPIO DE SÃO LOURENÇO DA MATA
SECRETARIA MUNICIPAL DE EDUCAÇÃO
COMISSÃO PERMANENTE DE OBRAS E SERVIÇOS DE ENGENHARIA



PROCESSO LICITATÓRIO Nº 0029/2023 – TOMADA DE PREÇO Nº 013/2023

ENVELOPE 2 – PROPOSTA DE PREÇOS

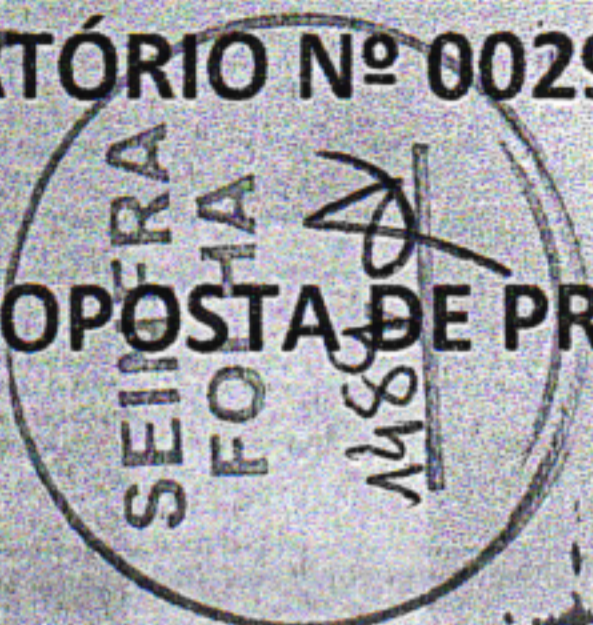

DATA: 14/12/2023

HORÁRIO: Entrega dos Envelopes até 10:00H

OBJETO: CONTRATAÇÃO DE EMPRESA DE ENGENHARIA PARA EXECUÇÃO DOS SERVIÇOS DE REFORMA E AMPLIAÇÃO DO PRÉDIO ONDE FUNCIONARÁ UMA CRECHE MUNICIPAL, LOCALIZADA NA RUA JOSÉ CARNEIRO LEÃO, S/N, CENTRO, SÃO LOURENÇO

MULTISSET ENGENHARIA LTDA.

Rua Carneiro Vilela, 77, Afritos, Recife/PE | CNPJ: 03.539.154/0001-44 |

Tel/Fax.: (81) 3226.9010 Celular/WhatsApp (81) 9.9264.3526 | E-mail: multiset.licitacao@gmail.com

Handwritten signatures