



**SÃO  
LOURENÇO  
DA MATA**  
PREFEITURA MUNICIPAL  
RUMO AO DESENVOLVIMENTO



ESTADO DE PERNAMBUCO  
MUNICÍPIO DE SÃO LOURENÇO DA MATA  
COMISSÃO PERMANENTE DE LICITAÇÕES DE OBRAS E SERVIÇOS DE ENGENHARIA -CPLOSE

## DOCS. HABILITAÇÃO - EMPRESAS





**PREFEITURA MUNICIPAL DE SÃO LOURENÇO DA MATA**  
**PROCESSO LICITATÓRIO Nº 0029/2023 - SME**  
**TOMADA DE PREÇO Nº 013/2023 - SME**  
**MORAIS ENGENHARIA**  
**PRAÇA PAULO PEDRO FILHO, Nº 04, SALA 02, 2º ANDAR, CENTRO, JUPI-PE**  
**CNPJ: 32.984.335-0001-88**

## **HABILITAÇÃO**

*JM*  
*02*  
*[Signature]*





# PREFEITURA MUNICIPAL DE JUUPI

## Departamento de Arrecadação

Endereço: RUA MIGUEL CALADO BORBA, 107-CENTRO Telefone: (87)3779-1464 CNPJ: 10.140.978/0001-02

SEINFRA  
FOLHA

407/A

### ALVARÁ DEFINITIVO DE LICENÇA PARA FUNCIONAMENTO

Inscrição Mercantil  
409

Inscrição Imobiliária  
01.01.025.0235.001

Nome Fantasia  
MORAIS ENGENHARIA

Nome do Contribuinte ou Razão Social  
J M DE MORAIS EMPREENDIMENTOS LTDA

Localização Completa  
PRAÇA PEDRO PAULO FILHO, 4 - Bairro: CENTRO  
JUUPI  
CEP: 55395-000

Atividade ou Ramo de Negócio Principal  
4120-4/00 - CONSTRUÇÃO DE EDIFÍCIOS

CNPJ / CPF  
32.984.335/0001-88

Outras Atividades  
0161-0/99 - ATIVIDADES DE APOIO À AGRICULTURA NÃO ESPECIFICADAS ANTERIORMENTE  
0810-0/99 - EXTRAÇÃO E BRITAMENTO DE PEDRAS E OUTROS MATERIAIS PARA CONSTRUÇÃO E

Início da Atividade  
11/03/2019

Título da Licença  
ALVARÁ DE FUNCIONAMENTO 2023

Válido até 31/12/2023

JUUPI, 5 de Janeiro de 2023



Para validar autenticidade deste documento acesse:  
<https://localhost:8080/gestor/views/publico/portaldodocontribuinte>

6DB6C597539D53D1178A672201ED3B7550E1AAA3

1671

JUUPI

1958

**ESTA LICENÇA DEVERÁ SER EXPOSTA EM LOCAL VISÍVEL E RENOVADA ANUALMENTE**

*Handwritten signature and initials in blue ink.*



SEINFRA  
FOLHA

406, A



http://assinador.pscs.com.br/assinadorweb/autenticacao?chave1=cf04zzf0lzl1ahpRovtamw&chave2=biVYHKotZXWAGXckI4Fdlw  
ASSINADO DIGITALMENTE POR: 05072494454-JOHNSON MARQUES DE MORAIS

**J M DE MORAIS EMPREENDIMENTOS LTDA**

J M DE MORAIS EMPREENDIMENTOS LTDA  
CNPJ: 32.984.335/0001-88  
NIRE: 26804156354  
DATA DE REGISTRO 06/06/2022  
CONTABILIDADE EXERCICIO 2022

**TERMO DE ABERTURA**

A empresa acima identificada vem apresentar seu Balanço Patrimonial, elaborado em 31/12/2022, de acordo com os dados extraídos de seus relatórios contábeis.

**OBSERVAÇÃO:**

Os lançamentos efetuados nesta empresa estão de acordo com a documentação e orientação da administração da mesma.

Pombos, 31 de dezembro de 2022

JOHNSON MARQUES DE MORAIS  
CPF/MF050.724.944-54 - RG 7205726 SDS/PE  
SOCIO ADMINISTRADOR

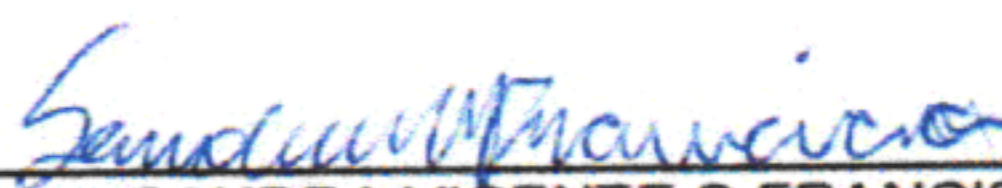
  
SANDRA VICENTE S FRANCISCO  
CRC/PE.: 019455/O CPF/MF.: 718.053.204-59  
RG3568608 SSP/PE - CONTADORA

14/03/2023



Certifico o Registro em 14/03/2023  
Arquivamento 20239676068 de 14/03/2023 Protocolo 239676068 de 10/03/2023 NIRE 26202867694  
Nome da empresa J M DE MORAIS EMPREENDIMENTOS LTDA  
Este documento pode ser verificado em <http://redesim.jucepe.pe.gov.br/autenticacaodocumentos/autenticacao.aspx>  
Chancela 135204612496725





Empresa: J M DE MORAIS EMPREENDIMENTOS  
C.N.P.J.: 32.984.335/0001-88  
NIRE 26202867694  
DATA REGISTRO:06/06/2022  
Balanco encerrado em:31/12/2022

Folha:  
Emissão:  
Hora:



http://assinador.pscs.com.br/assinadorweb/autenticacao?chave1=cf04zzf0LZ1aHPR0vtamw&chave2=bivYHKotZXWAGXcKi4FdLw  
ASSINADO DIGITALMENTE POR: 05072494454-JOHNSON MARQUES DE MORAIS

**BALANÇO PATRIMONIAL**

Código	Classificação	Descrição	Saldo Atual
1	1	<b>ATIVO</b>	<b>428.134,61d</b>
2	1.1	ATIVO CIRCULANTE	375.745,33d
3	1.1.1	DISPONÍVEL	236.692,77d
4	1.1.1.01	CAIXA	1.903,52d
5	1.1.1.01.001	CAIXA GERAL	1.903,52d
7	1.1.1.02	BANCOS CONTA MOVIMENTO	13.425,52d
8	1.1.1.02.001	BANCO DO BRASIL	13.425,52d
10	1.1.1.03	APLICAÇÕES FINANCEIRAS LIQUIDEZ IMEDIATA	221.363,73d
11	1.1.1.03.001	APLICAÇÃO AUT CONTAMAX EMPRESARIAL (BB)	221.363,73d
12	1.1.2	CLIENTES	139.052,56d
13	1.1.2.01	DUPLICATAS A RECEBER	139.052,56d
525	1.1.2.01.001	CLIENTES	139.052,56d
501	1.2	ATIVO NÃO-CIRCULANTE	52.389,28d
111	1.2.4	IMOBILIZADO	52.389,28d
112	1.2.4.01	MÁQUINAS, EQUIPAMENTOS E FERRAMENTAS	47.650,78d
115	1.2.4.01.001	MÁQUINAS E EQUIPAMENTOS	40.825,26d
116	1.2.4.01.002	EQUIPAMENTO INFORMATICA	6.825,52d
118	1.2.4.02	MOVEIS E UTENCILIOS	4.738,50d
119	1.2.4.02.001	MOVEIS E UTENCILIOS	4.738,50d
149	2	<b>PASSIVO</b>	<b>428.134,61d</b>
150	2.1	PASSIVO CIRCULANTE	22.933,67d
164	2.1.3	FORNECEDORES	8.125,56d
165	2.1.3.01	FORNECEDORES	8.125,56d
169	2.1.4	OBRIGAÇÕES TRIBUTÁRIAS	10.565,59d
170	2.1.4.01	IMPOSTOS E CONTRIBUIÇÕES A RECOLHER	6.094,62d
172	2.1.4.01.002	SIMPLES NACIONAL A RECOLHER	5.262,17d
176	2.1.4.01.002	CIM A RECOLHER	832,45d
185	2.1.5	OBRIGAÇÕES TRABALHISTA E PREVIDENCIÁRIA	1.978,00d
186	2.1.5.01	OBRIGAÇÕES COM O PESSOAL	1.978,00d
187	2.1.5.01.001	SALÁRIOS E ORDENADOS A PAGAR	1.978,00d
190	2.1.5.02	OBRIGAÇÕES SOCIAIS	228,45d
191	2.1.5.02.001	INSS A RECOLHER	98,65d
192	2.1.5.02.002	FGTS A RECOLHER	129,80d
200	2.1.6	OUTRAS OBRIGAÇÕES	2.264,52d
202	2.1.6.02	CONTAS A PAGAR	2.264,52d
596	2.1.6.02.002	CREA	2.264,52d
242	2.3	PATRIMÔNIO LÍQUIDO	405.200,94d
243	2.3.1	CAPITAL SOCIAL	300.000,00c
244	2.3.1.01	CAPITAL SUBSCRITO	300.000,00c
533	2.3.1.01.002	CAPITAL SUBSCRITO	300.000,00c
264	2.3.5	LUCROS OU PREJUÍZOS ACUMULADOS	105.200,94c
265	2.3.5.01	LUCROS OU PREJUÍZOS ACUMULADOS	105.200,94c
266	2.3.5.01.001	LUCRO EXERCIO 20222	105.200,94c
265	2.3.5.01.002	TRANSF AUMENTO CAPITAL	92.762,73d
267	2.3.5.01.002	RESERVA DE CAPITAL	92.762,73c

JOHNSON MARQUES DE MORAIS  
SOCIO-ADMINISTRADOR  
CPF: 050.724.944-54 RG:7205726 SDS/PE

*Sandra Vicente da Silva*  
CONTADOR: SANDRA VICENTE DA SILVA  
FRANCISCO  
Reg. no CRC - PE sob o N.019455-O  
CPF:718.053.204-59 RG3568608 SSP/PE

1-Sob as penas da Lei, declaramos que as informações aqui contidas são verdadeiras e nos termos responsabilizamos por todas elas.

2-As informações foram extraídas das folhas nº 1 a 2 do Livro Diário nº 02, devidamente registrado na JUCEPE nº 239679652 em 09/03/2023

3-A sociedade não possui Conselho Fiscal nem Auditoria independente

14/03/2023



Certifico o Registro em 14/03/2023  
Arquivamento 20239676068 de 14/03/2023 Protocolo 239676068 de 10/03/2023 NIRE 26202867694  
Nome da empresa J M DE MORAIS EMPREENDIMENTOS LTDA  
Este documento pode ser verificado em <http://redesim.jucepe.pe.gov.br/autenticacaodocumentos/autenticacao.aspx>  
Chancela 135204612496725

*Handwritten signatures and initials*





http://assinador.pscs.com.br/assinadorweb/autenticacao?chave1=cf04zzf0LZ1aHPR0vtamw&chave2=biVYHK0cZxwAGXck14FdLw  
ASSINADO DIGITALMENTE POR: 05072494454-JOHNSON MARQUES DE MORAIS

Empresa: J M DE MORAIS EMPREENDIMENTOS LTDA Folha:0002  
NIRE 26202867694 N° livro:0002  
DATA DE REGISTRO: 06/06/2022 Emissão:08/03/2023  
C.N.P.J. 32.984.335/0001-88 Hora:10:33:19

**DEMONSTRAÇÃO DO RESULTADO DO EXERCÍCIO EM 31/12/2022**

<b>RECEITA BRUTA</b>		
SERVIÇOS PRESTADOS POR TERCEIROS	409.273,12	<u>409.273,12</u>
<b>DEDUÇÕES DA RECEITA BRUTA</b>		
(-) CUSTO PRODUTO S/SERVIÇO	(191.076,73)	
<b>RECEITA LÍQUIDA</b>		<u>218.196,39</u>
<b>LUCRO BRUTO</b>		<u>218.196,39</u>
<b>DESPESAS OPERACIONAIS</b>		<u>(112.995,45)</u>
<b>DESPESAS COM MARKETING</b>		
PROPAGANDA	(4.250,00)	<u>(4.250,00)</u>
<b>DESPESAS ADMINISTRATIVAS</b>		<u>(63.297,69)</u>
SALÁRIOS E ORDENADOS	(17.143,34)	
INSS	(1.385,19)	
FGTS	(1.371,46)	
REFEIÇÃO / ALIMENTAÇÃO	(12.400,00)	
EXAMES ADMINISSIONAL E PERIÓDICO	(100,00)	
ALUGUÊIS DE IMÓVEIS	(14.400,00)	
TAXAS DIVERSAS	(2.920,45)	
MATERIAL DE EXPEDIENTE	(1.630,00)	
ENERGIA ELÉTRICA	(2.390,76)	
TELEFONIA FIXA E MOVEL	(987,40)	
ASSISTÊNCIA CONTÁBIL	(6.400,00)	
CREA	(2.169,09)	
<b>DESPESAS TRIBUTARIAS</b>		<u>(24.713,18)</u>
SIMPLES NACIONAL	(23.836,88)	
CIM	(876,30)	
<b>DESPESAS FINANCEIRAS</b>		<u>(4.864,14)</u>
IOF - IMPOSTO OPERAÇÃO	(1,23)	
DESPESAS BANCARIAS	(4.227,12)	
JUROS DE MORA	(635,79)	
<b>RECEITAS FINANCEIRAS</b>		<u>2.129,56</u>
JUROS RECEBIDOS	2.129,56	
<b>OUTRAS DESPESAS OPERACIONAIS</b>		
COMBUSTIVEIS E LUBRIFICANTES	(14.400,00)	<u>(18.000,00)</u>
ALUGUÊIS DE MÁQUINAS EQUIP	(3.600,00)	
<b>RESULTADO OPERACIONAL LÍQUIDO</b>		<u>105.200,94</u>
<b>LUCRO LÍQUIDO DO EXERCÍCIO</b>		<u>105.200,94</u>

*Sandra Vicente da Silva Francisco*

NOME:JOHNSON MARQUES DE MORAIS  
CPF:050.724.944-54 RG 7205726 SDS/PE  
SOCIO-ADMINISTRADOR

NOME:SANDRA VICENTE DA SILVA FRANCISCO  
Reg. no CRC - PE sob o N.019455-0  
CPF: 718.053.204-59 RG 3568608 SSP/PE

- 1-Sob as penas da Lei, declaramos que as informações aqui contidas são verdadeiras e nos responsabilizamos por todas elas.
- 2-As informações foram extraídas das folhas nº 1 a 2 do Livro Diário nº 02, devidamente registrado na JUCEPE nº 239679652 em 09/03/2023
- 3-A sociedade não possui Conselho Fiscal nem Auditoria independente

*Handwritten signatures and initials*

14/03/2023



Certifico o Registro em 14/03/2023  
Arquivamento 20239676068 de 14/03/2023 Protocolo 239676068 de 10/03/2023 NIRE 26202867694  
Nome da empresa J M DE MORAIS EMPREENDIMENTOS LTDA  
Este documento pode ser verificado em <http://redesim.jucepe.pe.gov.br/autenticacaodocumentos/autenticacao.aspx>  
Chancela 135204612496725



Empresa: J M DE MORAIS EMPREENDIMENTOS LTDA

C.N.P.J.: 32.984.335/0001-88

NIRE 26202867694

DATA REGISTRO:06/06/2022

SEINFRA  
FOLHA

403



http://assinador.pscs.com.br/assinadorweb/autenticacao?chave1=cf04zzFtOLZ1aHPRovtamw&chave2=biVYHkoLzXWAGXcK14Fdlw  
ASSINADO DIGITALMENTE POR: 05072494454-JOHNSON MARQUES DE MORAIS

VEM APRESENTAR SEUS INDICES FINANCEIROS EXTRAÍDOS DE SEU BALANÇO PATRIMONIAL ELABORADO EM 31/12/2022, NAS FORMAS ABAIXO:

CAPITAL SOCIAL INTEGRALIZADO R\$ 300.000,00 (Trezentos Mil Reais)

a) ILC (Índice de Liquidez Corrente)

$$ILC = \frac{AC = 236.692,77}{PC = 22.933,67} = 10,32$$

b) ILG (Índice de Liquidez Geral)

$$ILG = \frac{AC + RLP = 375.745,33}{PC + ELP = 22.933,67} = 16,38$$

AC = Ativo Circulante  
RLP = Realizável A Longo Prazo  
PC = Passivo Circulante  
ELP = Exigível a Longo Prazo

c) ISG (Solvência Geral)

$$ISG = \frac{AT}{PC+ELP} = \frac{428.134,61}{22.933,67} = 18,67$$

AT = Ativo Total  
PC = Passivo Circulante  
ELP = Exigível a Longo Prazo

Pombos, 31 de dezembro de 2022.

JOHNSON MARQUES DE MORAIS  
CPF/MF050.724.944-54 - RG 7205726 SDS/PE  
SOCIO ADMINISTRADOR

*Sandra Vicente S Francisco*  
SÁNDRA VICENTE S FRANCISCO  
CRC/PE.: 019455/O CPF/MF.: 718.053.204-59  
RG3568068 SSP/PE - CONTADORA

14/03/2023

JUCEPE

Certifico o Registro em 14/03/2023

Arquivamento 20239676068 de 14/03/2023 Protocolo 239676068 de 10/03/2023 NIRE 26202867694

Nome da empresa J M DE MORAIS EMPREENDIMENTOS LTDA

Este documento pode ser verificado em <http://redesim.jucepe.pe.gov.br/autenticacaodocumentos/autenticacao.aspx>

Chancela 135204612496725

*Handwritten signatures and initials*





Empresa: **J M DE MORAES EMPREENDIMENTOS LTDA**  
 CNPJ: 32.984.335/0001-88  
 NIRE: 26202867694  
 DATA DE REGISTRO: 06/06/2022 BALANÇO ENCERRADO EM: 31/12/2022

Folha:  
 Número livro:



000  
 0002

http://assinador.pscs.com.br/assinadorweb/autenticacao?chave1=cf04zzFtOLZ1aHPrOvtamw&chave2=biVYHkOtZxWAGXcKi4Fdlw  
 ASSINADO DIGITALMENTE POR: 05072494454-JOHNSON MARQUES DE MORAIS

**NOTA EXPLICATIVA**

**1. CONTEXTO OPERACIONAL**

A empresa tem como atividade preponderante a atividade de abrangência total da Construção Civil, Aluguel de Maquinas, Engenharia e Projetos.

**2. PRINCIPAIS DIRETRIZES CONTÁBEIS**

- a) **Apuração do resultado** - O Resultado é apurado pelo regime contábil de competência, sendo, tributada pelo regime Simples Nacional.
- b) **Ativo Circulante e não Circulante** - Os ativos estão representados ao valor de realização, incluindo, quando aplicáveis, os rendimentos e as variações monetárias auferidas ou, no caso das despesas do exercício seguinte, ao custo.
- c) **Passivo Circulante e não circulante** - São demonstrados por valores conhecidos ou calculáveis, acrescidos, quando aplicáveis, dos correspondentes a mutações, encargos e variações monetárias incorridos.
- d) **Patrimônio Líquido - Capital Social** - São demonstrados por valores quando houver o resultado entre receitas menos despesas correspondentes ao exercício.

Pombos, 08/03/2023.

*Sandra Vicente da Silva Francisco*

CONTADOR: SANDRA VICENTE DA SILVA FRANCISCO  
 Reg. no CRC - PE sob o N.019455-O  
 CPF: 718.053.204-59 RG 3568068 SSP/PE

JOHNSON MARQUES DE  
 MORAIS SOCIO-ADMINISTRADOR CPF:  
 050.724.944-54 RG:7205726 SDS/PE

1-Sob as penas da Lei, declaramos que as informações aqui contidas são verdadeiras e nos termos responsabilizamos por todas elas.

2-As informações foram extraídas das folhas nº 1 a 2 do Livro Diário nº 02, devidamente registrado na JUCEPE nº 239679652 em 09/03/2023

3-A sociedade não possui Conselho Fiscal nem Auditoria independente

14/03/2023



Certifico o Registro em 14/03/2023  
 Arquivamento 20239676068 de 14/03/2023 Protocolo 239676068 de 10/03/2023 NIRE 26202867694  
 Nome da empresa J M DE MORAIS EMPREENDIMENTOS LTDA  
 Este documento pode ser verificado em <http://redesim.jucepe.pe.gov.br/autenticacaodocumentos/autenticacao.aspx>  
 Chancela 135204612496725

*[Handwritten signatures and initials]*



SEINFRA  
FOLHA

401/08



http://assinador.pscs.com.br/assinadorweb/autenticacao?chave1=cf04zzfTOLZ1aHpROvtamm&chave2=diVYHKotZXAGXckI4FdLw  
ASSINADO DIGITALMENTE POR: 05072494454-JOHNSON MARQUES DE MORAIS

**J M DE MORAIS EMPREENDIMENTOS LTDA**

J M DE MORAIS EMPREENDIMENTOS LTDA

CNPJ: 32.984.335/0001-88

NIRE: 26804156354

DATA DE REGISTRO 06/06/2022

CONTABILIDADE      EXERCICIO      2022

**TERMO DE ENCERRAMENTO**

A empresa acima identificada vem apresentar seu Balanço Patrimonial, elaborado em 31/12/2022, de acordo com os dados extraídos de seus relatórios contábeis do período de 01/01/2022 à 31/12/2022.

Pombos, 31 de dezembro de 2022

JOHNSON MARQUES DE MORAIS

CPF/MF050.724.944-54 - RG 7205726 SDS/PE

SOCIO ADMINISTRADOR

SANDRA VICENTE S FRANCISCO

CRC/PE.: 019455/O CPF/MF.: 718.053.204-59

RG3568068 SSP/PE - CONTADORA

14/03/2023



Certifico o Registro em 14/03/2023

Arquivamento 20239676068 de 14/03/2023 Protocolo 239676068 de 10/03/2023 NIRE 26202867694

Nome da empresa J M DE MORAIS EMPREENDIMENTOS LTDA

Este documento pode ser verificado em <http://redesim.jucepe.pe.gov.br/autenticacaodocumentos/autenticacao.aspx>

Chancela 135204612496725



### TERMO DE AUTENTICAÇÃO

NOME DA EMPRESA	J M DE MORAIS EMPREENDIMENTOS LTDA
PROTOCOLO	239676068 - 10/03/2023
ATO	223 - BALANCO PUBLICADO
EVENTO	223 - BALANCO PUBLICADO

MATRIZ

NIRE 26202867694  
CNPJ 32.984.335/0001-88  
CERTIFICO O REGISTRO EM 14/03/2023  
SOB N: 20239676068

#### REPRESENTANTES QUE ASSINARAM DIGITALMENTE

Cpf: 05072494454 - JOHNSON MARQUES DE MORAIS - Assinado em 10/03/2023 às 15:06:29

Assinado eletronicamente por  
AMANDA AIRES VIEIRA  
Responsável pelo expediente da JUCEPE  
(Conforme ato nº 079, publicado em 13/01/2023 no DOE/PE)

1

14/03/2023





REPÚBLICA FEDERATIVA DO BRASIL  
 MINISTÉRIO DA INFRAESTRUTURA  
 DEPARTAMENTO NACIONAL DE CANTO  
 CARRERA NACIONAL DE HABILITACÃO

NOME  
**JOHNSON MARQUES DE MORAIS**

DOC. IDENTIDADE / ORG. EMISSOR / UF  
**7205726 SDS PE**

CPF  
**050.724.944-54**

DATA NASCIMENTO  
**28/11/1986**

FILIAÇÃO  
**JOSIBIAS AMAURY DE MOR  
 AIS  
 MARIA CAROLINA MARQUES  
 DE MORAIS**

PERMISSÃO ACC CAT. HAB.  
**AB**

N.º REGISTRO  
**03802835537**

VALIDADE  
**10/06/2031**

1.ª HABILITAÇÃO  
**16/03/2006**

OBSERVAÇÕES

*Johnson Marques de Moraes*  
 ASSINATURA DO PORTADOR

LOCAL  
**RECIFE, PE**

DATA EMISSÃO  
**10/06/2021**

*Roberto Fontelles*  
 Roberto Carlos Moreira Fontelles  
 Diretor Presidente  
 ASSINATURA DO EMISSOR

**PERNAMBUCO**

VÁLIDA EM TODO O TERRITÓRIO NACIONAL  
**2234405443**

PROIBIDO PLASTIFICAR  
**2234405443**

SEINFRA  
 FOLHA  
 399/A

*Handwritten marks and signatures*





MINISTÉRIO DA FAZENDA  
Secretaria da Receita Federal do Brasil  
Procuradoria-Geral da Fazenda Nacional



**CERTIDÃO NEGATIVA DE DÉBITOS RELATIVOS AOS TRIBUTOS FEDERAIS E À DÍVIDA ATIVA DA UNIÃO**

Nome: **J M DE MORAIS EMPREENDIMENTOS LTDA**  
CNPJ: **32.984.335/0001-88**

Ressalvado o direito de a Fazenda Nacional cobrar e inscrever quaisquer dívidas de responsabilidade do sujeito passivo acima identificado que vierem a ser apuradas, é certificado que não constam pendências em seu nome, relativas a créditos tributários administrados pela Secretaria da Receita Federal do Brasil (RFB) e a inscrições em Dívida Ativa da União (DAU) junto à Procuradoria-Geral da Fazenda Nacional (PGFN).

Esta certidão é válida para o estabelecimento matriz e suas filiais e, no caso de ente federativo, para todos os órgãos e fundos públicos da administração direta a ele vinculados. Refere-se à situação do sujeito passivo no âmbito da RFB e da PGFN e abrange inclusive as contribuições sociais previstas nas alíneas 'a' a 'd' do parágrafo único do art. 11 da Lei nº 8.212, de 24 de julho de 1991.

A aceitação desta certidão está condicionada à verificação de sua autenticidade na Internet, nos endereços <<http://rfb.gov.br>> ou <<http://www.pgfn.gov.br>>.

Certidão emitida gratuitamente com base na Portaria Conjunta RFB/PGFN nº 1.751, de 2/10/2014.  
Emitida às 16:52:00 do dia 20/09/2023 <hora e data de Brasília>.  
Válida até 18/03/2024.

Código de controle da certidão: **734E.C0D9.11C5.B024**  
Qualquer rasura ou emenda invalidará este documento.

**CPLOSE/PMSLM**  
Confirmado Autenticidade via Internet  
Data: 19/12/23

*Handwritten signature and initials in blue ink.*





GOVERNO DO ESTADO DE PERNAMBUCO  
SETEQ - SECRETARIA DO TRABALHO, EMPREGO E QUALIDADE  
JUNTA COMERCIAL DO ESTADO DE PERNAMBUCO



**CERTIDÃO SIMPLIFICADA DIGITAL**

Certificamos que as informações abaixo constam dos documentos arquivados nesta Junta Comercial e são vigentes na data de sua expedição.

EMPRESA			
Nome Empresarial J M DE MORAIS EMPREENDIMENTOS LTDA			
Natureza Jurídica: SOCIEDADE EMPRESÁRIA LIMITADA			
NIRE(sede)	CNPJ	Arquivamento do ato Constitutivo	Início da atividade
26202867694	32.984.335/0001-88	11/03/2019	11/03/2019
Endereço: PRAÇA PEDRO PAULO FILHO, 4 SALA:2;ANDAR:2, CENTRO, JUPI, PE - CEP: 55395000			
OBJETO SOCIAL			
ATIVIDADES DE APOIO À AGRICULTURA NÃO ESPECIFICADAS ANTERIORMENTE EXTRAÇÃO E BRITAMENTO DE PEDRAS E OUTROS MATERIAIS PARA CONSTRUÇÃO E BENEFICIAMENTO ASSOCIADO PREPARAÇÃO DE MASSA DE CONCRETO E ARGAMASSA PARA CONSTRUÇÃO APARELHAMENTO DE PLACAS E EXECUÇÃO DE TRABALHOS EM MÁRMORE, GRANITO, ARDÓSIA E OUTRAS PEDRAS SERVIÇOS DE CONFECÇÃO DE ARMAÇÕES METÁLICAS PARA A CONSTRUÇÃO ATIVIDADES RELACIONADAS A ESGOTO, EXCETO A GESTÃO DE REDES COLETA DE RESÍDUOS NÃO-PERIGOSOS COLETA DE RESÍDUOS PERIGOSOS TRATAMENTO E DISPOSIÇÃO DE RESÍDUOS NÃO-PERIGOSOS TRATAMENTO E DISPOSIÇÃO DE RESÍDUOS PERIGOSOS USINAS DE COMPOSTAGEM DESCONTAMINAÇÃO E OUTROS SERVIÇOS DE GESTÃO DE RESÍDUOS CONSTRUÇÃO DE EDIFÍCIOS CONSTRUÇÃO DE RODOVIAS E FERROVIAS PINTURA PARA SINALIZAÇÃO EM PISTAS RODOVIÁRIAS E AEROPORTOS CONSTRUÇÃO DE OBRAS DE ARTE ESPECIAIS OBRAS DE URBANIZAÇÃO - RUAS, PRAÇAS E CALÇADAS CONSTRUÇÃO DE BARRAGENS E REPRESAS PARA GERAÇÃO DE ENERGIA ELÉTRICA CONSTRUÇÃO DE ESTAÇÕES E REDES DE DISTRIBUIÇÃO DE ENERGIA ELÉTRICA CONSTRUÇÃO DE ESTAÇÕES E REDES DE TELECOMUNICAÇÕES CONSTRUÇÃO DE REDES DE ABASTECIMENTO DE ÁGUA, COLETA DE ESGOTO E CONSTRUÇÕES CORRELATAS, EXCETO OBRAS DE IRRIGAÇÃO CONSTRUÇÃO DE REDES DE TRANSPORTES POR DUTOS, EXCETO PARA ÁGUA E ESGOTO OBRAS PORTUÁRIAS, MARÍTIMAS E FLUVIAIS MONTAGEM DE ESTRUTURAS METÁLICAS OBRAS DE MONTAGEM INDUSTRIAL CONSTRUÇÃO DE INSTALAÇÕES ESPORTIVAS E RECREATIVAS OUTRAS OBRAS DE ENGENHARIA CIVIL NÃO ESPECIFICADAS ANTERIORMENTE DEMOLIÇÃO DE EDIFÍCIOS E OUTRAS ESTRUTURAS PREPARAÇÃO DE CANTEIRO E LIMPEZA DE TERRENO PERFURAÇÕES E SONDAGENS OBRAS DE TERRAPLENAGEM SERVIÇOS DE PREPARAÇÃO DO TERRENO NÃO ESPECIFICADOS ANTERIORMENTE INSTALAÇÃO E MANUTENÇÃO ELÉTRICA INSTALAÇÕES HIDRÁULICAS, SANITÁRIAS E DE GÁS INSTALAÇÃO E MANUTENÇÃO DE SISTEMAS CENTRAIS DE AR CONDICIONADO, DE VENTILAÇÃO E REFRIGERAÇÃO INSTALAÇÕES DE SISTEMA DE PREVENÇÃO CONTRA INCÊNDIO MONTAGEM E INSTALAÇÃO DE SISTEMAS E EQUIPAMENTOS DE ILUMINAÇÃO E SINALIZAÇÃO EM VIAS PÚBLICAS, PORTOS E AEROPORTOS IMPERMEABILIZAÇÃO EM OBRAS DE ENGENHARIA CIVIL INSTALAÇÃO DE PORTAS, JANELAS, TETOS, DIVISÓRIAS E ARMÁRIOS E MOBILIÁRIOS DE QUALQUER MATERIAL OBRAS DE ACABAMENTO EM GESSO E ESTUQUE SERVIÇOS DE PINTURA DE EDIFÍCIOS EM GERAL APLICAÇÃO DE REVESTIMENTOS E DE RESINAS EM INTERIORES E EXTERIORES OUTRAS OBRAS DE ACABAMENTO DA CONSTRUÇÃO OBRAS DE FUNDAÇÕES MONTAGEM E DESMONTAGEM DE ANDAIMES E OUTRAS ESTRUTURAS TEMPORÁRIAS OBRAS DE ALVENARIA SERVIÇOS DE OPERAÇÃO E FORNECIMENTO DE EQUIPAMENTOS PARA TRANSPORTE E ELEVAÇÃO DE CARGAS E PESSOAS PARA USO EM OBRAS PERFURAÇÃO E CONSTRUÇÃO DE POÇOS DE ÁGUA SERVIÇOS ESPECIALIZADOS PARA CONSTRUÇÃO NÃO ESPECIFICADOS ANTERIORMENTE SERVIÇO DE TRANSPORTE DE PASSAGEIROS - LOCAÇÃO DE AUTOMÓVEIS COM MOTORISTA TRANSPORTE ESCOLAR ORGANIZAÇÃO DE EXCURSÕES EM VEÍCULOS RODOVIÁRIOS PRÓPRIOS, MUNICIPAL CARGA E DESCARGA SERVIÇOS DE ARQUITETURA SERVIÇOS DE ENGENHARIA SERVIÇOS DE DESENHO TÉCNICO RELACIONADOS À ARQUITETURA E ENGENHARIA FILMAGEM DE FESTAS E EVENTOS LOCAÇÃO DE AUTOMÓVEIS SEM CONDUTOR ALUGUEL DE MÁQUINAS E EQUIPAMENTOS AGRÍCOLAS SEM OPERADOR ALUGUEL DE MÁQUINAS E EQUIPAMENTOS PARA CONSTRUÇÃO SEM OPERADOR, EXCETO ANDAIMES ALUGUEL DE ANDAIMES ALUGUEL DE PALCOS, COBERTURAS E OUTRAS ESTRUTURAS DE USO TEMPORÁRIO, EXCETO ANDAIMES LIMPEZA EM PRÉDIOS E EM DOMICÍLIOS IMUNIZAÇÃO E CONTROLE DE PRAGAS URBANAS ATIVIDADES PAISAGÍSTICAS SERVIÇOS DE ORGANIZAÇÃO DE FEIRAS, CONGRESSOS, EXPOSIÇÕES E FESTAS TREINAMENTO EM DESENVOLVIMENTO PROFISSIONAL E GERENCIAL PRODUÇÃO MUSICAL PRODUÇÃO DE ESPETÁCULOS DE RODEIOS, VAQUEJADAS E SIMILARES ATIVIDADES DE SONORIZAÇÃO E DE ILUMINAÇÃO PRODUÇÃO E PROMOÇÃO DE EVENTOS ESPORTIVOS			

239642538



página: 1/2

CONTROLE: 6984537399580 CPF SOLICITANTE: 718.053.204-59 NIRE: 26202867694 EMITIDA: 16/03/2023 PROTOCOLO: 239642538





GOVERNO DO ESTADO DE PERNAMBUCO  
SETEQ - SECRETARIA DO TRABALHO, EMPREGO E QUALIDADE  
JUNTA COMERCIAL DO ESTADO DE PERNAMBUCO



### CERTIDÃO SIMPLIFICADA DIGITAL

Certificamos que as informações abaixo constam dos documentos arquivados nesta Junta Comercial e são vigentes na data de sua expedição.

EMPRESA			
Nome Empresarial J M DE MORAIS EMPREENDIMENTOS LTDA			
Natureza Jurídica: SOCIEDADE EMPRESÁRIA LIMITADA			
NIRE(sede) 26202867694	CNPJ 32.984.335/0001-88	Arquivamento do ato Constitutivo 11/03/2019	Início da atividade 11/03/2019
Endereço: PRAÇA PEDRO PAULO FILHO, 4 SALA:2;ANDAR:2, CENTRO, JUPI, PE - CEP: 55395000			
CAPITAL SOCIAL		PORTE	PRAZO DE DURACÃO
R\$ 300.000,00 TREZENTOS MIL REAIS		Empresa de pequeno porte	XXXXXX
R\$ Capital integralizado: 300.000,00 TREZENTOS MIL REAIS			
QUADRO SOCIOS E ADMINISTRADORES			
Nome/CPF	Participação R\$	Cond./Administrador	Término do mandato
JOHNSON MARQUES DE MORAIS 050.724.944-54	300.000,00	C / ADMINISTRADOR - ADMINISTRAD	XX/XX/XXXX
ÚLTIMO ARQUIVAMENTO		SITUAÇÃO	STATUS
Data 14/03/2023	Número 20239676068	REGISTRO ATIVO	Sem Status
Ato: 223 - BALANCO PUBLICADO			
Evento: 223 - BALANCO PUBLICADO			
FILIAL(AIS) NESTA UNIDADE DA FEDERAÇÃO OU FORA DELA			
NIRE: XXXXXX	CNPJ: XXXXXX		
Endereço: XXXXXX			
Observação			

RECIFE - PE, 16 de Março de 2023

AMANDA AIRES VIEIRA Responsável pelo expediente da JUCEPE (Conforme ato nº 079, publicado em 13/01/2023 no DOE/PE)

239642538



página: 2/2

CONTROLE: 6984537399580 CPF SOLICITANTE: 718.053.204-59 NIRE: 26202867694 EMITIDA: 16/03/2023 PROTOCOLO: 239642538





**PODER JUDICIÁRIO DO ESTADO DE PERNAMBUCO**  
**TRIBUNAL DE JUSTIÇA**

Núcleo de Distribuição Processual - NUDIP 2º grau  
Praça da República, s/n, bairro Santo Antônio  
Fones nºs (081) 3182-0519 ou 3182-0594  
CEP 50.010-040 RECIFE - PE

**CERTIDÃO NEGATIVA**  
**LICITAÇÃO**

**VALIDADE 30 DIAS DA EMISSÃO**

Data da Emissão: 13/12/2023 14h17min

Data de Validade: 12/01/2024

Nº da Certidão: 01678591/2023

Nº da Autenticidade: M6.7E.NT.M2.9F

Os dados dos documentos constantes nesta certidão foram informados pelo solicitante, sua titularidade e autenticidade deverão ser conferidas pelo interessado, conforme o documento original

Razão Social: J M DE MORAIS EMPREENDIMENTOS

CNPJ: 32.984.335/0001-88

Endereço Residencial: PRACA PEDRO PAULO FILHO, 04

Bairro: CENTRO

Inscrição Estadual:

Compl: SALA 02 ANDAR 02

Cidade: Jupi/PE

Certifico que NADA CONSTA nos registros de distribuição no Sistema Processo Judicial Eletrônico – PJe 2º Grau, implantado nas Unidades Judiciárias, no âmbito do Tribunal de Justiça do Estado de Pernambuco, AÇÃO DE FALÊNCIA, CONCORDATA, RECUPERAÇÃO JUDICIAL E RECUPERAÇÃO EXTRAJUDICIAL protocolada e que esteja em tramitação contra a pessoa acima identificada.

A presente certidão, em consonância com a legislação vigente, atende ao disposto na Instrução Normativa do TJPE nº 07 de 02/06/2014, na Resolução do CNJ nº 185 e na Lei 11.419/2006 e foi expedida gratuitamente através da Internet.

**Observações:**

A autenticidade desta certidão deverá ser confirmada no sítio eletrônico do Tribunal de Justiça do Estado de Pernambuco, através do link <https://www.tjpe.jus.br/certidaopje/xhtml/main.xhtml>, na opção - Validar Certidão Negativa de Processos Cíveis (PJe) - utilizando o número de autenticidade acima identificado.

Esta certidão não abrange os processos distribuídos antes da implantação do Sistema Processo Judicial Eletrônico PJe, no âmbito do Tribunal de Justiça de Pernambuco. O referido é verdade e dou fé.

**CPLOSE/PMSLM**  
Confirmado Autenticidade via Internet  
Data: 19 / 12 / 23



PODER JUDICIÁRIO  
JUSTIÇA DO TRABALHO**CERTIDÃO NEGATIVA DE DÉBITOS TRABALHISTAS**

Nome: J M DE MORAIS EMPREENDIMENTOS LTDA (MATRIZ E FILIAIS)  
CNPJ: 32.984.335/0001-88  
Certidão nº: 32346985/2023  
Expedição: 04/07/2023, às 09:35:46  
Validade: 31/12/2023 - 180 (cento e oitenta) dias, contados da data de sua expedição.

Certifica-se que J M DE MORAIS EMPREENDIMENTOS LTDA (MATRIZ E FILIAIS), inscrito(a) no CNPJ sob o nº 32.984.335/0001-88, NÃO CONSTA como inadimplente no Banco Nacional de Devedores Trabalhistas. Certidão emitida com base nos arts. 642-A e 883-A da Consolidação das Leis do Trabalho, acrescentados pelas Leis ns.º 12.440/2011 e 13.467/2017, e no Ato 01/2022 da CGJT, de 21 de janeiro de 2022. Os dados constantes desta Certidão são de responsabilidade dos Tribunais do Trabalho.

No caso de pessoa jurídica, a Certidão atesta a empresa em relação a todos os seus estabelecimentos, agências ou filiais.

A aceitação desta certidão condiciona-se à verificação de sua autenticidade no portal do Tribunal Superior do Trabalho na Internet (<http://www.tst.jus.br>).

Certidão emitida gratuitamente.

**INFORMAÇÃO IMPORTANTE**

Do Banco Nacional de Devedores Trabalhistas constam os dados necessários à identificação das pessoas naturais e jurídicas inadimplentes perante a Justiça do Trabalho quanto às obrigações estabelecidas em sentença condenatória transitada em julgado ou em acordos judiciais trabalhistas, inclusive no concernente aos recolhimentos previdenciários, a honorários, a custas, a emolumentos ou a recolhimentos determinados em lei; ou decorrentes de execução de acordos firmados perante o Ministério Público do Trabalho, Comissão de Conciliação Prévia ou demais títulos que, por disposição legal, contiver força executiva.

**CPLOSE/PMSLM**  
Confirmado Autenticidade via Internet  
Data: 19 / 12 / 23





**PREFEITURA MUNICIPAL DE JUPI**  
**SECRETARIA DE FINANÇAS**

Endereço: RUA MIGUEL CALADO BORBA, 107-CENTRO Telefone: (87)3779-1464 CNPJ: 10.140.978/0001-02



**CERTIDÃO NEGATIVA DE DÉBITOS TRIBUTÁRIOS**

CERTIFICO, em cumprimento ao despacho exarado no PROCESSO Nº 138/2023 e com base na legislação em vigor, que o contribuinte mencionado abaixo, está quite com os tributos do cadastro mercantil até a presente data: 17/11/2023

Contribuinte: J M DE MORAIS EMPREENDIMENTOS LTDA		Inscrição Mercantil: 409
Localização: PRAÇA PEDRO PAULO FILHO, 4, , CENTRO		Sequencial: 17526
Natureza: Tributos Mercantis		Referência Loteamento: 025 0235
Razão Social: J M DE MORAIS EMPREENDIMENTOS LTDA		Cadastro Imobiliário: 01.01.025.0235.001
CNPJ/CPF	Inscrição Estadual	Inscrição Mercantil
32.984.335/0001-88		409
Atividade Principal: 4120-4/00 - CONSTRUÇÃO DE EDIFÍCIOS		
Atividades Secundárias 0161-0/99 - ATIVIDADES DE APOIO À AGRICULTURA NÃO ESPECIFICADAS ANTERIORMENTE 0810-0/99 - EXTRAÇÃO E BRITAMENTO DE PEDRAS E OUTROS MATERIAIS PARA CONSTRUÇÃO E BENEFICIAMENTO ASSOCIADO 2330-3/05 - PREPARAÇÃO DE MASSA DE CONCRETO E ARGAMASSA PARA CONSTRUÇÃO		
Início Atividade: 11/03/2019	Validade: 16/01/2024	
Observações: Válido por 59 dias.		
<b>CPLOSE/PMSLM</b> Confirmado Autenticidade via Internet Data: <u>19 / 12 / 23.</u>		



Para validar a autenticidade desse documento acesse o Portal do Contribuinte.

<https://gestor.tributosmunicipais.com.br/redesim/prefeitura/jupi//views/publico/portaldocontribuinte/publico/autenticacao/autenticacao.xhtml>

921A4D2CACC0FCF649CCC201A21023E55FC7A0C6





PODER JUDICIÁRIO  
JUSTIÇA DO TRABALHO



Página 1 de 1

## CERTIDÃO NEGATIVA DE DÉBITOS TRABALHISTAS

Nome: J M DE MORAIS EMPREENDIMENTOS LTDA (MATRIZ E FILIAIS)  
CNPJ: 32.984.335/0001-88  
Certidão n°: 32346985/2023  
Expedição: 04/07/2023, às 09:35:46  
Validade: 31/12/2023 - 180 (cento e oitenta) dias, contados da data de sua expedição.

Certifica-se que J M DE MORAIS EMPREENDIMENTOS LTDA (MATRIZ E FILIAIS), inscrito(a) no CNPJ sob o n° 32.984.335/0001-88, NÃO CONSTA como inadimplente no Banco Nacional de Devedores Trabalhistas. Certidão emitida com base nos arts. 642-A e 883-A da Consolidação das Leis do Trabalho, acrescentados pelas Leis ns.º 12.440/2011 e 13.467/2017, e no Ato 01/2022 da CGJT, de 21 de janeiro de 2022. Os dados constantes desta Certidão são de responsabilidade dos Tribunais do Trabalho.

No caso de pessoa jurídica, a Certidão atesta a empresa em relação a todos os seus estabelecimentos, agências ou filiais.

A aceitação desta certidão condiciona-se à verificação de sua autenticidade no portal do Tribunal Superior do Trabalho na Internet (<http://www.tst.jus.br>).

Certidão emitida gratuitamente.

### INFORMAÇÃO IMPORTANTE

Do Banco Nacional de Devedores Trabalhistas constam os dados necessários à identificação das pessoas naturais e jurídicas inadimplentes perante a Justiça do Trabalho quanto às obrigações estabelecidas em sentença condenatória transitada em julgado ou em acordos judiciais trabalhistas, inclusive no concernente aos recolhimentos previdenciários, a honorários, a custas, a emolumentos ou a recolhimentos determinados em lei; ou decorrentes de execução de acordos firmados perante o Ministério Público do Trabalho, Comissão de Conciliação Prévia ou demais títulos que, por disposição legal, contiver força executiva.

CPLOSE/PMSLM  
Confirmado Autenticidade via Internet  
Data: 19 / 12 / 23



Voltar

Imprimir

**Certificado de Regularidade  
do FGTS - CRF**

**Inscrição:** 32.984.335/0001-88  
**Razão Social:** J M DE MORAIS EMPREENDIMENTOS  
**Endereço:** AV DANTAS BARRETO / SANTO ANTONIO / RECIFE / PE / 50010-360

A Caixa Econômica Federal, no uso da atribuição que lhe confere o Art. 7, da Lei 8.036, de 11 de maio de 1990, certifica que, nesta data, a empresa acima identificada encontra-se em situação regular perante o Fundo de Garantia do Tempo de Serviço - FGTS.

O presente Certificado não servirá de prova contra cobrança de quaisquer débitos referentes a contribuições e/ou encargos devidos, decorrentes das obrigações com o FGTS.

**Validade:** 17/11/2023 a 16/12/2023

**Certificação Número:** 2023111708201445052100

Informação obtida em 28/11/2023 08:37:47

A utilização deste Certificado para os fins previstos em Lei esta condicionada a verificação de autenticidade no site da Caixa:  
**[www.caixa.gov.br](http://www.caixa.gov.br)**

**CPLOSE/PMSLM**  
Confirmado Autenticidade via Internet  
Data: 19 / 12 / 23





**CONSELHO REGIONAL DE CONTABILIDADE DO ESTADO DO PERNAMBUCO  
CERTIDÃO NEGATIVA DE DÉBITOS PROFISSIONAL**

O CONSELHO REGIONAL DE CONTABILIDADE DO ESTADO DO PERNAMBUCO certifica que o(a) profissional identificado(a) no presente documento encontra-se em dia com seus débitos perante o CRC.

**IDENTIFICAÇÃO DO REGISTRO**

NOME..... : SANDRA VICENTE DA SILVA FRANCISCO  
REGISTRO..... : PE-019455/O-5  
CATEGORIA..... : TÉCNICO EM CONTABILIDADE  
CPF..... : \*\*\*.053.204-\*\*

A presente CERTIDÃO não quita nem invalida quaisquer débitos ou infrações que posteriormente, venham a ser apurados pelo CRCPE contra o referido registro.

A falsificação deste documento constitui-se em crime previsto no Código Penal Brasileiro, sujeitando o autor à respectiva ação penal.

Emissão: PERNAMBUCO, 22/09/2023 as 16:33:37.

Válido até: 21/12/2023.

Código de Controle: 987904.

Para verificar a autenticidade deste documento consulte o site do CRCPE.

CPLOSE/PMSLM  
Confirmado Autenticidade via Internet  
Data: 19 / 12 / 23



**CERTIDÃO DE REGULARIDADE FISCAL**

Número da Certidão: 2023.000008132198-28

Data de Emissão: 30/10/2023

**DADOS DO REQUERENTE**

CNPJ: 32.984.335/0001-88

Certificamos, observadas as disposições da legislação vigente e de acordo com os registros existentes neste órgão, que o requerente acima identificado está em situação **REGULAR** perante a Fazenda Pública Estadual. A referida identificação não pertence a contribuinte com inscrição ativa no Cadastro de Contribuintes do Estado de Pernambuco.

A presente certidão não compreende débitos cuja exigibilidade esteja suspensa, nem exclui o direito da Fazenda Pública Estadual, a qualquer tempo, cobrar valores a ela porventura devidos pelo referido requerente.

Esta certidão é válida até **27/01/2024** devendo ser confirmada sua autenticidade através do serviço "ARE VIRTUAL" na página [www.sefaz.pe.gov.br](http://www.sefaz.pe.gov.br).

**Inválida para licitação no que se refere ao fornecimento de mercadorias ou prestação de serviços de transporte interestadual e intermunicipal ou comunicação não compreendidos na competência tributária dos municípios se o requerente supracitado estiver localizado em Pernambuco.**

**CPLOSE/PMSLM**  
Confirmado Autenticidade via Internet  
Data: 19 / 12 / 23





**1º OFÍCIO DE DISTRIBUIÇÃO DA CAPITAL  
FORUM DESEMBARGADOR RODOLFO AURELIANO  
Av. Des. Guerra Barreto, s/n, térreo, Ilha Joana Bezerra - RECIFE/PE**

**CERTIDÃO CÍVEL**

**JOSÉ GILSON DE OLIVEIRA CABRAL,**

Titular do 1º Ofício de Contador – distribuidor da Comarca de Recife, Capital do Estado de PE

**CERTIFICO**, por me haver sido pedido que, conforme pesquisa realizada no sistema JUDWIN, onde são lançadas as distribuições do ofício, a meu cargo, **Seção CÍVEL**, no período de **05 (CINCO)** anos até a presente data, **que não abrange processos distribuídos pelo PJE, NÃO** encontrei **DISTRIBUIDA** nenhuma **AÇÃO OU EXECUÇÃO** em face de:

**J M DE MORAIS EMPREENDIMENTOS, CPF/CNPJ: 32.984.335/0001-88.**

Certifico ainda que, nesta comarca, podem ser obtidas certidões desse tipo de feito ajuizado em 1º grau junto ao 2º e 3º distribuidores e, quanto aos processos eletrônicos do PJE, abrangendo todas as comarcas de PE, diretamente, no site TJPE.JUS.BR.

**Essa certidão NÃO INCLUI OS PROCESSOS DISTRIBUIDOS ANTES DO PRAZO ESTIPULADO NA PESQUISA, ainda que em tramitação.**

Esta certidão abrange **TODOS** os feitos **CÍVEIS** passíveis de tramitar neste distribuidor (**FALÊNCIA / CONCORDATA / RECUPERAÇÃO JUDICIAL, ARROLAMENTO / INVENTÁRIO / TESTAMENTO, AÇÕES POSSESSÓRIAS e ACIDENTE DE TRABALHO**).

OBS: sem cobrança de taxa em cumprimento ao ofício circular nº 12/2016 de 04/07/2016.

Pesquisa realizada em 22/11/2023 por MIGUEL LIRA BARBOSA Matr. 176.193-5.

**1º DISTRIBUIDOR DA CAPITAL**



Documento autenticado por: Miguel Lira Barbosa  
TECNICO JUDICIARIO - TPJ - Informação  
Autenticado em 22/11/2023 às 18:25  
conforme art. 1º, III, "b", da Lei 11.419/2006  
<https://autenticacaodocumentos.app.tjpe.jus.br>

Autenticação:  
4A.06.3D.WE.9D







**CERTIDÃO DE REGISTRO E QUITAÇÃO**  
**PESSOA FÍSICA**  
 Lei Federal Nº 5194 de 24 de Dezembro de 1966

**CREA-PE**

**Nº 2220566238/2023**

Emissão: 09/01/2023

Validade: 31/03/2024

Chave: wWWBC

**Conselho Regional de Engenharia e Agronomia de Pernambuco**

CERTIFICAMOS que o profissional mencionado encontra-se registrado neste Conselho, nos termos da Lei 5.194/66, de 24/12/1966, conforme os dados acima. CERTIFICAMOS, ainda, face o estabelecimento nos artigos 68 e 69 da referida Lei, que o interessado não se encontra em débito com o CREA-PE.

**Interessado(a)**

Profissional: JOHNSON MARQUES DE MORAIS

Registro: 1816249319

CPF: 050.\*\*\*.\*\*\*-54

Endereço: \*\*\*\*\*

Tipo de Registro: Registro Definitivo de Profissional (DIPLOMADO NO PAÍS)

Data de registro: 15/03/2017

**Título(s)**

**GRADUAÇÃO**

ENGENHEIRO CIVIL

Atribuição: Artigo 7 da resolução 218/73 do CONFEA.

Restrições: Sem Identificação

Instituição de Ensino: UNIVERSIDADE FEDERAL DE PERNAMBUCO - UFPE

Data de Formação: 14/04/2015

**Descrição**

CERTIDÃO DE REGISTRO E QUITAÇÃO PESSOA FÍSICA

**Informações / Notas**

- A falsificação deste documento constitui-se em crime previsto no Código Penal Brasileiro, sujeitando o(a) autor(a) à respectiva ação penal.
- CERTIFICAMOS que caso ocorra(m) alteração(ões) no(s) elemento(s) contido(s) neste documento, esta Certidão perderá a sua validade para todos os efeitos.
- Esta certidão perderá a validade, caso ocorra qualquer alteração posterior dos elementos cadastrais nela contidos.
- Válido em todo território nacional.

**Última Anuidade Paga**

Ano: 2023 (1/1)

**Autos de Infração**

Nada consta



*[Handwritten signature]*

*[Handwritten signature]*







**CERTIDÃO DE REGISTRO E QUITAÇÃO**  
**PESSOA JURIDICA**  
Lei Federal Nº 5194 de 24 de Dezembro de 1966

**CREA-PE**

**Nº 2220576739/2023**

**Emissão: 16/05/2023**

**Validade: 31/03/2024**

**Chave: C12W8**

**Conselho Regional de Engenharia e Agronomia de Pernambuco**

CERTIFICAMOS que a Empresa mencionada encontra-se registrada neste Conselho, nos Termos da Lei 5.194/66, conforme os dados impressos nesta certidão. CERTIFICAMOS, ainda, que até a presente data, a referida pessoa jurídica e seu(s) responsável(is) técnico(s) estão quites com suas anuidades e demais obrigações junto ao Conselho Regional de Engenharia e Agronomia de Pernambuco - CREA-PE, estando habilitada a exercer suas atividades, circunscrita à(s) atribuição(ões) de seu(s) responsável(veis) técnico(s).

**Interessado(a)**

Empresa: J M DE MORAIS EMPREENDIMENTOS LTDA

CNPJ: 32.984.335/0001-88

Registro: 0000692638

Categoria: Matríz

Capital Social: R\$ 650.000,00

Data do Capital: 19/04/2023

Faixa: 4

Objetivo Social: ATIVIDADES DE APOIO À AGRICULTURA NÃO ESPECIFICADAS ANTERIORMENTE; EXTRAÇÃO E BRITAMENTO DE PEDRAS E OUTROS MATERIAIS PARA CONSTRUÇÃO E BENEFICIAMENTO ASSOCIADO; PREPARAÇÃO DE MASSA DE CONCRETO E ARGAMASSA PARA CONSTRUÇÃO; APARELHAMENTO DE PLACAS E EXECUÇÃO DE TRABALHOS EM MÁRMORE, GRANITO, ARDÓSIA E OUTRAS PEDRAS; SERVIÇOS DE CONFECÇÃO DE ARMAÇÕES METÁLICAS PARA A CONSTRUÇÃO; ATIVIDADES RELACIONADAS A ESGOTO, EXCETO A GESTÃO DE REDES; COLETA DE RESÍDUOS NÃO-PERIGOSOS; COLETA DE RESÍDUOS PERIGOSOS; TRATAMENTO E DISPOSIÇÃO DE RESÍDUOS NÃO-PERIGOSOS; TRATAMENTO E DISPOSIÇÃO DE RESÍDUOS PERIGOSOS; USINAS DE COMPOSTAGEM; DESCONTAMINAÇÃO E OUTROS SERVIÇOS DE GESTÃO DE RESÍDUOS; CONSTRUÇÃO DE EDIFÍCIOS; CONSTRUÇÃO DE RODOVIAS E FERROVIAS; PINTURA PARA SINALIZAÇÃO EM PISTAS RODOVIÁRIAS E AEROPORTOS; CONSTRUÇÃO DE OBRAS DE ARTE ESPECIAIS; OBRAS DE URBANIZAÇÃO - RUAS, PRAÇAS E CALÇADAS; CONSTRUÇÃO DE BARRAGENS E REPRESAS PARA GERAÇÃO DE ENERGIA ELÉTRICA; CONSTRUÇÃO DE ESTAÇÕES E REDES DE DISTRIBUIÇÃO DE ENERGIA ELÉTRICA; CONSTRUÇÃO DE ESTAÇÕES E REDES DE TELECOMUNICAÇÕES; CONSTRUÇÃO DE REDES DE ABASTECIMENTO DE ÁGUA, COLETA DE ESGOTO E CONSTRUÇÕES CORRELATAS, EXCETO OBRAS DE IRRIGAÇÃO; CONSTRUÇÃO DE REDES DE TRANSPORTES POR DUTOS, EXCETO PARA ÁGUA E ESGOTO; OBRAS PORTUÁRIAS, MARÍTIMAS E FLUVIAIS; MONTAGEM DE ESTRUTURAS METÁLICAS; OBRAS DE MONTAGEM INDUSTRIAL; CONSTRUÇÃO DE INSTALAÇÕES ESPORTIVAS E RECREATIVAS; OUTRAS OBRAS DE ENGENHARIA CIVIL NÃO ESPECIFICADAS ANTERIORMENTE; DEMOLIÇÃO DE EDIFÍCIOS E OUTRAS ESTRUTURAS; PREPARAÇÃO DE CANTEIRO E LIMPEZA DE TERRENO; PERFURAÇÕES E SONDAJENS; OBRAS DE TERRAPLENAGEM; SERVIÇOS DE PREPARAÇÃO DO TERRENO NÃO ESPECIFICADOS ANTERIORMENTE; INSTALAÇÃO E MANUTENÇÃO ELÉTRICA; INSTALAÇÕES HIDRÁULICAS, SANITÁRIAS E DE GÁS; INSTALAÇÃO E MANUTENÇÃO DE SISTEMAS CENTRAIS DE AR CONDICIONADO, DE VENTILAÇÃO E REFRIGERAÇÃO; INSTALAÇÕES DE SISTEMA DE PREVENÇÃO CONTRA INCÊNDIO; MONTAGEM E INSTALAÇÃO DE SISTEMAS E EQUIPAMENTOS DE ILUMINAÇÃO E SINALIZAÇÃO EM VIAS PÚBLICAS, PORTOS E AEROPORTOS; IMPERMEABILIZAÇÃO EM OBRAS DE ENGENHARIA CIVIL; INSTALAÇÃO DE PORTAS, JANELAS, TETOS, DIVISÓRIAS E ARMÁRIOS EMBUTIDOS DE QUALQUER MATERIAL; OBRAS DE ACABAMENTO EM GESSO E ESTUQUE; SERVIÇOS DE PINTURA DE EDIFÍCIOS EM GERAL; APLICAÇÃO DE REVESTIMENTOS E DE RESINAS EM INTERIORES E EXTERIORES; OUTRAS OBRAS DE ACABAMENTO DA CONSTRUÇÃO; OBRAS DE FUNDAÇÕES; MONTAGEM E DESMONTAGEM DE ANDAIMES E OUTRAS ESTRUTURAS TEMPORÁRIAS; OBRAS DE ALVENARIA; SERVIÇOS DE OPERAÇÃO E FORNECIMENTO DE EQUIPAMENTOS PARA TRANSPORTE E ELEVAÇÃO DE CARGAS E PESSOAS PARA USO EM OBRAS; PERFURAÇÃO E CONSTRUÇÃO DE POÇOS DE ÁGUA; SERVIÇOS ESPECIALIZADOS PARA CONSTRUÇÃO NÃO ESPECIFICADOS ANTERIORMENTE; SERVIÇO DE TRANSPORTE DE PASSAGEIROS - LOCAÇÃO DE AUTOMÓVEIS COM MOTORISTA; TRANSPORTE ESCOLAR; ORGANIZAÇÃO DE EXCURSÕES EM VEÍCULOS RODOVIÁRIOS PRÓPRIOS, MUNICIPAL; CARGA E DESCARGA; SERVIÇOS DE ARQUITETURA; SERVIÇOS DE ENGENHARIA; SERVIÇOS DE DESENHO TÉCNICO RELACIONADOS À ARQUITETURA E ENGENHARIA; FILMAGEM DE FESTAS E EVENTOS; LOCAÇÃO DE AUTOMÓVEIS SEM CONDUTOR; ALUGUEL DE MÁQUINAS E EQUIPAMENTOS AGRÍCOLAS SEM OPERADOR; ALUGUEL DE MÁQUINAS E EQUIPAMENTOS PARA CONSTRUÇÃO SEM OPERADOR, EXCETO ANDAIMES; ALUGUEL DE ANDAIMES; ALUGUEL DE PALCOS, COBERTURAS E OUTRAS ESTRUTURAS DE USO TEMPORÁRIO, EXCETO ANDAIMES; LIMPEZA EM PRÉDIOS E EM DOMICÍLIOS; IMUNIZAÇÃO E CONTROLE DE PRAGAS URBANAS; ATIVIDADES PAISAGÍSTICAS; SERVIÇOS DE ORGANIZAÇÃO DE FEIRAS, CONGRESSOS, EXPOSIÇÕES E FESTAS; TREINAMENTO EM DESENVOLVIMENTO PROFISSIONAL E GERENCIAL; PRODUÇÃO MUSICAL; PRODUÇÃO DE ESPETÁCULOS DE RODEIOS, VAQUEJADAS E SIMILARES; ATIVIDADES DE SONORIZAÇÃO E DE ILUMINAÇÃO; PRODUÇÃO E PROMOÇÃO DE EVENTOS ESPORTIVOS.

Restrições Relativas ao Objetivo Social: AS ATIVIDADES DA EMPRESA FICAM RESTRITAS ÀS ATRIBUIÇÕES DO SEU QUADRO TÉCNICO.

Endereço Matriz: PRAÇA PEDRO PAULO FILHO,, 4, SALA 2 - ANDAR 2, CENTRO, JUPI, PE, 55395000

Tipo de Registro: Registro Definitivo de Empresa

Data Inicial: 09/09/2021

Data Final: Indefinido

Registro Regional: 0000069284DDPE

**Descrição**

CERTIDÃO DE REGISTRO E QUITAÇÃO PESSOA JURIDICA

**Informações / Notas**

- A capacidade técnico-profissional da empresa é comprovada pelo conjunto dos acervos técnicos dos profissionais constantes de seu quadro técnico.
- Esta certidão perderá a validade, caso ocorra qualquer alteração posterior dos elementos cadastrais nela contidos



*[Handwritten signature]*

*[Handwritten signature]*

*[Handwritten number 24]*





CERTIDÃO DE REGISTRO E QUITAÇÃO  
PESSOA JURIDICA  
Lei Federal Nº 5194 de 24 de Dezembro de 1966

CREA-PE

Nº 2220576739/2023  
Emissão: 16/05/2023  
Validade: 31/03/2024  
Chave: C12W8

Conselho Regional de Engenharia e Agronomia de Pernambuco

Última Anuidade Paga

Ano: 2023 (1/1)

Autos de Infração

Nada consta

Responsáveis Técnicos

Profissional: JOHNSON MARQUES DE MORAIS

Registro: 1816249319

CPF: 050.\*\*\*.\*\*\*-54

Data Início: 09/09/2021

Data Fim: Indefinido

Data Fim de Contrato: Indefinido

Títulos do Profissional:

ENGENHEIRO CIVIL

Atribuição: Artigo 7 da resolução 218/73 do CONFEA.

Tipo de Responsabilidade: RESPONSÁVEL TÉCNICO



X

Handwritten signatures and initials





SEINFRA  
FOLHA  
384/A

 REPÚBLICA FEDERATIVA DO BRASIL  
CARTEIRA DE IDENTIDADE PROFISSIONAL  
CONSELHO REGIONAL DE CONTABILIDADE  
DO ESTADO DE PERNAMBUCO

 CATEGORIA: TÉCNICO EM CONTABILIDADE N° DO REGISTRO: PE-019455/0-5

NOME: SANDRA VICENTE DA SILVA FRANCISCO

FILIAÇÃO: AMARO VICENTE DA SILVA  
GENALDA PALMIRA DOS SANTOS

*Sandra Vicente Francisco*  
ASSINATURA DO PROFISSIONAL



NASCIMENTO 14/06/1978	NACIONALIDADE BRASILEIRA	NATURALIDADE JABOATÃO GUARARAPES-PE
DIPLOMAÇÃO 30/12/1997	CPF 718.051.204-38	RG 3.588.886 SDS-PE
TÍTULO TÉCNICO EM CONTABILIDADE	TÍTULO EXPEDIDO (OU DECL. DE PROVISIONADO) ESCOLA PROF GENALDA DE AMORIM MAGEL	

Esta carteira tem fé pública como documento de identidade, nos termos do art. 18 do Decreto-Lei n° 9.295/46, c/c art. 1° da Lei n° 6.206/75.



DATA DE EXPEDIÇÃO  
20/08/2018

*José Gonçalves Campos Filho*  
PRESIDENTE DO CRC

VALIDA EM TODO O TERRITÓRIO NACIONAL

*Handwritten marks and signatures*





JOHNSON MARQUES DE MORAIS, nacionalidade BRASILEIRA, nascido em 28/11/1986, CASADO em COMUNHÃO PARCIAL DE BENS, EMPRESARIO, CPF nº 050.724.944-54, CARTEIRA NACIONAL DE HABILITAÇÃO nº 03802835537, órgão expedidor DETRAN - PE, residente e domiciliado(a) no(a) R PADRE LIMA E SA, 433, IPSEP, RECIFE, PE, CEP 51350300, BRASIL.

Sócio da sociedade limitada de nome empresarial J M DE MORAIS EMPREENDIMENTOS LTDA, registrada legalmente por contrato social devidamente arquivado nesta Junta Comercial do Estado de Pernambuco, sob NIRE nº 26202867694, com sede Praça Pedro Paulo Filho, Nº 4, Centro Jupi, PE, CEP 55395000, devidamente inscrita no Cadastro Nacional de Pessoa Jurídica/MF sob o nº 32.984.335/0001-88, delibera ajustar a presente alteração contratual, nos termos da Lei nº 10.406/ 2002, mediante as condições estabelecidas nas cláusulas seguintes:

### OBJETO SOCIAL

**CLÁUSULA PRIMEIRA.** A sociedade passa a ter o seguinte objeto:

ATIVIDADES DE APOIO À AGRICULTURA NÃO ESPECIFICADAS ANTERIORMENTE  
EXTRAÇÃO E BRITAMENTO DE PEDRAS E OUTROS MATERIAIS PARA CONSTRUÇÃO E BENEFICIAMENTO ASSOCIADO  
PREPARAÇÃO DE MASSA DE CONCRETO E ARGAMASSA PARA CONSTRUÇÃO  
APARELHAMENTO DE PLACAS E EXECUÇÃO DE TRABALHOS EM MÁRMORE, GRANITO, ARDÓSIA E OUTRAS PEDRAS  
SERVIÇOS DE CONFECÇÃO DE ARMAÇÕES METÁLICAS PARA A CONSTRUÇÃO  
ATIVIDADES RELACIONADAS A ESGOTO, EXCETO A GESTÃO DE REDES  
COLETA DE RESÍDUOS NÃO-PERIGOSOS  
COLETA DE RESÍDUOS PERIGOSOS  
TRATAMENTO E DISPOSIÇÃO DE RESÍDUOS NÃO-PERIGOSOS  
TRATAMENTO E DISPOSIÇÃO DE RESÍDUOS PERIGOSOS  
USINAS DE COMPOSTAGEM  
DESCONTAMINAÇÃO E OUTROS SERVIÇOS DE GESTÃO DE RESÍDUOS  
CONSTRUÇÃO DE EDIFÍCIOS  
CONSTRUÇÃO DE RODOVIAS E FERROVIAS  
PINTURA PARA SINALIZAÇÃO EM PISTAS RODOVIÁRIAS E AEROPORTOS  
CONSTRUÇÃO DE OBRAS DE ARTE ESPECIAIS  
OBRAS DE URBANIZAÇÃO - RUAS, PRAÇAS E CALÇADAS  
CONSTRUÇÃO DE BARRAGENS E REPRESAS PARA GERAÇÃO DE ENERGIA ELÉTRICA  
CONSTRUÇÃO DE ESTAÇÕES E REDES DE DISTRIBUIÇÃO DE ENERGIA ELÉTRICA  
CONSTRUÇÃO DE ESTAÇÕES E REDES DE TELECOMUNICAÇÕES  
CONSTRUÇÃO DE REDES DE ABASTECIMENTO DE ÁGUA, COLETA DE ESGOTO E CONSTRUÇÕES CORRELATAS, EXCETO OBRAS DE IRRIGAÇÃO  
CONSTRUÇÃO DE REDES DE TRANSPORTES POR DUTOS, EXCETO PARA ÁGUA E ESGOTO  
OBRAS PORTUÁRIAS, MARÍTIMAS E FLUVIAIS  
MONTAGEM DE ESTRUTURAS METÁLICAS  
OBRAS DE MONTAGEM INDUSTRIAL  
CONSTRUÇÃO DE INSTALAÇÕES ESPORTIVAS E RECREATIVAS  
OUTRAS OBRAS DE ENGENHARIA CIVIL NÃO ESPECIFICADAS ANTERIORMENTE  
DEMOLIÇÃO DE EDIFÍCIOS E OUTRAS ESTRUTURAS  
PREPARAÇÃO DE CANTEIRO E LIMPEZA DE TERRENO  
PERFURAÇÕES E SONDAgens  
OBRAS DE TERRAPLENAGEM  
SERVIÇOS DE PREPARAÇÃO DO TERRENO NÃO ESPECIFICADOS ANTERIORMENTE  
INSTALAÇÃO E MANUTENÇÃO ELÉTRICA  
INSTALAÇÕES HIDRÁULICAS, SANITÁRIAS E DE GÁS  
INSTALAÇÃO E MANUTENÇÃO DE SISTEMAS CENTRAIS DE AR CONDICIONADO, DE VENTILAÇÃO E REFRIGERAÇÃO  
INSTALAÇÕES DE SISTEMA DE PREVENÇÃO CONTRA INCÊNDIO  
MONTAGEM E INSTALAÇÃO DE SISTEMAS E EQUIPAMENTOS DE ILUMINAÇÃO E SINALIZAÇÃO EM VIAS PÚBLICAS, PORTOS E AEROPORTOS  
IMPERMEABILIZAÇÃO EM OBRAS DE ENGENHARIA CIVIL  
INSTALAÇÃO DE PORTAS, JANELAS, TETOS, DIVISÓRIAS E ARMÁRIOS EMBUTIDOS DE QUALQUER MATERIAL  
OBRAS DE ACABAMENTO EM GESSO E ESTUQUE  
SERVIÇOS DE PINTURA DE

Req: 81300000961400

Página 1

02/05/2023



Certifico o Registro em 02/05/2023

Arquivamento 20239473272 de 02/05/2023 Protocolo 239473272 de 20/04/2023 NIRE 26202867694

Nome da empresa J M DE MORAIS EMPREENDIMENTOS LTDA

Este documento pode ser verificado em <http://redesim.jucepe.pe.gov.br/autenticacaodocumentos/autenticacao.aspx>

Chancela 139569544006882

http://assinador.pscs.com.br/assinadorweb/autenticacao?chave1=cf04zzfT0YSSOp8ubLhrw&chave2=biVYHKocZXWAGXckI4FdLw  
ASSINADO DIGITALMENTE POR: 05072494454-JOHNSON MARQUES DE MORAIS





EDIFÍCIOS EM GERAL APLICAÇÃO DE REVESTIMENTOS E DE RESINAS EM INTERIORES E EXTERIORES OUTRAS OBRAS DE ACABAMENTO DA CONSTRUÇÃO OBRAS DE FUNDAÇÕES MONTAGEM E DESMONTAGEM DE ANDAIMES E OUTRAS ESTRUTURAS TEMPORÁRIAS OBRAS DE ALVENARIA SERVIÇOS DE OPERAÇÃO E FORNECIMENTO DE EQUIPAMENTOS PARA TRANSPORTE E ELEVAÇÃO DE CARGAS E PESSOAS PARA USO EM OBRAS PERFURAÇÃO E CONSTRUÇÃO DE POÇOS DE ÁGUA SERVIÇOS ESPECIALIZADOS PARA CONSTRUÇÃO NÃO ESPECIFICADOS ANTERIORMENTE ORGANIZAÇÃO DE EXCURSÕES EM VEÍCULOS RODOVIÁRIOS PRÓPRIOS, MUNICIPAL CARGA E DESCARGA SERVIÇOS DE ARQUITETURA SERVIÇOS DE ENGENHARIA SERVIÇOS DE DESENHO TÉCNICO RELACIONADOS À ARQUITETURA E ENGENHARIA FILMAGEM DE FESTAS E EVENTOS LOCAÇÃO DE AUTOMÓVEIS SEM CONDUTOR ALUGUEL DE MÁQUINAS E EQUIPAMENTOS AGRÍCOLAS SEM OPERADOR ALUGUEL DE MÁQUINAS E EQUIPAMENTOS PARA CONSTRUÇÃO SEM OPERADOR, EXCETO ANDAIMES ALUGUEL DE ANDAIMES ALUGUEL DE PALCOS, COBERTURAS E OUTRAS ESTRUTURAS DE USO TEMPORÁRIO, EXCETO ANDAIMES LIMPEZA EM PRÉDIOS E EM DOMICÍLIOS IMUNIZAÇÃO E CONTROLE DE PRAGAS URBANAS ATIVIDADES PAISAGÍSTICAS SERVIÇOS DE ORGANIZAÇÃO DE FEIRAS, CONGRESSOS, EXPOSIÇÕES E FESTAS TREINAMENTO EM DESENVOLVIMENTO PROFISSIONAL E GERENCIAL PRODUÇÃO MUSICAL PRODUÇÃO DE ESPETÁCULOS DE RODEIOS, VAQUEJADAS E SIMILARES ATIVIDADES DE SONORIZAÇÃO E DE ILUMINAÇÃO PRODUÇÃO E PROMOÇÃO DE EVENTOS ESPORTIVOS.

#### CNAE FISCAL

- 4120-4/00 - construção de edifícios
- 4399-1/02 - montagem e desmontagem de andaimes e outras estruturas temporárias
- 7111-1/00 - serviços de arquitetura
- 5212-5/00 - carga e descarga
- 4929-9/03 - organização de excursões em veículos rodoviários próprios, municipal
- 4399-1/99 - serviços especializados para construção não especificados anteriormente
- 4399-1/05 - perfuração e construção de poços de água
- 4399-1/04 - serviços de operação e fornecimento de equipamentos para transporte e elevação de cargas e pessoas para uso em obras
- 4399-1/03 - obras de alvenaria
- 7119-7/03 - serviços de desenho técnico relacionados à arquitetura e engenharia
- 4391-6/00 - obras de fundações
- 4330-4/99 - outras obras de acabamento da construção
- 4330-4/05 - aplicação de revestimentos e de resinas em interiores e exteriores
- 4330-4/04 - serviços de pintura de edifícios em geral
- 4330-4/03 - obras de acabamento em gesso e estuque
- 4330-4/02 - instalação de portas, janelas, tetos, divisórias e armários embutidos de qualquer material
- 4330-4/01 - impermeabilização em obras de engenharia civil
- 4329-1/04 - montagem e instalação de sistemas e equipamentos de iluminação e sinalização em vias públicas, portos e aeroportos
- 8121-4/00 - limpeza em prédios e em domicílios
- 9319-1/01 - produção e promoção de eventos esportivos
- 9001-9/06 - atividades de sonorização e de iluminação
- 9001-9/05 - produção de espetáculos de rodeios, vaquejadas e similares

Req: 81300000961400

Página 2

02/05/2023



Certifico o Registro em 02/05/2023

Arquivamento 20239473272 de 02/05/2023 Protocolo 239473272 de 20/04/2023 NIRE 26202867694

Nome da empresa J M DE MORAIS EMPREENDIMENTOS LTDA

Este documento pode ser verificado em <http://redesim.jucepe.pe.gov.br/autenticacaodocumentos/autenticacao.aspx>

Chancela 139569544006882





http://assinador.pscs.com.br/assinadorweb/autenticacao?chave1=cf04zzFtOUjSSOp8ubLhrw&chave2=biVYHkOtcZXwAGXckI4FdLw  
ASSINADO DIGITALMENTE POR: 05072494454-JOHNSON MARQUES DE MORAIS



- 9001-9/02 - produção musical
- 8599-6/04 - treinamento em desenvolvimento profissional e gerencial
- 8230-0/01 - serviços de organização de feiras, congressos, exposições e festas
- 8130-3/00 - atividades paisagísticas
- 8122-2/00 - imunização e controle de pragas urbanas
- 7112-0/00 - serviços de engenharia
- 7739-0/03 - aluguel de palcos, coberturas e outras estruturas de uso temporário, exceto andaimes
- 7732-2/02 - aluguel de andaimes
- 7732-2/01 - aluguel de máquinas e equipamentos para construção sem operador, exceto andaimes
- 7731-4/00 - aluguel de máquinas e equipamentos agrícolas sem operador
- 7711-0/00 - locação de automóveis sem condutor
- 7420-0/04 - filmagem de festas e eventos
- 4322-3/02 - instalação e manutenção de sistemas centrais de ar condicionado, de ventilação e refrigeração
- 3821-1/00 - tratamento e disposição de resíduos não-perigosos
- 4221-9/01 - construção de barragens e represas para geração de energia elétrica
- 4213-8/00 - obras de urbanização - ruas, praças e calçadas
- 4212-0/00 - construção de obras-de-arte especiais
- 4211-1/02 - pintura para sinalização em pistas rodoviárias e aeroportos
- 4211-1/01 - construção de rodovias e ferrovias
- 3900-5/00 - descontaminação e outros serviços de gestão de resíduos
- 3839-4/01 - usinas de compostagem
- 3822-0/00 - tratamento e disposição de resíduos perigosos
- 4221-9/02 - construção de estações e redes de distribuição de energia elétrica
- 3812-2/00 - coleta de resíduos perigosos
- 3811-4/00 - coleta de resíduos não-perigosos
- 3702-9/00 - atividades relacionadas a esgoto, exceto a gestão de redes
- 2599-3/01 - serviços de confecção de armações metálicas para a construção
- 2391-5/03 - aparelhamento de placas e execução de trabalhos em mármore, granito, ardósia e outras pedras
- 2330-3/05 - preparação de massa de concreto e argamassa para construção
- 0810-0/99 - extração e britamento de pedras e outros materiais para construção e beneficiamento associado
- 4299-5/99 - outras obras de engenharia civil não especificadas anteriormente
- 0161-0/99 - atividades de apoio à agricultura não especificadas anteriormente
- 4322-3/01 - instalações hidráulicas, sanitárias e de gás
- 4321-5/00 - instalação e manutenção elétrica
- 4319-3/00 - serviços de preparação do terreno não especificados anteriormente
- 4313-4/00 - obras de terraplenagem
- 4312-6/00 - perfurações e sondagens
- 4311-8/02 - preparação de canteiro e limpeza de terreno
- 4311-8/01 - demolição de edifícios e outras estruturas
- 4322-3/03 - instalações de sistema de prevenção contra incêndio
- 4299-5/01 - construção de instalações esportivas e recreativas
- 4292-8/02 - obras de montagem industrial
- 4292-8/01 - montagem de estruturas metálicas
- 4291-0/00 - obras portuárias, marítimas e fluviais
- 4223-5/00 - construção de redes de transportes por dutos, exceto para água e esgoto

Req: 81300000961400

Página 3

02/05/2023



Certifico o Registro em 02/05/2023

Arquivamento 20239473272 de 02/05/2023 Protocolo 239473272 de 20/04/2023 NIRE 26202867694

Nome da empresa J M DE MORAIS EMPREENDIMENTOS LTDA

Este documento pode ser verificado em <http://redesim.jucepe.pe.gov.br/autenticacaodocumentos/autenticacao.aspx>

Chancela 139569544006882





4222-7/01 - construção de redes de abastecimento de água, coleta de esgoto e construções correlatas, exceto obras de irrigação  
4221-9/04 - construção de estações e redes de telecomunicações



http://assinador.pscs.com.br/assinadorweb/autenticacao?chave1=cf04zzft0lyss0p8ubdlhrw&chave2=biVYHk0cZxwAGXcKi4FdLw  
ASSINADO DIGITALMENTE POR: 05072494454-JOHNSON MARQUES DE MORAIS

### DO CAPITAL SOCIAL

**CLÁUSULA SEGUNDA.** O capital anterior totalmente integralizado passa a ser de R\$ 650.000,00 (seiscentos e cinquenta mil reais), em moeda corrente nacional, representado por 650.000 (seiscentos e cinquenta mil) quotas de capital, no valor nominal de R\$ 1,00 (um real) cada uma, cuja aumento é totalmente subscrito e integralizado, neste ato, pelos sócios. Em decorrência do aumento do capital social por motivo de RESERVAS DE LUCROS, este fica assim distribuído:

JOHNSON MARQUES DE MORAIS, com 650.000 (seiscentos e cinquenta mil) quotas, perfazendo um total de R\$ 650.000,00 (seiscentos e cinquenta mil reais) integralizado.

### DA ADMINISTRAÇÃO

**CLÁUSULA TERCEIRA.** A administração da sociedade caberá ISOLADAMENTE ao Sócio JOHNSON MARQUES DE MORAIS com os poderes e atribuições de representação ativa e passiva na sociedade, judicial e extrajudicialmente, podendo praticar todos os atos compreendidos no objeto social, sempre de interesse da sociedade, autorizado o uso do nome empresarial, vedado, no entanto, fazê-lo em atividades estranhas ao interesse social ou assumir obrigações seja em favor de qualquer dos cotistas ou de terceiros, bem como onerar ou alienar bens imóveis da sociedade, sem autorização do(s) outro(s) sócio(s).

### DA DECLARAÇÃO DE DESIMPEDIMENTO

**CLÁUSULA QUARTA.** O administrador declara, sob as penas da lei, que não está impedido de exercer a administração da sociedade, por lei especial ou em virtude de condenação criminal, ou por se encontrar sob os efeitos dela, a pena que vede, ainda que temporariamente, o acesso a cargos públicos, ou por crime falimentar, de prevaricação, peita ou suborno, concussão, peculato ou contra a economia popular, contra o sistema financeiro nacional, contra normas de defesa da concorrência, contra as relações de consumo, fé pública ou propriedade.

### PODERES DE ADMINISTRAÇÃO

**CLÁUSULA QUINTA.** JOHNSON MARQUES DE MORAIS com os seguintes poderes: poderes e atribuições de representação ativa e passiva na sociedade, judicial e extrajudicialmente, podendo praticar todos os atos compreendidos no objeto social, sempre de interesse da sociedade, autorizado o uso do nome empresarial, vedado, no entanto, fazê-lo em atividades estranhas ao interesse social ou assumir obrigações seja em favor de qualquer dos cotistas ou de terceiros, bem como onerar ou alienar bens imóveis da sociedade.

### DO FORO

Req: 81300000961400

Página 4

02/05/2023



Certifico o Registro em 02/05/2023

Arquivamento 20239473272 de 02/05/2023 Protocolo 239473272 de 20/04/2023 NIRE 26202867694

Nome da empresa J M DE MORAIS EMPREENDIMENTOS LTDA

Este documento pode ser verificado em <http://redesim.jucepe.pe.gov.br/autenticacaodocumentos/autenticacao.aspx>

Chancela 139569544006882

Handwritten signatures and initials in blue ink.





**CLÁUSULA SEXTA.** O foro para o exercício e o cumprimento dos direitos e obrigações resultantes do contrato social permanece em JUPI-PE.

**CLÁUSULA SÉTIMA.** As Cláusulas e condições estabelecidas em atos já arquivados e que não foram expressamente modificadas por esta alteração continuam em vigor.

**Em face das alterações acima, consolida-se o contrato social, nos termos da Lei nº 10.406/2002, mediante as condições e cláusulas seguintes:**

**CONTRATO DE ALTERAÇÃO E CONSOLIDAÇÃO DA SOCIEDADE UNIPESSOAL J DE MORAIS EMPREENDIMENTOS LTDA – CNPJ 32.984.335/0001-88**

#### **DO NOME EMPRESARIAL, DA SEDE E DAS FILIAIS**

**CLÁUSULA PRIMEIRA:** A empresa gira sob o nome empresarial J M DE MORAIS EMPREENDIMENTOS LTDA

**CLÁUSULA SEGUNDA:** A empresa tem sede: PRAÇA PEDRO PAULO FILHO, Nº 4, – CENTRO – JUPI /PE CEP 55395-000

**CLÁUSULA TERCEIRA:** A empresa pode, a qualquer tempo, abrir ou fechar filial ou outra dependência, mediante alteração do ato constitutivo.

#### **DO OBJETO SOCIAL DA DURAÇÃO**

**CLÁUSULA QUARTA.** A sociedade tem por objeto social:

ATIVIDADES DE APOIO À AGRICULTURA NÃO ESPECIFICADAS ANTERIORMENTE  
EXTRAÇÃO E BRITAMENTO DE PEDRAS E OUTROS MATERIAIS PARA CONSTRUÇÃO E BENEFICIAMENTO ASSOCIADO  
PREPARAÇÃO DE MASSA DE CONCRETO E ARGAMASSA PARA CONSTRUÇÃO  
APARELHAMENTO DE PLACAS E EXECUÇÃO DE TRABALHOS EM MÁRMORE, GRANITO, ARDÓSIA E OUTRAS PEDRAS  
SERVIÇOS DE CONFECÇÃO DE ARMAÇÕES METÁLICAS PARA A CONSTRUÇÃO  
ATIVIDADES RELACIONADAS A ESGOTO, EXCETO A GESTÃO DE REDES  
COLETA DE RESÍDUOS NÃO-PERIGOSOS  
COLETA DE RESÍDUOS PERIGOSOS  
TRATAMENTO E DISPOSIÇÃO DE RESÍDUOS NÃO-PERIGOSOS  
TRATAMENTO E DISPOSIÇÃO DE RESÍDUOS PERIGOSOS  
USINAS DE COMPOSTAGEM  
DESCONTAMINAÇÃO E OUTROS SERVIÇOS DE GESTÃO DE RESÍDUOS  
CONSTRUÇÃO DE EDIFÍCIOS  
CONSTRUÇÃO DE RODOVIAS E FERROVIAS  
PINTURA PARA SINALIZAÇÃO EM PISTAS RODOVIÁRIAS E AEROPORTOS  
CONSTRUÇÃO DE OBRAS DE ARTE ESPECIAIS  
OBRAS DE URBANIZAÇÃO - RUAS, PRAÇAS E CALÇADAS  
CONSTRUÇÃO DE BARRAGENS E REPRESAS PARA GERAÇÃO DE ENERGIA ELÉTRICA  
CONSTRUÇÃO DE ESTAÇÕES E REDES DE DISTRIBUIÇÃO DE ENERGIA ELÉTRICA  
CONSTRUÇÃO DE ESTAÇÕES E REDES DE TELECOMUNICAÇÕES  
CONSTRUÇÃO DE REDES DE ABASTECIMENTO DE ÁGUA, COLETA DE ESGOTO E CONSTRUÇÕES CORRELATAS, EXCETO OBRAS DE IRRIGAÇÃO  
CONSTRUÇÃO DE REDES DE TRANSPORTES POR DUTOS, EXCETO PARA ÁGUA E ESGOTO  
OBRAS PORTUÁRIAS, MARÍTIMAS E FLUVIAIS  
MONTAGEM DE ESTRUTURAS METÁLICAS  
OBRAS DE MONTAGEM INDUSTRIAL  
CONSTRUÇÃO DE INSTALAÇÕES ESPORTIVAS E

Req: 81300000961400

Página 5

02/05/2023



Certifico o Registro em 02/05/2023

Arquivamento 20239473272 de 02/05/2023 Protocolo 239473272 de 20/04/2023 NIRE 26202867694

Nome da empresa J M DE MORAIS EMPREENDIMENTOS LTDA

Este documento pode ser verificado em <http://redesim.jucepe.pe.gov.br/autenticacaodocumentos/autenticacao.aspx>

Chancela 139569544006882





SEINFRA  
FOLHA

RECREATIVAS OUTRAS OBRAS DE ENGENHARIA CIVIL NÃO ESPECIFICADAS ANTERIORMENTE DEMOLIÇÃO DE EDIFÍCIOS E OUTRAS ESTRUTURAS PREPARAÇÃO DE CANTEIRO E LIMPEZA DE TERRENO PERFURAÇÕES E SONDAgens OBRAS DE TERRAPLENAGEM SERVIÇOS DE PREPARAÇÃO DO TERRENO NÃO ESPECIFICADOS ANTERIORMENTE INSTALAÇÃO E MANUTENÇÃO ELÉTRICA INSTALAÇÕES HIDRÁULICAS, SANITÁRIAS E DE GÁS INSTALAÇÃO E MANUTENÇÃO DE SISTEMAS CENTRAIS DE AR CONDICIONADO, DE VENTILAÇÃO E REFRIGERAÇÃO INSTALAÇÕES DE SISTEMA DE PREVENÇÃO CONTRA INCÊNDIO MONTAGEM E INSTALAÇÃO DE SISTEMAS E EQUIPAMENTOS DE ILUMINAÇÃO E SINALIZAÇÃO EM VIAS PÚBLICAS, PORTOS E AEROPORTOS IMPERMEABILIZAÇÃO EM OBRAS DE ENGENHARIA CIVIL INSTALAÇÃO DE PORTAS, JANELAS, TETOS, DIVISÓRIAS E ARMÁRIOS EMBUTIDOS DE QUALQUER MATERIAL OBRAS DE ACABAMENTO EM GESSO E ESTUQUE SERVIÇOS DE PINTURA DE EDIFÍCIOS EM GERAL APLICAÇÃO DE REVESTIMENTOS E DE RESINAS EM INTERIORES E EXTERIORES OUTRAS OBRAS DE ACABAMENTO DA CONSTRUÇÃO OBRAS DE FUNDAÇÕES MONTAGEM E DESMONTAGEM DE ANDAIMES E OUTRAS ESTRUTURAS TEMPORÁRIAS OBRAS DE ALVENARIA SERVIÇOS DE OPERAÇÃO E FORNECIMENTO DE EQUIPAMENTOS PARA TRANSPORTE E ELEVAÇÃO DE CARGAS E PESSOAS PARA USO EM OBRAS PERFURAÇÃO E CONSTRUÇÃO DE POÇOS DE ÁGUA SERVIÇOS ESPECIALIZADOS PARA CONSTRUÇÃO NÃO ESPECIFICADOS ANTERIORMENTE ORGANIZAÇÃO DE EXCURSÕES EM VEÍCULOS RODOVIÁRIOS PRÓPRIOS, MUNICIPAL CARGA E DESCARGA SERVIÇOS DE ARQUITETURA SERVIÇOS DE ENGENHARIA SERVIÇOS DE DESENHO TÉCNICO RELACIONADOS À ARQUITETURA E ENGENHARIA FILMAGEM DE FESTAS E EVENTOS LOCAÇÃO DE AUTOMÓVEIS SEM CONDUTOR ALUGUEL DE MÁQUINAS E EQUIPAMENTOS AGRÍCOLAS SEM OPERADOR ALUGUEL DE MÁQUINAS E EQUIPAMENTOS PARA CONSTRUÇÃO SEM OPERADOR, EXCETO ANDAIMES ALUGUEL DE ANDAIMES ALUGUEL DE PALCOS, COBERTURAS E OUTRAS ESTRUTURAS DE USO TEMPORÁRIO, EXCETO ANDAIMES LIMPEZA EM PRÉDIOS E EM DOMICÍLIOS IMUNIZAÇÃO E CONTROLE DE PRAGAS URBANAS ATIVIDADES PAISAGÍSTICAS SERVIÇOS DE ORGANIZAÇÃO DE FEIRAS, CONGRESSOS, EXPOSIÇÕES E FESTAS TREINAMENTO EM DESENVOLVIMENTO PROFISSIONAL E GERENCIAL PRODUÇÃO MUSICAL PRODUÇÃO DE ESPETÁCULOS DE RODEIOS, VAQUEJADAS E SIMILARES ATIVIDADES DE SONORIZAÇÃO E DE ILUMINAÇÃO PRODUÇÃO E PROMOÇÃO DE EVENTOS ESPORTIVOS.

#### CNAE FISCAL

- 4120-4/00 - construção de edifícios
- 4399-1/02 - montagem e desmontagem de andaimes e outras estruturas temporárias
- 7111-1/00 - serviços de arquitetura
- 5212-5/00 - carga e descarga
- 4929-9/03 - organização de excursões em veículos rodoviários próprios, municipal
- 4399-1/99 - serviços especializados para construção não especificados anteriormente
- 4399-1/05 - perfuração e construção de poços de água
- 4399-1/04 - serviços de operação e fornecimento de equipamentos para transporte e elevação de cargas e pessoas para uso em obras
- 4399-1/03 - obras de alvenaria
- 7119-7/03 - serviços de desenho técnico relacionados à arquitetura e engenharia
- 4391-6/00 - obras de fundações

Req: 81300000961400

Página 6

02/05/2023



Certifico o Registro em 02/05/2023

Arquivamento 20239473272 de 02/05/2023 Protocolo 239473272 de 20/04/2023 NIRE 26202867694

Nome da empresa J M DE MORAIS EMPREENDIMENTOS LTDA

Este documento pode ser verificado em <http://redesim.jucepe.pe.gov.br/autenticacaodocumentos/autenticacao.aspx>

Chancela 139569544006882



ALTERAÇÃO CONTRATUAL DA SOCIEDADE J M DE MORAIS EMPREENDIMENTOS LTD.  
CNPJ nº 32.984.335/0001-88



http://assinadorweb.pscs.com.br/assinadorweb/autenticacao?chave1=cf04zzft0LYSSOp8ubLhrrw&chave2=biVYHkocZxwAGXcKi4FDLw  
ASSINADO DIGITALMENTE POR: 05072494454-JOHNSON MARQUES DE MORAIS

- 4330-4/99 - outras obras de acabamento da construção
- 4330-4/05 - aplicação de revestimentos e de resinas em interiores e exteriores
- 4330-4/04 - serviços de pintura de edifícios em geral
- 4330-4/03 - obras de acabamento em gesso e estuque
- 4330-4/02 - instalação de portas, janelas, tetos, divisórias e armários embutidos de qualquer material
- 4330-4/01 - impermeabilização em obras de engenharia civil
- 4329-1/04 - montagem e instalação de sistemas e equipamentos de iluminação e sinalização em vias públicas, portos e aeroportos
- 8121-4/00 - limpeza em prédios e em domicílios
- 9319-1/01 - produção e promoção de eventos esportivos
- 9001-9/06 - atividades de sonorização e de iluminação
- 9001-9/05 - produção de espetáculos de rodeios, vaquejadas e similares
- 9001-9/02 - produção musical
- 8599-6/04 - treinamento em desenvolvimento profissional e gerencial
- 8230-0/01 - serviços de organização de feiras, congressos, exposições e festas
- 8130-3/00 - atividades paisagísticas
- 8122-2/00 - imunização e controle de pragas urbanas
- 7112-0/00 - serviços de engenharia
- 7739-0/03 - aluguel de palcos, coberturas e outras estruturas de uso temporário, exceto andaimes
- 7732-2/02 - aluguel de andaimes
- 7732-2/01 - aluguel de máquinas e equipamentos para construção sem operador, exceto andaimes
- 7731-4/00 - aluguel de máquinas e equipamentos agrícolas sem operador
- 7711-0/00 - locação de automóveis sem condutor
- 7420-0/04 - filmagem de festas e eventos
- 4322-3/02 - instalação e manutenção de sistemas centrais de ar condicionado, de ventilação e refrigeração
- 3821-1/00 - tratamento e disposição de resíduos não-perigosos
- 4221-9/01 - construção de barragens e represas para geração de energia elétrica
- 4213-8/00 - obras de urbanização - ruas, praças e calçadas
- 4212-0/00 - construção de obras-de-arte especiais
- 4211-1/02 - pintura para sinalização em pistas rodoviárias e aeroportos
- 4211-1/01 - construção de rodovias e ferrovias
- 3900-5/00 - descontaminação e outros serviços de gestão de resíduos
- 3839-4/01 - usinas de compostagem
- 3822-0/00 - tratamento e disposição de resíduos perigosos
- 4221-9/02 - construção de estações e redes de distribuição de energia elétrica
- 3812-2/00 - coleta de resíduos perigosos
- 3811-4/00 - coleta de resíduos não-perigosos
- 3702-9/00 - atividades relacionadas a esgoto, exceto a gestão de redes
- 2599-3/01 - serviços de confecção de armações metálicas para a construção
- 2391-5/03 - aparelhamento de placas e execução de trabalhos em mármore, granito, ardósia e outras pedras
- 2330-3/05 - preparação de massa de concreto e argamassa para construção
- 0810-0/99 - extração e britamento de pedras e outros materiais para construção e beneficiamento associado
- 4299-5/99 - outras obras de engenharia civil não especificadas anteriormente
- 0161-0/99 - atividades de apoio à agricultura não especificadas anteriormente
- 4322-3/01 - instalações hidráulicas, sanitárias e de gás

Req: 81300000961400

Página 7

02/05/2023



Certifico o Registro em 02/05/2023

Arquivamento 20239473272 de 02/05/2023 Protocolo 239473272 de 20/04/2023 NIRE 26202867694

Nome da empresa J M DE MORAIS EMPREENDIMENTOS LTDA

Este documento pode ser verificado em <http://redesim.jucepe.pe.gov.br/autenticacaodocumentos/autenticacao.aspx>

Chancela 139569544006882





http://assinador.pscs.com.br/assinadorweb/autenticacao?chave1=cf04zzFtOlySSQp8ubLhrw&chave2=biVYHkOcZxwAGXckI4FdLw  
ASSINADO DIGITALMENTE POR: 05072494454-JOHNSON MARQUES DE MORAIS



- 4321-5/00 - instalação e manutenção elétrica
- 4319-3/00 - serviços de preparação do terreno não especificados anteriormente
- 4313-4/00 - obras de terraplenagem
- 4312-6/00 - perfurações e sondagens
- 4311-8/02 - preparação de canteiro e limpeza de terreno
- 4311-8/01 - demolição de edifícios e outras estruturas
- 4322-3/03 - instalações de sistema de prevenção contra incêndio
- 4299-5/01 - construção de instalações esportivas e recreativas
- 4292-8/02 - obras de montagem industrial
- 4292-8/01 - montagem de estruturas metálicas
- 4291-0/00 - obras portuárias, marítimas e fluviais
- 4223-5/00 - construção de redes de transportes por dutos, exceto para água e esgoto
- 4222-7/01 - construção de redes de abastecimento de água, coleta de esgoto e construções correlatas, exceto obras de irrigação
- 4221-9/04 - construção de estações e redes de telecomunicações

**CLAÚSULA QUINTA:** A empresa iniciou suas atividades em 11/03/2019 e seu prazo de duração é indeterminado.

### DO CAPITAL SOCIAL

**CLÁUSULA SEXTA:** A empresa tem o capital social de \$ 650.000,00 (seiscentos e cinquenta mil reais), em moeda corrente nacional, representado por 650.000 (seiscentos e cinquenta mil) quotas de capital, no valor nominal de R\$ 1,00 (um real) cada uma, cuja aumento é totalmente subscrito e integralizado, neste ato, pelo único sócio, fica assim distribuído:

JOHNSON MARQUES DE MORAIS, com 650.000 (seiscentos e cinquenta mil) quotas, perfazendo um total de R\$ 650.000,00 (seiscentos e cinquenta mil reais).

**CLÁUSULA SÉTIMA:** A responsabilidade do titular é restrita ao valor do capital integralizado.

### DA ADMINISTRAÇÃO

**CLÁUSULA OITAVA:** A administração cabe ao seu titular isoladamente, com os poderes e atribuições de representação ativa e passiva, judicial e extrajudicialmente, podendo praticar todos os atos compreendidos no objeto, sempre de interesse da empresa, autorizado o uso do nome empresarial.

### DO BALANÇO PATRIMONIAL DOS LUCROS E PERDAS

**CLÁUSULA NONA:** Ao término de cada exercício da empresa, em 31 de dezembro, proceder-se-á a elaboração do inventário, do balanço patrimonial e do balanço de resultado econômico, cabendo ao titular, os lucros ou perdas apuradas.

Req: 81300000961400

Página 8

02/05/2023







SEINFRA  
FOLHA  
375/9

**DO FALECIMENTO**

**CLÁUSULA DÉCIMA:** Falecendo ou interditado o titular, a empresa continuará sua atividade com os herdeiros ou sucessores. Não sendo possível ou inexistindo interesse destes, o valor de seus haveres será apurado e liquidado com base na situação patrimonial da empresa, à data da resolução, verificada em balanço especialmente levantado.

**DA DECLARAÇÃO DE DESIMPEDIMENTO**

**CLÁUSULA DÉCIMA PRIMEIRA:** O Administrador declara, sob as penas da lei, que não está impedido de exercer a administração da empresa, por lei especial ou em virtude de condenação criminal, ou por se encontrar sob os efeitos dela, a pena que vede, ainda que temporariamente, o acesso a cargos públicos, ou por crime falimentar, de prevaricação, peita ou suborno, concussão, peculato ou contra a economia popular, contra o sistema financeiro nacional, contra normas de defesa da concorrência, contra as relações de consumo, fé pública ou propriedade.

**PODERES DE ADMINISTRAÇÃO**

**CLÁUSULA DÉCIMA SEGUNDA.** JOHNSON MARQUES DE MORAIS com os seguintes poderes: poderes e atribuições de representação ativa e passiva na sociedade, judicial e extrajudicialmente, podendo praticar todos os atos compreendidos no objeto social, sempre de interesse da sociedade, autorizado o uso do nome empresarial, vedado, no entanto, fazê-lo em atividades estranhas ao interesse social ou assumir obrigações seja em favor de qualquer dos cotistas ou de terceiros, bem como onerar ou alienar bens imóveis da sociedade.

**CLÁUSULA DÉCIMA TERCEIRA:** O titular da empresa declara que não participa de outra empresa da mesma modalidade, estando desimpedido para constituir a presente Limitada Unipessoal.

**DO FORO**

**CLÁUSULA DÉCIMA QUARTA:** Fica eleito o foro de Jupi/PE para o exercício e o cumprimento dos direitos e obrigações resultantes deste ato constitutivo.

**O sócio lavra o presente instrumento.**

**JUPI, 19 de abril de 2023.**

\_\_\_\_\_  
JOHNSON MARQUES DE MORAIS

Req: 81300000961400

Página 9



02/05/2023

http://assinadorweb.pscs.com.br/assinadorweb/autenticacao?chave1=cf04zzft0LYSSOp8ubUhrw&chave2=biVYHkocZkxwAGXcKi4FdLw  
ASSINADO DIGITALMENTE POR: 05072494454-JOHNSON MARQUES DE MORAIS



**TERMO DE AUTENTICAÇÃO**

NOME DA EMPRESA	J M DE MORAIS EMPREENDIMENTOS LTDA
PROTOCOLO	239473272 - 20/04/2023
ATO	002 - ALTERAÇÃO
EVENTO	021 - ALTERAÇÃO DE DADOS (EXCETO NOME EMPRESARIAL)

**MATRIZ**

NIRE 26202867694  
CNPJ 32.984.335/0001-88  
CERTIFICO O REGISTRO EM 02/05/2023  
SOB N: 20239473272

**EVENTOS**

031 - CONSOLIDAÇÃO DE CONTRATO/ESTATUTO ARQUIVAMENTO. 20239473272

**REPRESENTANTES QUE ASSINARAM DIGITALMENTE**

Cpf: 05072494454 - JOHNSON MARQUES DE MORAIS - Assinado em 28/04/2023 às 10:02:32

Assinado eletronicamente por  
AMANDA AIRES VIEIRA  
Responsável pelo expediente da JUCEPE  
(Conforme ato nº 079, publicado em 13/01/2023 no DOE/PE)

1

02/05/2023



Data da consulta: 07/11/2023 10:39:23

Identificação do Contribuinte - CNPJ Matriz

CNPJ: **32.984.335/0001-88**

A opção pelo Simples Nacional e/ou SIMEI abrange todos os estabelecimentos da empresa

Nome Empresarial: **J M DE MORAIS EMPREENDIMENTOS LTDA**



Situação Atual

Situação no Simples Nacional: **Optante pelo Simples Nacional desde 11/03/2019**

Situação no SIMEI: **NÃO enquadrado no SIMEI**

+ Mais informações

Voltar

Gerar PDF

A handwritten signature in blue ink, consisting of a stylized loop and a long tail.

Handwritten in blue ink, there is a signature and the number '373/A' written below it.





# REPÚBLICA FEDERATIVA DO BRASIL

## CADASTRO NACIONAL DA PESSOA JURÍDICA



NÚMERO DE INSCRIÇÃO <b>32.984.335/0001-88</b> MATRIZ	<b>COMPROVANTE DE INSCRIÇÃO E DE SITUAÇÃO CADASTRAL</b>	DATA DE ABERTURA 11/03/2019
--	---	--------------------------------

NOME EMPRESARIAL <b>J M DE MORAIS EMPREENDIMENTOS LTDA</b>
---

TÍTULO DO ESTABELECIMENTO (NOME DE FANTASIA) <b>MORAIS ENGENHARIA</b>	PORTE EPP
--	--------------

CÓDIGO E DESCRIÇÃO DA ATIVIDADE ECONÔMICA PRINCIPAL <b>41.20-4-00 - Construção de edifícios</b>
--

<p>CÓDIGO E DESCRIÇÃO DAS ATIVIDADES ECONÔMICAS SECUNDÁRIAS</p> <p>01.61-0-99 - Atividades de apoio à agricultura não especificadas anteriormente</p> <p>08.10-0-99 - Extração e britamento de pedras e outros materiais para construção e beneficiamento associado</p> <p>23.30-3-05 - Preparação de massa de concreto e argamassa para construção</p> <p>23.91-5-03 - Aparelhamento de placas e execução de trabalhos em mármore, granito, ardósia e outras pedras</p> <p>25.99-3-01 - Serviços de confecção de armações metálicas para a construção</p> <p>37.02-9-00 - Atividades relacionadas a esgoto, exceto a gestão de redes</p> <p>38.11-4-00 - Coleta de resíduos não-perigosos</p> <p>38.12-2-00 - Coleta de resíduos perigosos</p> <p>38.21-1-00 - Tratamento e disposição de resíduos não-perigosos</p> <p>38.22-0-00 - Tratamento e disposição de resíduos perigosos</p> <p>38.39-4-01 - Usinas de compostagem</p> <p>39.00-5-00 - Descontaminação e outros serviços de gestão de resíduos</p> <p>42.11-1-01 - Construção de rodovias e ferrovias</p> <p>42.11-1-02 - Pintura para sinalização em pistas rodoviárias e aeroportos (Dispensada *)</p> <p>42.12-0-00 - Construção de obras de arte especiais</p> <p>42.13-8-00 - Obras de urbanização - ruas, praças e calçadas</p> <p>42.21-9-01 - Construção de barragens e represas para geração de energia elétrica</p> <p>42.21-9-02 - Construção de estações e redes de distribuição de energia elétrica</p> <p>42.21-9-04 - Construção de estações e redes de telecomunicações</p> <p>42.22-7-01 - Construção de redes de abastecimento de água, coleta de esgoto e construções correlatas, exceto obras de irrigação</p>
---

CÓDIGO E DESCRIÇÃO DA NATUREZA JURÍDICA <b>206-2 - Sociedade Empresária Limitada</b>
---

LOGRADOURO <b>PC PEDRO PAULO FILHO</b>	NÚMERO <b>4</b>	COMPLEMENTO <b>SALA 2 ANDAR 2</b>
---	--------------------	--------------------------------------

CEP <b>55.395-000</b>	BAIRRO/DISTRITO <b>CENTRO</b>	MUNICÍPIO <b>JUPI</b>	UF <b>PE</b>
--------------------------	----------------------------------	--------------------------	-----------------

ENDEREÇO ELETRÔNICO <b>MORAISENG@OUTLOOK.COM.BR</b>	TELEFONE <b>(81) 9844-5552</b>
--	-----------------------------------

ENTE FEDERATIVO RESPONSÁVEL (EFR) *****
--

SITUAÇÃO CADASTRAL <b>ATIVA</b>	DATA DA SITUAÇÃO CADASTRAL 11/03/2019
------------------------------------	--

MOTIVO DE SITUAÇÃO CADASTRAL
------------------------------

SITUAÇÃO ESPECIAL *****	DATA DA SITUAÇÃO ESPECIAL *****
----------------------------	------------------------------------

Aprovado pela Instrução Normativa RFB nº 1.863, de 27 de dezembro de 2018.

Emitido no dia **02/05/2023** às **10:22:31** (data e hora de Brasília).

Página: 1/4





REPÚBLICA FEDERATIVA DO BRASIL  
CADASTRO NACIONAL DA PESSOA JURÍDICA

SEINFRA  
FOLHA  
331/A

NÚMERO DE INSCRIÇÃO 32.984.335/0001-88 MATRIZ	COMPROVANTE DE INSCRIÇÃO E DE SITUAÇÃO CADASTRAL	DATA DE ABERTURA 11/03/2019
---	---	--------------------------------

NOME EMPRESARIAL J M DE MORAIS EMPREENDIMENTOS LTDA
--

<p>CÓDIGO E DESCRIÇÃO DAS ATIVIDADES ECONÔMICAS SECUNDÁRIAS</p> <p>42.23-5-00 - Construção de redes de transportes por dutos, exceto para água e esgoto</p> <p>42.91-0-00 - Obras portuárias, marítimas e fluviais</p> <p>42.92-8-01 - Montagem de estruturas metálicas</p> <p>42.92-8-02 - Obras de montagem industrial</p> <p>42.99-5-01 - Construção de instalações esportivas e recreativas</p> <p>42.99-5-99 - Outras obras de engenharia civil não especificadas anteriormente</p> <p>43.11-8-01 - Demolição de edifícios e outras estruturas</p> <p>43.11-8-02 - Preparação de canteiro e limpeza de terreno</p> <p>43.12-6-00 - Perfurações e sondagens (Dispensada *)</p> <p>43.13-4-00 - Obras de terraplenagem</p> <p>43.19-3-00 - Serviços de preparação do terreno não especificados anteriormente (Dispensada *)</p> <p>43.21-5-00 - Instalação e manutenção elétrica (Dispensada *)</p> <p>43.22-3-01 - Instalações hidráulicas, sanitárias e de gás (Dispensada *)</p> <p>43.22-3-02 - Instalação e manutenção de sistemas centrais de ar condicionado, de ventilação e refrigeração (Dispensada *)</p> <p>43.22-3-03 - Instalações de sistema de prevenção contra incêndio (Dispensada *)</p> <p>43.29-1-04 - Montagem e instalação de sistemas e equipamentos de iluminação e sinalização em vias públicas, portos e aeroportos (Dispensada *)</p> <p>43.30-4-01 - Impermeabilização em obras de engenharia civil (Dispensada *)</p> <p>43.30-4-02 - Instalação de portas, janelas, tetos, divisórias e armários embutidos de qualquer material (Dispensada *)</p> <p>43.30-4-03 - Obras de acabamento em gesso e estuque (Dispensada *)</p> <p>43.30-4-04 - Serviços de pintura de edifícios em geral (Dispensada *)</p>
---

<p>CÓDIGO E DESCRIÇÃO DA NATUREZA JURÍDICA</p> <p>206-2 - Sociedade Empresária Limitada</p>
---

LOGRADOURO PC PEDRO PAULO FILHO	NÚMERO 4	COMPLEMENTO SALA 2 ANDAR 2
------------------------------------	-------------	-------------------------------

CEP 55.395-000	BAIRRO/DISTRITO CENTRO	MUNICÍPIO JUPI	UF PE
-------------------	---------------------------	-------------------	----------

ENDEREÇO ELETRÔNICO MORAISENG@OUTLOOK.COM.BR	TELEFONE (81) 9844-5552
---	----------------------------

ENTE FEDERATIVO RESPONSÁVEL (EFR) *****
--

SITUAÇÃO CADASTRAL ATIVA	DATA DA SITUAÇÃO CADASTRAL 11/03/2019
-----------------------------	--

MOTIVO DE SITUAÇÃO CADASTRAL
------------------------------

SITUAÇÃO ESPECIAL *****	DATA DA SITUAÇÃO ESPECIAL *****
----------------------------	------------------------------------

Aprovado pela Instrução Normativa RFB nº 1.863, de 27 de dezembro de 2018.

Emitido no dia 02/05/2023 às 10:22:31 (data e hora de Brasília).

Página: 2/4



SEINFRA  
FOLHA

370



REPÚBLICA FEDERATIVA DO BRASIL  
CADASTRO NACIONAL DA PESSOA JURÍDICA

NÚMERO DE INSCRIÇÃO 32.984.335/0001-88 MATRIZ	COMPROVANTE DE INSCRIÇÃO E DE SITUAÇÃO CADASTRAL	DATA DE ABERTURA 11/03/2019
---	---	--------------------------------

NOME EMPRESARIAL J M DE MORAIS EMPREENDIMENTOS LTDA
--

<p>CÓDIGO E DESCRIÇÃO DAS ATIVIDADES ECONÓMICAS SECUNDÁRIAS</p> <p>43.30-4-05 - Aplicação de revestimentos e de resinas em interiores e exteriores (Dispensada *)</p> <p>43.30-4-99 - Outras obras de acabamento da construção (Dispensada *)</p> <p>43.91-6-00 - Obras de fundações (Dispensada *)</p> <p>43.99-1-02 - Montagem e desmontagem de andaimes e outras estruturas temporárias (Dispensada *)</p> <p>43.99-1-03 - Obras de alvenaria (Dispensada *)</p> <p>43.99-1-04 - Serviços de operação e fornecimento de equipamentos para transporte e elevação de cargas e pessoas para uso em obras (Dispensada *)</p> <p>43.99-1-05 - Perfuração e construção de poços de água (Dispensada *)</p> <p>43.99-1-99 - Serviços especializados para construção não especificados anteriormente (Dispensada *)</p> <p>49.29-9-03 - Organização de excursões em veículos rodoviários próprios, municipal (Dispensada *)</p> <p>52.12-5-00 - Carga e descarga</p> <p>71.11-1-00 - Serviços de arquitetura (Dispensada *)</p> <p>71.12-0-00 - Serviços de engenharia (Dispensada *)</p> <p>71.19-7-03 - Serviços de desenho técnico relacionados à arquitetura e engenharia (Dispensada *)</p> <p>74.20-0-04 - Filmagem de festas e eventos (Dispensada *)</p> <p>77.11-0-00 - Locação de automóveis sem condutor (Dispensada *)</p> <p>77.31-4-00 - Aluguel de máquinas e equipamentos agrícolas sem operador (Dispensada *)</p> <p>77.32-2-01 - Aluguel de máquinas e equipamentos para construção sem operador, exceto andaimes (Dispensada *)</p> <p>77.32-2-02 - Aluguel de andaimes (Dispensada *)</p> <p>77.39-0-03 - Aluguel de palcos, coberturas e outras estruturas de uso temporário, exceto andaimes (Dispensada *)</p> <p>81.21-4-00 - Limpeza em prédios e em domicílios (Dispensada *)</p>
---

<p>CÓDIGO E DESCRIÇÃO DA NATUREZA JURÍDICA</p> <p>206-2 - Sociedade Empresária Limitada</p>
---

LOGRADOURO PC PEDRO PAULO FILHO	NÚMERO 4	COMPLEMENTO SALA 2 ANDAR 2
------------------------------------	-------------	-------------------------------

CEP 55.395-000	BAIRRO/DISTRITO CENTRO	MUNICÍPIO JUPI	UF PE
-------------------	---------------------------	-------------------	----------

ENDEREÇO ELETRÔNICO MORAISENG@OUTLOOK.COM.BR	TELEFONE (81) 9844-5552
---	----------------------------

ENTE FEDERATIVO RESPONSÁVEL (EFR) *****
--

SITUAÇÃO CADASTRAL ATIVA	DATA DA SITUAÇÃO CADASTRAL 11/03/2019
-----------------------------	--

MOTIVO DE SITUAÇÃO CADASTRAL
------------------------------

SITUAÇÃO ESPECIAL *****	DATA DA SITUAÇÃO ESPECIAL *****
----------------------------	------------------------------------

Aprovado pela Instrução Normativa RFB nº 1.863, de 27 de dezembro de 2018.

Emitido no dia 02/05/2023 às 10:22:31 (data e hora de Brasília).

Página: 3/4





**REPÚBLICA FEDERATIVA DO BRASIL**  
**CADASTRO NACIONAL DA PESSOA JURÍDICA**



NÚMERO DE INSCRIÇÃO <b>32.984.335/0001-88</b> MATRIZ	<b>COMPROVANTE DE INSCRIÇÃO E DE SITUAÇÃO CADASTRAL</b>	DATA DE ABERTURA <b>11/03/2019</b>
--	---	---------------------------------------

NOME EMPRESARIAL <b>J M DE MORAIS EMPREENDIMENTOS LTDA</b>
---

CÓDIGO E DESCRIÇÃO DAS ATIVIDADES ECONÔMICAS SECUNDÁRIAS <b>81.22-2-00 - Imunização e controle de pragas urbanas</b> <b>81.30-3-00 - Atividades paisagísticas (Dispensada *)</b> <b>82.30-0-01 - Serviços de organização de feiras, congressos, exposições e festas (Dispensada *)</b> <b>85.99-6-04 - Treinamento em desenvolvimento profissional e gerencial (Dispensada *)</b> <b>90.01-9-02 - Produção musical (Dispensada *)</b> <b>90.01-9-05 - Produção de espetáculos de rodeios, vaquejadas e similares (Dispensada *)</b> <b>90.01-9-06 - Atividades de sonorização e de iluminação (Dispensada *)</b> <b>93.19-1-01 - Produção e promoção de eventos esportivos (Dispensada *)</b>
---

CÓDIGO E DESCRIÇÃO DA NATUREZA JURÍDICA <b>206-2 - Sociedade Empresária Limitada</b>
---

LOGRADOURO <b>PC PEDRO PAULO FILHO</b>	NÚMERO <b>4</b>	COMPLEMENTO <b>SALA 2 ANDAR 2</b>
---	--------------------	--------------------------------------

CEP <b>55.395-000</b>	BAIRRO/DISTRITO <b>CENTRO</b>	MUNICÍPIO <b>JUPI</b>	UF <b>PE</b>
--------------------------	----------------------------------	--------------------------	-----------------

ENDEREÇO ELETRÔNICO <b>MORAISENG@OUTLOOK.COM.BR</b>	TELEFONE <b>(81) 9844-5552</b>
--	-----------------------------------

ENTE FEDERATIVO RESPONSÁVEL (EFR) *****
--

SITUAÇÃO CADASTRAL <b>ATIVA</b>	DATA DA SITUAÇÃO CADASTRAL <b>11/03/2019</b>
------------------------------------	---

MOTIVO DE SITUAÇÃO CADASTRAL
------------------------------

SITUAÇÃO ESPECIAL *****	DATA DA SITUAÇÃO ESPECIAL *****
----------------------------	------------------------------------

(\*) A dispensa de alvarás e licenças é direito do empreendedor que atende aos requisitos constantes na Resolução CGSIM nº 51, de 11 de junho de 2019, ou da legislação própria encaminhada ao CGSIM pelos entes federativos, não tendo a Receita Federal qualquer responsabilidade quanto às atividades dispensadas.

Aprovado pela Instrução Normativa RFB nº 1.863, de 27 de dezembro de 2018.

Emitido no dia **02/05/2023** às **10:22:31** (data e hora de Brasília).

Página: **4/4**





Certidão de Acervo Técnico - CAT  
Resolução Nº 1025 de 30 de Outubro de 2009  
Resolução Nº 218 de 29 de Junho de 1973

**CREA-PE**

CAT COM REGISTRO DE ATESTADO  
**2220566288/2023**  
Atividade concluída

**Conselho Regional de Engenharia e Agronomia de Pernambuco**

CERTIFICAMOS, em cumprimento ao disposto na Resolução nº 1.025, de 30 de outubro de 2009, do Confea, que consta dos assentamentos deste Conselho Regional de Engenharia e Agronomia de Pernambuco - Crea-PE, o Acervo Técnico do profissional **JOHNSON MARQUES DE MORAIS** referente à(s) Anotação(ões) de Responsabilidade Técnica - ART abaixo discriminada(s):

Profissional: **JOHNSON MARQUES DE MORAIS**  
Registro: **1816249319PE** RNP: **1816249319**  
Título profissional: ENGENHEIRO CIVIL

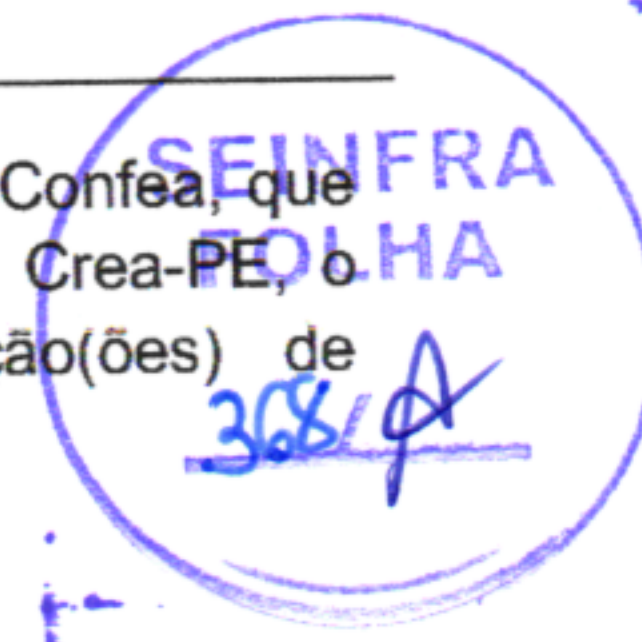

Número da ART: **PE20230902752** Tipo de ART: **OBRA / SERVIÇO** Registrada em: 09/01/2023 Baixada em: 10/01/2023  
Forma de registro: **SUBSTITUIÇÃO** Participação técnica: **INDIVIDUAL**  
Empresa contratada: **JOSE ARTHUR ARAUJO E SILVA EIRELI EPP**

Contratante: **PREFEITURA MUNICIPAL DE TUPANATINGA**

Endereço do contratante: **RUA Santos Dumont**

Complemento:

Cidade: **TUPANATINGA**

Contrato: **11/2021 - PMT**

Valor do contrato: **R\$ 1.900.000,00**

Ação institucional: **Outros**

Endereço da obra/serviço: **OUTROS DIVERSOS**

Complemento:

Cidade: **TUPANATINGA**

Data de início: **25/06/2021**

Finalidade: **Outro**

Proprietário: **PREFEITURA MUNICIPAL DE TUPANATINGA**

CPF/CNPJ: **10.106.250/0001-64**

Nº: **55**

Bairro: **centro**

UF: **PE**

CEP: **56540000**

Celebrado em: **25/06/2021**

Tipo de contratante: **Pessoa Jurídica de Direito Público**

Nº: **S/N**

Bairro: **DIVERSOS**

UF: **PE**

CEP: **56540000**

Conclusão efetiva: **22/06/2022**

CPF/CNPJ: **10.106.250/0001-64**

Atividade Técnica: **16 - Execução CONSTRUÇÃO CIVIL > EDIFICAÇÕES > DE EDIFICAÇÃO > #1.1.1.1 - DE ALVENARIA 49 - Execução de obra 68.76 metro quadrado; 16 - Execução GEOTECNIA E GEOLOGIA DA ENGENHARIA > OBRAS DE TERRA > DE OBRAS DE TERRA > #3.3.1.1 - ESCAVAÇÃO 49 - Execução de obra 44.73 metro cúbico;**

**Observações**

**EXECUÇÃO DE SERVIÇOS DE MANHUTENÇÃO PREDIAL PROGRAMADA, NÃO PROGRAMADA, SERVIÇOS DE READEQUAÇÕES DE AMBIENTES INTERNOS E EXTERNOS DE PRÉDIOS E LOGRADOUROS PÚBLICOS DA PREFEITURA MUNICIPAL DE TUPANATINGA - PE.**

**Informações Complementares**

CERTIFICAMOS, finalmente, que se encontra vinculado à presente Certidão de Acervo Técnico - CAT, o atestado contendo 6 folha(s), expedido pelo contratante da obra/serviço, a quem cabe a responsabilidade pela veracidade e exatidão das informações nele constantes.

**Certidão de Acervo Técnico nº 2220566288/2023**  
**07/02/2023, 14:29**  
**86zAz**

A CAT é válida em todo o território nacional.

A CAT perderá a validade no caso de modificação dos dados técnicos qualitativos ou quantitativos nela contidos em razão de substituição ou anulação de ART.

A Certidão de Acervo Técnico (CAT) à qual o atestado está vinculado constituirá prova da capacidade técnico-profissional da pessoa jurídica somente se o responsável técnico indicado estiver ou venha a ser integrado ao seu quadro técnico por meio de declaração entregue no momento da habilitação ou da entrega das propostas.

Certificamos que se encontra vinculado à presente CAT o atestado apresentado em cumprimento à Lei nº 8.666/93, expedido pela pessoa jurídica contratante, a quem cabe a responsabilidade pela veracidade e exatidão das informações nele constantes. É de responsabilidade deste Conselho a verificação da atividade profissional em conformidade com a Lei nº 5.194/66 e Resoluções do Conselho Federal de Engenharia e Agronomia - CONFEA.

Fica(m) Excluído(s), no entanto, o(s) serviço(s) cujas atribuições não competem ao(s) profissional(is) em questão.

A autenticidade desta Certidão pode ser verificada em: <http://crea-pe.sitac.com.br/publico>, com a chave: 86zAz





SEINFRA  
FOLHA

367/A



**ATESTADO DE CONCLUSÃO DE OBRA**

Atestamos para devidos fins que a empresa contratada, **JOSÉ ARTHUR ARAÚJO E SILVA – EPP**, inscrito no **CREA – PE nº 0000633208 – PE** e **CNPJ nº 21.921.643/0001-48**, com sede na Praça José Luiz da Silveira Barros, nº 20, Centro, Maraiá – PE, CEP nº 55.405-000, sob a responsabilidade técnica do engenheiro civil, o Sr. **JOHNSON MARQUES DE MORAIS**, inscrito no CPF nº 050.724.944-54, RNP nº 1816249319 e **CREA nº 1816249319 – PE**, prestou serviços, sob demanda, de manutenção predial programada, não programada, serviços de readaptações de ambientes internos e externos de prédios e logradouros públicos da Prefeitura Municipal de Tupanatinga, conforme planilhas em anexo.

**CONTRATANTE:** PREFEITURA MUNICIPAL DE TUPANATINGA – PE, CNPJ Nº 10.106.250/0001-64, com endereço na Rua Santos Dumont, nº 55, Centro, Tupanatinga – PE, CEP nº 56.540-000.

**LOCAL DOS SERVIÇOS:**

- UBS Boqueirão: Localizada no Povoado Boqueirão, s/n, Zona Rural, município de Tupanatinga – PE, CEP 56.540-000
- UBS Carié: Localizada no Sítio Carié, s/n, Zona Rural, município de Tupanatinga – PE, CEP 56.540-000
- Unidade Mista de Saúde Santa Clara: Localizada na Rua Alto São Felix, nº 185, Centro, município de Tupanatinga – PE, CEP 56.540-000
- Prédio da Assistência Social: Rua Santos Dumont, nº 55, Centro, município de Tupanatinga – PE, CEP 56.540-000
- Escola João Jota de Moura: Sítio Canela, s/n, Centro, município de Tupanatinga – PE, CEP 56.540-000
- UBS do Cabo Branco: Povoado Cabo Branco, s/n, Zona Rural, município de Tupanatinga – PE, CEP 56.540-000
- UBS da Mata Verde: Povoado Mata Verde, s/n, Zona Rural, município de Tupanatinga – PE, CEP 56.540-000
- UBS Fundec: Rua Alcides Jacó, s/n, Centro, município de Tupanatinga – PE, CEP 56.540-000
- UBS Alto da Boa Vista: Rua Alto da Boa Vista, s/n, Centro, município de Tupanatinga – PE, CEP 56.540-000
- UBS Novo Horizonte: Rua Mãe Biu, s/n, Centro, município de Tupanatinga – PE, CEP 56.540-000
- Escola Secretário José Jorge Vasconcelos: Sítio Salvador, s/n, Zona Rural, município de Tupanatinga – PE, CEP 56.540-000
- Escola São José: Sítio Carié, s/n, Zona Rural, município de Tupanatinga – PE, CEP 56.540-000

Johnson Marques de Moraes  
Eng. Civil  
CREA-PE 181624931-9

João Victor de Góes Santos  
Eng. Civil  
CREA-PE: 182070839-0

Cep: 56540-000 | Tupanatinga-PE  
E-mail: tupanatinga.pe.gov@gmail.com  
Fone: 87 3856-1156

PREFEITURA MUNICIPAL DE  
**TUPANATINGA**  
CNPJ: 10.106.250/0001-64

Este documento encontra-se registrado no Conselho Regional de Engenharia e Agronomia de Pernambuco, vinculado à Certidão nº 2220566288/2023, emitida em 07/02/2023



Certidão nº 2220566288/2023

14/02/2023, 10:29

Chave de Impressão: 86zAz

O documento neste ato registrado foi emitido em 07/02/2023 e contém 6 folhas





SEINFRA  
FOLHA  
366/A



- Escola Santo Antônio: Sítio Baixa Funda, s/n, Zona Rural, município de Tupanatinga – PE, CEP 56.540-000
- Escola Rui Barbosa: Sítio Umburana, s/n, Zona Rural, município de Tupanatinga – PE, CEP 56.540-000
- Escola Quitéria Dias Avelino: Sítio Gritos, s/n, Zona Rural, município de Tupanatinga – PE, CEP 56.540-000
- Escola Tancredo Neves: Povoado Boqueirão, s/n, Zona Rural, município de Tupanatinga – PE, CEP 56.540-000
- Escola Paulo Freire: Rua Alcides Jacó, s/n, Centro, município de Tupanatinga – PE, CEP 56.540-000
- Escola Padre José Kherle: Sítio Sanharó, s/n, Zona Rural, município de Tupanatinga – PE, CEP 56.540-000
- Escola Manoel Paz: Sítio Ilha Grande, s/n, Zona Rural, município de Tupanatinga – PE, CEP 56.540-000
- Escola José Florêncio: Sítio Mandacaru, s/n, Zona Rural, município de Tupanatinga – PE, CEP 56.540-000
- Escola José Albuquerque Maranhão: Povoado Cabo do Campo, s/n, Zona Rural, município de Tupanatinga – PE, CEP 56.540-000
- Escola Jaime de Melo Galvão: Sítio Monteiro, s/n, Zona Rural, município de Tupanatinga – PE, CEP 56.540-000
- Escola Felisbela Rodrigues e Silva: Sítio Baiãozinho, s/n, Zona Rural, município de Tupanatinga – PE, CEP 56.540-000
- Escola Dr. Manoel Borba: Travessa Jardim Santa Clara, nº 157, Centro, município de Tupanatinga – PE, CEP 56.540-000
- Escola Cristo Rei: Rua Joaquim Cordeiro Feitosa, s/n, Centro, município de Tupanatinga – PE, CEP 56.540-000
- Escola Clarindo Albuquerque Cavalcante: Povoado Mata Verde, s/n, Zona Rural, município de Tupanatinga – PE, CEP 56.540-000
- Escola Cícero Florêncio de Albuquerque: Sítio Cachoeirinha, s/n, Zona Rural, município de Tupanatinga – PE, CEP 56.540-000
- Creche Josefa Alves Machado: Rua Alcides Jacó, s/n, Centro, município de Tupanatinga – PE, CEP 56.540-000
- Escola Berto de Araújo: Sítio Porteiras, s/n, Zona Rural, município de Tupanatinga – PE, CEP 56.540-000
- Escola Aristides Maranhão: Sítio Lagoa da Enxada, s/n, Zona Rural, município de Tupanatinga – PE, CEP 56.540-000
- Escola Arcelino Cursino de Melo: Sítio Olho d'Água, s/n, Zona Rural, município de Tupanatinga – PE, CEP 56.540-000
- Escola Antônio Marques: Sítio Sapato, s/n, Zona Rural, município de Tupanatinga – PE, CEP 56.540-000
- Escola Antônio Florentino: Sítio Cafundó, s/n, Zona Rural, município de Tupanatinga – PE, CEP 56.540-000
- Escola Antônio Cintra Cavalcante: Sítio Poço da Rural, município de Tupanatinga – PE, CEP 56.540-000

Divisão, s/n, Zona Rural, município de Tupanatinga – PE, CEP 56.540-000  
João Victor de Góis Santos  
Eng. Civil  
CREA-PE: 182070839-0

Johnson Marques de Moraes  
Eng. Civil  
CREA-PE: 182070839-0

Cep: 56540-000 | Tupanatinga-PE  
E-mail: tupanatinga.pe.gov@gmail.com  
Fone: 87 3856-1156

**PREFEITURA MUNICIPAL DE TUPANATINGA**  
CNPJ: 10.106.250/0001-64

Este documento encontra-se registrado no Conselho Regional de Engenharia e Agronomia de Pernambuco, vinculado à Certidão nº 2220566288/2023, emitida em 07/02/2023



Certidão nº 2220566288/2023  
14/02/2023, 10:29  
Chave de Impressão: 86zAz

O documento neste ato registrado foi emitido em 07/02/2023 e contém 6 folhas

Handwritten signatures and initials in blue ink.







SEINFRA  
FOLHA  
365/A

Escola Ângelo Porfírio Cavalcante: Povoado Baixa Grande, s/n, Zona Rural, município de Tupanatinga - PE, CEP 56.540-000

Data de Início dos Serviços: 25/06/2021  
Data de Término da Obra: 22/06/2022

Tupanatinga - PE, 06 de fevereiro de 2023

João Victor de Góis Santos  
SECRETÁRIO ADJUNTO DE INFRAESTRUTURA  
CPF: 119.922.034-58  
RNP: 182070839-0  
CREA: 182070839-0  
Eng. Civil  
182070839-0

Johnson Marques de Moraes  
Eng. Civil  
CREA-PE: 181624931-9

RESPONSÁVEL TÉCNICO PELA OBRA  
JOHNSON MARQUES DE MORAIS  
CREA PE: 1816249319

Este documento encontra-se registrado no Conselho Regional de Engenharia e Agronomia de Pernambuco, vinculado à Certidão nº 2220566288/2023, emitida em 07/02/2023



Certidão nº 2220566288/2023  
14/02/2023, 10:29  
Chave de Impressão: 86zAZ

O documento neste ato registrado foi emitido em 07/02/2023 e contém 6 folhas

Cep: 56540-000 | Tupanatinga-PE  
E-mail: tupanatinga.pe.gov@gmail.com  
Fone: 87 3856-1156

PREFEITURA MUNICIPAL DE  
**TUPANATINGA**  
CNPJ: 10.106.250/0001-64







SEINFRA  
FOLHA  
364

PLANILHA ORÇAMENTÁRIA			
OBRA	MANUTENÇÃO PREDIAL PROGRAMADA, NÃO PROGRAMADA, SERVIÇOS DE READEQUAÇÕES DE AMBIENTES INTERIOS E EXTERNOS DE PREDIOS E LOGRADOUROS PUBLICOS DA PREFEITURA DE TUPANATINGA		
LOCAL	TUPANATINGA - PE		
BOI	26,14%		
<b>1.0</b>	<b>INSTALAÇÕES PROVISÓRIAS</b>		
1.1	LOCAÇÃO CONVENCIONAL DE OBRA, UTILIZANDO GABARITO DE TABUAS CORRIDAS PONTALETADAS A CADA 2,00M - 2,00M, 2,00M, 2,00M AF - 10/2018	m²	41,52
<b>1.2</b>	<b>ADMINISTRAÇÃO LOCAL</b>		
1.2.1	ENCARREGADO GERAL DE OBRAS COM ENCARGOS COMPLEMENTARES	mes	19,50
<b>2.0</b>	<b>SERVIÇOS PRELIMINARES</b>		
2.1	DEMOLIÇÃO DE ALVENARIA DE BLOCO FURADO, DE FORMA MANUAL, SEM REAPROVEITAMENTO, AF - 12/2017	m²	18,11
2.2	DEMOLIÇÃO DE REVESTIMENTO CERÂMICO, DE FORMA MANUAL, SEM REAPROVEITAMENTO, AF - 12/2017	m²	861,16
2.3	DEMOLIÇÃO DE ARGAMASSAS, DE FORMA MANUAL, SEM REAPROVEITAMENTO, AF - 12/2017	m²	274,67
2.4	DEMOLIÇÃO DE PISO DE ALTA RESISTÊNCIA	m²	577,41
2.5	DEMOLIÇÃO DE REBOCO	m²	962,24
2.6	REMOÇÃO DE PORTAS, DE FORMA MANUAL, SEM REAPROVEITAMENTO, AF - 12/2017	m²	46,10
2.7	REMOÇÃO DE ESQUADRIA METÁLICA, COM OU SEM REAPROVEITAMENTO	m²	15,88
2.8	CARGA, MANOBRAS, DESCARGA DE ENTULHO EM CAMINHÃO BASCULANTE 6M CARGA COM ESCAVADEIRA HIDRÁULICA (CAÇAMBA DE 0,80 M³/11HP) E DESCARGA LIVRE (UNIDADE: M3), AF - 07/2020	m³	77,98
<b>3.0</b>	<b>INFRAESTRUTURA</b>		
<b>3.1</b>	<b>MOVIMENTOS DE TERRA</b>		
3.1.1	ESCAVAÇÃO MANUAL DE VALA COM PROFUNDIDADE MENOR OU IGUAL A 1,50M, AF - 03/2016	m³	44,73
3.1.2	PREPARO DE FUNDO DE VALA COM LARGURA MENOR QUE 1,5M (ACERTO DO SOLO NATURAL), AF - 08/2020	m³	81,50
3.1.3	REATERRO MANUAL APLICADO COM SOQUETE, AF - 10/2017	m³	7,16
3.1.4	COMPACTAÇÃO MANUAL COM PLACA VIBRATÓRIA SEM CONTROLE DO GRAU DE COMPACTAÇÃO	m³	414,96
3.1.5	ATERRO DE CAIXÃO DE EDIFICAÇÃO, COM FORNEC. DE AREIA, ADENSADA COM ÁGUA	m³	113,80
<b>3.2</b>	<b>SAPATAS</b>		
3.2.1	LASTRO DE CONCRETO MAGRO, APLICADO EM BLOCOS DE CORDAMENTO OU SAPATAS, ESPESURA DE 5CM, AF - 08/2017	m²	0,62
3.2.2	(COMPOSIÇÃO REPRESENTATIVA) EXECUÇÃO DE ESTRUTURAS DE CONCRETO ARMADO, PARA EDIFICAÇÃO INSTITUCIONAL TERREA, FCK = 25MPA, AF - 01/2017	m³	8,59
<b>3.3</b>	<b>RADIERS</b>		
3.3.1	LASTRO DE CONCRETO MAGRO, APLICADO EM PISOS OU RADIERS, ESPESURA DE 5CM, AF - 07/2016	m²	2,54
3.3.2	(COMPOSIÇÃO REPRESENTATIVA) EXECUÇÃO DE ESTRUTURAS DE CONCRETO ARMADO, PARA EDIFICAÇÃO INSTITUCIONAL TERREA, FCK = 25MPA, AF - 01/2017	m³	14,13
3.3.3	ALVENARIA DE TUBO CERÂMICO FURADO (9X19X19)CM C/ ARGAMASSA MISTA DE CAL HIDRATADA E SF - 20CM	m³	68,76
<b>4.0</b>	<b>SUPERESTRUTURA</b>		
<b>4.1</b>	<b>PAREDES E VERGAS</b>		
4.1.1	(COMPOSIÇÃO REPRESENTATIVA) EXECUÇÃO DE ESTRUTURAS DE CONCRETO ARMADO, PARA EDIFICAÇÃO INSTITUCIONAL TERREA, FCK = 25MPA, AF - 01/2017	m³	2,12
4.1.2	(COMPOSIÇÃO REPRESENTATIVA) DO SERVIÇO DE ALVENARIA DE VEDAÇÃO DE BLOCOS VAZADOS DE CERÂMICA DE 9X19X19CM (ESPESURA 9CM), PARA EDIFICAÇÃO HABITACIONAL UNIFAMILIAR (CASA) E EDIFICAÇÃO PÚBLICA PADRÃO, AF - 11/2014	m³	209,27
<b>5.0</b>	<b>COBERTURA</b>		
<b>5.1</b>	<b>REVISÃO DE COBERTURA</b>		
5.1.1	REVISÃO EM COBERTURA COM TELHA CERÂMICA TIPO CANAL COMUM, ITABIANA OU SIMILAR, COM REPOSIÇÃO DE 10% DO MATERIAL	m²	6.174,07
<b>5.2</b>	<b>COBERTA</b>		
5.2.1	INSTALAÇÃO DE TESOURA (INTEIRA OU MEIA), BIPOVADA, EM MADEIRA NÃO APARELHADA, PARA VÃOS MAIORES OU IGUAIS A 3,0 M E MENORES QUE 6,0 M, INCLUSIVE CIMENTADO, AF - 07/2019	UD	6,00

João Victor de Góis Santos  
Eng. Civil  
CREA-PE 182070839-0

Johnson Moraes de Moraes  
Eng. Civil  
CREA-PE 131624931-9

PREFEITURA MUNICIPAL DE  
**TUPANATINGA**  
CNPJ: 10.106.250.0001-64

Este documento encontra-se registrado no Conselho Regional de Engenharia e Agronomia de Pernambuco, vinculado à Certidão nº 2220566288/2023, emitida em 07/02/2023



Certidão nº 2220566288/2023  
14/02/2023, 10:29

Chave de Impressão: 86ZAZ

O documento neste ato registrado foi emitido em 07/02/2023 e contém 6 folhas

Cep: 56540-000 | Tupanatinga - PE  
E-mail: tupanatinga.pe.gov@gmail.com  
Fone: 87 3856-1156







SEINFRA  
FOLHA  
363/A

5.2.2	TRAMA DE MADEIRA COMPOSTA POR RIPAS, CABRIS E TERÇAS PARA TELHADOS DE ATÉ 2 ÁGUAS PARA TELHA CERÂMICA CAPA-CANAL, INCLUSIVE TRANSPORTE VERTICAL. AF: 07/2012	m²	70,18
5.2.3	TELHAMENTO COM TELHA CERÂMICA CAPA-CANAL, TIPO COLONIAL, COM ATÉ 2 ÁGUAS, INCLUSIVE TRANSPORTE VERTICAL. AF: 07/2012	m²	70,18
<b>6.0</b>	<b>REVESTIMENTOS INTERNOS E EXTERNOS</b>		
<b>6.1</b>	<b>PAREDES</b>		
6.1.1	CHAPISCO APLICADO EM ALVENARIAS E ESTRUTURAS DE CONCRETO INTERNAS COM COLHER DE PEDREIRO, ARGAMASSA TRAÇO 1:3 COM PREPARO MANUAL. AF: 06/2020	m²	1.477,45
6.1.2	(COMPOSIÇÃO REPRESENTATIVA) DO SERVIÇO DE EMBOÇO/MASSA ÚNICA APLICADO MANUALMENTE, TRAÇO 1:2:8, EM BETONEIRA DE 400L, PAREDES INTERNAS, COM EXECUÇÃO DE TALISCAS, EDIFICAÇÃO HABITACIONAL UNIFAMILIAR (CASAS) E EDIFICAÇÃO PÚBLICA PADRÃO. AF: 12/2014	m²	1.477,45
6.1.3	PAREDE COM PLACAS DE GESSO ACARTONADO (DRYWALL)	m²	350,24
6.1.4	REVESTIMENTO CERÂMICO PARA PAREDE - 15X15CM, ELIZABETH, LINHA CRISTAL GEM, APLICADO COM ARGAMASSA INDUSTRIALIZADA AC II, REJUNTE EPOXI, EXCLUSIVAMENTE REGULARIZAÇÃO DE BASE OU EMBOÇO - REV 01	m²	250,80
<b>7.0</b>	<b>PAVIMENTAÇÃO INTERNA E EXTERNA</b>		
7.1	LASTRO DE CONCRETO MAGRO, APLICADO EM PISOS OU RADIER, ESPESURA DE 5CM. AF: 07/2016	m²	969,06
7.2	CONTRAPISO EM ARGAMASSA TRAÇO 1:4 (CIMENTO E AREIA), PREPARO MECÂNICO COM BETONEIRA 400L, APLICADO EM ÁREAS SECAS SOBRE LAJE, ADERIDORES ESPESURA 2CM. AF: 06/2014	m²	889,06
7.3	REVESTIMENTO CERÂMICO PARA PISOS COM PLACAS TIPO ESMALTADA EXTRA DE DIMENSÕES 45X45 CM APLICADA EM AMBIENTES DE ÁREA MAIOR QUE 10 M2. AF: 06/2014	m²	572,44
7.5	EXECUÇÃO DE PASSEIO EM PISO INTERTRAVADO, COM BLOCO RETANGULAR COR NATURAL, DE 20 X 10CM, ESPESURA. AF: 12/2015	m²	35,20
<b>8.0</b>	<b>ESQUADRIAS</b>		
8.1	REVISÃO DE ESQUADRIA DE MADEIRA	m²	475,24
8.2	PORTA EM MADEIRA COMPENSADA (CANELA), LISA, SEMI-ÓCA, 0,80 X 2,10M, REVESTIDA COM FÓRMICA, INCLUSIVE BATENTES E FERRAGENS	UD	16,00
8.3	PORTÃO EM FERRO, COM BARRA QUADRADA 5/8" NA VERTICAL, DUAS BARRAS QUADRADAS 1" NA HORIZONTAL E QUADRO COM BARRA DE FERRO DE 1"	m²	21,03
8.4	PORTA DE AÇO EM CHAPA ONDULADA OU UNDES DE ENROLAR	m²	25,28
8.5	GRADE DE FERRO COM BARRA QUADRADA DE 1/2" NA VERTICAL, BARRAS DE QUADRADA DE 1/2" NA HORIZONTAL E QUADRO COM BARRA DE FERRO DE 1/2", INCLUSIVE CHUMBADORES COM PARAFUSOS	m²	75,98
8.6	REMOÇÃO DE FECHADURA	UD	32,00
8.7	PORTA DE MADEIRA PARA PINTURA, SEMI-ÓCA (LEVE OU MÉDIA), 60 X 210CM, ESPESURA DE 3,5CM, INCLUSIVE DOBRADIÇAS - FORNECIMENTO E INSTALAÇÃO. AF: 12/2019	UD	2,00
8.8	FECHADURA DE EMBUTIR PARA PORTAS INTERNAS, COMPLETA, ACABAMENTO PADRÃO MÉDIO, COM EXECUÇÃO DE FURO - FORNECIMENTO E INSTALAÇÃO. AF: 12/2019	UD	34,00
8.9	GRADIL EM FERRO FIXADO EM VÃOS E JANELAS FORMADO POR BARRAS CHATAS DE 25 X 4,5MM. AF: 06/2012	m²	20,22
8.10	REVISÃO DE ESQUADRIA DE FERRO	m²	113,57
<b>9.0</b>	<b>PINTURA</b>		
9.1	REMOÇÃO DE PINTURA LÁTEX (RASPAGEM E/OU LIXAMENTO E/OU ESCOVAÇÃO)	m²	16.673,09
9.1	APLICAÇÃO DE FUNDO SELADOR ACRÍLICO EM PAREDES, UMA DEMÃO. AF: 06/2014	m²	19.970,04
9.3	APLICAÇÃO MANUAL DE PINTURA COM TINTA LÁTEX ACRÍLICA EM PAREDES, DUAS DEMÃOS. AF: 01/2021	m²	16.832,45
9.4	PINTURA TINTA DE ACABAMENTO (PIGMENTADA) ESMALTE SINTÉTICO FOSCO EM MADEIRA, 1 DEMÃO. AF: 01/2021	m²	1.229,50
9.5	APLICAÇÃO MANUAL DE TINTA LÁTEX ACRÍLICA EM PAREDES EXTERNAS DE CASAS. AF: 11/2016	m²	1.137,59
9.6	PINTURA COM TINTA ACRÍLICA DE FUNDO APLICADA A ROLO OU PINCEL SOBRE SUPERFÍCIES METÁLICAS (EXCETO PERFIL) EXECUTADO EM OBRA (POR DEMÃO). AF: 01/2020	m²	383,75
<b>9.7</b>	<b>PISO</b>		
9.7.1	PINTURA ACRÍLICA EM PISO CIMENTADO, TRÊS DEMÃOS	m²	122,36
9.7.2	PISO EM GRANILITE, MARMORITE OU GRANITINA EM AMBIENTES INTERNOS	m²	445,93
<b>10.0</b>	<b>INSTALAÇÕES HIDROSSANITÁRIAS</b>		
<b>10.1</b>	<b>INSTALAÇÕES HIDRAULICAS</b>		
10.1.1	PONTO DE CONSUMO TERMINAL DE ÁGUA FRIA (SUBRAMAL) COM TUBULAÇÃO DE PVC, DN 25MM, INSTALADO EM RAMAL DE ÁGUA, INCLUSIVE RASGO E CHUMBAMENTO EM ALVENARIA. AF: 12/2014	PI	8,00
10.1.2	REVISÃO DE PONTO DE ÁGUA TIPO 2	PI	68,00

João Victor de Góis Santos  
Eng. Civil  
CREA-PE: 182070839-0

Cep: 56540-000 | Tupanatinga-PE  
E-mail: tupanatinga.pe.gov@gmail.com  
Fone: 87.3856.1156

Johnson Mendes de Moraes  
Eng. Civil  
CREA-PE: 1162491-9

**TUPANATINGA**  
CNPJ: 10.106.250.0001-64

Este documento encontra-se registrado no Conselho Regional de Engenharia e Agronomia de Pernambuco, vinculado à Certidão nº 2220566288/2023, emitida em 07/02/2023



Certidão nº 2220566288/2023  
14/02/2023, 10:29  
Chave de Impressão: 86zAZ

O documento neste ato registrado foi emitido em 07/02/2023 e contém 6 folhas





362



10.1.3	TORNEIRA DE BOIA REAL, SOLDÁVEL, 3/4" FORNECIDA E INSTALADA EM RESERVAÇÃO DE ÁGUA. AF. 06/2016	UD	2,00
10.1.4	CAIXA D'ÁGUA EM POLIÉTERILENO 1000 LITROS, COM TAMPÃO	UD	4,00
10.2	<b>INSTALAÇÕES SANITÁRIAS</b>		
10.2.1	REVISÃO DE PONTO DE ESGOTO TIPO 3 - REV. 3"	Pt	18,00
10.2.2	REVISÃO DE PONTO DE ESGOTO TIPO 2 - REV. 3"	Pt	12,00
10.2.3	REVISÃO DE PONTO DE ESGOTO TIPO 1	Pt	12,00
10.2.4	PONTO DE ESGOTO COM TUBO DE PVC RÍGIDO SOLDÁVEL DE Ø 100MM (VASO SANITÁRIO)	Pt	2,00
10.2.5	PONTO DE ESGOTO COM TUBO DE PVC RÍGIDO SOLDÁVEL DE Ø 40MM (LAVATÓRIOS, MICTÓRIOS, RÁLOS SIFONADOS ETC.)	Pt	7,00
10.3	<b>ACABAMENTOS</b>		
10.3.1	BANCADA EM GRANITO VERDE UBA/UBA, E = 2CM	m²	2,24
10.3.2	VASO SANITÁRIO SIFONADO COM CAIXA ACOPLADA LOUÇA BRANCA, INCLUSO ENGATE FLEXÍVEL EM PLÁSTICO BRANCO, 12 X 40CM - FORNECIMENTO E INSTALAÇÃO. AF. 01/2020	UD	17,00
10.3.3	LAVATÓRIO LOUÇA BRANCA COM COLUNA, 44 X 35,5"CM, PADRÃO POPULAR - FORNECIMENTO E INSTALAÇÃO. AF. 01/2020	UD	9,00
10.3.4	SABONETEIRA PLÁSTICA TIPO DISPENSER PARA SABONETE LÍQUIDO COM RESERVATÓRIO 800 A 1500 ML, INCLUSO FIXAÇÃO. AF. 10/2016	UD	9,00
10.3.5	TOALHEIRO PLÁSTICO TIPO DISPENSER PARA PAPEL TOALHA INTERFOLHADO	UD	9,00
10.3.6	PAPELEIRA PLÁSTICA TIPO DISPENSER PARA PAPEL HIGIÊNICO RECÍDIO	UD	17,00
10.3.7	TORNEIRA CROMADA DE MESA, 1/2" OU 3/4" PARA LAVATÓRIO, PADRÃO MÉDIO - FORNECIMENTO E INSTALAÇÃO. AF. 12/2013	UD	9,00
10.3.8	TORNEIRA CROMADA TUBO MÓVEL, DE MESA, 1/2" OU 3/4" PARA PIA DE COZINHA, PADRÃO ALTO - FORNECIMENTO E INSTALAÇÃO. AF. 12/2013	UD	9,00
11.0	<b>INSTALAÇÕES HIDROSSANITÁRIAS</b>		
11.1	REVISÃO DE PONTO DE LUZ TIPO 2, EM TETO OU PAREDE	Pt	361,00
11.2	REVISÃO DE PONTO DE INTERRUPTOR COM REPOSIÇÃO DO INTERRUPTOR E DA FIAÇÃO	Pt	187,00
11.3	REVISÃO DE PONTO DE TOMADA SIMPLES COM REPOSIÇÃO DA TOMADA E DA FIAÇÃO	Pt	218,00
11.4	PONTO DE TOMADA RESIDENCIAL INCLUINDO TOMADA 10A/250V, CAIXA ELÉTRICA, ELETRODUTO, CABO, RASGO, QUEBRA E CHUMBAMENTO. AF. 01/2016	Pt	12,00
11.5	PONTO DE ILUMINAÇÃO RESIDENCIAL INCLUINDO INTERRUPTOR SIMPLES, CONJUGADO COM PARALELO, CAIXA ELÉTRICA, ELETRODUTO, CABO, RASGO, QUEBRA E CHUMBAMENTO (EXCLUINDO LUMINÁRIA E LÂMPADA). AF. 01/2016	Pt	22,00
12.0	<b>LIMPEZA GERAL</b>		
12.1	LIMPEZA GERAL	m²	5.302,46
12.2	FORRO DE PVC, LISO, PARA AMBIENTES COMERCIAIS, INCLUSIVE ESTRUTURA DE FIXAÇÃO. AF. 05/2017, P.	m²	360,11
12.3	LIMPEZA DE REVESTIMENTOS CERÂMICOS	m²	389,60

Tupanatinga - PE, 06 de fevereiro de 2023

João Victor de Góis Santos  
SECRETÁRIO ADJUNTO DE INFRAESTRUTURA

CPF: 119.922.034-58

RNP: 182070839-0

CREA: 182070839-0

João Victor de Góis Santos

Eng. Civil

CREA-PE: 182070839-0

Johnson Marques de Moraes  
Eng. Civil

CREA-PE: 181624931-9

RESPONSÁVEL TÉCNICO PELA OBRA  
JOHNSON MARQUES DE MORAIS  
CREA PE: 1816249319

Cep: 56540-000 | Tupanatinga-PE  
E-mail: tupanatinga.pe.gov@gmail.com  
Fone: 87 3856-1156

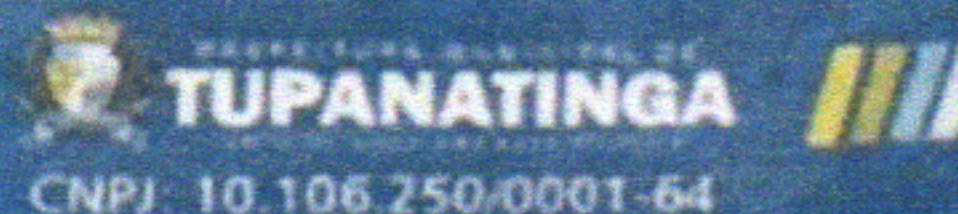

CNPJ: 10.106.250/0001-64

Este documento encontra-se registrado no Conselho Regional de Engenharia e Agronomia de Pernambuco, vinculado à Certidão nº 2220566288/2023, emitida em 07/02/2023



Certidão nº 2220566288/2023  
14/02/2023, 10:29

Chave de Impressão: 86zAz

O documento neste ato registrado foi emitido em 07/02/2023 e contém 6 folhas







PREFEITURA MUNICIPAL DE POMBOS  
Secretaria de Infraestrutura Urbana e Rural



### ATESTADO DE CONCLUSÃO DE OBRAS

Atestamos para fins de comprovação de realização dos serviços de Manutenção e Reforma nas Escolas, GRUPO ESCOLA PREFEITO JOSÉ JOÃO DA SILVA, GRUPO ESCOLAR VEREADOR FRANCISCO JOSÉ VERÇOSA, GRUPO ESCOLAR JOSÉ EVARISTO DOS SANTOS, GRUPO ESCOLAR AMADEU PEREIRA, ESCOLA MUNICIPAL DOIS LEÕES, no município de Pombos -PE, CNPJ 11.049.848/0001-21, sob responsabilidade técnica do engenheiro civil JOHNSON MARQUES DE MORAIS RPN nº 1816249319, Executou as atividades na qualidade de responsável técnico pela empresa J M DE MORAIS EMPREENDIMENTOS – MORAIS ENGENHARIA, CNPJ 32.984.335/0001-88, regularmente inscrita no CNPJ sob o nº 32.984.335/0001-88, com sede na Praça Pedro Paulo Filho, Nº04, Sala 02, 2º Andar, Centro, Jupi - PE, os serviços abaixo relacionados com as seguintes características:

#### DADOS DA OBRA OU SERVIÇO TÉCNICO:

1. Contrato: CONTRATO DE OBRAS E SERVIÇOS DE ENGENHARIA.
2. Objeto do contrato: Manutenção e Reforma das Escolas (GRUPO ESCOLA PREFEITO JOSÉ JOÃO DA SILVA, GRUPO ESCOLAR VEREADOR FRANCISCO JOSÉ VERÇOSA, GRUPO ESCOLAR JOSÉ EVARISTO DOS SANTOS, GRUPO ESCOLAR AMADEU PEREIRA, ESCOLA MUNICIPAL DOIS LEÕES)
3. Endereço da Obra: Município de Pombos-PE
4. Empresa contratada: J M DE MORAIS EMPREENDIMENTOS – MORAIS ENGENHARIA, CNPJ sob o nº 32.984.335/0001-88. CREA-PE: 0000692638
5. Contratante dos Serviços: Prefeitura Municipal de Pombos, CNPJ: 11.049.848/0001-21, Pombos-PE
6. Proprietário da Obra/Serviço: Prefeitura Municipal de Pombos, CNPJ: 11.049.848/0001-21
7. Profissional: JOHNSON MARQUES DE MORAIS, engenheiro civil, CREA 1816249319.
8. Atividades que efetivamente desenvolveu: CONFORME PLANILHA EM ANEXO.
9. Período de participação nos serviços: INICIO DIA 19/01/2023, e TÉRMINO DIA 14/06/2023.

POMBOS, 10 de AGOSTO 2023

**Cássio Luiz Freire Santos**  
Secretário de Infraestrutura Urbana e Rural  
Port. 065/2022

BR 232, Km 58 – Pombos/PE, CEP 55.630-000  
CNPJ Nº 11.049.848/0001-21

Sec. de obras, Transp. e Serv. Urbanos  
Cássio Luiz Freire Santos  
Eng. Civil - CREA nº 18176107??





Prefeitura Municipal de Pombos - PE  
Secretaria de Infraestrutura Urbana e Rural

SEINFRA  
FOLHA

360/9

ÍTEM	DESCRIÇÃO DOS SERVIÇOS	UND	QUANT.
<b>1</b>	<b>SERVIÇOS PRELIMINARES</b>		
1.1	PLACA DE OBRA E SINALIZAÇÃO	M2	24,00
1.2	DEMOLIÇÃO DE ARGAMASSAS, DE FORMA MANUAL, SEM REAPROVEITAMENTO. AF_12/2017	M2	564,00
1.3	LIMPEZA MANUAL DE VEGETAÇÃO EM TERRENO COM ENXADA. AF_05/2018	M2	4.528,00
1.4	ATERRO MECANIZADO DE VALA COM RETROESCAVADEIRA (CAPACIDADE DA CAÇAMBA DA RETRO: 0,26 M <sup>3</sup> / POTÊNCIA: 88 HP), LARGURA DE 0,8 A 1,5 M, PROFUNDIDADE ATÉ 1,5 M, COM SOLO ARGILO-ARENOSO. AF_05/2016	M3	78,23
1.5	ESCAVAÇÃO MECANIZADA DE VALA COM PROF. ATÉ 1,5 M (MÉDIA MONTANTE E JUSANTE/UMA COMPOSIÇÃO POR TRECHO), RETROESCAV. (0,26 M <sup>3</sup> ), LARGURA MENOR QUE 0,8 M, EM SOLO DE 2ª CATEGORIA, EM LOCAIS COM BAIXO NÍVEL DE INTERFERÊNCIA. AF_02/2021	M3	69,78
1.6	TRANSPORTE COM CAMINHÃO BASCULANTE DE 6 M <sup>3</sup> , EM VIA URBANA PAVIMENTADA, DMT ATÉ 30 KM (UNIDADE: M3XKM). AF_07/2020	M3XKM	299,80
<b>2</b>	<b>FUNDAÇÃO, SUPERESTRUTURA, PISOS E REVESTIMENTOS</b>		
2.1	ESCAVAÇÃO MANUAL DE VALA COM PROFUNDIDADE MENOR OU IGUAL A 1,30 M. AF_02/2021	M3	20,36
2.2	PREPARO DE FUNDO DE VALA COM LARGURA MENOR QUE 1,5 M (ACERTO DO SOLO NATURAL). AF_08/2020	M2	25,66
2.3	LASTRO DE CONCRETO MAGRO, APLICADO EM BLOCOS DE COROAMENTO OU SAPATAS. AF_08/2017	M3	10,66
2.4	EXECUÇÃO DE LAJE SOBRE SOLO, ESPESSURA DE 10 CM, FCK = 30 MPA, COM USO DE FORMAS EM MADEIRA SERRADA. AF_09/2021	M2	780,88
2.5	(COMPOSIÇÃO REPRESENTATIVA) EXECUÇÃO DE ESTRUTURAS DE CONCRETO ARMADO CONVENCIONAL, PARA EDIFICAÇÃO HABITACIONAL MULTIFAMILIAR (PRÉDIO), FCK = 25 MPA. AF_01/2017	M3	42,55
2.6	LAJE PRÉ-FABRICADA TRELIÇADA PARA PISO OU COBERTA, INTEREIXO 38 CM, H=12cm, EL. ENCHIMENTO EM EPS H=8cm, INCLUSIVE ESCORAMENTO EM MADEIRA E CAPEAMENTO 4cm.	M2	65,23
2.7	ALVENARIA DE VEDAÇÃO DE BLOCOS CERÂMICOS FURADOS NA HORIZONTAL DE 9X19X19 CM (ESPESSURA 9 CM) E ARGAMASSA DE ASSENTAMENTO COM PREPARO MANUAL. AF_12/2021	M2	758,35
2.8	ALVENARIA DE VEDAÇÃO COM ELEMENTO VAZADO DE CONCRETO (COBOGÓ) DE 7X50X50CM E ARGAMASSA DE ASSENTAMENTO COM PREPARO EM BETONEIRA. AF_05/2020	M3	23,45
<b>3</b>	<b>REVESTIMENTOS</b>		
3.1	CHAPISCO APLICADO EM ALVENARIAS E ESTRUTURAS DE CONCRETO INTERNAS, COM COLHER DE PEDREIRO. ARGAMASSA TRAÇO 1:3 COM PREPARO MANUAL. AF_06/2014	M2	2.565,00
3.2	MASSA ÚNICA, PARA RECEBIMENTO DE PINTURA, EM ARGAMASSA TRAÇO 1:2:8, PREPARO MANUAL, APLICADA MANUALMENTE EM FACES INTERNAS DE PAREDES, ESPESSURA DE 20MM, COM EXECUÇÃO DE TALISCAS. AF_06/2014	M2	2.565,00
3.3	PISO CIMENTADO, TRAÇO 1:3 (CIMENTO E AREIA), ACABAMENTO RÚSTICO, ESPESSURA 4,0 CM, PREPARO MECÂNICO DA ARGAMASSA. AF_09/2020	M2	3.459,00
3.4	PISO CIMENTADO, TRAÇO 1:3 (CIMENTO E AREIA), ACABAMENTO LISO, ESPESSURA 4,0 CM, PREPARO MECÂNICO DA ARGAMASSA. AF_09/2020	M2	2.457,00

Sec. de obras, Transp. e Serv. Urbanos  
Cássio Luiz Freire Santos  
Eng. Civil - CREA nº 1817610732





Prefeitura Municipal de Pombos - PE  
Secretaria de Infraestrutura Urbana e Rural



ÍTEM	DESCRIÇÃO DOS SERVIÇOS	UND	QUANT.
3.5	PISO EM GRANILITE, MARMORITE OU GRANITINA EM AMBIENTES INTERNOS, COM ESPESSURA DE 8 MM, INCLUSO MISTURA EM BETONEIRA, COLOCAÇÃO DAS JUNTAS, APLICAÇÃO DO PISO, 4 POLIMENTOS COM POLITRIZ, ESTUCAMENTO, SELADOR E CERA. AF_06/2022	M2	2.154,00
3.6	REVESTIMENTO CERÂMICO PARA PISO COM PLACAS TIPO ESMALTADA EXTRA DE DIMENSÕES 45X45 CM APLICADA EM AMBIENTES DE ÁREA ENTRE 5 M2 E 10 M2. AF_06/2014	M2	4.758,00
3.7	REVESTIMENTO CERÂMICO PARA PISO OU PAREDE, 45 x 45 CM, PEI-4, CETIM BIANCO, PORTOBELLO OU SIMILAR, APLICADO COM ARGAMASSA INDUSTRIALIZADA AC-I, REJUNTE, EXCLUSIVE REGULARIZAÇÃO DE BASE OU EMBOÇO.	M2	5.268,00
3.8	EXECUÇÃO DE PASSEIO (CALÇADA) OU PISO DE CONCRETO COM CONCRETO MOLDADO IN LOCO, FEITO EM OBRA, ACABAMENTO CONVENCIONAL, NÃO ARMADO. AF_07/2016	M2	985,00

4	<b>COBERTURA</b>		
4.1	REMOÇÃO DE TELHAS, DE FIBROCIMENTO, METÁLICA E CERÂMICA, DE FORMA MANUAL, SEM REAPROVEITAMENTO. AF_12/2017	M2	1.465,00
4.2	TELHAMENTO COM TELHA ONDULADA DE FIBROCIMENTO E = 6 MM, COM RECOBRIMENTO LATERAL DE 1 1/4 DE ONDA PARA TELHADO COM INCLINAÇÃO MÁXIMA DE 10°, COM ATÉ 2 ÁGUAS, INCLUSO IÇAMENTO. AF_07/2019	M2	1.465,00
4.3	CUMEEIRA PARA TELHA DE FIBROCIMENTO ONDULADA E = 6 MM, INCLUSO ACESSÓRIOS DE FIXAÇÃO E IÇAMENTO. AF_07/2019	M	399,00
4.4	FABRICAÇÃO E INSTALAÇÃO DE ESTRUTURA PONTALETADA DE MADEIRA NÃO APARELHADA PARA TELHADOS COM ATÉ 2 ÁGUAS E PARA TELHA ONDULADA DE FIBROCIMENTO, METÁLICA, PLÁSTICA OU TERMOACÚSTICA, INCLUSO TRANSPORTE VERTICAL. AF_12/2015	M2	2.045,00
4.5	TELHAMENTO COM TELHA CERÂMICA CAPA-CANAL, TIPO COLONIAL, COM ATÉ 2 ÁGUAS, INCLUSO TRANSPORTE VERTICAL. AF_07/2019	M <sup>2</sup>	3.795,00
4.6	RETELHAMENTO COM TELHA CERÂMICA CAPA-CANAL, TIPO COLONIAL, COM ATÉ 2 ÁGUAS, INCLUSO TRANSPORTE VERTICAL COM REAPROVEITAMENTO.	M <sup>2</sup>	7.589,00
5	<b>ESQUADRIAS</b>		
5.1	JANELA DE ALUMÍNIO DE CORRER COM 4 FOLHAS PARA VIDROS, COM VIDROS, BATENTE, ACABAMENTO COM ACETATO OU BRILHANTE E FERRAGENS. EXCLUSIVE ALIZAR E CONTRAMARCO. FORNECIMENTO E INSTALAÇÃO. AF_12/2019	M2	325,00
5.2	GRADIL EM FERRO FIXADO EM VÃOS DE JANELAS, FORMADO POR BARRAS CHATAS DE 25X4,8 MM. AF_04/2019	M2	190,00
5.3	KIT DE PORTA DE MADEIRA PARA PINTURA, SEMI-OCA (LEVE OU MÉDIA), PADRÃO POPULAR, 90X210CM, ESPESSURA DE 3,5CM, ITENS INCLUSOS: DOBRADIÇAS, MONTAGEM E INSTALAÇÃO DO BATENTE, FECHADURA COM EXECUÇÃO DO FURO - FORNECIMENTO E INSTALAÇÃO. AF_12/2019	UND	245,00
6	<b>FORROS</b>		
6.1	FORRO EM PLACAS DE GESSO, PARA AMBIENTES COMERCIAIS. AF_05/2017_P	M2	2.145,00

Sec. de obras, Transp. e Serv. Urbanos  
Cássio Luiz Freire Santos  
Eng. Civil - CREA nº 1817610732





**Prefeitura Municipal de Pombos - PE**  
**Secretaria de Infraestrutura Urbana e Rural**



ÍTEM	DESCRIÇÃO DOS SERVIÇOS	UND	QUANT.
<b>7</b>	<b>PINTURA</b>		
7.1	APLICAÇÃO MANUAL DE PINTURA COM TINTA LÁTEX ACRÍLICA EM PAREDES, DUAS DEMÃOS. AF_06/2014	M2	6.112,58
7.2	APLICAÇÃO MANUAL DE MASSA PVA E LIXAMENTO EM PAREDES, DUAS DEMÃOS. AF_05/2017	M <sup>2</sup>	6.112,58
7.3	APLICAÇÃO MANUAL DE PINTURA COM TINTA LÁTEX ACRÍLICA EM TETO, DUAS DEMÃOS. AF_06/2014	M2	2.556,26
7.4	APLICAÇÃO DE FUNDO SELADOR ACRÍLICO EM TETO, UMA DEMÃO. AF_06/2014	M2	1.258,13
7.5	APLICAÇÃO DE FUNDO SELADOR ACRÍLICO EM PAREDES, UMA DEMÃO. AF_06/2014	M2	4.090,18
7.6	PINTURA TINTA DE ACABAMENTO (PIGMENTADA) ESMALTE SINTÉTICO BRILHANTE EM MADEIRA, 2 DEMÃOS. AF_01/2021	M2	670,78
7.7	PINTURA COM TINTA ALQUÍDICA DE FUNDO E ACABAMENTO (ESMALTE SINTÉTICO GRAFITE) APLICADA A ROLO OU PINCEL SOBRE SUPERFÍCIES METÁLICAS (EXCETO PERFIL) EXECUTADO EM OBRA (POR DEMÃO). AF_01/2020	M2	784,58
7.8	PINTURA DE PISO COM TINTA EPÓXI, APLICAÇÃO MANUAL, 2 DEMÃOS, INCLUSO PRIMER EPÓXI. AF_05/2021	M2	3.275,00
7.9	PINTURA DE DEMARCAÇÃO DE QUADRA POLIESPORTIVA COM TINTA EPÓXI, E = 5 CM, APLICAÇÃO MANUAL. AF_05/2021	M	1.256,00
7.10	POLIMENTO EM PISO GRANILITE COM POLITRIZ, ESTUCAMENTO, SELADOR E CERA.	M2	1.425,00
<b>8</b>	<b>INSTALAÇÕES ELÉTRICAS</b>		
8.1	PONTO DE ILUMINAÇÃO RESIDENCIAL INCLUINDO INTERRUPTOR SIMPLES, CAIXA ELÉTRICA, ELETRODUTO, CABO, RASGO, QUEBRA E CHUMBAMENTO (EXCLUINDO LUMINÁRIA E LÂMPADA). AF_01/2016	UN	180,00
8.2	PONTO DE ILUMINAÇÃO RESIDENCIAL INCLUINDO INTERRUPTOR SIMPLES (2 MÓDULOS), CAIXA ELÉTRICA, ELETRODUTO, CABO, RASGO, QUEBRA E CHUMBAMENTO (EXCLUINDO LUMINÁRIA E LÂMPADA). AF_01/2016	UN	178,00
8.3	PONTO DE ILUMINAÇÃO RESIDENCIAL INCLUINDO INTERRUPTOR SIMPLES (4 MÓDULOS), CAIXA ELÉTRICA, ELETRODUTO, CABO, RASGO, QUEBRA E CHUMBAMENTO (EXCLUINDO LUMINÁRIA E LÂMPADA). AF_01/2016	UN	195,00
8.4	PONTO DE ILUMINAÇÃO RESIDENCIAL INCLUINDO CAIXA ELÉTRICA, ELETRODUTO, CABO, RASGO, QUEBRA E CHUMBAMENTO (EXCLUINDO INTERRUPTOR, LUMINÁRIA E LÂMPADA). AF_01/2016	UN	158,00
8.5	PONTO DE TOMADA RESIDENCIAL INCLUINDO TOMADA 10A/250V, CAIXA ELÉTRICA, ELETRODUTO, CABO, RASGO, QUEBRA E CHUMBAMENTO. AF_01/2016	UN	256,00
8.6	LUMINÁRIA TUBULAR COM LÂMPADA LED DE 2 X 18/20 W / BIVOLT	UN	450,00
8.7	LUMINÁRIA TIPO PLAFON REDONDO COM VIDRO FOSCO, DE SOBREPOR, COM 1 LÂMPADA LED DE 10 W - FORNECIMENTO E INSTALAÇÃO. AF_02/2020	UN	250,00
8.8	REFLETOR SLIM LED 50W DE POTÊNCIA, BRANCO FRIO, 6500K, - FORNECIMENTO E INSTALAÇÃO	UN	100,00
8.9	RELÉ FOTOELÉTRICO PARA COMANDO DE ILUMINAÇÃO EXTERNA 1000 W - FORNECIMENTO E INSTALAÇÃO. AF_08/2020	UN	60,00
8.10	BASE PARA RELE COM SUPORTE METALICO	UN	52,00

Sec. de obras, Transp. e Serv. Urbanos  
Cássio Luiz Freire Santos  
Eng. Civil - CREA nº 1817610732

52  
w





Prefeitura Municipal de Pombos - PE  
Secretaria de Infraestrutura Urbana e Rural



ÍTEM	DESCRIÇÃO DOS SERVIÇOS	UND	QUANT.
8.11	ENTRADA DE ENERGIA ELÉTRICA, SUBTERRÂNEA, TRIFÁSICA, COM CAIXA DE EMBUTIR, CABO DE 25 MM2 E DISJUNTOR DIN 50A (NÃO INCLUSA MURETA DE ALVENARIA). AF 07/2020	UN	5,00
8.12	CAIXA ENTERRADA ELÉTRICA RETANGULAR, EM ALVENARIA COM TIJOLOS CERÂMICOS MACIÇOS, FUNDO COM BRITA, DIMENSÕES INTERNAS: 0,3X0,3X0,3 M. AF_12/2020	UN	15,00
8.13	HASTE DE ATERRAMENTO 5/8 PARA SPDA - FORNECIMENTO E INSTALAÇÃO. AF_12/2017	UN	26,00
8.14	CONECTOR PARAFUSO FENDIDO •SPLIT-BOLT• - PARA CABO DE 95MM2 - FORNECIMENTO E INSTALACAO	UN	50,00
8.15	QUADRO DE DISTRIBUIÇÃO DE ENERGIA EM CHAPA DE AÇO GALVANIZADO, DE EMBUTIR, COM BARRAMENTO TRIFÁSICO, PARA 40 DISJUNTORES DIN 100A - FORNECIMENTO E INSTALAÇÃO. AF 10/2020	UN	10,00
8.16	QUADRO DE DISTRIBUICAO, EM PVC, DE EMBUTIR, COM BARRAMENTO, PARA 27 DISJUNTORES NEMA OU 36 DISJUNTORES DIN - FORNECIMENTO E INSTALAÇÃO	UN	10,00
8.17	DISJUNTOR TRIPOLAR TIPO NEMA, CORRENTE NOMINAL DE 60 ATÉ 100A - FORNECIMENTO E INSTALAÇÃO. AF 10/2020	UN	5,00
8.18	DISJUNTOR TRIPOLAR TIPO NEMA, CORRENTE NOMINAL DE 10 ATÉ 50A - FORNECIMENTO E INSTALAÇÃO. AF 10/2020	UN	5,00
8.19	DISJUNTOR TRIPOLAR TIPO NEMA, CORRENTE NOMINAL DE 10 ATÉ 50A - FORNECIMENTO E INSTALAÇÃO. AF 10/2020	UN	5,00
8.20	DISJUNTOR MONOPOLAR TIPO NEMA, CORRENTE NOMINAL DE 10 ATÉ 30A - FORNECIMENTO E INSTALAÇÃO. AF 10/2020	UN	5,00
8.21	DISJUNTOR MONOPOLAR TIPO NEMA, CORRENTE NOMINAL DE 35 ATÉ 50A - FORNECIMENTO E INSTALAÇÃO. AF 10/2020	UN	5,00
8.22	CONTATOR TRIPOLAR I NOMINAL 22A - FORNECIMENTO E INSTALAÇÃO. AF_10/2020	UN	5,00
8.23	DISPOSITIVO DE PROTEÇÃO CONTRA SURTO DE TENSÃO DPS 45KA - 175V	UN	5,00
8.24	DISPOSITIVO DR, 4 POLOS, 63A - DISPOSITIVO RESIDUAL DIFERENCIAL, TIPO AC, 30MA.	UN	5,00
8.25	DISPOSITIVO DR, 4 POLOS, 40A - DISPOSITIVO RESIDUAL DIFERENCIAL, TIPO AC, 30MA.	UN	5,00
8.26	POSTE DE CONCRETO DUPLO T (DT) 6/150 - FORNECIMENTO E ASSENTAMENTO	UN	5,00
9	<b>INSTALAÇÕES HIDRÁULICAS</b>		
9.1	PONTO DE CONSUMO TERMINAL DE ÁGUA FRIA (SUBRAMAL) COM TUBULAÇÃO DE PVC, DN 25 MM, INSTALADO EM RAMAL DE ÁGUA, INCLUSOS RASGO E CHUMBAMENTO EM ALVENARIA. AF 12/2014	UN	198
9.2	PONTO DE ESGOTO COM TUBO DE PVC RÍGIDO SOLDÁVEL DE Ø 40 MM (LAVATÓRIOS, MICTÓRIOS, RALOS SIFONADOS, ETC...)	UN	178
9.3	PONTO DE ESGOTO COM TUBO DE PVC RÍGIDO SOLDÁVEL DE Ø 100 MM	UN	156
9.4	CAIXA ENTERRADA HIDRÁULICA RETANGULAR EM ALVENARIA COM TIJOLOS CERÂMICOS MACIÇOS, DIMENSÕES INTERNAS: 0,6X0,6X0,6 M PARA REDE DE ESGOTO. AF 12/2020	UN	178
9.5	CAIXA D'ÁGUA EM POLIETILENO, 2000 LITROS - FORNECIMENTO E INSTALAÇÃO. AF 06/2021	UN	20
9.6	CUBA DE EMBUTIR DE AÇO INOXIDÁVEL MÉDIA, INCLUSO VÁLVULA TIPO AMERICANA EM METAL CROMADO E SIFÃO TIPO COPO EM PVC - FORNECIMENTO E INSTALAÇÃO. AF 01/2020	UN	40

Sec. de obras, Transp. e Serv. Urbanos  
Cássio Luiz Freire Santos  
Eng. Civil - CREA nº 1817610732

Handwritten marks and signatures on the right side of the page, including a large blue checkmark and the number '50'.





**Prefeitura Municipal de Pombos - PE**  
**Secretaria de Infraestrutura Urbana e Rural**



ÍTEM	DESCRIÇÃO DOS SERVIÇOS	UND	QUANT.
9.7	LAVATÓRIO LOUÇA BRANCA SUSPENSO, 29,5 X 39CM OU EQUIVALENTE, PADRÃO POPULAR, INCLUSO SIFÃO TIPO GARRAFA EM PVC, VÁLVULA E ENGATE FLEXÍVEL 30CM EM PLÁSTICO E TORNEIRA CROMADA DE MESA, PADRÃO POPULAR - FORNECIMENTO E INSTALAÇÃO. AF 01/2020	UN	60
9.8	TORNEIRA CROMADA DE MESA, 1/2 OU 3/4, PARA LAVATÓRIO, PADRÃO MÉDIO - FORNECIMENTO E INSTALAÇÃO. AF 01/2020	UN	80,00
9.9	VASO SANITÁRIO SIFONADO COM CAIXA ACOPLADA LOUÇA BRANCA, INCLUSO ENGATE FLEXÍVEL EM PLÁSTICO BRANCO, 1/2 X 40CM - FORNECIMENTO E INSTALAÇÃO. AF 01/2020	UN	50,00
9.10	CAIXA DE GORDURA SIMPLES (CAPACIDADE: 36L), RETANGULAR, EM ALVENARIA COM TIJOLOS CERÂMICOS MACIÇOS, DIMENSÕES INTERNAS = 0,2X0,4 M, ALTURA INTERNA = 0,8 M. AF 12/2020	UN	30,00
9.11	FOSSA SEPTICA, SEM FILTRO, PARA 8 A 14 CONTRIBUINTES, CILINDRICA, COM TAMPA, EM POLIETILENO DE ALTA DENSIDADE (PEAD), CAPACIDADE APROXIMADA DE 3000 LITROS (NBR 7229)	UN	10
9.12	SUMIDOURO CIRCULAR, EM CONCRETO PRÉ-MOLDADO, DIÂMETRO INTERNO = 2,88 M, ALTURA INTERNA = 3,0 M, ÁREA DE INFILTRAÇÃO: 31,4 M <sup>2</sup> (PARA 12 CONTRIBUINTES). AF 12/2020	UN	10
10	<b>DIVERSOS</b>		
10.1	PLACA DE INAUGURAÇÃO DE OBRA EM BRONZE *35X 50*CM	UND	5

POMBOS- PE, 10 DE AGOSTO DE 2023

CÁSSIO LUIZ FREIRE SANTOS  
Secretário de Infraestrutura Urbana e Rural  
CPF 097.620.394-40  
PORTARIA 065/2022

Sec. de obras, Transp. e Serv. Urbanos  
Cássio Luiz Freire Santos  
Eng. Civil - CREA nº 1817610732





Certidão de Acervo Técnico - CAT  
Resolução Nº 1025 de 30 de Outubro de 2009  
Resolução Nº 218 de 29 de Junho de 1973

**CREA-PE**

CAT COM REGISTRO DE ATESTADO

**2220497155/2019**

Atividade concluída

**Conselho Regional de Engenharia e Agronomia de Pernambuco**

CERTIFICAMOS, em cumprimento ao disposto na Resolução nº 1.025, de 30 de outubro de 2009, do Confea, que consta dos assentamentos deste Conselho Regional de Engenharia e Agronomia de Pernambuco - Crea-PE, o Acervo Técnico do profissional **JOHNSON MARQUES DE MORAIS** referente à(s) Anotação(ões) de Responsabilidade Técnica - ART abaixo discriminada(s):

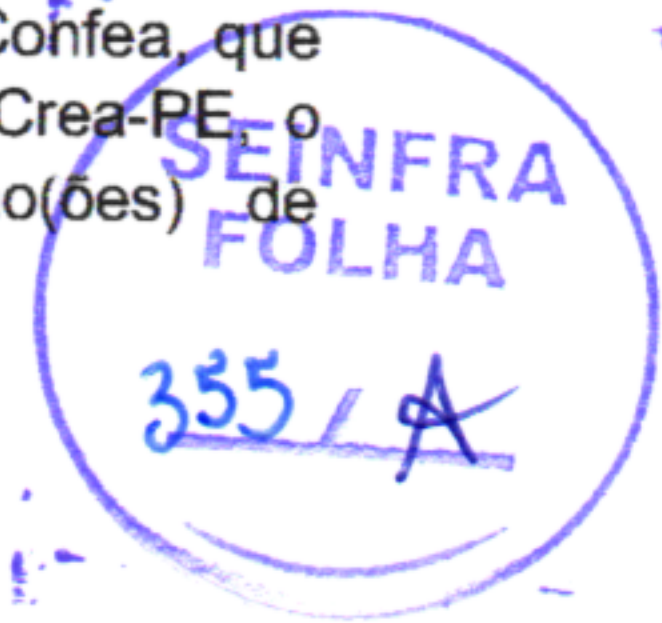

Profissional: **JOHNSON MARQUES DE MORAIS**  
Registro: **1816249319PE** RNP: **1816249319**  
Título profissional: ENGENHEIRO CIVIL

Número da ART: **PE20190362901** Tipo de ART: **OBRA / SERVIÇO** Registrada em: **12/03/2019** Baixada em: **31/07/2019**  
Forma de registro: **SUBSTITUIÇÃO** Participação técnica: **INDIVIDUAL**  
Empresa contratada: **JOSE ARTHUR ARAUJO E SILVA EIRELI EPP**

Contratante: **COLEGIO PRESBITERIANO AGNES ERSKINE** CPF/CNPJ: **10.877.504/0001-48**  
Endereço do contratante: **AVENIDA RUI BARBOSA** Nº: **704**  
Complemento: Bairro: **GRAÇAS**  
Cidade: **RECIFE** UF: **PE** CEP: **52011040**  
Contrato: **006/19** Celebrado em: **30/01/2019**  
Valor do contrato: **R\$ 75.000,00** Tipo de contratante: **Pessoa Jurídica de Direito Privado**  
Ação institucional: **Outros**  
Endereço da obra/serviço: **AVENIDA RUI BARBOSA** Nº: **704**  
Complemento: Bairro: **GRAÇAS**  
Cidade: **RECIFE** UF: **PE** CEP: **52011040**  
Data de início: **30/01/2019** Conclusão efetiva: **30/07/2019**  
Finalidade: **Esportivo**  
Proprietário: **COLEGIO PRESBITERIANO AGNES ERSKINE** CPF/CNPJ: **10.877.504/0001-48**

Atividade Técnica: **7 - EXECUÇÃO ARQUITETURA > #29012 - EDIFICAÇÃO 43 - Execução de Serviço Técnico 1113.99 metro quadrado;**

**Observações**  
CONSTRUÇÃO DE QUADRA COBERTA

**Informações Complementares**

CERTIFICAMOS, finalmente, que se encontra vinculado à presente Certidão de Acervo Técnico – CAT, o atestado contendo 6 folha(s), expedido pelo contratante da obra/serviço, a quem cabe a responsabilidade pela veracidade e exatidão das informações nele constantes.

**Certidão de Acervo Técnico nº 2220497155/2019**  
**05/08/2019, 10:09**  
**6w99a**

A Certidão de Acervo Técnico (CAT) à qual o atestado está vinculado constituirá prova da capacidade técnico-profissional da pessoa jurídica somente se o responsável técnico indicado estiver ou venha a ser integrado ao seu quadro técnico por meio de declaração entregue no momento da habilitação ou da entrega das propostas.

Certificamos que se encontra vinculado à presente CAT o atestado apresentado em cumprimento à Lei nº 8.666/93, expedido pela pessoa jurídica contratante, a quem cabe a responsabilidade pela veracidade e exatidão das informações nele constantes. É de responsabilidade deste Conselho a verificação da atividade profissional em conformidade com a Lei nº 5.194/66 e Resoluções do Conselho Federal de Engenharia e Agronomia - CONFEA.

Esta certidão perderá a validade, caso ocorra qualquer alteração posterior dos elementos cadastrais nela contidos.

Fica(m) Excluído(s), no entanto, o(s) serviço(s) cujas atribuições não competem ao(s) profissional(is) em questão. SPDA e Aterramento. A instalações elétricas ficam limitadas as prediais em baixa tensão.

A autenticidade desta Certidão pode ser verificada em: <http://crea-pe.sitac.com.br/publico>, com a chave: 6w99a

*Handwritten signatures and initials in blue ink.*







### ATESTADO DE CONCLUSÃO DE OBRA

Atestamos para fins de comprovação de realização do serviço de Construção de uma Quadra coberta sob responsabilidade técnica do engenheiro civil **JOHNSON MARQUES DE MORAIS RPN nº 1816249319**, executou os serviços construção de uma quadra coberta no município de Recife – PE na qualidade de Responsável Técnico pela empresa **JOSÉ ARTHUR ARAÚJO E SILVA EIRELI – CLS CONSTRUÇÕES LOCAÇÕES E SERVIÇOS**, regularmente inscrita no CNPJ sob nº 21.921.643/0001-48, com sede na PRAÇA JOSÉ LUIZ DA SILVEIRA BARROS, nº 20, CEP nº 55.405-000, Maraial – PE os serviços abaixo relacionados com as seguintes características:

#### DADOS DA OBRA OU SERVIÇO TÉCNICO:

1. Contrato: **CONTRATO DE OBRAS E SERVIÇOS DE ENGENHARIA.**
2. Objeto do Contrato: **Contratação de empresa de engenharia Construção de uma Quadra coberta no município de Recife – PE.**
3. Endereço da Obra: **Recife – PE.**
4. Empresa contratada: **JOSÉ ARTHUR ARAÚJO E SILVA EIRELI – CLS CONSTRUÇÕES LOCAÇÕES E SERVIÇOS, CNPJ sob o nº 21.921.643/0001-48.**
5. Contratante dos Serviços: **COLÉGIO PRESBITERIANO AGNES ERSKINE, CNPJ 10.877.504/0001-48**
6. Proprietário da obra/serviço: **COLÉGIO PRESBITERIANO AGNES ERSKINE, CNPJ 10.877.504/0001-48, LOCALIZADO NA AVENIDA RUI BARBOSA, 704, GRAÇAS, RECIFE – PE.**
7. CREA-PE ART nº: **PE20190350231**
8. Profissional: **JOHNSON MARQUES DE MORAIS, Engenheiro Civil, CREA: 1816249319.**
9. Atividades que efetivamente desenvolveu: **CONFORME PLANILHA EM ANEXO.**
10. Período de participação nos serviços: **INICIO DIA 30/01/2019, E TERMINO PARA DIA 30/07/2019.**

RECIFE - PE, 30 DE JULHO DE 2019.

  
 REV. EDSON DANTAS DE OLIVEIRA  
 DIRETOR GERAL

Este documento encontra-se registrado no Conselho Regional de Engenharia e Agronomia de Pernambuco, vinculado à Certidão nº 2220497155/2019, emitida em 05/08/2019





Certidão nº 2220497155/2019  
 06/10/2021, 11:25

Chave de Impressão: 6w99a

O documento neste ato registrado foi emitido em 05/08/2019 e contém 6 folhas





OBRA: CONSTRUÇÃO DE QUADRA COBERTA COM VESTIÁRIO  
 Município: Recife - PE  
 Endereço: Av. Rui Barbosa, 704 - Graças, Recife - PE, 52011-040 - COLÉGIO AGNES

Planilha Orçamentária			
ITEM	DESCRIÇÃO DOS SERVIÇOS	UNID.	QUANT.
<b>1 SERVIÇOS PRELIMINARES</b>			
1.1	Abrigo provisório c/ pavimento para alojamento e depósito	m <sup>2</sup>	12,00
1.2	Placa da obra - padrão governo federal	m <sup>2</sup>	3,00
1.3	Locação da obra - execução de gabarito	m <sup>2</sup>	861,56
1.4	Instalações provisórias de esgoto	un	1,00
1.5	Instalações provisórias de energia	un	1,00
1.6	Instalações provisórias de água	un	1,00
<b>2 MOVIMENTO DE TERRA</b>			
2.1	Escavação manual solo de 1a.cat. prof. até 1,50m	m <sup>3</sup>	54,00
2.2	Aterro c/ compactação manual s/ controle, mat. c/ aquisição	m <sup>3</sup>	295,00
2.3	Reaterro c/ compactação manual s/ controle, material da vala	m <sup>3</sup>	37,40
2.4	Carga manual de entulho em caminhão basculante	m <sup>3</sup>	15,00
2.5	Transporte de material, exceto rocha em caminhão até 10km	m <sup>3</sup>	15,00
<b>3 INFRAESTRUTURA</b>			
<b>3.1 SAPATAS</b>			
3.1.1	Lastro de concreto magro traço 1:4:8, espessura 5 cm, preparo mecânico	m <sup>2</sup>	15,00
3.1.2	Forma plana chapa compensada plastificada, esp.= 12mm util. 5x	m <sup>2</sup>	26,60
3.1.3	Concreto armado fck 25 MPa, usinado, inclusive lançamento	m <sup>3</sup>	6,30
<b>3.2 VIGAS BALDRAMES</b>			
3.2.1	Forma plana chapa compensada plastificada, esp.= 12mm util. 5x	m <sup>2</sup>	260,60
3.2.2	Concreto armado fck 25 MPa, usinado, inclusive lançamento	m <sup>3</sup>	34,30
3.2.3	Impermeabilização com tinta betuminosa em fundações	m <sup>2</sup>	72,00
<b>4 SUPERESTRUTURA</b>			
<b>4.1 PILARES</b>			
4.1.1	Forma plana chapa compensada plastificada, esp.= 12mm util. 5x	m <sup>2</sup>	185,50
4.1.2	Concreto armado fck 25 MPa, usinado, inclusive lançamento	m <sup>3</sup>	18,00
<b>4.2 VIGAS</b>			
4.2.1	Forma plana chapa compensada plastificada, esp.= 12mm util. 5x	m <sup>2</sup>	110,00
4.2.2	Concreto armado fck 25 MPa, usinado, inclusive lançamento	m <sup>3</sup>	7,50
<b>4.3 LAJE PREMOLDADA</b>			
4.3.1	Laje premoldada para forro (e=12cm), inclusive capeamento (e=4cm) e escoramento	m <sup>2</sup>	88,60
<b>5 PAREDES E PAINÉIS</b>			
5.1	Alvenaria de tijolo cerâmico (9x19x24)cm, e= 0,09m, com argamassa (traço 1:2:8 - cimento/cal/areia), junta de 2,0cm	m <sup>2</sup>	331,00
5.2	Alvenaria de tijolo cerâmico (9x19x24)cm, e= 0,19m, com argamassa (traço 1:2:8 - cimento/cal/areia), junta de 2,0cm	m <sup>2</sup>	183,00
5.3	Alvenaria de tijolo cerâmico maciço (4x9x17), esp = 0,04m, com argamassa (traço 1:2:8 - cimento/cal/areia), junta de 2,0cm	m <sup>2</sup>	28,00
5.4	Elemento vazado de concreto (40x40x7cm) assentados com argamassa (cimento e areia traço 1:3)	m <sup>2</sup>	6,00
5.5	Elemento vazado de concreto (50x50x10cm) anti-chuva assentados com argamassa (cimento e areia traço 1:3)	m <sup>2</sup>	148,10
<b>6 COBERTURA</b>			

Este documento encontra-se registrado no Conselho Regional de Engenharia e Agronomia de Pernambuco, vinculado à Certidão nº 2220497155/2019, emitida em 05/08/2019



Certidão nº 2220497155/2019  
 06/10/2021, 11:25

Chave de Impressão: 6w99a

O documento neste ato registrado foi emitido em 05/08/2019 e contém 6 folhas







**Planilha Orçamentária**

ITEM	DESCRIÇÃO DOS SERVIÇOS	UNID.	QUANT.
6.1	Estrutura de aço em arco vão de 30m	m <sup>2</sup>	1.114,00
6.2	Telha metálica em chapa galvanizada e=0.5mm	m <sup>2</sup>	1.114,00
<b>7 ESQUADRIAS</b>			
7.1	Porta de madeira (1,00x2,10 m) com bandeira (1,00x0,80 m) - inclusive ferragens, conforme projeto de esquadrias	und	2,00
7.2	Porta de madeira (0,90x2,10 m) - inclusive ferragens, conforme projeto de esquadrias	und	1,00
7.3	Porta de madeira - Banheiros e Sanitários (0,80 m) completa inclusive targeta metálica	und	4,00
7.4	Porta de madeira - Banheiros e Sanitários (0,80 m) completa inclusive targeta metálica - WC FNE	und	2,00
<b>8 REVESTIMENTOS</b>			
8.1	Chapisco c/ argamassa de cimento e areia s/ peneirar traço 1:3 esp = 5mm p/ parede	m <sup>2</sup>	960,10
8.2	Emboço c/ argamassa de cimento e areia s/ peneirar, traço 1:7	m <sup>2</sup>	409,10
8.3	Reboco c/ argamassa pré-fabricada, adesivo de alta resistência p/tinta epóxi esp= 5mm p/parede	m <sup>2</sup>	551,00
8.4	Revestimento cerâmico de paredes PEI IV - cerâmica 20 x 20 cm - incl. rejunte - conforme projeto	m <sup>2</sup>	328,00
8.5	Revestimento cerâmico de paredes PEI IV - cerâmica 10 x 10 cm - incl. rejunte - conforme projeto	m <sup>2</sup>	81,10
<b>9 PISOS</b>			
9.1	Lastro de brita graduada apoiada (esp = 8 cm)	m <sup>2</sup>	633,20
9.2	Piso em concreto armado com tela e juntas de dilatação (esp.=10cm)	m <sup>2</sup>	633,20
9.3	Piso em concreto simples despolado (esp.=5cm), inclusive contrapiso	m <sup>2</sup>	195,40
9.4	Junta de retração, serrada com disco diamantado, para pavimentos em placa de concreto, profund.= 5cm, inclusive preenchimento com mastique	m	627,05
9.5	Piso cerâmico esmaltado PEI V - 33 x 33 cm - incl. rejunte - conforme projeto	m <sup>2</sup>	82,50
			Subtot.
<b>10 PINTURA</b>			
10.1	Aplicação de selador acrílico	m <sup>2</sup>	847,20
10.2	Demarcação de quadra com tinta acrílica	m	360,00
10.3	Emassamento de superfície, com aplicação de 02 demãos de massa acrílica	m <sup>2</sup>	88,60
10.4	Esmalte sintético em estrutura de aço carbono 50 micra com revólver	m <sup>2</sup>	1.114,00
10.5	Pintura c/ primer epoxi em estrutura de aço carbono 25 micra com revólver	m <sup>2</sup>	1.114,00
10.6	Pintura de acabamento com aplicação de 02 demãos de tinta acrílica	m <sup>2</sup>	847,20
10.7	Pintura de piso com tinta à base de resina epóxi	m <sup>2</sup>	480,00
10.8	Pintura em tinta PVA latex (02 demãos), inclusive emassamento	m <sup>2</sup>	476,00
<b>11 INSTALAÇÕES HIDRÁULICAS</b>			
11.1	Adaptador soldável curto c/ bolsa-rosca para registro 20 mm - 1/2"	un	4,00
11.2	Adaptador soldável curto c/ bolsa-rosca para registro 25 mm - 3/4"	un	12,00
11.3	Adaptador soldável curto c/ bolsa-rosca para registro 32 mm - 1"	un	4,00
11.4	Adaptador soldável curto c/ bolsa-rosca para registro 50 mm - 1.1/2"	un	4,00
11.5	Bucha de redução soldável curta 50 mm - 40 mm	un	2,00
11.6	Bucha de redução soldável longa 40 mm - 25 mm	un	2,00
11.7	Caixa d'água em fibra de vidro - cap. 3.000 litros	un	1,00
11.8	Engate flexível plástico	un	10,00
11.9	Flange para caixa d'água 25 mm	un	3,00
11.10	Flange para caixa d'água 50 mm	un	2,00
11.11	Joelho 90° soldável 25 mm	un	11,00

Este documento encontra-se registrado no Conselho Regional de Engenharia e Agronomia de Pernambuco, vinculado à Certidão nº 2220497155/2019, emitida em 05/08/2019



*(Handwritten signature)*

Certidão nº 2220497155/2019  
 06/10/2021, 11:25  
 Chave de Impressão: 6w99a

O documento neste ato registrado foi emitido em 05/08/2019 e contém 6 folhas

*(Handwritten signatures)*

*(Handwritten signature)*







EDUCAÇÃO INFANTIL  
ENSINO FUNDAMENTAL  
ENSINO MÉDIO



**Planilha Orçamentária**

ITEM	DESCRIÇÃO DOS SERVIÇOS	UNID.	QUANT.
11.12	Joelho 90° soldável 32 mm	un	6,00
11.13	Joelho 90° soldável 50 mm	un	8,00
11.14	Joelho 90° soldável com bucha de latão - 20 mm - 1/2"	un	2,00
11.15	Joelho de redução 90° soldável 32 mm - 25 mm	un	4,00
11.16	Joelho de redução 90° soldável com bucha de latão 25 mm - 1/2"	un	16,00
11.17	Luva de redução soldável 40 mm - 32 mm	un	4,00
11.18	Luva de redução soldável 50 mm - 20 mm	un	2,00
11.19	Luva soldável 32 mm	un	4,00
11.20	Luva soldável com rosca - 3/4"	un	8,00
11.21	Registro de gaveta c/ canopia cromada (1")	un	2,00
11.22	Registro de gaveta c/ canopia cromada (1.1/2")	un	2,00
11.23	Registro de gaveta c/ canopia cromada (1/2")	un	2,00
11.24	Registro de gaveta c/ canopia cromada (3/4")	un	2,00
11.25	Registro de pressão c/ canopia cromada (3/4")	un	8,00
11.26	Tê 90° soldável - 25 mm	un	5,00
11.27	Tê 90° soldável - 40 mm	un	8,00
11.28	Tê 90° soldável - 50 mm	un	4,00
11.29	Tê de redução 90° soldável 32 mm - 25 mm	un	4,00
11.30	Tê de redução 90° soldável 50 mm - 40 mm	un	2,00
11.31	Torneira cromada para lavatório 1/2"	un	8,00
11.32	Torneira de bóia p/caixa d'água em pvc d = 3/4"	un	1,00
11.33	Tubo PVC rígido soldável - 20 mm	m	27,00
11.34	Tubo PVC rígido soldável - 25 mm	m	38,00
11.35	Tubo PVC rígido soldável - 32 mm	m	28,00
11.36	Tubo PVC rígido soldável - 40 mm	m	14,00
11.37	Tubo PVC rígido soldável - 50 mm	m	36,00
11.38	União soldável - 20 mm	un	6,00
11.39	União soldável - 50 mm	un	2,00
11.40	Vaso sanitário para deficientes físicos para válvula de descarga, em louca branca, com acessórios, inclusive assento, conjunto de fixação, anel de vedação, tubo PVC de ligação	un	2,00
11.41	Vaso sanitário sifonado, para válvula de descarga, em louca branca, com acessórios, inclusive assento plástico, anel de vedação, tubo PVC de ligação	un	4,00

12	INSTALAÇÕES SANITÁRIAS		
12.1	Bucha de redução longa 50 mm - 40 mm	un	5,00
12.2	Caixa de inspeção de esgoto sifonada (60x60 cm)	un	4,00
12.3	Caixa sifonada (100x100x50 mm)	un	6,00
12.4	Caixa sifonada (150x150x50 mm)	un	4,00
12.5	Curva 90° curta - 40 mm	un	14,00
12.6	Fossa séptica, em concreto armado, (d 2,50 x h 12,00)	un	1,00
12.7	Joelho 45° - 40 mm	un	3,00
12.8	Joelho 45° - 50 mm	un	6,00
12.9	Joelho 90° - 100 mm	un	7,00
12.10	Joelho 90° c/ anel p/ esgoto secundário 40 mm - 1.1/2"	un	10,00
12.11	Junção simples 100 mm - 100 mm	un	5,00
12.12	Junção simples 100 mm - 50 mm	un	6,00
12.13	Junção simples 50 mm - 50 mm	un	8,00
12.14	Sifão de copo para pia e lavatório 1" - 1.1/2"	un	9,00
12.15	Sumidouro em alvenaria (d 2,30 x h 6,00)	un	1,00
12.16	Tê sanitário 100 mm - 50 mm	un	1,00
12.17	Tubo PVC ponta e bolsa c/ virola - 50 mm	m	3,00
12.18	Tubo rígido c/ ponta lisa 100 mm	m	35,00
12.19	Tubo rígido c/ ponta lisa 40 mm	m	20,00
12.20	Tubo rígido c/ ponta lisa 50 mm	m	17,00
12.21	Válvula para lavatório e tamque 1"	un	9,00

*[Handwritten signature]*

*[Handwritten signature]*

Este documento encontra-se registrado no Conselho Regional de Engenharia e Agronomia de Pernambuco, vinculado à Certidão nº 2220497155/2019, emitida em 05/08/2019



*[Handwritten signature]*

Certidão nº 2220497155/2019  
06/10/2021, 11:25

Chave de Impressão: 6w99a

O documento neste ato registrado foi emitido em 05/08/2019 e contém 6 folhas

*[Handwritten signature]*  
n 39

