

Ofício nº 43/2022

São Lourenço da Mata, 29 de março de 2022.



Ao setor de Compras de São Lourenço da Mata

Att. Sônia Oliveira

Assunto: Solicitação de Equipamentos de Proteção Individual – EPI e Uniformes para os Agentes de Combate a Endemias (ACE)

Prezada,

Cumprimentando-a, cordialmente, venho por meio deste ofício solicitar a aquisição dos fardamentos e materiais descritos na tabela abaixo para os Agentes de Combate a Endemias deste município, visando minimizar os riscos ocupacionais, de maneira a tornar as condições de trabalho mais seguras, conforme o preconizado na Norma Regulamentadora nº 6 (NR-06), que trata de Equipamento de Proteção Individual, aprovada pela Portaria nº 3.214, de 8 de junho de 1978, do Ministério do Trabalho.

Tabela 1. Fardamento e materiais segundo CATMAT, descrição e quantidade. São Lourenço da Mata, 2022.

ITEM	CATMAT	DESCRIÇÃO	QUANT.
1	3948	Camiseta - camisa careca sem sublimação manga longa - malha dry fit - Camiseta Básica Dry Poliamida Amni 6.6 com proteção UV fator 100. Tamanho: P	18
2	3948	Camiseta - camisa careca sem sublimação manga longa - malha dry fit - Camiseta Básica Dry Poliamida Amni 6.6 com proteção UV fator 100. Tamanho: M	60
3	3948	Camiseta - camisa careca sem sublimação manga longa - malha dry fit - Camiseta Básica Dry Poliamida Amni 6.6 com proteção UV fator 100. Tamanho: G	28
4	3948	Camiseta - camisa careca sem sublimação manga longa - malha dry fit - Camiseta Básica Dry Poliamida Amni 6.6 com proteção UV fator 100. Tamanho: GG	22
5		Calça Tactel com proteção UV 50+. cor marrom - Confeccionada em tactel 4 cabos de ótimo resistência Composição 100% poliamida, gramatura 144 Gr M ² , Tecido com proteção UV 50+ durante toda sua vida útil, Secagem ultra rápida, Dois bolsos tipo faca na frente, Dois bolsos na frente com fechamento através de zíper, Dois bolsos traseiro, Dois bolsos cargos nas pernas. TAMANHO: 36	6

TAM P, M, G, GG x 6



6	Calça Tactel com proteção UV 50+. cor marrom - Confeccionada em tactel 4 cabos de ótimo resistência Composição 100% poliamida, gramatura 144 Gr M ² , Tecido com proteção UV 50+ durante toda sua vida útil, Secagem ultra rápida, Dois bolsos tipo faca na frente, Dois bolsos na frente com fechamento através de zíper, Dois bolsos traseiro, Dois bolsos cargos nas pernas. TAMANHO: 38	16
7	Calça Tactel com proteção UV 50+. cor marrom - Confeccionada em tactel 4 cabos de ótimo resistência Composição 100% poliamida, gramatura 144 Gr M ² , Tecido com proteção UV 50+ durante toda sua vida útil, Secagem ultra rápida, Dois bolsos tipo faca na frente, Dois bolsos na frente com fechamento através de zíper, Dois bolsos traseiro, Dois bolsos cargos nas pernas. TAMANHO: 40	30
8	Calça Tactel com proteção UV 50+. cor marrom - Confeccionada em tactel 4 cabos de ótimo resistência Composição 100% poliamida, gramatura 144 Gr M ² , Tecido com proteção UV 50+ durante toda sua vida útil, Secagem ultra rápida, Dois bolsos tipo faca na frente, Dois bolsos na frente com fechamento através de zíper, Dois bolsos traseiro, Dois bolsos cargos nas pernas. TAMANHO: 42	14
9	Calça Tactel com proteção UV 50+. cor marrom - Confeccionada em tactel 4 cabos de ótimo resistência Composição 100% poliamida, gramatura 144 Gr M ² , Tecido com proteção UV 50+ durante toda sua vida útil, Secagem ultra rápida, Dois bolsos tipo faca na frente, Dois bolsos na frente com fechamento através de zíper, Dois bolsos traseiro, Dois bolsos cargos nas pernas. TAMANHO: 44	28
10	Calça Tactel com proteção UV 50+. cor marrom - Confeccionada em tactel 4 cabos de ótimo resistência Composição 100% poliamida, gramatura 144 Gr M ² , Tecido com proteção UV 50+ durante toda sua vida útil, Secagem ultra rápida, Dois bolsos tipo faca na frente, Dois bolsos na frente com fechamento através de zíper, Dois bolsos traseiro, Dois bolsos cargos nas pernas. TAMANHO: 46	20
11	Calça Tactel com proteção UV 50+. cor marrom - Confeccionada em tactel 4 cabos de ótimo resistência Composição 100% poliamida, gramatura 144 Gr M ² , Tecido com proteção UV 50+ durante toda sua vida útil, Secagem ultra rápida, Dois bolsos tipo faca na frente, Dois bolsos na frente com fechamento através de zíper, Dois bolsos traseiro, Dois bolsos cargos nas pernas. TAMANHO: 48	8
12	Calça Tactel com proteção UV 50+. cor marrom - Confeccionada em tactel 4 cabos de ótimo resistência Composição 100% poliamida, gramatura 144 Gr M ² , Tecido com proteção UV 50+ durante toda sua vida útil, Secagem ultra rápida, Dois bolsos tipo faca na frente, Dois bolsos na frente com fechamento através de zíper, Dois bolsos traseiro, Dois bolsos cargos nas pernas. TAMANHO: 50	4
13	Calça Tactel com proteção UV 50+. cor marrom - Confeccionada em tactel 4 cabos de ótimo resistência Composição 100% poliamida, gramatura 144 Gr M ² , Tecido com proteção UV 50+ durante toda sua vida útil, Secagem ultra rápida, Dois bolsos tipo faca na frente, Dois bolsos na frente com fechamento através de zíper, Dois bolsos traseiro, Dois bolsos cargos nas pernas. TAMANHO: 54	2



14	373628	Botina Segurança -Material: Vaqueta Curtida Ao Cromo Hidrofugado; Material Sola: Poliuretano E Borracha Nitrilica; Modelo: Cano Alto Alcochoado E Cardaço; Tipo Sola: Antiderrapante Com Estrutura Injetada No Cabedal Características Adicionais: Calçado Aprovado Para Uso Em Ambiente Energizado; Tamanho: 35 Cor: Preta.	4
15	373620	Botina Segurança - Material: Vaqueta Curtida Ao Cromo Hidrofugado; Material Sola: Poliuretano E Borracha Nitrilica Modelo: Cano Alto Alcochoado E Cardaço; Tipo Sola: Antiderrapante Com Estrutura Injetada No Cabedal Características Adicionais: Calçado Aprovado Para Uso Em Ambiente Energizado; Tamanho: 36 ; Cor: Preta	16
16	373621	Botina Segurança - Material: Vaqueta Curtida Ao Cromo Hidrofugado; Material Sola: Poliuretano E Borracha Nitrilica Modelo: Cano Alto Alcochoado E Cardaço; Tipo Sola: Antiderrapante Com Estrutura Injetada No Cabedal Características Adicionais: Calçado Aprovado Para Uso Em Ambiente Energizado; Tamanho: 37 ; Cor: Preta.	18
17	373633	Botina Segurança - Material: Vaqueta Curtida Ao Cromo Hidrofugado; Material Sola: Poliuretano E Borracha Nitrilica Modelo: Cano Alto Alcochoado E Cardaço; Tipo Sola: Antiderrapante Com Estrutura Injetada No Cabedal Características Adicionais: Calçado Aprovado Para Uso Em Ambiente Energizado; Tamanho: 38 ; Cor: Preta.	22
18	373625	Botina Segurança - Material: Vaqueta Curtida Ao Cromo Hidrofugado; Material Sola: Poliuretano E Borracha Nitrilica Modelo: Cano Alto Alcochoado E Cardaço; Tipo Sola: Antiderrapante Com Estrutura Injetada No Cabedal Características Adicionais: Calçado Aprovado Para Uso Em Ambiente Energizado; Tamanho: 39 ; Cor: Preta.	12
19	373626	Botina Segurança - Material: Vaqueta Curtida Ao Cromo Hidrofugado; Material Sola: Poliuretano E Borracha Nitrilica Modelo: Cano Alto Alcochoado E Cardaço; Tipo Sola: Antiderrapante Com Estrutura Injetada No Cabedal Características Adicionais: Calçado Aprovado Para Uso Em Ambiente Energizado; Tamanho: 40 ; Cor: Preta	20
20	373627	Botina Segurança - Material: Vaqueta Curtida Ao Cromo Hidrofugado; Material Sola: Poliuretano E Borracha Nitrilica Modelo: Cano Alto Alcochoado E Cardaço; Tipo Sola: Antiderrapante Com Estrutura Injetada No Cabedal Características Adicionais: Calçado Aprovado Para Uso Em Ambiente Energizado; Tamanho: 41 ; Cor: Preta.	8
21	373622	Botina Segurança - Material: Vaqueta Curtida Ao Cromo Hidrofugado; Material Sola: Poliuretano E Borracha Nitrilica Modelo: Cano Alto Alcochoado E Cardaço; Tipo Sola: Antiderrapante Com Estrutura Injetada No Cabedal Características Adicionais: Calçado Aprovado Para Uso Em Ambiente Energizado; Tamanho: 42 ; Cor: Preta	14
22	373624	Botina Segurança - Material: Vaqueta Curtida Ao Cromo Hidrofugado; Material Sola: Poliuretano E Borracha Nitrilica Modelo: Cano Alto Alcochoado E Cardaço; Tipo Sola: Antiderrapante Com Estrutura Injetada No Cabedal Características Adicionais: Calçado Aprovado Para Uso Em Ambiente Energizado; Tamanho: 43 ; Cor: Preta	2





23	373623	Botina Segurança Material: Vaqueta Curtida Ao Cromo Hidrofugado; Material Sola: Poliuretano E Borracha Nitrílica; Modelo: Cano Alto Alcochoado E Cardaço; Tipo Sola: Antiderrapante Com Estrutura Injetada No Cabedal Características Adicionais: Calçado Aprovado Para Uso Em Ambiente Energizado; Tamanho: 44 ; Cor: Preta.	2
24	482286	Colete Identificação Material: Tecido Tipo Tecido: Brim; Quantidade Bolsos: 4 (2 Superiores Frontais E 2 Inferiores Laterais); Características Adicionais: Conforme Modelo Do Órgão; Cor: Verde. Tamanho: P	20
25	482286	Colete Identificação Material: Tecido Tipo Tecido: Brim; Quantidade Bolsos: 4 (2 Superiores Frontais E 2 Inferiores Laterais); Características Adicionais: Conforme Modelo Do Órgão; Cor: Verde. Tamanho: M	54
26	355024	Colete Identificação Material: Tecido Tipo Tecido: Brim; Quantidade Bolsos: 4 (2 Superiores Frontais E 2 Inferiores Laterais); Características Adicionais: Conforme Modelo Do Órgão; Cor: Verde. Tamanho: G	32
27	482286	Colete Identificação Material: Tecido Tipo Tecido: Brim; Quantidade Bolsos: 4 (2 Superiores Frontais E 2 Inferiores Laterais); Características Adicionais: Conforme Modelo Do Órgão; Cor: Verde. Tamanho: GG	22
28	27	CHAPÉU COM ABA / TAMANHO ÚNICO - com proteção para a nuca produto leve(tipo microfibrá), resistente e confortável. Possui ajustes em velcro, aba larga, flexível e dobrável que se estende de temporada a temporada e um sistema neck guard que cobre a região cervical (posterior/lateral) dos efeitos nocivos do sol. Disponíveis nas cores: verde musgo, camuflado, caqui e cinza. Para trabalhos de mata adentro fechada. Com Certificado de aprovação do Ministério do Trabalho. Pode ser adquirido ainda na cor azul escuro.	80
29		Bolsa de lona padrão FNS, confeccionada em lona de algodão impermeável, com divisão interna, na cor cáqui (mostarda), com bolso sem lapela. Alça em cadarço de algodão largura 50 mm, nas seguintes medidas 31 x 37 x 20, com logomarca impressa por serigrafia em uma cor. (Alça em cadarço 100 % algodão c/ ombreira). Tamanho: único.	100



Isto posto, agradecemos a atenção e destacamos a nossa plena disponibilidade de prestarmos esclarecimentos, caso se façam necessários.

Atenciosamente,

Cláudio Falcão
Secretário de Saúde

Prefeitura de São Lourenço da Mata - PE
Dr. Cláudio Falcão
Secretário de Saúde



5º
Ofício nº 50/2022

São Lourenço da Mata, 06 de abril de 2022.

Ao Setor de Compras de São Lourenço da Mata

Att. Sônia Oliveira

Assunto: Solicitação de Fardamento para os Agentes Comunitários de Saúde – ACS.

Prezada,

Cumprimentando-a, cordialmente, venho por meio deste ofício solicitar a aquisição dos fardamentos e materiais descritos na tabela abaixo para os Agentes Comunitários de Saúde (ACS) deste município, visando minimizar os riscos ocupacionais, de maneira a tornar as condições de trabalho mais seguras, conforme o preconizado na Norma Regulamentadora nº 6 (NR-06), que trata de Equipamento de Proteção Individual, aprovada pela Portaria nº 3.214, de 8 de junho de 1978, do Ministério do Trabalho.

Segue em anexo o modelo do colete de identificação solicitado.

Tabela 1. Fardamentos e materiais segundo CATMAT, descrição e quantidade. São Lourenço da Mata, 2022.

ITEM	CATMAT	DESCRIÇÃO	QUANT.
1	3948	Camiseta - camisa careca sem sublimação manga longa - malha dry fit - Camiseta Básica Dry Poliamida Amni 6.6 com proteção UV fator 100. Tamanho: PP	1
2	3948	Camiseta - camisa careca sem sublimação manga longa - malha dry fit - Camiseta Básica Dry Poliamida Amni 6.6 com proteção UV fator 100. Tamanho: P	7
3	3948	Camiseta - camisa careca sem sublimação manga longa - malha dry fit - Camiseta Básica Dry Poliamida Amni 6.6 com proteção UV fator 100. Tamanho: M	122
4	3948	Camiseta - camisa careca sem sublimação manga longa - malha dry fit - Camiseta Básica Dry Poliamida Amni 6.6 com proteção UV fator 100. Tamanho: G	86
5	3948	Camiseta - camisa careca sem sublimação manga longa - malha dry fit - Camiseta Básica Dry Poliamida Amni 6.6 com proteção UV fator 100. Tamanho: GG	32
6	3948	Camiseta - camisa careca sem sublimação manga longa - malha dry fit - Camiseta Básica Dry Poliamida Amni 6.6 com proteção UV fator 100. Tamanho: XG	10

Handwritten notes and corrections next to the table:
- Next to item 1: 1
- Next to item 2: 7, 3, 18
- Next to item 3: 122, 9, 60
- Next to item 4: 86, 13, 28
- Next to item 5: 32, 22
- Next to item 6: 10, 6



7	221726	Calça Tactel com proteção UV 50+. cor marrom - Confeccionada em tactel 4 cabos de ótimo resistência Composição 100% poliamida, gramatura 144 Gr M ² , Tecido com proteção UV 50+ durante toda sua vida útil, Secagem ultra rápida, Dois bolsos tipo faca na frente, Dois bolsos na frente com fechamento através de zíper, Dois bolsos traseiro, Dois bolsos cargos nas pernas. TAMANHO: 36	2
8	221726	Calça Tactel com proteção UV 50+. cor marrom - Confeccionada em tactel 4 cabos de ótimo resistência Composição 100% poliamida, gramatura 144 Gr M ² , Tecido com proteção UV 50+ durante toda sua vida útil, Secagem ultra rápida, Dois bolsos tipo faca na frente, Dois bolsos na frente com fechamento através de zíper, Dois bolsos traseiro, Dois bolsos cargos nas pernas. TAMANHO: 38	22
9	221726	Calça Tactel com proteção UV 50+. cor marrom - Confeccionada em tactel 4 cabos de ótimo resistência Composição 100% poliamida, gramatura 144 Gr M ² , Tecido com proteção UV 50+ durante toda sua vida útil, Secagem ultra rápida, Dois bolsos tipo faca na frente, Dois bolsos na frente com fechamento através de zíper, Dois bolsos traseiro, Dois bolsos cargos nas pernas. TAMANHO: 40	44
10	221726	Calça Tactel com proteção UV 50+. cor marrom - Confeccionada em tactel 4 cabos de ótimo resistência Composição 100% poliamida, gramatura 144 Gr M ² , Tecido com proteção UV 50+ durante toda sua vida útil, Secagem ultra rápida, Dois bolsos tipo faca na frente, Dois bolsos na frente com fechamento através de zíper, Dois bolsos traseiro, Dois bolsos cargos nas pernas. TAMANHO: 42	58
11	221726	Calça Tactel com proteção UV 50+. cor marrom - Confeccionada em tactel 4 cabos de ótimo resistência Composição 100% poliamida, gramatura 144 Gr M ² , Tecido com proteção UV 50+ durante toda sua vida útil, Secagem ultra rápida, Dois bolsos tipo faca na frente, Dois bolsos na frente com fechamento através de zíper, Dois bolsos traseiro, Dois bolsos cargos nas pernas. TAMANHO: 44	72
12	221726	Calça Tactel com proteção UV 50+. cor marrom - Confeccionada em tactel 4 cabos de ótimo resistência Composição 100% poliamida, gramatura 144 Gr M ² , Tecido com proteção UV 50+ durante toda sua vida útil, Secagem ultra rápida, Dois bolsos tipo faca na frente, Dois bolsos na frente com fechamento através de zíper, Dois bolsos traseiro, Dois bolsos cargos nas pernas. TAMANHO: 46	28
13	221726	Calça Tactel com proteção UV 50+. cor marrom - Confeccionada em tactel 4 cabos de ótimo resistência Composição 100% poliamida, gramatura 144 Gr M ² , Tecido com proteção UV 50+ durante toda sua vida útil, Secagem ultra rápida, Dois bolsos tipo faca na frente, Dois bolsos na frente com fechamento através de zíper, Dois bolsos traseiro, Dois bolsos cargos nas pernas. TAMANHO: 48	20



16

30

14

28

20

8



14	22 17 26	Calça Tactel com proteção UV 50+. cor marrom- Confeccionada em tactel 4 cabos de ótimo resistência Composição 100% poliamida, gramatura 144 Gr M ² , Tecido com proteção UV 50+ durante toda sua vida útil, Secagem ultra rápida, Dois bolsos tipo faca na frente, Dois bolsos na frente com fechamento através de zíper, Dois bolsos traseiro, Dois bolsos cargos nas pernas. TAMANHO: 50	8
15	22 17 26	Calça Tactel com proteção UV 50+. cor marrom- Confeccionada em tactel 4 cabos de ótimo resistência Composição 100% poliamida, gramatura 144 Gr M ² , Tecido com proteção UV 50+ durante toda sua vida útil, Secagem ultra rápida, Dois bolsos tipo faca na frente, Dois bolsos na frente com fechamento através de zíper, Dois bolsos traseiro, Dois bolsos cargos nas pernas. TAMANHO: 52	4
16	22 17 26	Calça Tactel com proteção UV 50+. cor marrom - Confeccionada em tactel 4 cabos de ótimo resistência Composição 100% poliamida, gramatura 144 Gr M ² , Tecido com proteção UV 50+ durante toda sua vida útil, Secagem ultra rápida, Dois bolsos tipo faca na frente, Dois bolsos na frente com fechamento através de zíper, Dois bolsos traseiro, Dois bolsos cargos nas pernas. TAMANHO: 54	4
17	22 17 26	Calça Tactel com proteção UV 50+. cor marrom - Confeccionada em tactel 4 cabos de ótimo resistência Composição 100% poliamida, gramatura 144 Gr M ² , Tecido com proteção UV 50+ durante toda sua vida útil, Secagem ultra rápida, Dois bolsos tipo faca na frente, Dois bolsos na frente com fechamento através de zíper, Dois bolsos traseiro, Dois bolsos cargos nas pernas. TAMANHO: 56	2
18	482286	Colete Identificação Material: Tecido; Tipo Tecido: Brim; Quantidade Bolsos: 4 (2 Superiores Frontais E 2 Inferiores Laterais); Características Adicionais: Conforme Modelo Do Órgão; Cor: Verde Tamanho: PP	1
19	482286	Colete Identificação Material: Tecido; Tipo Tecido: Brim; Quantidade Bolsos: 4 (2 Superiores Frontais E 2 Inferiores Laterais); Características Adicionais: Conforme Modelo Do Órgão; Cor: Verde; Tamanho: P	7
20	482286	Colete Identificação Material: Tecido; Tipo Tecido: Brim; Quantidade Bolsos: 4 (2 Superiores Frontais E 2 Inferiores Laterais); Características Adicionais: Conforme Modelo Do Órgão; Cor: Verde; Tamanho: M	61
21	355024	Colete Identificação Material: Tecido; Tipo Tecido: Brim; Quantidade Bolsos: 4 (2 Superiores Frontais E 2 Inferiores Laterais); Características Adicionais: Conforme Modelo Do Órgão; Cor: Verde; Tamanho: G	42
22	482286	Colete Identificação Material: Tecido; Tipo Tecido: Brim; Quantidade Bolsos: 4 (2 Superiores Frontais E 2 Inferiores Laterais); Características Adicionais: Conforme Modelo Do Órgão; Cor: Verde; Tamanho: GG	16

4

7

2

UNCO

20

54

32

22



23	482286	Colete Identificação Material: Tecido; Tipo Tecido: Brim; Quantidade Bolsos: 4 (2 Superiores Frontais E 2 Inferiores Laterais); Características Adicionais: Conforme Modelo Do Órgão; Cor: Verde; Tamanho: XG	5
24	27	CHAPÉU COM ABA / TAMANHO ÚNICO - com proteção para a nuca produto leve(tipo microfibra), resistente e confortável. Possui ajustes em velcro, aba larga, flexível e dobrável que se estende de temporada a temporada e um sistema neck guard que cobre a região cervical (posterior/lateral) dos efeitos nocivos do sol. Disponíveis nas cores: verde musgo, camuflado, caqui e cinza. Para trabalhos de mata adentro fechada. Com Certificado de aprovação do Ministério do Trabalho. Pode ser adquirido ainda na cor azul escuro.	133
25		Bolsa de lona padrão FNS, confeccionada em lona de algodão impermeável, com divisão interna, na cor cáqui (mostarda), com bolso sem lapela. Alça em cadarço de algodão largura 50 mm, nas seguintes medidas 31 x 37 x 20, com logomarca impressa por serigrafia em uma cor. (Alça em cadarço 100 % algodão c/ ombreira). Tamanho: único.	133

Isto posto, agradecemos a atenção e destacamos a nossa plena disponibilidade de prestarmos esclarecimentos, caso se façam necessários.

Atenciosamente,

Cláudio Falcão
Secretário de Saúde

Prefeitura de São Lourenço da Mata - PE
Dr. Claudio Falcão
Secretário de Saúde



ANEXO I - MODELO DO COLETE DE IDENTIFICAÇÃO DOS AGENTES COMUNITÁRIOS DE SAÚDE





Ofício nº 63/2022

São Lourenço da Mata, 12 de abril de 2022.

Ao Setor de Compras de São Lourenço da Mata

Att: Sônia Oliveira

Assunto: Solicitação de protetores solares para os Agentes de Combate às Endemias (ACE) e Agentes Comunitários de Saúde (ACS)

Cumprimentando-a cordialmente e, considerando a necessidade de utilização de produto individual para a proteção solar segura para os profissionais da saúde que realizam trabalho de campo, extramuro à secretaria, como forma de protegê-los dos riscos que podem ameaçar sua saúde durante a execução das atividades laborais.

Vimos por meio deste, solicitar a aquisição de protetor solar para os Agentes de Combate às Endemias (ACE) e Agentes Comunitários de Saúde (ACS) vinculados a esta secretaria, tendo em vista a necessidade exposta acima, de acordo com o descritivo abaixo:

Tabela 1. Protetores solares, segundo CATMAT, descrição, quantidade e setor atendido. São Lourenço da Mata, 2022.

ITEM	CATMAT	DESCRIÇÃO	QUANT.	SETOR ATENDIDO
1	478110	Protetor Solar Tipo Proteção: Uva/Uvb; Fator Proteção: Fator 70; Forma Farmacêutica: Loção Cremosa; Adicional: Isento De Óleo.	120	DIRETORIA DE VIGILÂNCIA AMBIENTAL
2	478110	Protetor Solar Tipo Proteção: Uva/Uvb; Fator Proteção: Fator 70; Forma Farmacêutica: Loção Cremosa; Adicional: Isento De Óleo.	300	ATENÇÃO BÁSICA

120 ml

Comunicação



SÃO LOURENÇO DA MATA
PREFEITURA MUNICIPAL
RUMO AO DESENVOLVIMENTO

**PREFEITURA MUNICIPAL DE SÃO LOURENÇO DA MATA
SECRETARIA DE SAÚDE**



Isto posto, aproveitamos a oportunidade para renovar nossos protestos de apreço e consideração, destacando a nossa plena disponibilidade de prestarmos esclarecimentos, caso se façam necessários.

Atenciosamente,

Cláudio Falcão

Secretário de Saúde

Prefeitura de São Lourenço da Mata - PE
Dr. Claudio Falcão
Secretário de Saúde



Ofício nº 98/2022

São Lourenço da Mata, 11 de maio de 2022.

Ao setor de Compras de São Lourenço da Mata

Att. Sônia Oliveira

Assunto: Retificação do Ofício nº 44/2022

Prezada,

Cumprimentando-a, cordialmente, venho por meio deste, retificar o ofício nº 44/2022, o qual solicita a aquisição dos coletes de identificação para os funcionários da vigilância sanitária, conforme o preconizado na resolução - RDC nº 9, de 23 de janeiro de 2004 da Agência Nacional de Vigilância Sanitária, que dispõe sobre as características do crachá de identificação dos profissionais em exercício na Agência Nacional de Vigilância Sanitária - ANVISA, do crachá de identificação/credencial e do colete dos profissionais designados para atuarem nas atividades de inspeção, fiscalização, autuação e outras relativas ao exercício.

A retificação consta na descrição dos itens. Segue em anexo o modelo do colete solicitado, bem como a logomarca da prefeitura.

Tabela 1. Coletes segundo CATMAT, descrição e quantidade. São Lourenço da Mata, 2022.

ITEM	CATMAT	DESCRIÇÃO	QUANT.
1	482286	Colete Identificação Material: Tecido Tipo Tecido: Brim; Quantidade Bolsos: 4 (2 Superiores Frontais E 2 Inferiores Laterais); Características Adicionais: Conforme Modelo Do Órgão; Cor: Cinza; Com logomarca da Prefeitura Municipal por sublimação. Tamanho: P	4
2	482286	Colete Identificação Material: Tecido Tipo Tecido: Brim; Quantidade Bolsos: 4 (2 Superiores Frontais E 2 Inferiores Laterais); Características Adicionais: Conforme Modelo Do Órgão; Cor: Cinza. Com logomarca da Prefeitura Municipal por sublimação. Tamanho: M	2
3	355024	Colete Identificação Material: Tecido Tipo Tecido: Brim; Quantidade Bolsos: 4 (2 Superiores Frontais E 2 Inferiores Laterais); Características Adicionais: Conforme Modelo Do Órgão; Cor: Cinza. Com logomarca da Prefeitura Municipal por sublimação. Tamanho: G	6

Isto posto, agradecemos a atenção e destacamos a nossa plena disponibilidade de prestarmos esclarecimentos, caso se façam necessários.



Atenciosamente,

Prefeitura de São Lourenço da Mata - PE
Dr. Claudio Falcão
Secretário de Saúde

Cláudio Falcão

Secretário de Saúde



ANEXO I - MODELO DO COLETE DE IDENTIFICAÇÃO DA DIRETORIA DE VIGILÂNCIA SANITÁRIA





ANEXO II - LOGOMARCA DA PREFEITURA MUNICIPAL DE SÃO LOURENÇO DA MATA



SÃO LOURENÇO DA MATA
PREFEITURA MUNICIPAL
RUMO AO DESENVOLVIMENTO

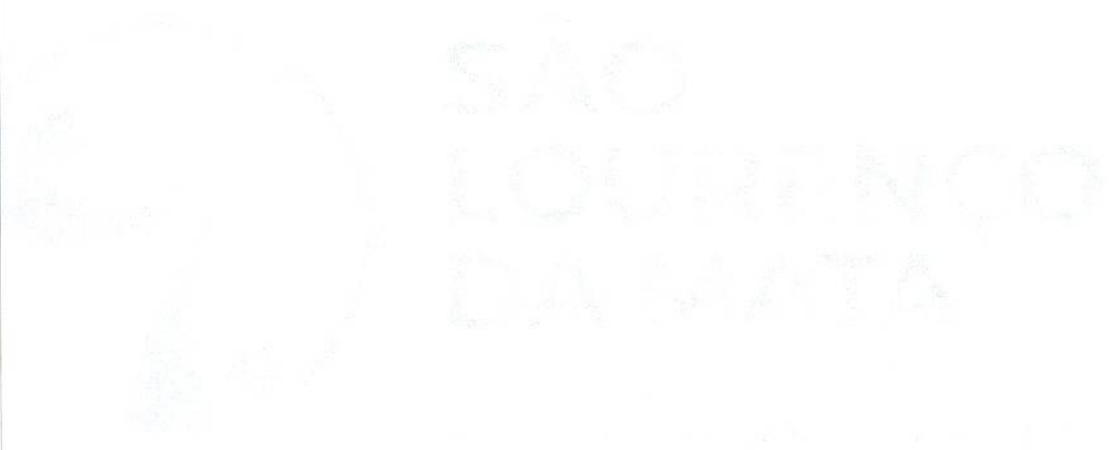

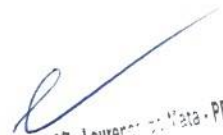
Prefeitura de São Lourenço da Mata - PE
Dr. Claudio Falcão
Secretário de Saúde

Ofício nº 99/2022

São Lourenço da Mata, 11 de maio de 2022.

Ao Setor de Compras de São Lourenço da Mata

Att. Sônia Oliveira

Assunto: Retificação do Ofício nº 50/2022

Prezada,

Cumprimentando-a, cordialmente, venho por meio deste ofício retificar o ofício nº 50/2022, o qual solicita a aquisição dos fardamentos e materiais descritos na tabela abaixo para os Agentes Comunitários de Saúde (ACS) deste município, visando minimizar os riscos ocupacionais, de maneira a tornar as condições de trabalho mais seguras, conforme o preconizado na Norma Regulamentadora nº 6 (NR-06), que trata de Equipamento de Proteção Individual, aprovada pela Portaria nº 3.214, de 8 de junho de 1978, do Ministério do Trabalho.

A retificação consta nos catmat's e descrição dos itens. Segue em anexo o modelo do colete de identificação solicitado.

Tabela 1. Fardamentos e materiais segundo CATMAT, descrição e quantidade. São Lourenço da Mata, 2022.

ITEM	CATMAT	DESCRIÇÃO	QUANT.
1	3948	Camiseta - camisa careca sem sublimação manga longa - malha dry fit - Camiseta Básica Dry Poliamida Amni 6.6 com proteção UV fator 100. Tamanho: PP	1
2	3948	Camiseta - camisa careca sem sublimação manga longa - malha dry fit - Camiseta Básica Dry Poliamida Amni 6.6 com proteção UV fator 100. Tamanho: P	7
3	3948	Camiseta - camisa careca sem sublimação manga longa - malha dry fit - Camiseta Básica Dry Poliamida Amni 6.6 com proteção UV fator 100. Tamanho: M	122
4	3948	Camiseta - camisa careca sem sublimação manga longa - malha dry fit - Camiseta Básica Dry Poliamida Amni 6.6 com proteção UV fator 100. Tamanho: G	86
5	3948	Camiseta - camisa careca sem sublimação manga longa - malha dry fit - Camiseta Básica Dry Poliamida Amni 6.6 com proteção UV fator 100. Tamanho: GG	32
6	3948	Camiseta - camisa careca sem sublimação manga longa - malha dry fit - Camiseta Básica Dry Poliamida Amni 6.6 com proteção UV fator 100. Tamanho: XG	10



7		Calça Tactel com proteção UV 50+. cor marrom - Confeccionada em tactel 4 cabos de ótimo resistência Composição 100% poliamida, gramatura 144 Gr M ² , Tecido com proteção UV 50+ durante toda sua vida útil, Secagem ultra rápida, Dois bolsos tipo faca na frente, Dois bolsos na frente com fechamento através de zíper, Dois bolsos traseiro, Dois bolsos cargos nas pernas. TAMANHO: 36	2
8	221726	Calça Tactel com proteção UV 50+. cor marrom - Confeccionada em tactel 4 cabos de ótimo resistência Composição 100% poliamida, gramatura 144 Gr M ² , Tecido com proteção UV 50+ durante toda sua vida útil, Secagem ultra rápida, Dois bolsos tipo faca na frente, Dois bolsos na frente com fechamento através de zíper, Dois bolsos traseiro, Dois bolsos cargos nas pernas. TAMANHO: 38	22
9	221726	Calça Tactel com proteção UV 50+. cor marrom - Confeccionada em tactel 4 cabos de ótimo resistência Composição 100% poliamida, gramatura 144 Gr M ² , Tecido com proteção UV 50+ durante toda sua vida útil, Secagem ultra rápida, Dois bolsos tipo faca na frente, Dois bolsos na frente com fechamento através de zíper, Dois bolsos traseiro, Dois bolsos cargos nas pernas. TAMANHO: 40	44
10	221726	Calça Tactel com proteção UV 50+. cor marrom - Confeccionada em tactel 4 cabos de ótimo resistência Composição 100% poliamida, gramatura 144 Gr M ² , Tecido com proteção UV 50+ durante toda sua vida útil, Secagem ultra rápida, Dois bolsos tipo faca na frente, Dois bolsos na frente com fechamento através de zíper, Dois bolsos traseiro, Dois bolsos cargos nas pernas. TAMANHO: 42	58
11	221726	Calça Tactel com proteção UV 50+. cor marrom - Confeccionada em tactel 4 cabos de ótimo resistência Composição 100% poliamida, gramatura 144 Gr M ² , Tecido com proteção UV 50+ durante toda sua vida útil, Secagem ultra rápida, Dois bolsos tipo faca na frente, Dois bolsos na frente com fechamento através de zíper, Dois bolsos traseiro, Dois bolsos cargos nas pernas. TAMANHO: 44	72
12	221726	Calça Tactel com proteção UV 50+. cor marrom - Confeccionada em tactel 4 cabos de ótimo resistência Composição 100% poliamida, gramatura 144 Gr M ² , Tecido com proteção UV 50+ durante toda sua vida útil, Secagem ultra rápida, Dois bolsos tipo faca na frente, Dois bolsos na frente com fechamento através de zíper, Dois bolsos traseiro, Dois bolsos cargos nas pernas. TAMANHO: 46	28
13	221726	Calça Tactel com proteção UV 50+. cor marrom - Confeccionada em tactel 4 cabos de ótimo resistência Composição 100% poliamida, gramatura 144 Gr M ² , Tecido com proteção UV 50+ durante toda sua vida útil, Secagem ultra rápida, Dois bolsos tipo faca na frente, Dois bolsos na frente com fechamento através de zíper, Dois bolsos traseiro, Dois bolsos cargos nas pernas. TAMANHO: 48	20

Handwritten notes and signatures in orange and red ink, including checkmarks and initials, are present to the right of the table rows.



14	221726	Calça Tactel com proteção UV 50+. cor marrom- Confeccionada em tactel 4 cabos de ótimo resistência Composição 100% poliamida, gramatura 144 Gr M ² , Tecido com proteção UV 50+ durante toda sua vida útil, Secagem ultra rápida, Dois bolsos tipo faca na frente, Dois bolsos na frente com fechamento através de zíper, Dois bolsos traseiro, Dois bolsos cargos nas pernas. TAMANHO: 50	8	OK V
15	221726	Calça Tactel com proteção UV 50+. cor marrom- Confeccionada em tactel 4 cabos de ótimo resistência Composição 100% poliamida, gramatura 144 Gr M ² , Tecido com proteção UV 50+ durante toda sua vida útil, Secagem ultra rápida, Dois bolsos tipo faca na frente, Dois bolsos na frente com fechamento através de zíper, Dois bolsos traseiro, Dois bolsos cargos nas pernas. TAMANHO: 52	4	OK V
16	221726	Calça Tactel com proteção UV 50+. cor marrom - Confeccionada em tactel 4 cabos de ótimo resistência Composição 100% poliamida, gramatura 144 Gr M ² , Tecido com proteção UV 50+ durante toda sua vida útil, Secagem ultra rápida, Dois bolsos tipo faca na frente, Dois bolsos na frente com fechamento através de zíper, Dois bolsos traseiro, Dois bolsos cargos nas pernas. TAMANHO: 54	4	OK V
17	221726	Calça Tactel com proteção UV 50+. cor marrom - Confeccionada em tactel 4 cabos de ótimo resistência Composição 100% poliamida, gramatura 144 Gr M ² , Tecido com proteção UV 50+ durante toda sua vida útil, Secagem ultra rápida, Dois bolsos tipo faca na frente, Dois bolsos na frente com fechamento através de zíper, Dois bolsos traseiro, Dois bolsos cargos nas pernas. TAMANHO: 56	2	OK V
18	482286	Colete Identificação Material: Tecido; Tipo Tecido: Brim; Quantidade Bolsos: 4 (2 Superiores Frontais E 2 Inferiores Laterais); Características Adicionais: Conforme Modelo Do Órgão; Cor: Verde. Com logomarca da Prefeitura Municipal sigla SUS e ACS por sublimação. Tamanho: PP	1	
19	482286	Colete Identificação Material: Tecido; Tipo Tecido: Brim; Quantidade Bolsos: 4 (2 Superiores Frontais E 2 Inferiores Laterais); Características Adicionais: Conforme Modelo Do Órgão; Cor: Verde; Com logomarca da Prefeitura Municipal, sigla SUS e ACS por sublimação. Tamanho: P	7	
20	482286	Colete Identificação Material: Tecido; Tipo Tecido: Brim; Quantidade Bolsos: 4 (2 Superiores Frontais E 2 Inferiores Laterais); Características Adicionais: Conforme Modelo Do Órgão; Cor: Verde; Com logomarca da Prefeitura Municipal, sigla SUS e ACS por sublimação. Tamanho: M	61	
21	355024	Colete Identificação Material: Tecido; Tipo Tecido: Brim; Quantidade Bolsos: 4 (2 Superiores Frontais E 2 Inferiores Laterais); Características Adicionais: Conforme Modelo Do Órgão; Cor: Verde; Com logomarca da Prefeitura Municipal, sigla SUS e ACS por sublimação. Tamanho: G	42	



22	482286	Colete Identificação Material: Tecido; Tipo Tecido: Brim; Quantidade Bolsos: 4 (2 Superiores Frontais E 2 Inferiores Laterais); Características Adicionais: Conforme Modelo Do Órgão; Cor: Verde; Com logomarca da Prefeitura Municipal, sigla SUS e ACS por sublimação. Tamanho: GG	16
23	482286	Colete Identificação Material: Tecido; Tipo Tecido: Brim; Quantidade Bolsos: 4 (2 Superiores Frontais E 2 Inferiores Laterais); Características Adicionais: Conforme Modelo Do Órgão; Cor: Verde; Com logomarca da Prefeitura Municipal, sigla SUS e ACS por sublimação. Tamanho: XG	5
24	27	CHAPÉU COM ABA / TAMANHO ÚNICO - com proteção para a nuca produto leve(tipo microfibra), resistente e confortável. Possui ajustes em velcro, aba larga, flexível e dobrável que se estende de temporada a temporada e um sistema neck guard que cobre a região cervical (posterior/lateral) dos efeitos nocivos do sol. Disponíveis nas cores: verde musgo, camuflado, caqui e cinza. Para trabalhos de mata adentro fechada. Com Certificado de aprovação do Ministério do Trabalho. Pode ser adquirido ainda na cor azul escuro. Características adicionais: Com logomarca da Prefeitura Municipal e sigla ACS por sublimação .	133
25	65285	Bolsa de lona padrão FNS, confeccionada em lona de algodão impermeável, com divisão interna, na cor cáqui (mostarda), com bolso sem lapela. Alça em cadarço de algodão largura 50 mm, nas seguintes medidas 31 x 37 x 20, com logomarca impressa por serigrafia em uma cor. (Alça em cadarço 100 % algodão c/ ombreira). Tamanho: único. Características adicionais: Logomarca da Prefeitura por sublimação.	133

OK
OK
OK

Isto posto, agradecemos a atenção e destacamos a nossa plena disponibilidade de prestarmos esclarecimentos, caso se façam necessários.

Atenciosamente,

Prefeitura de São Lourenço da Mata - PE
Dr. Claudio Falcão
Secretário de Saúde

Cláudio Falcão

Secretário de Saúde



ANEXO I - MODELO DO COLETE DE IDENTIFICAÇÃO DOS AGENTES COMUNITÁRIOS DE SAÚDE





SÃO LOURENÇO DA MATA
PREFEITURA MUNICIPAL
RUMO AO DESENVOLVIMENTO

PREFEITURA MUNICIPAL DE SÃO LOURENÇO DA MATA
SECRETARIA DE SAÚDE



ANEXO II - LOGOMARCA DA PREFEITURA MUNICIPAL DE SÃO LOURENÇO DA MATA



SÃO LOURENÇO DA MATA

PREFEITURA MUNICIPAL

RUMO AO DESENVOLVIMENTO



Ofício nº 100/2022

São Lourenço da Mata, 11 de maio de 2022.

Ao setor de Compras de São Lourenço da Mata

Att. Sônia Oliveira

Assunto: Retificação do Ofício nº 43/2022

Prezada,

Cumprimentando-a, cordialmente, venho por meio deste ofício retificar o ofício nº 43/2022, o qual solicita a aquisição dos fardamentos e materiais descritos na tabela abaixo para os Agentes de Combate a Endemias deste município, visando minimizar os riscos ocupacionais, de maneira a tornar as condições de trabalho mais seguras, conforme o preconizado na Norma Regulamentadora nº 6 (NR-06), que trata de Equipamento de Proteção Individual, aprovada pela Portaria nº 3.214, de 8 de junho de 1978, do Ministério do Trabalho.

A retificação consta nos catmá's e na descrição dos itens. Segue em anexo o modelo de colete de identificação e solicitação do setor.

Tabela 1. Fardamento e materiais segundo CATMAT, descrição e quantidade. São Lourenço da Mata, 2022.

ITEM	CATMAT	DESCRIÇÃO	QUANT.
1	3948	Camiseta - camisa careca sem sublimação manga longa - malha dry fit - Camiseta Básica Dry Poliamida Amni 6.6 com proteção UV fator 100. Tamanho: P	18
2	3948	Camiseta - camisa careca sem sublimação manga longa - malha dry fit - Camiseta Básica Dry Poliamida Amni 6.6 com proteção UV fator 100. Tamanho: M	60
3	3948	Camiseta - camisa careca sem sublimação manga longa - malha dry fit - Camiseta Básica Dry Poliamida Amni 6.6 com proteção UV fator 100. Tamanho: G	28
4	3948	Camiseta - camisa careca sem sublimação manga longa - malha dry fit - Camiseta Básica Dry Poliamida Amni 6.6 com proteção UV fator 100. Tamanho: GG	22
5		Calça Tactel com proteção UV 50+. cor marrom - Confeccionada em tactel 4 cabos de ótimo resistência Composição 100% poliamida, gramatura 144 Gr M ² , Tecido com proteção UV 50+ durante toda sua vida útil, Secagem ultra rápida, Dois bolsos tipo faca na frente, Dois bolsos na frente com fechamento através de zíper, Dois bolsos traseiro, Dois bolsos cargos nas pernas. TAMANHO: 36	6
6	221726	Calça Tactel com proteção UV 50+. cor marrom - Confeccionada em tactel 4 cabos de ótimo resistência Composição 100% poliamida, gramatura 144 Gr M ² , Tecido com proteção UV 50+ durante toda sua vida útil, Secagem ultra rápida, Dois bolsos tipo faca na frente, Dois bolsos na frente com fechamento através de zíper, Dois bolsos traseiro, Dois bolsos cargos nas pernas. TAMANHO: 38	16



7	221726	Calça Tactel com proteção UV 50+. cor marrom - Confeccionada em tactel 4 cabos de ótimo resistência Composição 100% poliamida, gramatura 144 Gr M ² , Tecido com proteção UV 50+ durante toda sua vida útil, Secagem ultra rápida, Dois bolsos tipo faca na frente, Dois bolsos na frente com fechamento através de zíper, Dois bolsos traseiro, Dois bolsos cargos nas pernas. TAMANHO: 40	30 +44 ✓
8	221726	Calça Tactel com proteção UV 50+. cor marrom - Confeccionada em tactel 4 cabos de ótimo resistência Composição 100% poliamida, gramatura 144 Gr M ² , Tecido com proteção UV 50+ durante toda sua vida útil, Secagem ultra rápida, Dois bolsos tipo faca na frente, Dois bolsos na frente com fechamento através de zíper, Dois bolsos traseiro, Dois bolsos cargos nas pernas. TAMANHO: 42	14 +58 ✓
9	221726	Calça Tactel com proteção UV 50+. cor marrom - Confeccionada em tactel 4 cabos de ótimo resistência Composição 100% poliamida, gramatura 144 Gr M ² , Tecido com proteção UV 50+ durante toda sua vida útil, Secagem ultra rápida, Dois bolsos tipo faca na frente, Dois bolsos na frente com fechamento através de zíper, Dois bolsos traseiro, Dois bolsos cargos nas pernas. TAMANHO: 44	28 +72 ✓
10	221726	Calça Tactel com proteção UV 50+. cor marrom - Confeccionada em tactel 4 cabos de ótimo resistência Composição 100% poliamida, gramatura 144 Gr M ² , Tecido com proteção UV 50+ durante toda sua vida útil, Secagem ultra rápida, Dois bolsos tipo faca na frente, Dois bolsos na frente com fechamento através de zíper, Dois bolsos traseiro, Dois bolsos cargos nas pernas. TAMANHO: 46	20 +28 ✓
11	221726	Calça Tactel com proteção UV 50+. cor marrom - Confeccionada em tactel 4 cabos de ótimo resistência Composição 100% poliamida, gramatura 144 Gr M ² , Tecido com proteção UV 50+ durante toda sua vida útil, Secagem ultra rápida, Dois bolsos tipo faca na frente, Dois bolsos na frente com fechamento através de zíper, Dois bolsos traseiro, Dois bolsos cargos nas pernas. TAMANHO: 48	8 +20 ✓
12	221726	Calça Tactel com proteção UV 50+. cor marrom - Confeccionada em tactel 4 cabos de ótimo resistência Composição 100% poliamida, gramatura 144 Gr M ² , Tecido com proteção UV 50+ durante toda sua vida útil, Secagem ultra rápida, Dois bolsos tipo faca na frente, Dois bolsos na frente com fechamento através de zíper, Dois bolsos traseiro, Dois bolsos cargos nas pernas. TAMANHO: 50	4 +8 ✓
13	221726	Calça Tactel com proteção UV 50+. cor marrom - Confeccionada em tactel 4 cabos de ótimo resistência Composição 100% poliamida, gramatura 144 Gr M ² , Tecido com proteção UV 50+ durante toda sua vida útil, Secagem ultra rápida, Dois bolsos tipo faca na frente, Dois bolsos na frente com fechamento através de zíper, Dois bolsos traseiro, Dois bolsos cargos nas pernas. TAMANHO: 54	2 +4 ✓
14	373628	Botina Segurança -Material: Vaqueta Curtida Ao Cromo Hidrofugado; Material Sola: Poliuretano E Borracha Nitrílica; Modelo: Cano Alto Alcochoado E Cardaço; Tipo Sola: Antiderrapante Com Estrutura Injetada No Cabedal Características Adicionais: Calçado Aprovado Para Uso Em Ambiente Energizado; Tamanho: 35 Cor: Preta.	4 - 0 ✓



15	373620	Botina Segurança - Material: Vaqueta Curtida Ao Cromo Hidrofugado; Material Sola: Poliuretano E Borracha Nitrílica Modelo: Cano Alto Alcochoado E Cardaço; Tipo Sola: Antiderrapante Com Estrutura Injetada No Cabedal Características Adicionais: Calçado Aprovado Para Uso Em Ambiente Energizado; Tamanho: 36 ; Cor: Preta ✓	16
16	373621	Botina Segurança - Material: Vaqueta Curtida Ao Cromo Hidrofugado; Material Sola: Poliuretano E Borracha Nitrílica Modelo: Cano Alto Alcochoado E Cardaço; Tipo Sola: Antiderrapante Com Estrutura Injetada No Cabedal Características Adicionais: Calçado Aprovado Para Uso Em Ambiente Energizado; Tamanho: 37 ; Cor: Preta.	18
17	373633	Botina Segurança - Material: Vaqueta Curtida Ao Cromo Hidrofugado; Material Sola: Poliuretano E Borracha Nitrílica Modelo: Cano Alto Alcochoado E Cardaço; Tipo Sola: Antiderrapante Com Estrutura Injetada No Cabedal Características Adicionais: Calçado Aprovado Para Uso Em Ambiente Energizado; Tamanho: 38 ; Cor: Preta.	22 ✓
18	373625	Botina Segurança - Material: Vaqueta Curtida Ao Cromo Hidrofugado; Material Sola: Poliuretano E Borracha Nitrílica Modelo: Cano Alto Alcochoado E Cardaço; Tipo Sola: Antiderrapante Com Estrutura Injetada No Cabedal Características Adicionais: Calçado Aprovado Para Uso Em Ambiente Energizado; Tamanho: 39 ; Cor: Preta.	12 ✓
19	373626	Botina Segurança - Material: Vaqueta Curtida Ao Cromo Hidrofugado; Material Sola: Poliuretano E Borracha Nitrílica Modelo: Cano Alto Alcochoado E Cardaço; Tipo Sola: Antiderrapante Com Estrutura Injetada No Cabedal Características Adicionais: Calçado Aprovado Para Uso Em Ambiente Energizado; Tamanho: 40 ; Cor: Preta	20 ✓
20	373627	Botina Segurança - Material: Vaqueta Curtida Ao Cromo Hidrofugado; Material Sola: Poliuretano E Borracha Nitrílica Modelo: Cano Alto Alcochoado E Cardaço; Tipo Sola: Antiderrapante Com Estrutura Injetada No Cabedal Características Adicionais: Calçado Aprovado Para Uso Em Ambiente Energizado; Tamanho: 41 ; Cor: Preta.	8
21	373622	Botina Segurança - Material: Vaqueta Curtida Ao Cromo Hidrofugado; Material Sola: Poliuretano E Borracha Nitrílica Modelo: Cano Alto Alcochoado E Cardaço; Tipo Sola: Antiderrapante Com Estrutura Injetada No Cabedal Características Adicionais: Calçado Aprovado Para Uso Em Ambiente Energizado; Tamanho: 42 ; Cor: Preta	14 ✓
22	373624	Botina Segurança - Material: Vaqueta Curtida Ao Cromo Hidrofugado; Material Sola: Poliuretano E Borracha Nitrílica Modelo: Cano Alto Alcochoado E Cardaço; Tipo Sola: Antiderrapante Com Estrutura Injetada No Cabedal Características Adicionais: Calçado Aprovado Para Uso Em Ambiente Energizado; Tamanho: 43 ; Cor: Preta	2 ✓
23	373623	Botina Segurança - Material: Vaqueta Curtida Ao Cromo Hidrofugado; Material Sola: Poliuretano E Borracha Nitrílica Modelo: Cano Alto Alcochoado E Cardaço; Tipo Sola: Antiderrapante Com Estrutura Injetada No Cabedal Características Adicionais: Calçado Aprovado Para Uso Em Ambiente Energizado; Tamanho: 44 ; Cor: Preta.	2 ✓



24	482286	Colete Identificação Material: Tecido Tipo Tecido: Brim; Quantidade Bolsos: 4 (2 Superiores Frontais E 2 Inferiores Laterais); Características Adicionais: Conforme Modelo Do Órgão; Cor: Verde. Com logomarca da Prefeitura Municipal, sigla ACE e SUS por sublimação. Tamanho: P	20
25	482286	Colete Identificação Material: Tecido Tipo Tecido: Brim; Quantidade Bolsos: 4 (2 Superiores Frontais E 2 Inferiores Laterais); Características Adicionais: Conforme Modelo Do Órgão; Cor: Verde. Com logomarca da Prefeitura Municipal, sigla ACE e SUS por sublimação. Tamanho: M	54
26	355024	Colete Identificação Material: Tecido Tipo Tecido: Brim; Quantidade Bolsos: 4 (2 Superiores Frontais E 2 Inferiores Laterais); Características Adicionais: Conforme Modelo Do Órgão; Cor: Verde. Com logomarca da Prefeitura Municipal, sigla ACE e SUS por sublimação. Tamanho: G	32
27	482286	Colete Identificação Material: Tecido Tipo Tecido: Brim; Quantidade Bolsos: 4 (2 Superiores Frontais E 2 Inferiores Laterais); Características Adicionais: Conforme Modelo Do Órgão; Cor: Verde. Com logomarca da Prefeitura Municipal, sigla ACE e SUS por sublimação. Tamanho: GG	22
28	27	CHAPÉU COM ABA / TAMANHO ÚNICO - com proteção para a nuca produto leve(tipo microfibra), resistente e confortável. Possui ajustes em velcro, aba larga, flexível e dobrável que se estende de temporada a temporada e um sistema neck guard que cobre a região cervical (posterior/lateral) dos efeitos nocivos do sol. Disponíveis nas cores: verde musgo, camuflado, caqui e cinza. Para trabalhos de mata adentro fechada. Com Certificado de aprovação do Ministério do Trabalho. Pode ser adquirido ainda na cor azul escuro. Com logomarca da Prefeitura Municipal e sigla ACE por sublimação.	80 <i>on</i>
29	65285	Bolsa de lona padrão FNS, confeccionada em lona de algodão impermeável, com divisão interna, na cor cáqui (mostarda), com bolso sem lapela. Alça em cadarço de algodão largura 50 mm, nas seguintes medidas 31 x 37 x 20, com logomarca impressa por serigrafia em uma cor. (Alça em cadarço 100 % algodão c/ ombreira). Tamanho: único.	100 <i>on</i>

Isto posto, agradecemos a atenção e destacamos a nossa plena disponibilidade de prestarmos esclarecimentos, caso se façam necessários.

Atenciosamente,

Prefeitura de São Lourenço da Mata - PE
Dr. Cláudio Falcão
Secretário de Saúde

Cláudio Falcão

Secretário de Saúde



ANEXO I - MODELO DO COLETE DE IDENTIFICAÇÃO DOS AGENTES DE COMBATE A ENDEMIAS





Ofício nº 101/2022

São Lourenço da Mata, 10 de maio de 2022.

Ao setor de Compras de São Lourenço da Mata

Att. Sônia Oliveira

Assunto: Retificação do ofício nº 62/2022

Cumprimentando-a, cordialmente, venho por meio deste retificar o ofício nº 62/2022, o qual solicita a aquisição dos coletes de identificação para os funcionários da vigilância epidemiológica, tendo em vista a necessidade destes profissionais transitarem nos domicílios realizando busca ativa de casos para elucidação de inquéritos epidemiológicos.

A retificação consta na descrição dos itens. E segue em anexo o modelo do colete e a solicitação do setor.

Tabela 1. Coletes segundo CATMAT, descrição e quantidade. São Lourenço da Mata, 2022.

ITEM	CATMAT	DESCRIÇÃO	QUANT.
1	482286	Colete Identificação Material: Tecido Tipo Tecido: Brim; Quantidade Bolsos: 4 (2 Superiores Frontais E 2 Inferiores Laterais); Características Adicionais: Conforme Modelo Do Órgão; Cor: Azul; Com logomarca da Prefeitura Municipal e nome Vigilância Epidemiológica por sublimação. Tamanho: P	2 →
2	482286	Colete Identificação Material: Tecido; Tipo Tecido: Brim; Quantidade Bolsos: 4 (2 Superiores Frontais E 2 Inferiores Laterais); Características Adicionais: Conforme Modelo Do Órgão; Cor: Azul; Com logomarca da Prefeitura Municipal e nome Vigilância Epidemiológica por sublimação. Tamanho: M	2
3	355024	Colete Identificação Material: Tecido; Tipo Tecido: Brim; Quantidade Bolsos: 4 (2 Superiores Frontais E 2 Inferiores Laterais); Características Adicionais: Conforme Modelo Do Órgão; Cor: Azul; Com logomarca da Prefeitura Municipal e nome Vigilância Epidemiológica por sublimação. Tamanho: G	1

Ok planilha
ok
Boa noite

OK
Paula

Isto posto, agradecemos a atenção e destacamos a nossa plena disponibilidade de prestarmos esclarecimentos, caso se façam necessários.

Atenciosamente,

Prefeitura de São Lourenço da Mata - PE
Dr. Claudio Falcão
Secretário de Saúde

Cláudio Falcão
Secretário de Saúde



Ofício nº 102/2022

São Lourenço da Mata, 10 de maio de 2022.

Ao setor de Compras de São Lourenço da Mata

Att. Sônia Oliveira

Assunto: Retificação do ofício nº 53/2022

Prezada,

Cumprimentando-a, cordialmente, venho por meio deste, retificar o ofício nº 53/2022, o qual solicita a aquisição dos coletes de identificação e camisas tipo UV para os motoristas vinculados à Coordenação de Transporte desta secretaria. Tais itens representam grande importância uma vez que os profissionais realizam o transporte de pacientes para tratamento nos Hospitais fora do município, intencionando a identificação dos mesmos além da segurança dos locais onde transitam. Os itens estão descritos na tabela abaixo. A retificação consta na descrição dos itens.

Tabela 1. Itens segundo CATMAT, descrição e quantidade. São Lourenço da Mata, 2022.

CATMAT	DESCRIÇÃO	QUANT.
482286	Colete Identificação Material: Tecido; Tipo Tecido: Brim; Quantidade Bolsos: 4 (2 Superiores Frontais E 2 Inferiores Laterais); Características Adicionais: Conforme Modelo Do Órgão; Cor: <u>Amarelo</u> ; Com logomarca da Prefeitura Municipal por sublimação. Tamanho: P	3 <i>OK</i>
482286	Colete Identificação Material: Tecido; Tipo Tecido: Brim; Quantidade Bolsos: 4 (2 Superiores Frontais E 2 Inferiores Laterais); Características Adicionais: Conforme Modelo Do Órgão; Cor: <u>Amarelo</u> ; Com logomarca da Prefeitura Municipal por sublimação. Tamanho: M	9 <i>OK</i>
355024	Colete Identificação Material: Tecido; Tipo Tecido: Brim; Quantidade Bolsos: 4 (2 Superiores Frontais E 2 Inferiores Laterais); Características Adicionais: Conforme Modelo Do Órgão; Cor: <u>Amarelo</u> ; Com logomarca da Prefeitura Municipal por sublimação. Tamanho: G	13 <i>OK</i>
3948	Camiseta - camisa careca sem sublimação manga longa - malha dry fit - Camiseta Básica Dry Poliamida Amni 6.6 com proteção UV fator 100. Cor: <u>Azul</u> . Tamanho: P	3 <i>OK</i>
3948	Camiseta - camisa careca sem sublimação manga longa - malha dry fit - Camiseta Básica Dry Poliamida Amni 6.6 com proteção UV fator 100. Cor: <u>Azul</u> . Tamanho: M	9 <i>OK</i>
3948	Camiseta - camisa careca sem sublimação manga longa - malha dry fit - Camiseta Básica Dry Poliamida Amni 6.6 com proteção UV fator 100. Cor: <u>Azul</u> . Tamanho: G	13 <i>OK</i>

Isto posto, agradecemos a atenção e destacamos a nossa plena disponibilidade de prestarmos esclarecimentos, caso se façam necessários.



Atenciosamente,

Prefeitura de São Lourenço da Mata - PE
Dr. Claudio Falcão
Secretário de Saúde

Cláudio Falcão

Secretário de Saúde

ESTADO DE PERNAMBUCO
MUNICÍPIO DE SÃO LOURENÇO DA MATA



SETOR DE COMPRAS

SOLICITAÇÃO DE COTAÇÃO PARA COLETES ESPECÍFICOS PARA TRANSPORTE, VIGILÂNCIA EPIDEMIOLÓGICA, VIGILÂNCIA SANITÁRIA E FARDAMENTOS PARA OS AGENTES COMUNITÁRIOS DE SAÚDE E ENXOVAL PARA HOSPITAL E MATERNIDADE PETRONILA CAMPOS

O município de São Lourenço da Mata- PE, com sede à Praça Dr. Araújo Sobrinho, s/n, Centro São Lourenço da Mata – PE. CEP 54.735-565, inscrita no CNPJ sob o nº 11.251.832/0001-05, por intermédio do presente, solicitar aos interessados, cotação de preços para os itens dispostos no quadro abaixo. As cotações deverão ser encaminhadas até o dia 26 de maio 2022 para o e-mail: compras@slm.pe.gov.br. ATT: SETOR DE COMPRAS

Solicitação de cotação para Coletes Específicos para Transporte, Vigilância Epidemiológica, Vigilância Sanitária e Fardamentos Para Os Agentes Comunitários De Saúde e Enxoval para Hospital e Maternidade Petronila Campos

GRUPO 1-COLETES E EPI

ITEM	DESCRIÇÃO/ESPECIFICAÇÃO	UNIDADE	QUANT	V.UNT	V.TOTAL
1	COLETE DE IDENTIFICAÇÃO: Tecido Tipo Tecido: Brim; Quantidade Bolsos: 4 (2 Superiores Frontais E 2 Inferiores Laterais); Características Adicionais: Conforme Modelo Do Órgão; Cor: Azul , Com logomarca da prefeitura Municipal e nome de vigilância Epidemimiológica por sublimação Tamanho: P,CATMAT 482286	UND	2		
2	COLETE DE IDENTIFICAÇÃO: Tecido; Tipo Tecido: Brim; Quantidade Bolsos: 4 (2 Superiores Frontais E 2 Inferiores Laterais); Características Adicionais: Conforme Modelo Do Órgão; Cor: Azul ; Com logomarca da prefeitura Municipal e nome de vigilância Epidemimiológica por sublimação Tamanho: M, CATMAT 482286	UND	2		
3	COLETE DE IDENTIFICAÇÃO MATERIAL: Tecido; Tipo Tecido: Brim; Quantidade Bolsos: 4 (2 Superiores Frontais E 2 Inferiores Laterais); Características Adicionais: Conforme Modelo Do Órgão; Cor: Azul ; Com logomarca da prefeitura Municipal e nome de vigilância Epidemimiológica por sublimação Tamanho: G,CATMAT355024	UND	1		
4	Colete Identificação Material: Tecido Tipo Tecido: Brim; Quantidade Bolsos: 4 (2 Superiores Frontais E 2 Inferiores Laterais); Características Adicionais: Conforme Modelo Do Órgão; Cor: Amarelo com logomarca da prefeitura por sublimação - Transporte- Tamanho: P catmat 482286	UND	3		
5	Colete Identificação Material: Tecido Tipo Tecido: Brim; Quantidade Bolsos: 4 (2 Superiores Frontais E 2 Inferiores Laterais); Características Adicionais: Conforme Modelo Do Órgão; Cor: Amarelo com logomarca da prefeitura por sublimação -- Transporte- Tamanho: M CATMAT 482286	UND	9		
6	Colete Identificação Material: Tecido Tipo Tecido: Brim; Quantidade Bolsos: 4 (2 Superiores Frontais E 2 Inferiores Laterais); Características Adicionais: Conforme Modelo Do Órgão; Cor: Amarelo com logomarca da prefeitura por sublimação -- Transporte- Tamanho: G CATMAT 355024	UND	13		
7	Colete Identificação Material: Tecido Tipo Tecido: Brim; Quantidade Bolsos: 4 (2 Superiores Frontais E 2 Inferiores Laterais); Características Adicionais: Conforme Modelo Do Órgão; Cor: Cinza . Com logomarca da Prefeitura Municipal por sublimação Tamanho: P.CATMAT : 482286	UND	4		
8	Colete Identificação Material: Tecido Tipo Tecido: Brim; Quantidade Bolsos: 4 (2 Superiores Frontais E 2 Inferiores Laterais); Características Adicionais: Conforme Modelo Do Órgão; Cor: Cinza Com logomarca da Prefeitura Municipal por sublimação . Tamanho: M CATMAT : 482286	UND	2		
9	Colete Identificação Material: Tecido Tipo Tecido: Brim; Quantidade Bolsos: 4 (2 Superiores Frontais E 2 Inferiores Laterais); Características Adicionais: Conforme Modelo Do Órgão; Cor: Cinza . Com logomarca da Prefeitura Municipal por sublimação Tamanho: G . CATMAT : 482286	UND	6		
10	COLETE DE IDENTIFICAÇÃO MATERIAL TECIDO; Tipo Tecido: Brim; Quantidade Bolsos: 4 (2 Superiores Frontais E 2 Inferiores Laterais); Características Adicionais: Conforme Modelo Do Órgão; Com logomarca da Prefeitura Municipal Sigla SUS e ACS por sublimação Cor: Verde; Tamanho:PP CATMAT 482286 EPI	UND	1		
11	COLETE DE IDENTIFICAÇÃO MATERIAL TECIDO; Tipo Tecido: Brim; Quantidade Bolsos: 4 (2 Superiores Frontais E 2 Inferiores Laterais); Características Adicionais: Conforme Modelo Do Órgão; Com logomarca da Prefeitura Municipal Sigla SUS e ACS por sublimação Cor: Verde; Tamanho: P CATMAT 482286 EPI	UND	7		
12	COLETE DE IDENTIFICAÇÃO MATERIAL TECIDO; Tipo Tecido: Brim; Quantidade Bolsos: 4 (2 Superiores Frontais E 2 Inferiores Laterais); Características Adicionais: Conforme Modelo Do Órgão; Com logomarca da Prefeitura Municipal Sigla SUS e ACS por sublimação Cor: Verde; Tamanho: M CATMAT 355024 EPI	UND	61		
13	COLETE DE IDENTIFICAÇÃO MATERIAL TECIDO; Tipo Tecido: Brim; Quantidade Bolsos: 4 (2 Superiores Frontais E 2 Inferiores Laterais); Características Adicionais: Conforme Modelo Do Órgão; EPI- Com logomarca da Prefeitura Municipal Sigla SUS e ACS por sublimação Cor: Verde; Tamanho: G CATMAT 355024 EPI	UND	42		
14	COLETE DE IDENTIFICAÇÃO MATERIAL TECIDO; Tipo Tecido: Brim; Quantidade Bolsos: 4 (2 Superiores Frontais E 2 Inferiores Laterais); Características Adicionais: Conforme Modelo Do Órgão; EPI	UND	16		

	Com logomarca da Prefeitura Municipal Sigla SUS e ACS por sublimação Cor: Verde; Tamanho: GG CATMAT 355024			
15	COLETE DE IDENTIFICAÇÃO MATERIAL TECIDO; Tipo Tecido: Brim; Quantidade Bolsos: 4 (2 Superiores Frontais E 2 Inferiores Laterais); Características Adicionais: Conforme Modelo Do Órgão; EPI-Com logomarca da Prefeitura Municipal Sigla SUS e ACS por sublimação Cor: Verde; Tamanho: XG CATMAT 355024	UND	5	
16	Colete Identificação Material: Tecido; Tipo Tecido: Brim; Quantidade Bolsos: 4 (2 Superiores Frontais E 2 Inferiores Laterais); Características Adicionais: Conforme Modelo Do Órgão; Com Logomarca da prefeitura Municipal Sigla ACE e SUS Por Sublimação Cor: Verde Tamanho: P CATMAT : 482286	UND	20	
17	Colete Identificação Material: Tecido; Tipo Tecido: Brim; Quantidade Bolsos: 4 (2 Superiores Frontais E 2 Inferiores Laterais); Características Adicionais: Conforme Modelo Do Órgão; Com Logomarca da prefeitura Municipal Sigla ACE e SUS Por Sublimação Cor: Verde; Tamanho: M CATMAT 482286	UND	54	
18	Colete Identificação Material: Tecido; Tipo Tecido: Brim; Quantidade Bolsos: 4 (2 Superiores Frontais E 2 Inferiores Laterais); Características Adicionais: Conforme Modelo Do Órgão; Com Logomarca da prefeitura Municipal Sigla ACE E SUS Por Sublimação Cor: Verde; Tamanho: G CATMAT 482286	UND	32	
19	Colete Identificação Material: Tecido; Tipo Tecido: Brim; Quantidade Bolsos: 4 (2 Superiores Frontais E 2 Inferiores Laterais); Características Adicionais: Conforme Modelo Do Órgão; Com Logomarca da prefeitura Municipal Sigla SUS e ACS Por Sublimação Cor: Verde; Tamanho: GG CATMAT 482286	UND	22	
20	CAMISETA - camisa careca sem sublimação manga longa - malha dry fit - Camiseta Básica Dry Poliamida Amni 6.6 com proteção UV fator 100. COR AZUL Tamanho: PP. CATMAT 3948	UND	1	
21	CAMISETA - camisa careca sem sublimação manga longa - malha dry fit - Camiseta Básica Dry Poliamida Amni 6.6 com proteção UV fator 100. COR AZUL Tamanho: P. CATMAT 3948	UND	28	
22	CAMISETA - camisa careca sem sublimação manga longa - malha dry fit - Camiseta Básica Dry Poliamida Amni 6.6 com proteção UV fator 100. COR AZUL- Tamanho: M -CATMAT 3948	UND	191	
23	CAMISETA - camisa careca sem sublimação manga longa - malha dry fit - Camiseta Básica Dry Poliamida Amni 6.6 com proteção UV fator 100. COR AZUL Tamanho: G CATMAT 3948	UND	127	
24	CAMISETA - camisa careca sem sublimação manga longa - malha dry fit - Camiseta Básica Dry Poliamida Amni 6.6 com proteção UV fator 100. COR AZUL-Tamanho: GG CATMAT 3948	UND	54	
25	CAMISETA - camisa careca sem sublimação manga longa - malha dry fit - Camiseta Básica Dry Poliamida Amni 6.6 com proteção UV fator 100. COR AZUL-Tamanho: XG CATMAT 3948	UND	10	
26	CALÇA EM TACTEL COM PROTEÇÃO UV 50+ COR MARROM- Confeccionada em taclel 4 cabos de ótimo resistência Composição 100% poliamida, gramatura 144 Gr M², Tecido com proteção UV 50+ durante toda sua vida útil, Secagem ultra rápida, Dois bolsos tipo faca na frente, Dois bolsos na frente com fechamento através de zíper, Dois bolsos traseiro, Dois bolsos cargos nas pernas. TAMANHO: 36 CATMAT 221726	UND	8	
27	CALÇA EM TACTEL COM PROTEÇÃO UV 50+ COR MARROM - Confeccionada em taclel 4 cabos de ótimo resistência Composição 100% poliamida, gramatura 144 Gr M², Tecido com proteção UV 50+ durante toda sua vida útil, Secagem ultra rápida, Dois bolsos tipo faca na frente, Dois bolsos na frente com fechamento através de zíper, Dois bolsos traseiro, Dois bolsos cargos nas pernas. TAMANHO: 38 CATMAT 221726	UND	38	
28	CALÇA TACTEL COM PROTEÇÃO UV50+ COR MARROM - Confeccionada em taclel 4 cabos de ótimo resistência Composição 100% poliamida, gramatura 144 Gr M², Tecido com proteção UV 50+ durante toda sua vida útil, Secagem ultra rápida, Dois bolsos tipo faca na frente, Dois bolsos na frente com fechamento através de zíper, Dois bolsos traseiro, Dois bolsos cargos nas pernas. TAMANHO: 40 CATMAT 221726	UND	74	
29	CALÇA EM TACTEL COM PROTEÇÃO UV 50+ COR MARROM- Confeccionada em taclel 4 cabos de ótimo resistência Composição 100% poliamida, gramatura 144 Gr M², Tecido com proteção UV 50+ durante toda sua vida útil, Secagem ultra rápida, Dois bolsos tipo faca na frente, Dois bolsos na frente com fechamento através de zíper, Dois bolsos traseiro, Dois bolsos cargos nas pernas. TAMANHO: 42 CATMAT 221726 EPI	UND	72	
30	CALÇA TACTEL COM PROTEÇÃO UV 50 + COR MARROM - Confeccionada em taclel 4 cabos de ótimo resistência Composição 100% poliamida, gramatura 144 Gr M², Tecido com proteção UV 50+ durante toda sua vida útil, Secagem ultra rápida, Dois bolsos tipo faca na frente, Dois bolsos na frente com fechamento através de zíper, Dois bolsos traseiro, Dois bolsos cargos nas pernas. TAMANHO: 44 CATMAT 221726	UND	100	
31	CALÇA TACTEL COM PROTEÇÃO UV 50+ COR MARROM- Confeccionada em taclel 4 cabos de ótimo resistência Composição 100% poliamida, gramatura 144 Gr M², Tecido com proteção UV 50+ durante toda sua vida útil, Secagem ultra rápida, Dois bolsos tipo faca na frente, Dois bolsos na frente com fechamento através de zíper, Dois bolsos traseiro, Dois bolsos cargos nas pernas. TAMANHO: 46 CATMAT 221726	UND	20	
32	Calça Tactel com proteção UV 50+. cor marrom - Confeccionada em taclel 4 cabos de ótimo resistência Composição 100% poliamida, gramatura 144 Gr M², Tecido com proteção UV 50+ durante toda sua vida útil, Secagem ultra rápida, Dois bolsos tipo faca na frente, Dois bolsos na frente com fechamento através de zíper, Dois bolsos traseiro, Dois bolsos cargos nas pernas CATMAT 221726. TAMANHO: 48	UND	8	
33	CALÇA TACTEL UM PROTEÇÃO UV 50+ COR MARROM - Confeccionada em taclel 4 cabos de ótimo resistência Composição 100% poliamida, gramatura 144 Gr M², Tecido com proteção UV 50+ durante toda sua vida útil, Secagem ultra rápida, Dois bolsos tipo faca na frente, Dois bolsos na frente com fechamento através de zíper, Dois bolsos traseiro, Dois bolsos cargos nas pernas. CATMAT 221726 TAMANHO: 50	UND	12	
34	CALÇA TACTEL COM PROTEÇÃO UV 50+ COR MARROM - Confeccionada em taclel 4 cabos de ótimo resistência Composição 100% poliamida, gramatura 144 Gr M², Tecido com proteção UV 50+ durante	UND	4	



	toda sua vida útil, Secagem ultra rápida, Dois bolsos tipo faca na frente, Dois bolsos na frente com fechamento através de zíper, Dois bolsos traseiro, Dois bolsos cargos nas pernas. TAMANHO: 52 CATMAT 221726				
35	CALÇA TACTEL COM PROTEÇÃO UV 50+ COR MARROM - Confeccionada em tactel 4 cabos de ótimo resistência Composição 100% poliamida, gramatura 144 Gr M², Tecido com proteção UV 50+ durante toda sua vida útil. Secagem ultra rápida, Dois bolsos tipo faca na frente, Dois bolsos na frente com fechamento através de zíper, Dois bolsos traseiro, Dois bolsos cargos nas pernas. TAMANHO: 54 CATMAT 221726	UND	6		
36	CALÇA TACTEL COM PROTEÇÃO UV 50- COR MARROM - Confeccionada em tactel 4 cabos de ótimo resistência Composição 100% poliamida, gramatura 144 Gr M², Tecido com proteção UV 50+ durante toda sua vida útil, Secagem ultra rápida, Dois bolsos tipo faca na frente, Dois bolsos na frente com fechamento através de zíper, Dois bolsos traseiro, Dois bolsos cargos nas pernas. TAMANHO: 56 CATMAT 221726	UND	2		
37	CHAPÉU COM ABA / TAMANHO ÚNICO - com proteção para a nuca produto leve (tipo microfibras), resistente e confortável. Possui ajustes em velcro, aba larga, flexível e dobrável que se estende de temporada a temporada e um sistema neck guard que cobre a região cervical (posterior/lateral) dos efeitos nocivos do sol. Disponíveis nas cores: verde musgo, camuflado, caqui e cinza. Para trabalhos de mata adentro fechada. Com Certificado de aprovação do Ministério do Trabalho. Pode ser adquirido ainda na cor azul escuro. Com Logomarca da prefeitura Municipal e Sigla ACE por sublimação CATMAT 27	UND	80		
38	CHAPÉU COM ABA / TAMANHO ÚNICO - com proteção para a nuca produto leve (tipo microfibras), resistente e confortável. Possui ajustes em velcro, aba larga, flexível e dobrável que se estende de temporada a temporada e um sistema neck guard que cobre a região cervical (posterior/lateral) dos efeitos nocivos do sol. Disponíveis nas cores: verde musgo, camuflado, caqui e cinza. Para trabalhos de mata adentro fechada. Com Certificado de aprovação do Ministério do Trabalho. Pode ser adquirido ainda na cor azul escuro. Com Logomarca da prefeitura Municipal e Sigla ACS por sublimação CATMAT 27	UND	133		
39	BOLSA DE LONA PADRÃO FNS , confeccionada em lona de algodão impermeável, com divisão interna, na cor caqui (mostarda), com bolso sem lapela. Alça em cadaço de algodão largura 50 mm, nas seguintes medidas 31 x 37 x 20, com logomarca impressa por serigrafia em uma cor. (Alça em cadaço 100 % algodão / ombreira). Tamanho: único. Características adicionais : Logomarca da Prefeitura por sublimação	UND	233		
40	BOTINA DE SEGURANÇA- Material: Vaqueta Curtida Ao Cromo Hidrofugado; Material Sola: Poliuretano E Borracha Nitrilica; Modelo: Cano Alto Alcochoado E Cardaço; Tipo Sola: Antiderrapante Com Estrutura Injetada No Cabedal Características Adicionais: Calçado Aprovado Para Uso Em Ambiente Energizado; Tamanho: 35 Cor: Preta .CATMAT 373628	PAR	4		
41	BOTINA DE SEGURANÇA- Material: Vaqueta Curtida Ao Cromo Hidrofugado; Material Sola: Poliuretano E Borracha Nitrilica; Modelo: Cano Alto Alcochoado E Cardaço; Tipo Sola: Antiderrapante Com Estrutura Injetada No Cabedal Características Adicionais: Calçado Aprovado Para Uso Em Ambiente Energizado; Tamanho: 36; Cor: Preta CATMAT 373620	PAR	16		
42	BOTINA DE SEGURANÇA - Material: Vaqueta Curtida Ao Cromo Hidrofugado; Material Sola: Poliuretano E Borracha Nitrilica; Modelo: Cano Alto Alcochoado E Cardaço; Tipo Sola: Antiderrapante Com Estrutura Injetada No Cabedal Características Adicionais: Calçado Aprovado Para Uso Em Ambiente Energizado; Tamanho: 37; Cor: Preta. CATMAT 373621	PAR	18		
43	BOTINA DE SEGURANÇA: Material: Vaqueta Curtida Ao Cromo Hidrofugado; Material Sola: Poliuretano E Borracha Nitrilica; Modelo: Cano Alto Alcochoado E Cardaço; Tipo Sola: Antiderrapante Com Estrutura Injetada No Cabedal Características Adicionais: Calçado Aprovado Para Uso Em Ambiente Energizado; Tamanho: 38; Cor: Preta. CATMAT 373633	PAR	22		
44	BOTINA DE SEGURANÇA: Material: Vaqueta Curtida Ao Cromo Hidrofugado; Material Sola: Poliuretano E Borracha Nitrilica; Modelo: Cano Alto Alcochoado E Cardaço; Tipo Sola: Antiderrapante Com Estrutura Injetada No Cabedal Características Adicionais: Calçado Aprovado Para Uso Em Ambiente Energizado; Tamanho: 39; Cor: Preta. CATMAT 373625	PAR	12		
45	BOTINA DE SEGURANÇA - Material: Vaqueta Curtida Ao Cromo Hidrofugado; Material Sola: Poliuretano E Borracha Nitrilica; Modelo: Cano Alto Alcochoado E Cardaço; Tipo Sola: Antiderrapante Com Estrutura Injetada No Cabedal Características Adicionais: Calçado Aprovado Para Uso Em Ambiente Energizado; Tamanho: 40; Cor: Preta CATMAT 373626	PAR	20		
46	BOTINA DE SEGURANÇA: Material: Vaqueta Curtida Ao Cromo Hidrofugado; Material Sola: Poliuretano E Borracha Nitrilica; Modelo: Cano Alto Alcochoado E Cardaço; Tipo Sola: Antiderrapante Com Estrutura Injetada No Cabedal Características Adicionais: Calçado Aprovado Para Uso Em Ambiente Energizado; Tamanho: 41; Cor: Preta. CATMAT 373627	PAR	8		
47	BOTINA DE SEGURANÇA: Material: Vaqueta Curtida Ao Cromo Hidrofugado; Material Sola: Poliuretano E Borracha Nitrilica; Modelo: Cano Alto Alcochoado E Cardaço; Tipo Sola: Antiderrapante Com Estrutura Injetada No Cabedal Características Adicionais: Calçado Aprovado Para Uso Em Ambiente Energizado; Tamanho: 42; Cor: Preta CATMAT 373622	PAR	14		
48	BOTINA DE SEGURANÇA - Material: Vaqueta Curtida Ao Cromo Hidrofugado; Material Sola: Poliuretano E Borracha Nitrilica; Modelo: Cano Alto Alcochoado E Cardaço; Tipo Sola: Antiderrapante Com Estrutura Injetada No Cabedal Características Adicionais: Calçado Aprovado Para Uso Em Ambiente Energizado; Tamanho: 43; Cor:	PAR	2		



	Preta CATMAT 373624			
49	BOTINA DE SEGURANÇA: Material Vaqueta Curtida Ao Cromo Hidrofugado; Material Sola: Poliuretano F Borracha Nitrílica; Modelo: Cano Alto Alcochoado F Cardaço; Tipo Sola: Antiderrapante Com Estrutura Injetada No Cabedal Características Adicionais: Calçado Aprovado Para Uso Em Ambiente Energizado; Tamanho: 44; Cor: Preta. CATMAT 373623	PAR	2	
50	Protetor Solar Tipo Proteção: Uva/Uvb; Fator Proteção: Fator 70; Forma Farmacêutica: Loção Cremosa; Adicional: Isento De Óleo. CATMAT 478110	UND	120	
51	Protetor Solar Tipo Proteção: Uva/Uvb; Fator Proteção: Fator 70; Forma Farmacêutica: Loção Cremosa; Adicional: Isento De Óleo. CATMAT 478110	UND	300	
			V.TOTAL GLOBAL	

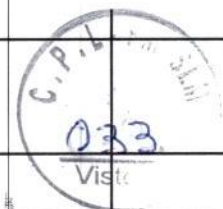

GRUPO 2- PLANILHA DO ENXOVAL PARA HOSSIPITAL PETRONILA CAMP

ITEM	DESCRIÇÃO	UND.	QUANT.	V.UNT	V.TOTAL
1	Campo Cirúrgico - Tipo: Duplo; Aplicação: Cirurgia Geral; Material*: 100% Algodão; Gramatura: Mínima De 270 G/M2; Dimensão: Cerca De 160 X 130 Cm; Cor: verde bandeira; Características adicionais: resistente ao cloro e a múltiplas lavagens, Sem fenestra com logomarca frontal embalado individualmente, apresentado conforme legislação vigente. CATMAT 467227.	UND	1.500		
2	Campo Cirúrgico; Tipo: Duplo; Material*: 100% Algodão; Dimensão: Cerca De 75 X 75 Cm. Gramatura: 300 g; Cor: verde bandeira; Características adicionais: resistente ao cloro e a múltiplas lavagens; Sem fenestra; Com logomarca frontal da Prefeitura Municipal de São Lourenço da Mata por sublimação; Embalado individualmente, apresentado conforme legislação vigente. CATMAT 444195.	UND	1.500		
3	Campo Cirúrgico - Tipo: Simples; Material*: 100% Algodão; Gramatura: Cerca De 200 G/M2; Dimensão: Cerca De 150 X 150 Cm; Cor: verde bandeira; Características adicionais: resistente ao cloro e a múltiplas lavagens; Sem fenestra; Com logomarca frontal da Prefeitura Municipal de São Lourenço da Mata por sublimação; embalado individualmente, e apresentado conforme legislação vigente. CATMAT 464908	UND	1.500		
4	Campo Cirúrgico - Tipo: Duplo; Material*: 100% Algodão; Dimensão: Cerca De 100 X 100 Cm. Gramatura: 300 g/m2; Cor: verde; Características adicionais: Com logomarca frontal da Prefeitura Municipal de São Lourenço da Mata por sublimação; de boa qualidade, resistente ao cloro e a múltiplas lavagens. CATMAT 438124.	UND	1.500		
5	Campo Cirúrgico duplo- em brim leve 100% algodão, gramatura 300G M/2, na cor verde bandeira, camada dupla. Resistente ao cloro e a multiplas lavagens, medindo 1,60 x 1,60m. Sem fenestra, com logomarca frontal, embalado individualmente, apresentado conforme legislação vigente, CATMAT	UND	1.500 UND		
6	Campo Cirúrgico duplo- em brim leve 100% algodão, na cor verde bandeira gramatura 300G M/2, camada simples. Resistente ao cloro e a multiplas lavagens, medindo 1,40 x 1,40 m2. Sem fenestra, com logomarca frontal, embalado individualmente, apresentado conforme legislação vigente, CATMAT	UND	1.500		
7	Campo Cirúrgico duplo- em brim leve 100% algodão, na cor verde bandeira gramatura 300G M/2, , camada dupla. Resistente ao cloro e a multiplas lavagens, medindo 50 x70 m2. Sem fenestra, com logomarca frontal na cor verde, embalado individualmente, apresentado conforme legislação vigente, CATMAT	UND	1.500		
8	Campo Cirúrgico duplo- em brim leve 100% algodão, gramatura 300G M/2, camada dupla. medindo 1,00 x 1,00 m. na cor verde de boa qualidade, resistente ao cloro e a multiplas lavagens, CATMAT	UND	1.500		
9	Avental Hospitalar - Tipo: Capote Cirúrgico; Material*: Algodão; Tamanho*: ÚNICO; Gramatura: Cerca De 200 G/Cm2; Cor*: verde bandeira; Componente: Tiras Para Fixação; Esterilidade*: Esterilizável; Característica Adicional: Manga Longa, Punho Malha. Características adicionais: Serigrafia na manga longa com punho sanfonado 100% poliéster, resistente ao cloro, aberto nas costas, decote redondo com fitas para amarrar cintura, modelo hospitalar, com alça no dedo. Com logomarca frontal da Prefeitura Municipal de São Lourenço da Mata por sublimação; CATMAT 440565	UND	1.500		
10	Vestuário Hospitalar - Tipo: Camisola; Material*: Algodão E Poliéster; Tamanho*: Adulto P; Cor*: verde serigrafada; Componente: C/ Abertura Nas Costas; Tipo Fixação: Tiras Fixação Costas; Tipo Manga: Manga Japonesa; Esterilidade*: Esterilizável. Características: apresente solidez ao cloro e resistência a múltiplas lavagens. Com logomarca frontal da Prefeitura Municipal de São Lourenço da Mata por sublimação, CATMAT 440524	UND	300		
11	Vestuário Hospitalar - Tipo: Camisola; Material*: Algodão E Poliéster; Tamanho*: Adulto M; Cor*: verde serigrafada; Componente: C/ Abertura Nas Costas; Tipo Fixação: Tiras Fixação Costas; Tipo Manga: Manga Japonesa; Esterilidade*: Esterilizável. Características: Com logomarca frontal da Prefeitura Municipal de São Lourenço da Mata por sublimação; apresenta solidez ao cloro e resistência a múltiplas lavagens. CATMAT 440522	UND	1.000		

12	Vestuário Hospitalar - Tipo: Camisola; Material*: Algodão E Poliéster; Tamanho*: Adulto G; Cor*: Verde scrigrafada; Componente: C/ Abertura Nas Costas; Tipo Fixação: Tiras Fixação Costas; Tipo Manga: Manga Japonesa; Esterilidade*: Esterilizável. Características: Com logomarca frontal da Prefeitura Municipal de São Lourenço da Mata por sublimação; apresenta solidez ao cloro e resistência a múltiplas lavagens. CATMAT 440523	UND	500		
13	Vestuário Hospitalar - Tipo: Camisola; Material*: Algodão E Poliéster; Tamanho*: Adulto G G; Cor*: VERDE SERIGRAFADA; Componente: C/ Abertura Nas Costas; Tipo Fixação: Tiras Fixação Costas; Tipo Manga: Manga Japonesa; Esterilidade*: Esterilizável. Características: Com logomarca frontal da Prefeitura Municipal de São Lourenço da Mata por sublimação; apresenta solidez ao cloro e resistência a múltiplas lavagens. CATMAT 440521	UND	500		
14	Avental Hospitalar ; Tipo: Bata; Material*: algodão; Tamanho*: M (adulto); Cor*: azul anil; Componente: Tiras Para Fixação; Característica Adicional: Manga Curta. Esterilidade*: Esterilizável. CATMAT 437366	UND	500		
15	Avental Hospitalar ; Tipo: Bata; Material*: algodão; Tamanho*: G (adulto); Cor*: azul anil; Componente: Tiras Para Fixação; Característica Adicional: Manga Curta. Esterilidade*: Esterilizável. Características adicionais: resistente ao cloro e a múltiplas lavagens. CATMAT 437366	UND	500		
16	Avental Hospitalar ; Tipo: Bata; Material*: algodão; Tamanho*: GG (adulto); Cor*: azul anil; Componente: Tiras Para Fixação; Característica Adicional: Manga Curta. Esterilidade*: Esterilizável. Características adicionais: resistente ao cloro e a múltiplas lavagens. CATMAT 437366	UND	500		
17	Avental Hospitalar ; Tipo: Bata; Material*: algodão; Tamanho*: P (adulto); Cor*: verde claro; Componente: Tiras Para Fixação; Característica Adicional: Manga Curta. Esterilidade*: Esterilizável. Características adicionais: lisa, resistente ao cloro e a múltiplas lavagens. CATMAT 437366	UND	500		
18	Avental Hospitalar ; Tipo: Bata; Material*: algodão; Tamanho*: M (adulto); Cor*: verde claro; Componente: Tiras Para Fixação; Característica Adicional: Manga Curta. Esterilidade*: Esterilizável. Características adicionais: lisa, resistente ao cloro e a múltiplas lavagens. CATMAT 437366	UND	1.000		
19	Avental Hospitalar ; Tipo: Bata; Material*: algodão; Tamanho*: G (adulto); Cor*: verde claro; Componente: Tiras Para Fixação; Característica Adicional: Manga Curta. Esterilidade*: Esterilizável. Características adicionais: lisa, resistente ao cloro e a múltiplas lavagens. CATMAT 437366	UND	2.000		
20	Avental Hospitalar ; Tipo: Bata; Material*: algodão; Tamanho*: GG (adulto); Cor*: verde claro; Componente: Tiras Para Fixação; Característica Adicional: Manga Curta. Esterilidade*: Esterilizável. Características adicionais: lisa, resistente ao cloro e a múltiplas lavagens. CATMAT 437366	UND	500		
21	Avental Hospitalar ; Tipo: Bata; Material*: 60% algodão - 40% poliéster; Tamanho*: G (adulto); Cor*: azul claro; Componente: Tiras Para Fixação; Característica Adicional: Manga Curta. Esterilidade*: Esterilizável. Características adicionais: avental duplo (frente/costa), encorpado, resistente ao cloro e a múltiplas lavagens. CATMAT 437366	UND	2.000		
22	Lençol Cama - Material: Peral 100% Algodão; Medidas Mínimas (C X L): 1,90 X 1,40 M; Cor: Branco; Tipo Fixação: Sem Elástico; Impressão: Personalizada e Resistente A Lavagem Industrial; Características Adicionais: Uso Hospitalar Com Costura Dupla. Com logomarca frontal da Prefeitura Municipal de São Lourenço da Mata por sublimação. CATMAT 459621	UND	2.000		
23	Lençol Cama - Material: 100% Algodão; Medidas Mínimas (C X L): 2,50 X 1,40 M; Cor: Branco; Tipo Fixação: Sem Elástico; Gramatura Mínima: 150 G/M2; Características Adicionais: Uso Hospitalar Com Costura Dupla; Características adicionais: tipo - percal de solteiro; textura encorpada. Com logomarca frontal da Prefeitura Municipal de São Lourenço da Mata por sublimação. CATMAT 467125	UND	3.000		
24	Lençol - Hospitalar 100 % algodão tipo percal, sem elástico, resistentes a múltiplas lavagens e ao cloro, textura encorpada, medindo 2,15m 1,30 gramatura 415 m2, com scrigrafias listrado cor branco, CATMAT	UND	2.000		
25	Lençol - Hospitalar 100 % algodão tipo percal de solteiro, sem elástico, textura encorpada resistentes a múltiplas lavagens e ao cloro, medindo 2,50m 1,70 gramatura 415 m2, liso na cor branco, CATMAT	UND	3.000		
26	Vestuário Hospitalar - Tipo: Calça E Blusa ; Material*: Algodão; Tamanho*: M; Gramatura*: Cerca De 200 G/Cm2; Cor*: Verde bandeira; Componente: Com Bolsos; Tipo Manga: Manga Japonesa. Esterilidade*: Esterilizável. Características adicionais: camisa fechada - decote canoa; calça - tipo pijama com dois elásticos na cintura e um bolso externo; com logomarca da Prefeitura Municipal de São Lourenço da Mata e nome: Centro Cirúrgico por sublimação. CATMAT 444589	UND	1.000		
27	Vestuário Hospitalar - Tipo: Calça E Blusa ; Material*: Algodão; Tamanho*: G; Gramatura*: Cerca De 200 G/Cm2; Cor*: Verde bandeira; Componente: Com Bolsos; Tipo Manga: Manga Japonesa. Esterilidade*: Esterilizável. Características adicionais: camisa fechada - decote canoa; calça - tipo pijama	UND	2.000		



	com dois elásticos na cintura e um bolso externo; com logomarca da Prefeitura Municipal de São Lourenço da Mata e nome: Centro Cirúrgico por sublimação. CATMAT 444588			
28	Vestuário Hospitalar - Tipo: Calça E Blusa; Material*: Algodão; Tamanho*: UND GG; Gramatura*: Cerca De 200 G/Cm2; Cor*: Verde bandeira; Componente: Com Bolsos; Tipo Manga: Manga Japonesa. Esterilidade*: Esterilizável. Características adicionais: camisa fechada - decote canoa; calça - tipo pijama com dois elásticos na cintura e um bolso externo; com logomarca da Prefeitura Municipal de São Lourenço da Mata e nome: Centro Cirúrgico por sublimação. CATMAT 444588	UND	1.500	
29	Capote Utilizado em UTI e Bloco Cirúrgico, por profissionais de saúde, em brim pesado, na cor verde bandeira 100% algodão, gramatura 320 g/ m2, serigrafia na manga longa, com punho safonado 100 % poliéster, resistente ao cloro, esterilizável, com propriedades antibacterianas e antifúngica, aberto nas costas, decote redondo, com fitas para amarrar na cintura, modelo hospitalar, com alça no dedo. CATMAT 444588	UND	1.500	
30	Camisola de Fibra Mista 33% algodão e 67% poliéster, gramatura 160gr / m2. textura encorpada boa aparência, tamanho diversos, cor verde serigrafada, manga curta, tipo hospitalar, apresente solidez ao cloro e resistente a multiplas lavagens. CATMAT	UND	TAM P 300 TAM M 1.000 TAM G 500 TAM GG 500	
31	Bata para Uso Hospitalar, para pacientes em cirurgia (adulto) cor azul anil, com tecido 100% algodão resistente a multiplas lavagens, solidez ao cloro sem manga, medindo (1,20 x 1,60) textura encorpada. CATMAT	UND	TAM M 500 TAM G 500 TAM GG 500	
32	Bata para Uso Hospitalar, para pacientes em aleitamento (adulto) cor verde claro, com tecido 100% algodão resistente a multiplas lavagens, solidez ao cloro sem manga, medindo (1,20 x 1,60) textura encorpada. CATMAT	UND	TAM P 500 TAM M 1.000 TAM G 1.000 TAM GG 500	
33	Bata para Uso Hospitalar, parasobrepor a roupa, para acompanhante, azul claro, tipo avental duplo(frente / costa) com amarras laterais, com mescla, 60% algodão e 40% poliéster, gramatura 155 a 163g m2 , solidez ao cloro sem manga, medindo 90 x 50m encorpada. CATMAT	UND	TAM G 2.000	
34	Conjunto Jaleco Calça tecido em brim, 100% algodão, camisa fechada, manga tipo quimono, decote canoa, com um bolso, e calça tipo pijama com dois elásticos na cintura e um bolso externo, gramatura 300g 1x1 resistente a multiplas lavagens e ao cloro, conforme normas da ABN, cor verde bandeira, tamanhos diversos, com logomarca do Hospital e Centro Cirúrgico. CATMAT	UND	TAM M 1.000 TAM G 2.000 TAM GG 1.500	
			V.TOTAL GLOBAL	



Forma de Pagamento: O pagamento será realizado no prazo máximo de até 30 (trinta) dias, contados a partir do recebimento da Nota Fiscal ou Fatura, através de ordem bancária, para crédito em banco, agência e conta corrente indicados pelo contratado.

Prazo de validade da cotação: No mínimo 30 (trinta) dias contados de sua expedição.

Local da execução do serviço: No Município de São Lourenço da Mata/PE.

AS COTAÇÕES A SEREM ENVIADAS A ESTE SETOR, DEVERÃO POSSUIR NO MÍNIMO OS SEGUINTE ELEMENTOS:

- descrição do objeto, valor unitário e total;
- número do Cadastro de Pessoa Física - CPF ou do Cadastro Nacional de Pessoa Jurídica - CNPJ do proponente;
- **Prazo máximo para entrega**
- endereço e telefone de contato;
- data de emissão; e
- assinatura em todas as suas páginas por parte do representante legal da proponente.

Demais informações podem ser obtidas presencialmente no endereço da Rua João Severiano, nº 132, Centro - São Lourenço da Mata - PE ou pelo e-mail: compras@slm.pe.gov.br, no horário de 08h00 às 13h00, de segunda a sexta-feira.

São Lourenço da Mata, 17 de junho de 2022

SÔNIA MARIA VIANA GUEDES OLIVEIRA
Servidora da Secretaria de Administração

Publicado por:
Sonia Maria Viana Guedes Oliveira
Código Identificador:3B56333C

Matéria publicada no Diário Oficial dos Municípios do Estado de Pernambuco no dia 20/06/2022. Edição 3113
A verificação de autenticidade da matéria pode ser feita informando o código identificador no site:
<https://www.diariomunicipal.com.br/amupe/>



Catálogo - Itens selecionados

Sequencial	ID	Nome	Tipo	Unidade Medida
1	482286	Colete Identificação Material: Tecido , Tipo Tecido: Brim , Quantidade Bolsos: 4 (2 Superiores Frontais E 2 Inferiores Laterais) , Cor: Verde , Tamanho: Sob Medida , Características Adicionais: Conforme Modelo Do Órgão	MATERIAL	Unidade
2	355024	Colete Identificação Material: Tecido , Tipo Tecido: Brim , Quantidade Bolsos: 4 (2 Superiores Frontais E 2 Inferiores Laterais) , Cor: Verde , Tamanho: G , Características Adicionais: Conforme Modelo Do Órgão	MATERIAL	Unidade
3	482286	Colete Identificação Material: Tecido , Tipo Tecido: Brim , Quantidade Bolsos: 4 (2 Superiores Frontais E 2 Inferiores Laterais) , Cor: Verde , Tamanho: Sob Medida , Características Adicionais: Conforme Modelo Do Órgão	MATERIAL	Unidade
4	10030	Confecção - Bordado - Aviamento de Roupa / fardamento / camiseta	SERVIÇO	UNIDADE
5	478110	Protetor Solar Forma Farmacêutica: Loção Cremosa , Adicional: Isento De Óleo , Tipo Proteção: Uva/Uvb , Fator Proteção: Fator 70	MATERIAL	Frasco 200 ML
6	478110	Protetor Solar Forma Farmacêutica: Loção Cremosa , Adicional: Isento De Óleo , Tipo Proteção: Uva/Uvb , Fator Proteção: Fator 70	MATERIAL	Frasco 200 ML
7	221726	Calça Masculina Material: Tactel , Modelo: Social , Tipo Bolso: Lateral E Traseiro , Quantidade Pregas: 2 UN, Cor: Azul , Tamanho: 38 A 58 , Características Adicionais: Com Prega	MATERIAL	Unidade
8	373628	Botina Segurança Material: Vaqueta Curtida Ao Cromo Hidrofugado , Modelo: Cano Alto Alcochoado E Cardaço , Material Sola: Poliuretano E Borracha Nitrílica , Tipo Sola: Antiderrapante Com Estrutura Injetada No Cabedal , Cor: Preta , Tamanho: 35 , Características Adicionais: Calçado Aprovado Para Uso Em Ambiente Energizado	MATERIAL	Par
9	27	Chapéu Masculino Nome: Chapeu Masculino	MATERIAL	Unidade
10	467653	Bolsa Material: Lona 100% Algodão , Tipo: Alça Dupla , Comprimento: 40 CM, Largura: 9 CM, Altura: 35 C	MATERIAL	Unidade

mega liquidação . com até 50% de desconto | até 30% de cashback* - queeero >

busque aqui seu produto



ola, faça seu login ou cadastre-se



Praça Araújo Sobrinho, Co...ua empresa baixe o app entrega rápida ame digital marcas próprias produtos internacionais lojas oficiais oferta d

todos os departamentos

mercado celulares eletrodomésticos informática tv e home theater eletroportáteis móveis beleza e perfumaria

página inicial > esporte e lazer > esportes radicais

favoritar compartilhar



Colete Brim Leve 08 bolsos

★★★★★ faça a 1ª avaliação ? faça a 1ª pergunta

Coletes para cinegrafistas, fotógrafos, pesca, uniforme E outros. confeccionado em brim leve 100% algodão quantidade total de bolsos 08:02 grandes com fechamento em zipper medindo 25CM alt X 25CM compr 04 medios inferiores com fecham...

[mais informações](#)

cor: preto

tamanho: g

Eg Gg P M **G**

[política de troca e devolução](#)

R\$ 119,00

até 2x de R\$ 59,50

[mais formas de pagar](#)

[Praça Araújo Sobrinho](#)

receba até 30 de jan

frete mais barato na con

retire na loja a partir de janeiro

Corra! Temos apenas :

Frete 12,99 com

Este produto é vendido por entregue por Americanas, compra, do pedido à entreg



você também pode gostar disso

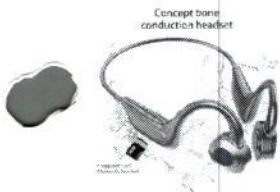

novo fone de ouvido de condução óssea, esportivo,....

★★★★★ sem avaliações

~~R\$ 203,00~~ 31%

R\$ 163,72

3x de R\$ 54,57 sem juros no cartão de crédito



colar cervical inflável de pescoço alívio portátil...

★★★★★ sem avaliações

R\$ 68,63

3x de R\$ 22,87 sem juros no cartão de crédito



colar cervical pescoço inflável ortopédico alivia...

★★★★★ sem avaliações

R\$ 39,90

2x de R\$ 19,95 sem juros no cartão de crédito



colete extra grande masculino barber em oxfor...

★★★★★ sem avaliações

R\$ 32,55

1x de R\$ 32,55 sem juros no cartão de crédito



almofac inflável

★★★

~~R\$ 100,4~~

R\$ 98,4

4x de R\$ de crédito

os mais vendidos da categoria

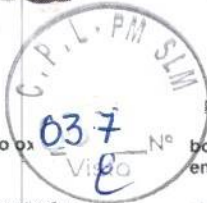

caneleira de peso ox com 1kg cada

★★★★★ 43 avaliações

RS 19,99

1x de R\$ 19,99 sem juros no cartão de crédito

patrocinado
botas timberland masculina em couro costurada palmil...

★★★★★ 5 avaliações

~~RS 379,00~~ 14%

RS 326,71

6x de R\$ 54,45 sem juros no cartão de crédito

colete flutuante cancrub coleman verde

★★★★★ sem avaliações

~~RS 145,00~~ 12%

RS 127,60

em 1x no cartão de crédito

patrocinado
capacete ciclismo voxtro gtsm1 mtb com viseira

★★★★★ 1 avaliação

~~RS 69,00~~ 10%

RS 62,91

em 1x no cartão de crédito

colete wave fe

★★★★★

~~RS 64,00~~

RS 55,1

em 1x no

informações do produto

Coletes para cinegrafistas, fotógrafos, pesca, uniforme E outros. confeccionado em brim leve 100% algodão quantidade total de bolsos 08:02 grandes com fechamento em zíper medindo 25CM alt X 25CM compr 04 medios inferiores com fechamento em velcro medindo 13CM alt X 11 cm compr 02 superiores com fechamento em velcro medindo 16 cm alt X 13 cm compr fabricamos em todas as cores tamanhos- P - M - G - gg - eg- tabela de medidas p- comprimento 0,62 cm / cintura 1,06 cm / ombro 0,41 cm / cava 0,64 cm m-comprimento 0,63 cm / cintura 1,10 cm / ombro 0,42 cm / cava 0,66 cm g- comprimento 0,65 cm / cintura 1,16 cm / ombro 0,42 cm / cava 0,70 cm gg- xg comprimento 0,66 cm / cintura 1,26 cm / ombro 0,45 cm / cava 0,72 cm eg- xgg- comprimento 0,67 cm / cintura 1,32 cm / ombro 0,46 cm / cava 0,74 cm

ficha técnica

avaliações



Ajude outras pessoas, faça a primeira avaliação desse produto ;)

dúvidas sobre o produto

Este produto ainda não tem perguntas. Faça a primeira :)

produtos que você viu



Imagem indisponível



microfone lapela sem fio tipo c recarregável para android

★★★★★ sem avaliações



cabo reference balanceado blindado xlr neutrik 2 metros

★★★★★ sem avaliações



cabo de áudio blindado canon xlr fêmea p10 estéreo...

★★★★★ sem avaliações



cabo de canon x

★★★★★

denunciar anúncio

avaliar produto

escrever pergunta

RS 119,00

2x de R\$ 59,50 sem juros no cartão de crédito.

RS 150,00

3x de R\$ 50,00 sem juros no cartão de crédito.

RS 78,00

1x de R\$ 78,00 sem juros no cartão de crédito.

RS 75,00

1x de R\$ 75,00 sem juros no cartão de crédito.

Ops! Já vendemos todo o estoque.

os mais procurados da categoria



caneleira de peso oxer - par com 1kg cada

★★★★★ 43 avaliações

RS 19,99

1x de R\$ 19,99 sem juros no cartão de crédito.

patrocinado

botas timberland masculina em couro costurada palmil...

★★★★★ 5 avaliações

RS 379,00 14%

RS 326,71

6x de R\$ 54,45 sem juros no cartão de crédito.

colete flutuante cankun crab coleman verde

★★★★★ sem avaliações

RS 145,00 12%

RS 127,60

em 1x no cartão de crédito.

patrocinado

capacete ciclismo voxtron gsm1 mtb com viseira

★★★★★ 1 avaliação

RS 69,00 10%

RS 62,91

em 1x no cartão de crédito.

colete s wave fe

★★★★★

RS 64,00

RS 55,00

em 1x no cartão de crédito.

sugestão de produtos

- [capacete ciclismo masculino](#)
- [caneleira muay thai](#)
- [caneleira 5kg](#)
- [caneleira de peso](#)
- [caneleira futebol](#)
- [capacete ciclismo](#)
- [capacete infantil](#)
- [caneleira](#)

atendimento 4003-4848

canal de vendas

ame digital

guia de segurança

Americanas Empresas

Americanas Advertising

entregas e devoluções

americanas

Tudo. A toda hora. Em qualquer lugar.

mais informações

tor para Libras

acessibilidade digital na Americanas



americanas s.a. / CNPJ: 00.776.574/0006-60 / Inscrição Estadual: 25.857.08-5 / Endereço Rua Sacadura Cabral, 102 - Rio de Janeiro, RJ - 20081-902 / fale com a gente

mapa do site

Nossas lojas Tenha sua loja Regulamentos Acessibilidade Guia de segurança Atendimento Compre pelo tel: 0800 773 3838 Meus pedidos



Busca no Magalu



Bem-vindo(a) Entre ou cadastre-se

Ofertas para: São Lourenço da Mata - 54735-565

0

Todos os departamentos Ofertas do Dia Celulares Móveis Eletrodomésticos TV e Vídeo Informática Saúde Liquidação F



magalu > Coletes Brim leve 100% Algodão - Coletes & Cia

Coletes Brim leve 100% Algodão - Coletes & Cia

Código dja8k9da07 | [Ver descrição completa](#) | Coletes & Cia

★★★★★ [Avaliar produto](#)



Cor: Preto



Tamanho: P

EG G GG M **P**

Vendido por **Coletes & Cia**

Entregue por **Magalu**

O Magalu garante a sua compra, do pedido à entrega. [Saiba mais](#)

R\$ 122,00 ✓

ou 2x de R\$ 61,00 sem juros

[Cartão de crédito](#)
sem juros

R\$ 122,00
2xR\$ 61,00

COMPRAR AGORA

ADICIONAR À SACOLA

📍 SAO LOURENCO DA MATA, PE - 54735-565

alterar

🚚 **Receba em até 13 dias úteis**
Após o pagamento confirmado

R\$ 26,90 ✓

Os prazos de entrega começam a contar a partir da confirmação de pagamento e podem variar para mais de uma unidade de um mesmo produto.

Produtos patrocinados do Magalu para você



Blusa cropped listras arco iris



Babuche Yvate Sandália Ortopédica Faixa Branca Original

Coletes Brim leve 100% Algodão - ... R\$ 122,00 à vista

[Voltar ao topo](#)

[Descrição Completa](#)

[Avaliação dos Clientes](#)

[Formas de Pagamento](#)



Tênis Ever Caminhada Corrida Macio Confortável
Academia Fitness + Relógio + Meia + Fone

Bota Botina De Segurança-epi Miura Marrom Café
Bico De Pvc

Mais produtos patrocinados



Blusa cropped listras arco iris

R\$ 96,00

ou 2x de R\$ 48,00 sem juros



Babuche Yvate Sandália Ortopédica Faixa Branca
Original

R\$ 69,90
R\$ 39,90



Tênis Ever Caminhada Corrida Macio Confortável
Academia Fitness + Relógio + Meia + Fone

R\$ 142,90
R\$ 96,90

no PIX (3% de desconto)

ou 2x de R\$ 49,95 sem juros



Bota Botina De Segurança-epi Miura Marrom Café
Bico De Pvc

R\$ 209,99
R\$ 199,49

ou 4x de R\$ 49,87 sem juros

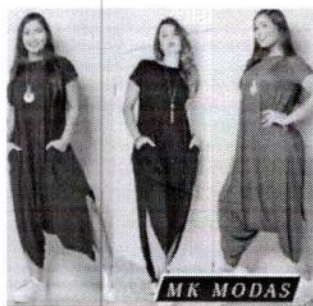

Macacão saruel com bolso

R\$ 59,90



Cropped Multiformas Manga Amarrar frente costas
Confortável Bloqueira Tendência

R\$ 26,99



Coletes Brim leve 100% Algodão - ... R\$ 122,00 à vista

[Voltar ao topo](#)

[Descrição Completa](#)

[Avaliação dos Clientes](#)

[Formas de Pagamento](#)

Bota Botina Nobuck Miura Safetline Bico Pvc
Caramelo Ca12783

R\$ 209,99
R\$ 199,49

ou 4x de R\$ 49,87 sem juros

Cropped Multifomas Manga Amarrar frente costas
Confortável Bloqueira Tendência

R\$ 26,99



O que você viu está aqui



Coletes Brim leve 100% Algodão

R\$ 122,00

ou 2x de R\$ 61,00 sem juros

Informações do Produto

Coletes Brim leve 100% Algodão

COLETES PARA CINEGRAFISTAS,FOTÓGRAFOS,PESCA,UNIFORME E OUTROS.CONFECCIONADO EM BRIM LEVE100% ALGODÃOQUANTIDADE TOTAL DE BOLSOS 08:02 GRANDES COM FECHAMENTO EM ZIPER MEDINDO 25CM ALT X 25CM COMPR04 MEDIOS INFERIORES COM FECHAMENTO EM tiras autocolantes MEDINDO 13CM ALT X 11 CM COMPR02 SUPERIORES COM FECHAMENTO EM tiras autocolantes MEDINDO 16 CM ALT X 13 CM COMPR

Informações complementares

Cor Preto
Tamanho P

Denunciar Anúncio

Avaliação dos clientes

ESCREVER UMA AVALIAÇÃO

Coletes Brim leve 100% Algodão

Avaliação geral

0.0 0 avaliação

Ordenar avaliações: Mais relevantes

Formas de pagamento

Cartão Luiza

Cartão de crédito

Pix

Boleto bancário

(Produto + Frete)
Numero de parcelas

Total

(Produto + Frete)
Numero de parcelas

Total

R\$ 122,00 à vista
No PIX, com o código que será gerado na finalização da sua compra.

R\$ 122,00 à vista
No boleto bancário, que será gerado na finalização da sua compra.

R\$ 122,00 à vista

R\$ 122,00 à vista

02x de R\$ 61,00
sem juros

R\$ 122,00

02x de R\$ 61,00
sem juros

R\$ 122,00

03x de R\$ 41,64
com juros

R\$ 124,92

03x de R\$ 42,30
com juros

R\$ 126,89

04x de R\$ 31,41

R\$ 125,65

04x de R\$ 32,03

R\$ 128,13

Coletes Brim leve 100% Algodão - ... R\$ 122,00 à vista

[Voltar ao topo](#)

[Descrição Completa](#)

[Avaliação dos Clientes](#)

[Formas de Pagamento](#)

(Produto + Frete) Numero de parcelas	Total	(Produto + Frete) Numero de parcelas	Total
07x de R\$ 18,27 com juros	R\$ 127,86	07x de R\$ 18,84 com juros	R\$ 131,90
08x de R\$ 16,08 com juros	R\$ 128,62	08x de R\$ 16,65 com juros	R\$ 133,18
09x de R\$ 14,37 com juros	R\$ 129,37	09x de R\$ 14,94 com juros	R\$ 134,46
10x de R\$ 13,01 com juros	R\$ 130,13	10x de R\$ 13,57 com juros	R\$ 135,75
11x de R\$ 11,90 com juros	R\$ 130,86		
12x de R\$ 10,97 com juros	R\$ 131,64		



Consultas relacionadas: Coletes Brim leve 100% Algodão Coletes Brim Coletes leve 100% Algodão Coletes leve Coletes 100% Algodão Coletes 100% Coletes Algodão

Formas de pagamento



certificados e segurança



departamentos

ar e ventilação
artesanato
áudio
automotivo
bebês
beleza e perfumaria
brinquedos
cama, mesa e banho
câmeras e drones
casa e construção
celulares
colchões
comercio e industria
cursos
eletrodomesticos
eletroportáteis
esportes e lazer
ferramentas e jardim

games
informática
instrumentos musicais
livros
mercado
móveis
papelaria
pet shop
relógios
saúde e cuidados pessoais
serviços
suplementos alimentares
tablets, iPads e e-readers
telefonia fixa
tv e vídeo
utilidades domésticas
vista magalu

marketplace

venda seus produtos
proteção de marcas
central de atendimento
atendimento
termo de compra e venda
arrependimento ou desistência
meus pedidos
trocas e devoluções
assistência técnica dos fabricantes
política de privacidade

serviços

recarga premiada
revista magalu
lista de casamento
chá de bebê
magalu empresas
consórcio luiza
cartão luiza
luizaseg
parceiro magalu
cliente ouro
quero de casamento
maga mais
carne digital

parceiros

seja nosso parceiro
institucional
quem somos
nossas lojas
portal da Lu
trabalhe conosco
programa ouro
assessoria de imprensa
investidores
investora
fornecedores
portal financeiro

compre pelo telefone

0800 773 3838

segunda sexta das 8h às 22h e sábados e feriados das 8h às 20h (exceto feriados)

compre também pelo chat online

acessibilidade

versão mobile

Preços e condições de pagamento exclusivos para compras via internet, podendo variar nas lojas físicas. Ofertas válidas na compra de até 5 peças de cada produto por cliente, até o término dos nossos estoques para internet. Caso os produtos apresentem divergências de valores, o preço válido é o da sacola de compras.

Vendas sujeitas a análise e confirmação de dados.

O Magazine Luiza atua como correspondente no País, nos termos da Resolução CMN nº 4.935/2021, e encaminha propostas de cartão de crédito e operações de crédito para a Luizacred S.A Sociedade de Crédito, Financiamento e Investimento inscrita no CNPJ sob o nº 02.206.577/0001-80.

Magazine Luiza S/A - CNPJ: 47.960.950/1088-36

Endereço: Rua Arnulfo de Lima, 2385 - Vila Santa Cruz, Franca/SP - CEP 14.403-471

Magazine Luiza - Todos os direitos reservados. Endereço eletrônico: <https://www.magazineluiza.com.br>

Fale conosco: <https://www.magazineluiza.com.br/central-de-atendimento/fale-conosco/>



SHOPPING MERCADO DROGARIA SERVIÇOS

Televidas

Nossas lojas

Atendimento

Atende em Libras



Pesquise por produtos ou marcas



Todos os Departamentos Ofertas do Dia Smartphones Pneu TVs Eletrodomésticos Notebooks Frald

Ofertas para: São Paulo - SP



Chapéu Bege Claro Com Proteção De Pescoço Australiano

- Cód: 10870859

Vendido e entregue por **Olist**

R\$ 29,57 ✓

em 1x no cartão ou boleto

COMPRAR

Condição exclusiva **Cartão Carrefour**
Até 1x R\$ 29,57 sem juros
Peça já o seu

O Carrefour garante a sua co

Condições de pagamento

Valor e prazo de entrega

54735-565

Não sei meu CEP

Buscar

Normal

Em até 12 dias úteis

R\$ 26,12 ✓

Expressa

Em até 12 dias úteis

R\$ 26,12

R\$ 55,69

Descrição do produto

Anúncio referente a um chapéu australiano bege com proteção de pescoço...O chapéu australiano com protetor de nuca fixo protege contra os raios solares durante uma caminhada ou uma pescaria..Pode ser utilizado também em construção civil, pesca, camping, passeio, etc..Possui botões de pressão nas laterais da aba e no protetor de pescoço para mudar o modelo de pescador para caçador e se proteger contra mutucas, pernilongos e mosquitos em geral..Se ajusta a qualquer cabeça, pois dispõe de uma cordinha, permitindo o chapéu ficar preso a ela..Produto com secagem rápida e excelente acabamento ...Especificações:..Modelo: unisex,Material: 100% poliéster, Tamanho único para adulto,,Circunferência total: 106 cm,,Diâmetro total: 34 cm,,Diâmetro interior: 18 cm,,Circunferência interior: 59 cm,,Cor: bege claro,,Marca: pinotty. Entidade:Chapéu material:Poliéster tipo:Pesca cor:Bege tamanho:Un marca:Pinotty



Publicidade



Mercado Online

Faça compras de mercado online [aqui](#).



Cartão Carrefour

Use o cartão Carrefour e fique livre da **anuidade**. [Veja mais](#)



Retire na loja 02 Horas

Para que esperar? Compre no site e retire na loja.[Veja Mais](#)



Retire de carro

Compre pelo site e retire em uma loja sem **sair do carro**. [Veja mais](#)



Retire na loja

Para que esperar? Compre no site e retire na loja. [Veja mais](#)



Receba em casa

Compre pelo site e receba no conforto de sua casa. [Veja mais](#)



Como posso te ajudar?

Status do seu pedido, Ofertas, Lojas, Cartão Carrefour e muito mais.

Fale com a Caripa

Atendimento

[Minha conta](#)

[Meus pedidos](#)

[Encontre uma loja](#)

[Central de Atendimento](#)

[Cartão Carrefour](#)

[Perguntas frequentes](#)

[Denunciar Produtos Marketplace](#)

[Consumidor.gov](#)

Serviços

[Minhas listas](#)

[Garantia Estendida](#)

Marketplace

[Apoio ao seller](#)

[Institucional](#)

[Perguntas frequentes](#)

Institucional

[Grupo Carrefour](#)

[Trabalhe conosco](#)

[Diversidade](#)

[CyberCook](#)

[Blog Dica Amiga](#)

[Mapa de Produtos](#)

[Mapa do Site](#)

[Sabor & Qualidade](#)

[Black Friday](#)

[Afroempreendedores](#)

Políticas Carrefour

[Política de entregas](#)

[Carrefour Te Protege](#)

[Política de Trocas e Devoluções](#)

[Política de Cancelamento e Ressarcimento](#)

[Política Retire na Loja - Não Alimentar](#)

[Política de Produtos Proibidos E-commerce Carrefour](#)

[Política de instalação de pneus](#)

[Termos de Uso](#)

[Central de Privacidade](#)

[Política de Privacidade](#)

[Política de Uso e de Repressão e Prevenção à Venda de Produtos Ilegais](#)

Tire suas dúvidas ou compre pelo telefone:



Para regiões metropolitanas: **11 3004-2222**

Para demais regiões: **0800-718-2222**

Horário de atendimento: **De segunda a don**

*Horário de Brasília

Navegação

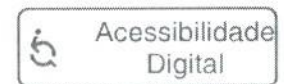

Formas de Pagamento:



Siga-nos nas redes sociais

Débito bancário



Via de Acesso Norte, Km 38, nº 420, Empresarial Gato Preto, Cajamar - SP | CEP
07789-100 | CNPJ: 45.543.915/0846-95

Carrefour Comércio e
Indústrias Ltda:

Rua George Eastman, nº 213 - Vila Tramontano, São Paulo, SP |
CEP 05690-000

Envio de documentos administrativos e
jurídicos:

atendimento@carrefour.com.br | (Mapa do Site)

Novas lojas | Faça sua loja | Regulamentos | Acessibilidade | Guia de segurança | Atendimento | Compre pelo app: 0800 774 3438 | Meus pedidos

Busca no Magalu



Boné-auraliano | 1 774 774 3438

Oficina: São Lourenço da Mata | CEP: 54735-565



Todos os departamentos | Ofertas do Dia | Celulares | Móveis | Eletrodomésticos | TV e Vídeo | Informática | Saldão | Liquidação F

magalu | Esporte e Lazer > Pesca Esportiva | Boné e Chapéu de Pesca | Chapéu Pescador Australiano Boné Pesca Proteção Pescoço Sol - Facemascaras

Chapéu Pescador Australiano Boné Pesca Proteção Pescoço Sol - Facemascaras

Código dgk6k7jf5 | [Ver descrição completa](#) | [Facemascaras](#)



★★★★☆ [Avaliar produto](#)



Cor: Bege

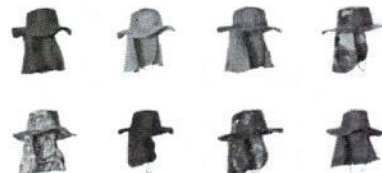

Vendido por **Facemascaras**

Entregue por **MAGALU**

O Magalu garante a sua compra, do pedido à entrega. [Saiba mais](#)

R\$ 21,90

Cartão de crédito
sem juros

R\$ 21,90
1xR\$ 21,90

COMPRAR AGORA

ADICIONAR À SACOLA

R\$ 36,06

SAO LOURENCO DA MATA, PE - 54735-565

alterar

Receba em até 11 dias úteis
Após o pagamento confirmado

R\$ 14,16

Os prazos de entrega começam a contar a partir da confirmação de pagamento e podem variar para mais de uma unidade de um mesmo produto.

Chapéu Pescador Australiano Bon... R\$ 21,90 à vista

[Voltar ao topo](#)

[Descrição Completa](#)

[Avaliação dos Clientes](#)

[Formas de Pagamento](#)

Informações do Produto

Chapéu Pescador Australiano Boné Pesca Proteção Pescoço Sol

Chapéu de Pesca Australiano com Proteção Solar de Nuca e Pescoço

O Chapéu de pesca é ideal para proteger do sol, e pode ser usado em: pesca, camping, cavalgada, caminhada, praia, e para profissionais que trabalham no sol quente!

O Chapeu Australiano com proteção possui Aba traseira para proteger o pescoço, orelhas e nuca contra o sol e insetos

Possui botões nas abas laterais, para usar no estilo que preferir (praia ou mata)

O Chapéu de pesca e sol pode ser usado em empresas prestadoras de serviços públicos que tenham trabalhadores em serviços externos.

Tamanho único, com cordão para fixar no queixo.

Protetor de nuca é Fixo (porém pode ser abotoado na parte lateral do chapéu, caso queira ter o aspecto de chapéu com aba removível).

- Material: 100% Poliéster.
- Medidas: Veste 55 a 58 cm.
- Circunferência: 58 cm.
- Largura da Aba: 8,5 cm.
- Profundidade: 9 cm.

Marca: PX379 e Facemascaras (somos Fabricantes)



Denunciar Anúncio



Boné e Chapéu de Pesca



O que levar na pescaria

Veja os acessórios de pesca que não podem faltar!

Dicas de pescador

Veja o que não pode faltar na sua mala na hora da pesca

Boné e chapéu ideais pra pesca

Conheça modelos incríveis pra se proteger do sol e insetos!

Veja outros conteúdos

Avaliação dos clientes

ESCREVA UMA AVALIAÇÃO



Chapéu Pescador Australiano Boné Pesca Proteção Pescoço...

Avaliação geral

0.0 0 avaliação

Chapéu Pescador Australiano Bon... R\$ 21,90 à vista

[Voltar ao topo](#)

[Descrição Completa](#)

[Avaliação dos Clientes](#)

[Formas de Pagamento](#)

Cartão Luiza

(Produto + Frete)
Numero de parcelas

R\$ 21,90 a vista

02x de R\$ 11,15
com juros

03x de R\$ 7,47
com juros

04x de R\$ 5,64
com juros

05x de R\$ 4,54
com juros

06x de R\$ 3,80
com juros

07x de R\$ 3,28
com juros

08x de R\$ 2,89
com juros

09x de R\$ 2,58
com juros

10x de R\$ 2,34
com juros

11x de R\$ 2,14
com juros

12x de R\$ 1,97
com juros

Cartão de crédito

(Produto + Frete)
Numero de parcelas

R\$ 21,90 à vista

02x de R\$ 11,28
com juros

03x de R\$ 7,59
com juros

04x de R\$ 5,75
com juros

05x de R\$ 4,64
com juros

06x de R\$ 3,91
com juros

07x de R\$ 3,38
com juros

08x de R\$ 2,99
com juros

09x de R\$ 2,68
com juros

10x de R\$ 2,44
com juros

R\$ 23,49

R\$ 23,63

Pix

R\$ 21,90 à vista
No PIX, com o código que será gerado na
finalização da sua compra.

Boleto bancario

R\$ 21,90 à vista
No boleto bancário, que será gerado na
finalização da sua compra.



Consultas relacionadas: Chapéu Pescador Australiano Boné Pesca Proteção Pescoço Sol Chapéu Pescador
Chapéu Australiano Boné Pesca Proteção Pescoço Sol Chapéu Australiano Chapéu Boné Pesca Proteção Pescoço Sol Chapéu Boné
Chapéu Pesca Proteção Pescoço Sol Chapéu Pesca Chapéu Proteção Pescoço Sol Chapéu Proteção

veja mais

Formas de pagamento



Cartões
- digitais



departamentos

- ar e ventilação
- artesanato
- audio
- automotivo
- bicicletas
- beleza e perfumaria
- brinquedos
- camas, mesas e banhos
- cameras e drones
- casa e decoração
- celulares
- cofres
- comer e industria
- curios
- eletrodomesticos
- eletronicos
- esportes e lazer
- ferramentas e pedras

marketing

- venda seus produtos
- proteção de marcas
- central de atendimento
- atendimento
- termo de compra e venda
- arrependimento ou desistência
- meus pedidos
- trocas e devoluções
- assistência técnica dos fabricantes
- política de privacidade

serviços

- recarga premiada
- revista magalu
- lista de casamento
- chá de bebê
- magalu empresas
- contato luiza
- cartão luiza
- luizaseg
- parceiro magalu
- cliente curi
- quero de casamento
- magalu mais
- carne digital

parceiros

- seja nosso parceiro
- institucional
- quem somos
- nossas lojas
- portal da Lu
- trabalhe conosco
- programa curi
- assessoria de imprensa
- investidores
- investor
- fornecedores
- portal financeiro

compre pelo telefone

0800 773 3838

segunda a sexta das 8 às 22h e
sábado e domingo das 8 às 18h (Br
Circulo Horário)

compre também pelo chat
online

acessibilidade

versão mobile

Preços e condições de pagamento exclusivos para compras via internet, podendo variar nas lojas físicas. Ofertas válidas na compra de até 5 peças de cada produto por cliente, até o término dos nossos estoques para internet. Caso os produtos apresentem divergências de valores, o preço válido é o da sacola de compras.

Vendas sujeitas a análise e confirmação de dados

O Magazine Luiza atua como correspondente no País, nos termos da Resolução CMN nº 4.935/2021, e encaminha propostas de cartão de crédito e operações de crédito para a Luizacred S.A Sociedade de Crédito, Financiamento e Investimento inscrita no CNPJ sob o nº 02.206.577/0001-80.

Magazine Luiza S/A - CNPJ: 47.960.950/1088-36

Endereço: Rua Arnulfo de Lima, 2385 - Vila Santa Cruz, Franca/SP - CEP 14.403-471

@ Magazine Luiza - Todos os direitos reservados. Endereço eletrônico: <https://www.magazineluiza.com.br>

Fale conosco: <https://www.magazineluiza.com.br/central-de-atendimento/fale-conosco/>

liquidação · com até 80% de desconto | em até 21x sem juros no cartão Ame · queeero >

busque aqui seu produto



ola, faça seu login ou cadastre-se



Prac. Araujo Sobrinho | sua empresa | baixe o app | entrega rápida | ame digital | marcas próprias | produtos internacionais | loja N° oferta d

todos os departamentos | mercado | celulares | eletrodomesticos | informatica | tv e home theater | eletroportateis | moveis | beleza e perfumaria

página inicial > beleza e pertumaria > cuidados com a pele > corpo > protetor solar

favoritar | compartilhar

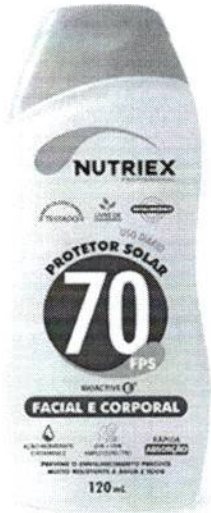

Protetor Solar fps 70 Facial e Corporal Bisnaga 120ML nutriex

faça a 1ª avaliação | faça a 1ª pergunta

Protetor Solar fps 70 Facial e Corporal Bisnaga 120ML nutriex protetor solar fps 70 corporal E facial soldador protetor solar soldador 120 ml Oferece para todos os trabalhadores alta proteção à pele contra os efeitos nocivos da radia...

mais informações

cor: branco

tamanho: 18 cm

politica de troca e devolução

R\$ 28,25

mais formas de pagamento

ganhe R\$ 0,29 de volta na Ame pagando com cartão de crédito.

Praca Araujo...

receba até 2% de janeiro R\$ 21,90

quantidade:

1 unidade

comprar

Este produto é vendido e entregue por PALACIO DA FERRAMENTAS. A Americanas garante a si compra, do pedido à entrega. saiba mais

you also may like



protetor bloqueador solar fps 60 1/3 uva 120ml nutriex

sem avaliações

R\$ 19,09

1x de R\$ 19,09 sem juros no cartão de crédito



protetor solar sundown fps 50 200ml + fps 60 kids 120ml

8 avaliações

R\$ 54,99 45%

R\$ 29,99

1x de R\$ 29,99 sem juros no cartão de crédito



protetor solar corporal e facial fps 70 120ml 1/3 uva...

sem avaliações

R\$ 24,90

1x de R\$ 24,90 sem juros no cartão de crédito



protetor solar facial fps 60 1/3 uva 120 ml - nutriex-61093

sem avaliações

R\$ 25,08

1x de R\$ 25,08 sem juros no cartão de crédito

miniatura carrinho

3 avaliações

R\$ 68,4

3x de R\$ de crédito

produtos patrocinados

americanas e os cookies: a gente usa cookies para personalizar anúncios e melhorar a sua experiência no site. Ao continuar navegando, você concorda com a nossa Política de Privacidade.

continuar e fechar



protetor solar facial nivea sun
toque seco antissinais fps ...

★★★★★ 1 avaliação

RS 48,90

1x de R\$ 48,90 sem juros no cartão de crédito

nivea sun protetor solar facial
beauty expert fps 50 50g...

★★★★★ sem avaliações

~~RS 49,90~~ 4%

RS 47,90

em 1x no cartão de crédito

protetor solar surprise mild
spf50 + /pa + + + etude hou...

★★★★★ 8 avaliações

~~RS 100,00~~ 4%

RS 96,00

em 1x no cartão de crédito

adcos protetor solar fluid
shield protection fps 70 nude

★★★★★ 1 avaliação

~~RS 208,60~~ 5%

RS 198,17

em 1x no cartão de crédito

adcos p
fluid fps

★★★★★

~~RS 180,60~~

RS 171

em 1x no

os produtos mais bem avaliados deste parceiro



parafusadeira e furadeira
1447 gsr 7-14e 400w - bosch

★★★★★ 510 avaliações

~~RS 319,00~~ 10%

RS 287,10

em 1x no cartão de crédito

parafusadeira e furadeira à
bateria 12v impacto bivolt...

★★★★★ 236 avaliações

~~RS 431,74~~ 10%

RS 388,53

em 1x no cartão de crédito

frete grátis

patrocinado
multímetro digital portátil - et-
1002 - minipa

★★★★★ 39 avaliações

RS 110,00

2x de R\$ 55,00 sem juros no cartão de crédito

frete gratis

furadeira e parafusadeira à
bateria 12v bivolt pfv 012 c...

★★★★★ 92 avaliações

~~RS 252,00~~ 5%

RS 240,25

em 1x no cartão de crédito

patrocinado
alicate
et-3200

★★★★★

~~RS 150,00~~

RS 135

em 1x no

informações do produto

Protetor Solar fps 70 Facial e Corporal Bisnaga 120ML nutriex

protetor solar fps 70 corporal E facial soldador

protetor solar soldador 120 ml

Oferece para todos os trabalhadores alta proteção à pele contra os efeitos nocivos da radiação solar, prevenindo as queimaduras solares.

VANTAGENS:

Ver mais

ver mais

ficha técnica

denunciar anúncio

americanas e os cookies: a gente usa cookies para personalizar anúncios e melhorar a sua experiência no site. Ao continuar navegando, você concorda com a nossa Política de Privacidade.

Ajude outras pessoas:
faça a primeira avaliação desse produto ;)

dúvidas sobre o produto

Este produto ainda não tem perguntas.
Faça a primeira :)



escrever pergunta

produtos que você viu

quem viu este produto viu também

sugestão de produtos

[protetor solar la roche posay com cor](#) [protetor solar cosmobeauty blur m](#) [óleo bronzeador banana boat](#) [protetor solar com base la roche](#) [protetor solar](#)

americanas e os cookies: a gente usa cookies para personalizar anúncios e melhorar a sua experiência no site. Ao continuar navegando, você concorda com a nossa Política de Privacidade.

atendimento 4003-4848

canal de vendas

ame digital

guia de segurança

Americanas Empresas

Americanas Advertising

entregas e devoluções

americanas



Tudo a qualquer hora. Em qualquer lugar.

mais informações

tor para Libras

acessibilidade digital na Americanas



americanas - CNPJ nº 00.776.574/0006-60 / Inscrição Estadual: 85.687.08-5 / Endereço Rua Sacadura Cabral, 102 - Rio de Janeiro, RJ - 20081-902 | fale com a gente

mapa do site

americanas e os cookies: a gente usa cookies para personalizar anúncios e melhorar a sua experiência no site. Ao continuar navegando, você concorda com a nossa Política de Privacidade.



SHOPPING MERCADO DROGARIA SERVIÇOS

Televidas Nossas lojas Atendimento

Atendimento em Libras

Baixe o app



Pesquise por produtos ou marcas



Todos os Departamentos Ofertas do Dia Smartphones Pneus TVs Eletrodomésticos Notebooks Fraldas Móveis

Ofertas para: São Paulo - SP

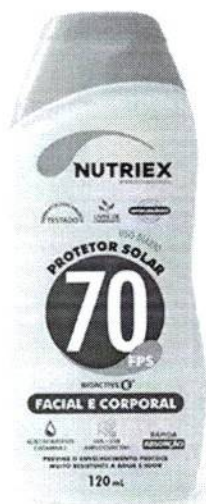

Protetor Solar FPS 70 Facial e Corporal Bisnaga 120ML NUTRIEX

- Cód: 10584901

Vendido e entregue por **Palacio das Ferramentas**

R\$ 28,85

em 1x no cartão ou boleto

COMPRAR

Condição exclusiva Cartão Carrefour

Até 1x R\$ 28,85 sem juros

Peça já o seu

O Carrefour garante a sua compra

Condições de pagamento

Valor e prazo de entrega

54735-565

[Não sei meu CEP](#)

Buscar

Correios Pac

Em até 11 dias úteis

R\$ 21,90

Correios Sedex

Em até 7 dias úteis

R\$ 44,50

R\$ 50,75

Produtos Patrocinados



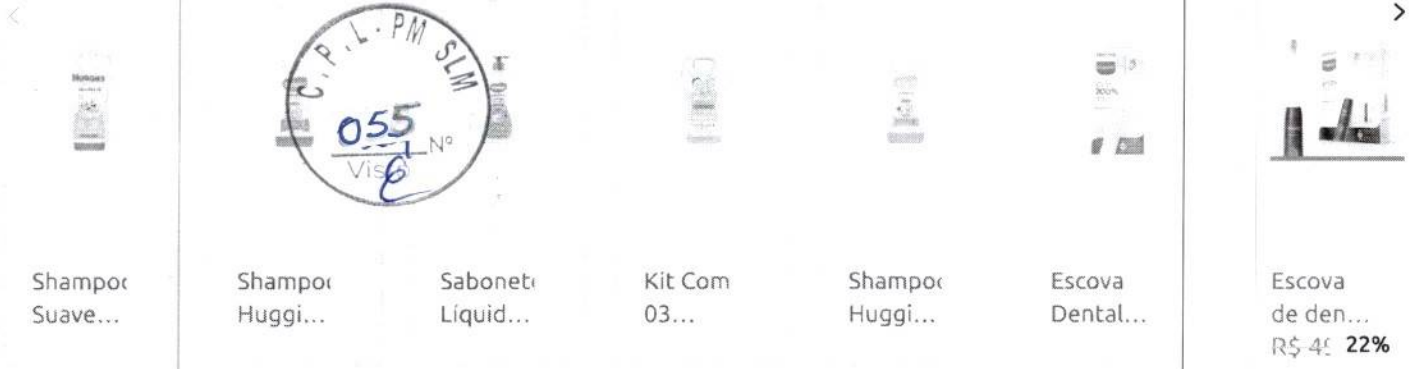

Especificações técnicas

Características do Produto

Fator de Proteção FPS 70 FPS, 70 FPS

Descrição do produto

Protetor Solar FPS 70 Facial e Corporal Bisnaga 120ML NUTRIEXPROTETOR SOLAR FPS 70 CORPORAL E FACIAL SOLDADORPROTETOR SOLAR SOLDADOR 120 MLOferece para todos os trabalhadores alta proteção à pele contra os efeitos nocivos da radiação solar, prevenindo as queimaduras solares.VANTAGENS:FPS 70Facial e corporalUVA + UVB Amplo EspectroFácil espalhabilidade e não deixa a pele esbranquiçadaAção hidratanteRápida absorçãoBioactive E (Vitamina E)Livre de conservantesPrevine o envelhecimento precoceMuito resistente à água e suorHipoalergênicoDermatologicamente testadoProteção radiação não ionizanteNão mancha a pele nem a roupa do colaboradorVOCÊ SABIA?O Protetor Solar FPS 70 Nutriex Profissional também é ideal para profissionais que trabalham com solda (soldadores), pois evita manchas alaranjadas nas roupas causadas pela reação das faíscas de solda em contato com o suor.Código de Fábrica: 0064790Marca: Nutriex* Imagens meramente ilustrativas.

Publicidade



Faça compras de mercado online [aqui.](#)

Use o cartão Carrefour e fique livre da anuidade. [Veja mais](#)

Retire na loja 02 Horas
Para que esperar? Compre no site e retire na loja. [Veja Mais](#)

Compre pelo site e retire em uma loja sem sair do carro. [Veja mais](#)

Para que esperar? Compre e receba no conforto de sua casa. [Veja mais](#)

Como posso te ajudar? Status do seu pedido, Ofertas, Lojas, Cartão Carrefour e muito mais. [Fale com a Carina](#)

Atendimento	Serviços	Institucional	Políticas Carrefour	Tire suas dúvidas ou compre pelo telefone:
Minha conta	Minhas listas	Grupo Carrefour	Política de entregas	Para regiões metropolitanas: <input type="text" value="11 3004-2222"/>
Meus pedidos	Garantia Estendida	Trabalhe conosco	Carrefour Te Protege	
Encontre uma loja	Marketplace Apoio ao seller	Diversidade	Política de Trocas e Devoluções	Para demais regiões: <input type="text" value="0800-718-2222"/>
Central de Atendimento	Institucional	CyberCook	Política de Cancelamento e Ressarcimento	Horário de atendimento: De segunda a domingo *Horário de Brasília
Cartão Carrefour	Perguntas frequentes	Blog Dica Amiga	Política Retire na Loja - Não Alimentar	Navegação <input type="text" value="Acessibilidade Digital"/>
Perguntas frequentes		Mapa de Produtos		
Denunciar Produtos		Mapa do Site		
		Sabor & Qualidade		

Marketplace

Black Friday

Política de

Consumidor.gov

Afroempreendedores

Produtos Proibidos

E-Commerce

Carrefour



Política de

instalação de pneus

Termos de Uso

Central de

Privacidade

Política de

Privacidade

Política de Uso e de

Repressão e

Prevenção à Venda

de Produtos Ilegais

Formas de Pagamento:

Siga-nos nas redes sociais

Débito bancário

Via de Acesso Norte, Km 38, nº 420, Empresarial Gato Preto, Cajamar - SP | CEP

07789-100 | CNPJ: 45.543.915/0846-95

Carrefour Comércio e
Indústrias Ltda:

Rua George Eastman, nº 213 - Vila Tramontano, São Paulo, SP | CEP

Envio de documentos administrativos e
jurídicos:

05690-000



atendimento@carrefour.com.br | (Mapa do Site)



Home Cremes de Proteção e Higienização Protetor Solar e Facial Soldador Fator 70 Nutriex UVA E UVB Alta Proteção à Pele

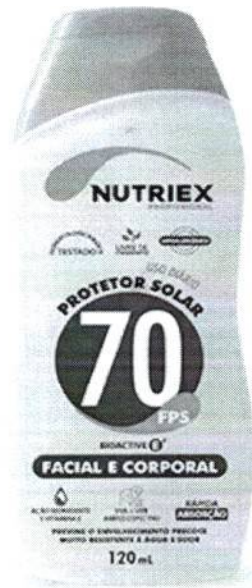

(Avalie agora)

Protetor Solar e Facial Soldador Fator 70 Nutriex UVA E UVB Alta Proteção à Pele

Modelo: 0064790

Conteúdo: 1 unidade

Oferece para todos os trabalhadores alta proteção à pele contra os efeitos nocivos da radiação solar, prevenindo as queimaduras solares. **VOCÊ SABIA?** O Protetor Solar FPS 70 Nutriex Profissional também é ideal para profissionais que trabalham com solda (soldadores), pois evita manchas alaranjadas nas roupas causadas pela reação das faíscas de solda em contato com o suor. **Especificações:** Facial e corporal - UVA + UVB Ampla Espectro - Previne o envelhecimento precoce - Muito resistente à água e suor Hipoaérgico - Dermatologicamente testado - Não mancha a pele nem a roupa do colaborador

Leia mais +

CA: [Consultar CA](#)

Marca: NUTRIEX

Referência: 2901

Disponibilidade: Em estoque

à vista com 5% OFF no boleto ou PIX

R\$ 36,49

ou R\$ 38,41 em 3X de R\$ 12,80 s/juros

Quantidade:

+ 1 -

Comprar

Formas de pagamento

Consulte o prazo de entrega

54735-565

Calcular

Tipo de entrega

Custo

Prazo



R\$ 21,90

12 dia(s) útil(eis)

R\$ 58,39



Protetor Solar e Facial Soldador Fator 70 Nutri...

Descrição do produto

à vista
R\$ 36,49
em 3X de R\$ 12,80 s/juros

Comprar



SITE BLINDADO
REGISTRADO EM 09-JAN

PRODUTOS SIMILARES



5% OFF



NUTRIEX
PROTETOR SOLAR COM REPELENTE FPS 30 1/3 UVA NUTRIEX 120ML

NUTRIEX
PROTETOR SOLAR FPS 30 1/3 UVA NUTRIEX 120ML

Esgotado

à vista
R\$ 18,01
em 3X de R\$ 6,32 s/juros

5% OFF



NUTRIEX
PROTETOR SOLAR FPS 60 1/3 UVA NUTRIEX 120ML

NUTRIEX
PROTETOR SOLAR PROFESSIONAL FATOR 60 COM REPELENTE UVA E UVB NUTRIEX 120ML

à vista
R\$ 24,34
em 3X de R\$ 8,54 s/juros

Esgotado

Descrição completa.

SEJA UM CLIENTE PREFERENCIAL SUPER EPI
Receba novidades e ofertas com exclusividade.

Digite aqui seu nome



Protetor Solar e Facial Soldador Fator 70 Nutri...

Descrição do produto

[Meus pedidos](#)

[Meus endereços](#)

[Lista de desejos](#)

[Formas de pagamento](#)

[Trocas e Devoluções](#)

[Política de Privacidade](#)

[Regras de Frete](#)

[Prazos de Entrega](#)

[Retire Seu Pedido na Loja](#)

[Nossa Loja](#)

[Revendedores](#)

Redes Sociais

Siga-nos nas redes sociais e fique por dentro de todas as novidades.



à vista

R\$ 36,49

em 3X de R\$ 12,80 s/juros

atendimento@superepi.com.br

sac@superepis.com.br

End: Rua Doze de Setembro, 856 - Vila Guilherme - São Paulo - SP

Pagamento



pix
powered by Banco Central



2010 - 2022, Super EPI. Todos os direitos reservados. As fotos aqui veiculadas, logotipo e marca são de propriedade do site www.superepi.com.br. É vetada a sua reprodução, total ou parcial, sem a expressa autorização da administradora do site. Depósito e Loja Física: Rua Doze de Setembro, 856 - Vila Guilherme - São Paulo - SP

agrada digital.

linx commerce



Relatório de Cotação: Nova cotação LOTE 1- COLETE AZUL DA VIGILÂNCIA EPIDIMIOLOGICA

Pesquisa realizada entre 05/01/2023 11:29:02 e 05/01/2023 12:02:32

Relatório gerado no dia 12/01/2023 09:01:02 (IP: 206.42.50.25)

Em conformidade com a Instrução Normativa Nº 65 de 07 de Julho de 2021.

Método Matemático Aplicado: Média Aritmética dos preços obtidos - Preço calculado com base na média aritmética de todos os preços selecionados pelo usuário para aquele determinado Item.

Conforme Instrução Normativa Nº 65 de 07 de Julho de 2021, no Artigo 3º: "A pesquisa de preços será materializada em documento que conterá: INC V-Método matemático aplicado para a definição do valor estimado."

Item 1: COLETE DE IDENTIFICAÇÃO: Tecido Tipo Tecido: Brim; Quantidade Bolsos: Cor: Azul, Com logomarca da prefeitura Municipal e nome de vigilância Epidimemiológica por sublimação Tamanho: P,CATMAT 482286

PREÇOS / PROPOSTAS	QUANTIDADE	PREÇO ESTIMADO	PERCENTUAL	PREÇO ESTIMADO CALCULADO	TOTAL
5 / 23	1	R\$ 88,86 (un)	-	R\$ 88,86	R\$ 88,86
Preço Compras Governamentais	Órgão Público			Identificação	Data Licitação Preço
1	FUNDO MUNICIPAL DE SAUDE DE NOVA IGUAÇU RJ			NºPregão:532022 UASG:460961	29/09/2022 R\$ 93,61
2	FUNDO MUNICIPAL DE SAUDE DE NOVA IGUAÇU RJ			NºPregão:532022 UASG:460961	29/09/2022 R\$ 93,61
3	FUNDO MUNICIPAL DE SAUDE DE NOVA IGUAÇU RJ			NºPregão:532022 UASG:460961	29/09/2022 R\$ 93,61
4	SUPERINTENDENCIA DO DESENV. DO NORDESTE SUPERINTENDENCIA DO DESENVOL. DO NORDESTE			Dispensa de Licitação Nº 24/2022 UASG: 533014	01/09/2022 R\$ 89,97
5	SECRETARIA MUNICIPAL DE SAUDE DE CORURIFE			NºPregão:42012022 UASG:928660	03/08/2022 R\$ 73,47
Valor Unitário					R\$ 88,86
		Mediana dos Preços Obtidos: R\$ 93,61		Média dos Preços Obtidos: R\$ 88,86	

Item 2: COLETE DE IDENTIFICAÇÃO: Tecido; Tipo Tecido: Brim; Quantidade Bolsos: 4 Cor: Azul; Com logomarca da prefeitura Municipal e nome de vigilância Epidimemiológica por sublimação Tamanho: M, CATMAT 482286

PREÇOS / PROPOSTAS	QUANTIDADE	PREÇO ESTIMADO	PERCENTUAL	PREÇO ESTIMADO CALCULADO	TOTAL
5 / 23	1	R\$ 88,86 (un)	-	R\$ 88,86	R\$ 88,86
Preço Compras Governamentais	Órgão Público			Identificação	Data Licitação Preço
1	FUNDO MUNICIPAL DE SAUDE DE NOVA IGUAÇU RJ			NºPregão:532022 UASG:460961	29/09/2022 R\$ 93,61





2	FUNDO MUNICIPAL DE SAUDE DE NOVA IGUAÇU RJ	NºPregão:532022 UASG:460961	29/09/2022	R\$ 93,61
3	FUNDO MUNICIPAL DE SAUDE DE NOVA IGUAÇU RJ	NºPregão:532022 UASG:460961	29/09/2022	R\$ 93,61
4	SUPERINTENDENCIA DO DESENV. DO NORDESTE SUPERINTENDENCIA DO DESENVOL. DO NORDESTE	Dispensa de Licitação Nº 24/2022 UASG: 533014	01/09/2022	R\$ 89,97
5	SECRETARIA MUNICIPAL DE SAUDE DE CORURUPE	NºPregão:42012022 UASG:928660	03/08/2022	R\$ 73,47
Valor Unitário				R\$ 88,86

Mediana dos Preços Obtidos: R\$ 93,61

Média dos Preços Obtidos: R\$ 88,86

Item 3: COLETE DE IDENTIFICAÇÃO MATERIAL: Tecido; Tipo Tecido: Brim; Quantidade Bolsos: 4 Cor: Azul; Com logomarca da prefeitura Municipal e nome de vigilância Epidemiológica por sublimação Tamanho: G

PREÇOS / PROPOSTAS	QUANTIDADE	PREÇO ESTIMADO	PERCENTUAL	PREÇO ESTIMADO CALCULADO	TOTAL
3 / 6	1	R\$ 100,91 (un)	-	R\$ 100,91	R\$ 100,91

Preço Compras Governamentais	Órgão Público	Identificação	Data Licitação	Preço
1	Governo do Estado do Rio de Janeiro SECRETARIA MUNICIPAL DE SAUDE DE QUEIMADOS	NºPregão:142022 UASG:926515	06/10/2022	R\$ 107,13
2	Governo do Estado do Rio de Janeiro SECRETARIA MUNICIPAL DE SAUDE DE QUEIMADOS	NºPregão:142022 UASG:926515	06/10/2022	R\$ 102,00
3	FUNDO MUNICIPAL DE SAUDE DE NOVA IGUAÇU RJ	NºPregão:532022 UASG:460961	29/09/2022	R\$ 93,61
Valor Unitário				R\$ 100,91

Mediana dos Preços Obtidos: R\$ 102,00

Média dos Preços Obtidos: R\$ 100,91

Valor Global: R\$ 278,63

Valor do item em relação ao total

- 1) COLETE DE ...
- 2) COLETE DE ...
- 3) COLETE DE ...

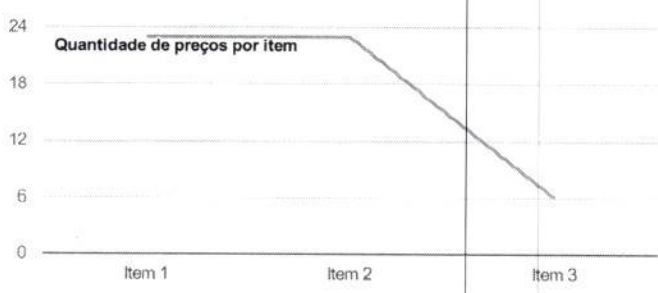
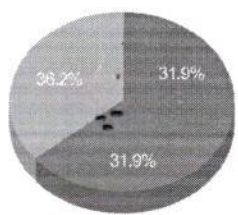

Detalhamento dos Itens



Item 1: COLETE DE IDENTIFICAÇÃO: Tecido Tipo Tecido: Brim; Quantidade Bolsos: Cor: Azul, Com logomarca da prefeitura Municipal e nome de vigilância Epidimemiológica por sublimação Tamanho: P,CATMAT 482286

Preço Estimado: R\$ 88,86 (un)

Percentual: -

Preço Estimado Calculado: R\$ 88,86

Média dos Preços Obtidos: R\$ 88,86

Quantidade Descrição

1 Unidade COLETE DE IDENTIFICAÇÃO: Tecido Tipo Tecido: Brim; Quantidade Bolsos: 4 (2 Superiores Frontais E 2 Inferiores Laterais); Características Adicionais: Conforme Modelo Do Órgão; Cor: Azul, Com logomarca da prefeitura Municipal e nome de vigilância Epidimemiológica por sublimação Tamanho: P,CATMAT 482286



Preço (Compras Governamentais) 1: Média Saneada das Propostas Finais (TCU)

R\$ 93,61

Inc. I Art. 5º da IN 65 de 07 de Julho de 2021

Órgão: FUNDO MUNICIPAL DE SAUDE DE NOVA IGUAÇU RJ
Objeto: Registro de preços para a contratação de empresa especializada na confecção e fornecimento de Equipamentos de Proteção Individuais (EPI) e confecção de uniformes para atender as necessidades dos servidores no âmbito da Superintendência de Vigilância Ambiental da SEMUS, onde se estima do quantitativo para o consumo de 12 meses, conforme descrito e especificado no Termo de Referência, anexo VIII do edital.
Descrição: Colete Identificação - Colete Identificação Material: Tecido, Tipo Tecido: Brim, Quantidade Bolsos: 4 (2 Superiores Frontais E 2 Inferiores Laterais), Cor: Verde, Tamanho: Sob Medida, Características Adicionais: Conforme Modelo Do Órgão
CatMat: 482286 - COLETE IDENTIFICAÇÃO, MATERIAL:TECIDO, TIPO TECIDO:BRIM, QUANTIDADE BOLSOS:4 (2 SUPERIORES FRONTAIS E 2 INFERIORES LATERAIS), CARACTERÍSTICAS ADICIONAIS:CONFORME MODELO DO ÓRGÃO, COR:VERDE, TAMANHO:SOB MEDIDA
Data: 29/09/2022 10:00
Modalidade: Pregão Eletrônico
SRP: SIM
Identificação: NºPregão:532022 / UASG:460961
Lote/Item: /74
Ata: Link Ata
Fonte: www.comprasgovernamentais.gov.br
Quantidade: 200
Unidade: Unidade
UF: RJ

CNPJ RAZÃO SOCIAL DO FORNECEDOR VALOR DA PROPOSTA FINAL

38.425.816/0001-30 PROMIX COMERCIO E SERVICOS LTDA R\$ 76,41
* VENCEDOR *

Marca: BG

Fabricante: BG

Modelo: COLETE BRIM

Descrição: COLETE em tecido BRIM: Vestimenta tipo colete em brim, na cor azul marinho (conforme palheta de cores da marca da prefeitura) e cor verde limão com fecho de zíper (na mesma cor, de 9 mm de plástico injetado), gola em V, aba elástica na altura da cintura na parte de trás. Com 4 bolsos: dois superiores e dois inferiores (altura do peito) com portinholas e fechamento com velcro, e dois inferiores tipo faca (altura da cintura); com aplicações em alto relevo do tipo "emborachado", conforme anexo II. CONFORME DESCRITO NO TERMO DE REFERÊNCIA;

Estado: RJ Cidade: Rio de Janeiro Endereço: AV DAS AMERICAS, 00500 Telefone: (21) 7007-4111 Email: contato@licitarj.com.br

00.177.445/0001-41 FARP INDUSTRIA DE ROUPAS LTDA R\$ 80,94

Marca: FARP

Fabricante: FARP

Modelo: COLETE

Descrição: Colete Identificação Material: Tecido, Tipo Tecido: Brim, Quantidade Bolsos: 4 (2 Superiores Frontais E 2 Inferiores Laterais), Cor: Verde, Tamanho: Sob Medida, Características Adicionais: Conforme Modelo Do Órgão

Estado: GO Cidade: Itumbiara Endereço: AV WASHINGTON LUIZ, 145 Nome de Contato: DAIANA Telefone: (64) 3432-8400 Email: sup.vendas@farp.com.br

41.481.994/0001-92 GENESIS CONFECÇOES LTDA R\$ 99,90

Marca: Gênesis

Fabricante: Gênesis

Modelo: Uniforme

Descrição: COLETE em tecido BRIM: Vestimenta tipo colete em brim, na cor azul marinho (conforme palheta de cores da marca da prefeitura) e cor verde limão com fecho de zíper (na mesma cor, de 9 mm de plástico injetado), gola em V, aba elástica na altura da cintura na parte de trás. Com 4 bolsos: dois superiores e dois inferiores (altura do peito) com portinholas e fechamento com velcro, e dois inferiores tipo faca (altura da cintura)

Estado: RJ Cidade: Rio de Janeiro Endereço: R GERALDO MARTINS OURIVIO, 170 Nome de Contato: Vania Telefone: (21) 3154-2401 Email: genesisrjcontato@gmail.com

03.851.189/0001-14 HABIB DECORACOES DE ITAJUBA LTDA R\$ 100,00



Relatório gerado no dia 12/01/2023 09:01:02 (IP: 206.42.50.25)

Código Validação: DLImfL2O8Pwh5qQPSfZkNMQjOV%2faW3SHDjk%2fPZfK7UqHU8nPtm6WA%3d%3d

http://www.bancodeprecos.com.br/CertificadoAutenticidade?token=DLImfL2O8Pwh5qQPSfZkNMQjOV%252faW3SHDjk%252fPZfK7UqHU8nPtm6WA%253d%253d

Marca: Santanense
 Fabricante: Habib Decorações
 Modelo: COLETE em tecido BRIM
 Descrição: COLETE em tecido BRIM: Vestimenta tipo colete em brim, na cor azul marinho (conforme palheta de cores da marca da prefeitura) e cor verde limão com fecho de zíper (na mesma cor, de 9 mm de plástico injetado), gola em V, aba elástica na altura da cintura na parte de trás. Com 4 bolsos: dois superiores e dois inferiores (altura do peito) com portinholas e fechamento com velcro, e dois inferiores tipo faca (altura da cintura); com aplicações em alto relevo do tipo emborrachado, conforme anexo II. CONFORME DESCRITO NO TERMO DE REFERÊNCIA;

Estado:	Cidade:	Endereço:	Telefone:	Email:
MG	Itajubá	R DOUTOR AMERICO DE OLIVEIRA, 167	(35) 3622-4866	contabilex@contabilex.net



Preço (Compras Governamentais) 2: Média Saneada das Propostas Finais (TCU)

R\$ 93,61

Inc. I Art. 5º da IN 65 de 07 de Julho de 2021

Órgão:	FUNDO MUNICIPAL DE SAUDE DE NOVA IGUAÇU RJ	Data:	29/09/2022 10:00
Objeto:	Registro de preços para a contratação de empresa especializada na confecção e fornecimento de Equipamentos de Proteção Individuais (EPI) e confecção de uniformes para atender as necessidades dos servidores no âmbito da Superintendência de Vigilância Ambiental da SEMUS, onde se estima do quantitativo para o consumo de 12 meses, conforme descrito e especificado no Termo de Referência, anexo VIII do edital..	Modalidade:	Pregão Eletrônico
		SRP:	SIM
		Identificação:	NºPregão:532022 / UASG:460961
		Lote/Item:	/75
		Ata:	Link Ata
Descrição:	Coleta Identificação - Coleta Identificação Material: Tecido , Tipo Tecido: Brim , Quantidade Bolsos: 4 (2 Superiores Frontais E 2 Inferiores Laterais) , Cor: Verde , Tamanho: Sob Medida , Características Adicionais: Conforme Modelo Do Órgão	Fonte:	www.comprasgovernamentais.gov.br
		Quantidade:	390
CatMat:	482286 - COLETE IDENTIFICAÇÃO, MATERIAL:TECIDO, TIPO TECIDO:BRIM, QUANTIDADE BOLSOS:4 (2 SUPERIORES FRONTAIS E 2 INFERIORES LATERAIS), CARACTERÍSTICAS ADICIONAIS:CONFORME MODELO DO ÓRGÃO, COR:VERDE, TAMANHO:SOB MEDIDA	Unidade:	Unidade
		UF:	RJ

38.425.816/0001-30	PROMIX COMERCIO E SERVICOS LTDA	R\$ 76,41
--------------------	---------------------------------	-----------

* VENCEDOR *

Marca: BG
 Fabricante: BG
 Modelo: COLETE BRIM
 Descrição: COLETE em tecido BRIM: Vestimenta tipo colete em brim, na cor azul marinho (conforme palheta de cores da marca da prefeitura) e cor verde limão com fecho de zíper (na mesma cor, de 9 mm de plástico injetado), gola em V, aba elástica na altura da cintura na parte de trás. Com 4 bolsos: dois superiores e dois inferiores (altura do peito) com portinholas e fechamento com velcro, e dois inferiores tipo faca (altura da cintura); com aplicações em alto relevo do tipo "emborrachado", conforme anexo II. CONFORME DESCRITO NO TERMO DE REFERÊNCIA;

Estado:	Cidade:	Endereço:	Telefone:	Email:
RJ	Rio de Janeiro	AV DAS AMERICAS, 00500	(21) 7007-4111	contato@licitarj.com.br

00.177.445/0001-41	FARP INDUSTRIA DE ROUPAS LTDA	R\$ 80,9
--------------------	-------------------------------	----------

Marca: FARP
 Fabricante: FARP
 Modelo: COLETE
 Descrição: Coleta Identificação Material: Tecido , Tipo Tecido: Brim , Quantidade Bolsos: 4 (2 Superiores Frontais E 2 Inferiores Laterais) , Cor: Verde , Tamanho: Sob Medida , Características Adicionais: Conforme Modelo Do Órgão

Estado:	Cidade:	Endereço:	Nome de Contato:	Telefone:	Email:
GO	Itumbiara	AV WASHINGTON LUIZ, 145	DAIANA	(64) 3432-8400	sup.vendas@farp.com.br

41.481.994/0001-92	GENESIS CONFECÇOES LTDA	R\$ 99,90
--------------------	-------------------------	-----------

Marca: Gênesis
 Fabricante: Gênesis
 Modelo: Uniforme
 Descrição: COLETE em tecido BRIM: Vestimenta tipo colete em brim, na cor azul marinho (conforme palheta de cores da marca da prefeitura) e cor verde limão com fecho de zíper (na mesma cor, de 9 mm de plástico injetado), gola em V, aba elástica na altura da cintura na parte de trás. Com 4 bolsos: dois superiores e dois inferiores (altura do peito) com portinholas e fechamento com velcro, e dois inferiores tipo faca (altura da cintura)

Estado:	Cidade:	Endereço:	Nome de Contato:	Telefone:	Email:
RJ	Rio de Janeiro	R GERALDO MARTINS OURIVIO, 170	Vania	(21) 3154-2401	genesisrjcontato@gmail.com

03.851.189/0001-14	HABIB DECORACOES DE ITAJUBA LTDA	R\$ 100,00
--------------------	----------------------------------	------------



CNPJ

RAZÃO SOCIAL DO FORNECEDOR

VALOR DA PROPOSTA FINAL

Marca: Santanense

Fabricante: Habib Decorações

Modelo: COLETE em tecido BRIM

Descrição: COLETE em tecido BRIM: Vestimenta tipo colete em brim, na cor azul marinho (conforme palheta de cores da marca da prefeitura) e cor verde limão com fecho de zíper (na mesma cor, de 9 mm de plástico injetado), gola em V, aba elástica na altura da cintura na parte de trás. Com 4 bolsos: dois superiores e hapados (altura do peito) com portinholas e fechamento com velcro, e dois inferiores tipo faca (altura da cintura); com aplicações em alto relevo do tipo emborrachado, conforme anexo II. CONFORME DESCRITO NOTERMO DE REFERÊNCIA



Estado:	Cidade:	Endereço:	Telefone:	Email:
MG	Itajubá	R DOUTOR AMERICO DE OLIVEIRA, 167	(35) 3622-4866	contabilex@contabilex.net

Preço (Compras Governamentais) 3: Média Saneada das Propostas Finais (TCU)

R\$ 93,61

inc. I Art. 5º da IN 65 de 07 de Julho de 2021

Órgão:	FUNDO MUNICIPAL DE SAUDE DE NOVA IGUAÇU RJ	Data:	29/09/2022 10:00
Objeto:	Registro de preços para a contratação de empresa especializada na confecção e fornecimento de Equipamentos de Proteção Individuais (EPI) e confecção de uniformes para atender as necessidades dos servidores no âmbito da Superintendência de Vigilância Ambiental da SEMUS, onde se estima do quantitativo para o consumo de 12 meses, conforme descrito e especificado no Termo de Referência, anexo VIII do edital..	Modalidade:	Pregão Eletrônico
		SRP:	SIM
		Identificação:	NºPregão:532022 / UASG:460961
		Lote/Item:	/76
		Ata:	Link Ata
		Fonte:	www.comprasgovernamentais.gov.br
Descrição:	Colete Identificação - Colete Identificação Material: Tecido , Tipo Tecido: Brim , Quantidade Bolsos: 4 (2 Superiores Frontais E 2 Inferiores Laterais) , Cor: Verde , Tamanho: Sob Medida , Características Adicionais: Conforme Modelo Do Órgão	Quantidade:	260
CatMat:	482286 - COLETE IDENTIFICAÇÃO, MATERIAL:TECIDO, TIPO TECIDO:BRIM, QUANTIDADE BOLSOS:4 (2 SUPERIORES FRONTAIS E 2 INFERIORES LATERAIS), CARACTERÍSTICAS ADICIONAIS:CONFORME MODELO DO ÓRGÃO, COR:VERDE, TAMANHO:SOB MEDIDA	Unidade:	Unidade
		UF:	RJ

CNPJ

RAZÃO SOCIAL DO FORNECEDOR

VALOR DA PROPOSTA FINAL

38.425.816/0001-30 PROMIX COMERCIO E SERVICOS LTDA
* VENCEDOR *

R\$ 76,41

Marca: BG

Fabricante: BG

Modelo: COLETE BRIM

Descrição: COLETE em tecido BRIM: Vestimenta tipo colete em brim, na cor azul marinho (conforme palheta de cores da marca da prefeitura) e cor verde limão com fecho de zíper (na mesma cor, de 9 mm de plástico injetado), gola em V, aba elástica na altura da cintura na parte de trás. Com 4 bolsos: dois superiores e hapados (altura do peito) com portinholas e fechamento com velcro, e dois inferiores tipo faca (altura da cintura); com aplicações em alto relevo do tipo "emborrachado", conforme anexo II. CONFORME DESCRITO NO TERMO DE REFERÊNCIA;

Estado:	Cidade:	Endereço:	Telefone:	Email:
RJ	Rio de Janeiro	AV DAS AMERICAS, 00500	(21) 7007-4111	contato@licitarj.com.br

00.177.445/0001-41 FARP INDUSTRIA DE ROUPAS LTDA

R\$ 80,94

Marca: FARP

Fabricante: FARP

Modelo: COLETE

Descrição: Colete Identificação Material: Tecido , Tipo Tecido: Brim , Quantidade Bolsos: 4 (2 Superiores Frontais E 2 Inferiores Laterais) , Cor: Verde , Tamanho: Sob Medida , Características Adicionais: Conforme Modelo Do Órgão

Estado:	Cidade:	Endereço:	Nome de Contato:	Telefone:	Email:
GO	Itumbiara	AV WASHINGTON LUIZ, 145	DAIANA	(64) 3432-8400	sup.vendas@farp.com.br

41.481.994/0001-92 GENESIS CONFECOES LTDA

R\$ 99,90

Marca: Gênesis

Fabricante: Gênesis

Modelo: Uniforme

Descrição: COLETE em tecido BRIM: Vestimenta tipo colete em brim, na cor azul marinho (conforme palheta de cores da marca da prefeitura) e cor verde limão com fecho de zíper (na mesma cor, de 9 mm de plástico injetado), gola em V, aba elástica na altura da cintura na parte de trás. Com 4 bolsos: dois superiores e hapados (altura do peito) com portinholas e fechamento com velcro, e dois inferiores tipo faca (altura da cintura)

Estado:	Cidade:	Endereço:	Nome de Contato:	Telefone:	Email:
RJ	Rio de Janeiro	R GERALDO MARTINS OURIVIO, 170	Vania	(21) 3154-2401	genesisrjcontato@gmail.com



Relatório gerado no dia 12/01/2023 09:01:02 (IP: 206.42.50.25)

Código Validação: DLImfL2O8Pwh5qQPSfZkNMQjOV%2faW3SHDjk%2fPZfK7UqHU8nPtm6WA%3d%3d

http://www.bancodeprecos.com.br/CertificadoAutenticidade?token=DLImfL2O8Pwh5qQPSfZkNMQjOV%252faW3SHDjk%252fPZfK7UqHU8nPtm6WA%253d%253d

5 / 17

CNPJ	RAZÃO SOCIAL DO FORNECEDOR	VALOR DA PROPOSTA FINAL
03.851.189/0001-14	HABIB DECORACOES DE ITAJUBA LTDA	R\$ 100,00
Marca: Santanense Fabricante: Habib Decorações Modelo: COLETE em tecido BRIM Descrição: COLETE em tecido BRIM: Vestimenta tipo colete em brim, na cor azul marinho (conforme palheta de cores da marca da prefeitura) e cor verde limão com fecho de zíper (na mesma cor, de 9 mm de plástico injetado), gola em V, aba elástica na altura da cintura na parte de trás. Com 4 bolsos: dois superiores e hapados (altura do peito) com portinholas e fechamento com velcro, e dois inferiores tipo faca (altura da cintura); com aplicações em alto relevo do tipo emborrachado, conforme anexo II. CONFORME DESCRITO NO TERMO DE REFERÊNCIA		
Estado: MG	Cidade: Itajubá	Endereço: R DOUTOR AMERICO DE OLIVEIRA, 167
		Telefone: (35) 3622-4866
		Email: contabilex@contabilex.net



Preço (Compras Governamentais) 4: Média Saneada das Propostas Finais (TCU)

R\$ 89,97

Inc. I Art. 5º da IN 65 de 07 de Julho de 2021

Órgão: SUPERINTENDENCIA DO DESENV. DO NORDESTE	Data: 01/09/2022 00:00
SUPERINTENDENCIA DO DESENVOL. DO NORDESTE	Modalidade: Dispensa de Licitação
Objeto: Aquisição de 12 (doze) coletes de identificação personalizados.	SRP: NÃO
Descrição: COLETE IDENTIFICAÇÃO - COLETE IDENTIFICAÇÃO, MATERIAL TECIDO, TIPO TECIDO BRIM, QUANTIDADE BOLSOS 4(2 SUPERIORES FRONTAIS E 2 INFERIORES LATERAIS), CARACTERÍSTICAS ADICIONAIS CONFORME MODELO DO ÓRGÃO, COR VERDE, TAMANHO SOB MEDIDA	Identificação: Dispensa de Licitação Nº 24/2022 / UASG: 533014
CatMat: 482286 - COLETE IDENTIFICAÇÃO, MATERIAL:TECIDO, TIPO TECIDO:BRIM, QUANTIDADE BOLSOS:4 (2 SUPERIORES FRONTAIS E 2 INFERIORES LATERAIS), CARACTERÍSTICAS ADICIONAIS:CONFORME MODELO DO ÓRGÃO, COR:VERDE, TAMANHO:SOB MEDIDA	Lote/Item: 1/1
	Ata: N/A
	Fonte: www.comprasgovernamentais.gov.br
	Quantidade: 12
	Unidade: Unidade
	UF: PE

CNPJ	RAZÃO SOCIAL DO FORNECEDOR	VALOR DA PROPOSTA FINAL
38.045.206/0001-00	GISELLE EUGENIA DA COSTA FIGUEIREDO DE QUEIROZ 01376700603	R\$ 89,97
* VENCEDOR *		
Marca: Marthan Fabricante: Fabricante não informado Descrição: COLETE IDENTIFICAÇÃO, MATERIAL TECIDO, TIPO TECIDO BRIM, QUANTIDADE BOLSOS 4(2 SUPERIORES FRONTAIS E 2 INFERIORES LATERAIS), CARACTERÍSTICAS ADICIONAIS CONFORME MODELO DO ÓRGÃO, COR VERDE, TAMANHO SOB MEDIDA		
Estado: MG	Cidade: Belo Horizonte	Endereço: R VEREDINHA, 141
		Telefone: (31) 9183-1119
		Email: giselleangell@hotmail.com

Preço (Compras Governamentais) 5: Média Saneada das Propostas Finais (TCU)

R\$ 73,47

Inc. I Art. 5º da IN 65 de 07 de Julho de 2021

Órgão: SECRETARIA MUNICIPAL DE SAUDE DE CORURUPE	Data: 03/08/2022 09:30
Objeto: Registro de preço para futura e eventual AQUISIÇÃO DE FARDAMENTOS E EPI'S PARA ATENDER AS NECESSIDADES DA UPA, AGENTES DE SAÚDE E ENDEMIAS DO MUNICÍPIO, visando suprir as necessidades da Secretaria de Saúde de Coruripe/AL.	Modalidade: Pregão Eletrônico
Descrição: Colete identificação - Colete Identificação Material: Tecido , Tipo Tecido: Brim , Quantidade Bolsos: 4 (2 Superiores Frontais E 2 Inferiores Laterais) , Características Adicionais: Conforme Modelo Do Órgão , Cor: Verde , Tamanho: Sob Medida	SRP: SIM
CatMat: 482286 - COLETE IDENTIFICAÇÃO, MATERIAL:TECIDO, TIPO TECIDO:BRIM, QUANTIDADE BOLSOS:4 (2 SUPERIORES FRONTAIS E 2 INFERIORES LATERAIS), CARACTERÍSTICAS ADICIONAIS:CONFORME MODELO DO ÓRGÃO, COR:VERDE, TAMANHO:SOB MEDIDA	Identificação: NºPregão:42012022 / UASG:928660
	Lote/Item: /12
	Ata: Link Ata
	Fonte: www.comprasgovernamentais.gov.br
	Quantidade: 300
	Unidade: Unidade
	UF: AL

CNPJ	RAZÃO SOCIAL DO FORNECEDOR	VALOR DA PROPOSTA FINAL
27.963.904/0001-79	JB COMERCIO E SERVICOS EIRELI	R\$ 49,30
* VENCEDOR *		



Relatório gerado no dia 12/01/2023 09:01:02 (IP: 206.42.50.25)
 Código Validação: DLImfL208Pwh5qQPSfZkNMQjOV%2faW3SHDjk%2fPZfK7UqHU8nPtm6WA%3d%3d
<http://www.bancodeprecos.com.br/CertificadoAutenticidade?token=DLImfL208Pwh5qQPSfZkNMQjOV%252faW3SHDjk%252fPZfK7UqHU8nPtm6WA%253d%253d>

CNPJ

RAZÃO SOCIAL DO FORNECEDOR

VALOR DA PROPOSTA FINAL

Marca: NORDESTE
Fabricante: NORDESTE
Modelo: OXFORD

Descrição: Colete Identificação Material: Tecido , Tipo Tecido: Brim , Quantidade Bolsos: 4 (2 Superiores Frontais E 2 Inferiores Laterais) , Características Adicionais: Conforme Modelo Do Órgão , Cor: Verde , Tamanho: Sob Medida

Estado:	Cidade:	Endereço:	Telefone:	Email:
PB	João Pessoa	RUA DIOGENES CHIANCA, 651	(83) 2179-8946	jbservicos.licitacoes@gmail.com

10.242.466/0001-57 GHC UNIFORMES PROFISSIONAIS LTDA R\$ 50,00

Marca: GHC
Fabricante: GHC
Modelo: COLETE

Descrição: Colete Identificação Material: Tecido , Tipo Tecido: Brim , Quantidade Bolsos: 4 (2 Superiores Frontais E 2 Inferiores Laterais) , Características Adicionais: Conforme Modelo Do Órgão , Cor: Verde , Tamanho: Sob Medida

Estado:	Cidade:	Endereço:	Telefone:	Email:
MG	Rio Novo	R EZEQUIEL RIBEIRO GUIMARAES, 338	(32) 3274-1506	ghc@ghcuniformes.com.br

29.114.237/0001-85 MALU INDUSTRIA E COMERCIO DE EPI'S E PRODUTOS HOSPITALARES EIRELI R\$ 64,90

Marca: MALU
Fabricante: MALU
Modelo: COLETE OXFORD COM ESTAMPAS

Descrição: COLETE EM TECIDO OXFORD reforçado, quatro bolsos com tampa e fecho de velcro embutido na horizontal com logomarcas em silk nos 2 bolsos frontais acima destes e nas costas. Com zíper destacável para abertura frontal.

Estado:	Cidade:	Endereço:	Telefone:	Email:
SC	Chapecó	R PEQUIM, 1121	(49) 9138-0182	maluindustria@gmail.com

10.157.094/0001-60 LICCS COMERCIO E SERVICOS DO VESTUARIO EIRELI R\$ 68,00

Marca: PRÓPRIA
Fabricante: FABRICAÇÃO PRÓPRIA
Modelo: COLETE

Descrição: COLETE EM TECIDO OXFORD reforçado, quatro bolsos com tampa e fecho de velcro embutido na horizontal com logomarcas em silk nos 2 bolsos frontais acima destes e nas costas. Com zíper destacável para abertura frontal.

Estado:	Cidade:	Endereço:	Nome de Contato:	Telefone:	Email:
AL	Maceió	LD GERALDO MELO DOS SANTOS, 246	João Paulo Nobre Lima	(82) 3033-3098	liccscomercio@hotmail.com

18.114.016/0001-90 REAL DIGITAL SERVICOS E SOLUCOES EM TECNOLOGIA EIRELI R\$ 80,00

Marca: olf
Fabricante: olf
Modelo: uniforme

Descrição: Colete Identificação Material: Tecido , Tipo Tecido: Brim , Quantidade Bolsos: 4 (2 Superiores Frontais E 2 Inferiores Laterais) , Características Adicionais: Conforme Modelo Do Órgão , Cor: Verde , Tamanho: Sob Medida

Estado:	Cidade:	Endereço:	Nome de Contato:	Telefone:	Email:
GO	Goiânia	R OTTAWA, 612	LEANDRO	(62) 98421-7779	realdigital@outlook.com

07.045.994/0001-01 ROSILENE TONATTO SPAZZINI R\$ 80,00

Marca: PROTY
Fabricante: PROTY
Modelo: UNI

Descrição: COLETE EM TECIDO OXFORD reforçado, quatro bolsos com tampa e fecho de velcro embutido na horizontal com logomarcas em silk nos 2 bolsos frontais acima destes e nas costas. Com zíper destacável para abertura frontal.

Estado:	Cidade:	Endereço:	Telefone:	Email:
RS	Erechim	R FREDERICO OZANAN, 83	(54) 3520-3410	morlass@morlass.com.br

03.177.123/0001-90 ALAIDE ALVES DOS SANTOS R\$ 80,00

Marca: primicias
Fabricante: primicias
Modelo: colete

Descrição: COLETE EM TECIDO OXFORD reforçado, quatro bolsos com tampa e fecho de velcro embutido na horizontal com logomarcas em silk nos 2 bolsos frontais acima destes e nas costas. Com zíper destacável para abertura frontal.

Estado:	Cidade:	Endereço:	Telefone:	Email:
BA	Salvador	R LOURIVAL COSTA, 572	(71) 3395-3015	primiciasconfe@uol.com.br

35.384.082/0001-08 F C DE CARVALHO CONFECÇÕES EIRELI R\$ 89,00

Marca: FC CONFECÇÕES
Fabricante: fc confecções
Modelo: FC

Descrição: Colete Identificação Material: Tecido , Tipo Tecido: Brim , Quantidade Bolsos: 4 (2 Superiores Frontais E 2 Inferiores Laterais) , Características Adicionais: Conforme Modelo Do Órgão , Cor: Verde , Tamanho: Sob Medida





CNPJ	RAZÃO SOCIAL DO FORNECEDOR				VALOR DA PROPOSTA FINAL		
11.250.876/0001-02	Estado: Delmiro Gouveia	Cidade: RODOVIA AL 145, 3010 C	Endereço: (82) 9953-0264	Telefone: Email: flavianocalaca@hotmail.com	R\$ 100,00		
	Marca: camila Fabricante: camila Modelo: 01/01 Descrição: Colete Identificação Material: Tecido , Tipo Tecido: Brim , Quantidade Bolsos: 4 (2 Superiores Frontais E 2 Inferiores Laterais) , Características Adicionais: Conforme Modelo Do Órgão , Cor: Verde , Tamanho: Sob Medida						
03.851.189/0001-14	Estado: MG	Cidade: Barroso	Endereço: AV PREFEITO GENESIO GRACANO, 469	Nome de Contato: Camila Cristina Pereira	Telefone: (32) 3351-1842	Email: wnuniformes@yahoo.com.br	R\$ 200,00
	Marca: Rozak Fabricante: Habib Decorações Modelo: COLETE EM TECIDO OXFORD Descrição: COLETE EM TECIDO OXFORD reforçado, quatro bolsos com tampa e fecho de velcro embutido na horizontal com logomarcas em silk nos 2 bolsos frontais acima destes e nas costas. Com zíper destacável para abertura frontal.						
	Estado: MG	Cidade: Itajubá	Endereço: R DOUTOR AMERICO DE OLIVEIRA, 167	Telefone: (35) 3622-4866	Email: contabilex@contabilex.net		

Item 2: COLETE DE IDENTIFICAÇÃO: Tecido; Tipo Tecido: Brim; Quantidade Bolsos: 4 Cor: Azul; Com logomarca da prefeitura Municipal e nome de vigilância Epidimemiológica por sublimação Tamanho: M, CATMAT 482286

Preço Estimado: R\$ 88,86 (un) Percentual: - Preço Estimado Calculado: R\$ 88,86 Média dos Preços Obtidos: R\$ 88,86

Quantidade	Descrição	Observação
1 Unidade	COLETE DE IDENTIFICAÇÃO: Tecido; Tipo Tecido: Brim; Quantidade Bolsos: 4 (2 Superiores Frontais E 2 Inferiores Laterais); Características Adicionais: Conforme Modelo Do Órgão; Cor: Azul; Com logomarca da prefeitura Municipal e nome de vigilância Epidimemiológica por sublimação Tamanho: M, CATMAT 482286	

Preço (Compras Governamentais) 1: Média Saneada das Propostas Finais (TCU) R\$ 93,61
 Inc. I Art. 5º da IN 65 de 07 de Julho de 2021

Órgão: FUNDO MUNICIPAL DE SAUDE DE NOVA IGUAÇU RJ Data: 29/09/2022 10:00
 Objeto: Registro de preços para a contratação de empresa especializada na confecção e fornecimento de Equipamentos de Proteção Individuais (EPI) e confecção de uniformes para atender as necessidades dos servidores no âmbito da Superintendência de Vigilância Ambiental da SEMUS, onde se estima do quantitativo para o consumo de 12 meses, conforme descrito e especificado no Termo de Referência, anexo VIII do edital. Modalidade: Pregão Eletrônico
SRP: SIM
 Descrição: Colete Identificação - Colete Identificação Material: Tecido , Tipo Tecido: Brim , Quantidade Bolsos: 4 (2 Superiores Frontais E 2 Inferiores Laterais) , Cor: Verde , Tamanho: Sob Medida , Características Adicionais: Conforme Modelo Do Órgão Identificação: NºPregão:532022 / UASG:460961
Lote/Item: /74
Ata: Link Ata
 CatMat: 482286 - COLETE IDENTIFICAÇÃO, MATERIAL:TECIDO, TIPO TECIDO:BRIM, QUANTIDADE BOLSOS:4 (2 SUPERIORES FRONTAIS E 2 INFERIORES LATERAIS), CARACTERÍSTICAS ADICIONAIS:CONFORME MODELO DO ÓRGÃO, COR:VERDE, TAMANHO:SOB MEDIDA Fonte: www.comprasgovernamentais.gov.br
Quantidade: 200
Unidade: Unidade
UF: RJ

CNPJ	RAZÃO SOCIAL DO FORNECEDOR				VALOR DA PROPOSTA FINAL
38.425.816/0001-30	PROMIX COMERCIO E SERVICOS LTDA				R\$ 76,41
	* VENCEDOR *				
	Marca: BG Fabricante: BG Modelo: COLETE BRIM Descrição: COLETE em tecido BRIM: Vestimenta tipo colete em brim, na cor azul marinho (conforme palheta de cores da marca da prefeitura) e cor verde limão com fecho de zíper (na mesma cor, de 9 mm de plástico injetado), gola em V, aba elástica na altura da cintura na parte de trás. Com 4 bolsos: dois superiores e dois inferiores (altura do peito) com portinholas e fechamento com velcro, e dois inferiores tipo faca (altura da cintura); com aplicações em alto relevo do tipo "emborachado", conforme anexo II. CONFORME DESCRITO NO TERMO DE REFERÊNCIA;				
	Estado: RJ	Cidade: Rio de Janeiro	Endereço: AV DAS AMERICAS, 00500	Telefone: (21) 7007-4111	Email: contato@licitarj.com.br



Relatório gerado no dia 12/01/2023 09:01:02 (IP: 206.42.50.25)
 Código Validação: DLmFL2O8Pwh5qQPSfZkNMqOV%2faW3SHDjk%2fPZfK7UqHU8nPtm6WA%3d%3d
 http://www.bancodeprecos.com.br/CertificadoAutenticidade?token=DLmFL2O8Pwh5qQPSfZkNMqOV%252faW3SHDjk%252fPZfK7UqHU8nPtm6WA%253d%253d

CNPJ	RAZÃO SOCIAL DO FORNECEDOR	VALOR DA PROPOSTA FINAL
00.177.445/0001-41	FARP INDUSTRIA DE ROUPAS LTDA	R\$ 80,94



Marca: FARP
Fabricante: FARP
Modelo: COLETE

Descrição: Colete Identificação Material: Tecido , Tipo Tecido: Brim , Quantidade Bolsos: 4 (2 Superiores Frontais E 2 Inferiores Laterais) , Cor: Verde , Tamanho: Sob Medida , Características Adicionais: Conforme Modelo Do Órgão

Estado:	Cidade:	Endereço:	Nome de Contato:	Telefone:	Email:
GO	Itumbiara	AV WASHINGTON LUIZ, 145	DAIANA	(64) 3432-8400	sup.vendas@farp.com.br

41.481.994/0001-92	GENESIS CONFECÇOES LTDA	R\$ 99,90
--------------------	-------------------------	-----------

Marca: Genesis
Fabricante: Gênesis
Modelo: Uniforme

Descrição: COLETE em tecido BRIM: Vestimenta tipo colete em brim, na cor azul marinho (conforme palheta de cores da marca da prefeitura) e cor verde limão com fecho de zíper (na mesma cor, de 9 mm de plástico injetado), gola em V, aba elástica na altura da cintura na parte de trás. Com 4 bolsos: dois superiores c hapados (altura do peito) com portinholas e fechamento com velcro, e dois inferiores tipo faca (altura da cintura)

Estado:	Cidade:	Endereço:	Nome de Contato:	Telefone:	Email:
RJ	Rio de Janeiro	R GERALDO MARTINS OURIVIO, 170	Vania	(21) 3154-2401	genesisrjcontato@gmail.com

03.851.189/0001-14	HABIB DECORACOES DE ITAJUBA LTDA	R\$ 100,00
--------------------	----------------------------------	------------

Marca: Santanense
Fabricante: Habib Decorações
Modelo: COLETE em tecido BRIM

Descrição: COLETE em tecido BRIM: Vestimenta tipo colete em brim, na cor azul marinho (conforme palheta de cores da marca da prefeitura) e cor verde limão com fecho de zíper (na mesma cor, de 9 mm de plástico injetado), gola em V, aba elástica na altura da cintura na parte de trás. Com 4 bolsos: dois superiores c hapados (altura do peito) com portinholas e fechamento com velcro, e dois inferiores tipo faca (altura da cintura); com aplicações em alto relevo do tipo emborr achado , conforme anexo II. CONFORME DESCRITO NO TERMO DE REFERÊNCIA;

Estado:	Cidade:	Endereço:	Telefone:	Email:
MG	Itajubá	R DOUTOR AMERICO DE OLIVEIRA, 167	(35) 3622-4866	contabilex@contabilex.net

Preço (Compras Governamentais) 2: Média Saneada das Propostas Finais (TCU) R\$ 93,61

Inc. I Art. 5º da IN 65 de 07 de Julho de 2021

Órgão:	FUNDO MUNICIPAL DE SAUDE DE NOVA IGUAÇU RJ	Data:	29/09/2022 10:00
Objeto:	Registro de preços para a contratação de empresa especializada na confecção e fornecimento de Equipamentos de Proteção Individuais (EPI) e confecção de uniformes para atender as necessidades dos servidores no âmbito da Superintendência de Vigilância Ambiental da SEMUS, onde se estima do quantitativo para o consumo de 12 meses, conforme descrito e especificado no Termo de Referência, anexo VIII do edital.	Modalidade:	Pregão Eletrônico
		SRP:	SIM
		Identificação:	NºPregão:532022 / UASG:460961
		Lote/Item:	/75
		Ata:	Link Ata
Descrição:	Colete Identificação - Colete Identificação Material: Tecido , Tipo Tecido: Brim , Quantidade Bolsos: 4 (2 Superiores Frontais E 2 Inferiores Laterais) , Cor: Verde , Tamanho: Sob Medida , Características Adicionais: Conforme Modelo Do Órgão	Fonte:	www.comprasgovernamentais.gov.br
		Quantidade:	390
CatMat:	482286 - COLETE IDENTIFICAÇÃO, MATERIAL:TECIDO, TIPO TECIDO:BRIM, QUANTIDADE BOLSOS:4 (2 SUPERIORES FRONTAIS E 2 INFERIORES LATERAIS), CARACTERÍSTICAS ADICIONAIS:CONFORME MODELO DO ÓRGÃO, COR:VERDE, TAMANHO:SOB MEDIDA	Unidade:	Unidade
		UF:	RJ

CNPJ	RAZÃO SOCIAL DO FORNECEDOR	VALOR DA PROPOSTA FINAL
38.425.816/0001-30	PROMIX COMERCIO E SERVICOS LTDA	R\$ 76,41

* VENCEDOR *

Marca: BG
Fabricante: BG
Modelo: COLETE BRIM

Descrição: COLETE em tecido BRIM: Vestimenta tipo colete em brim, na cor azul marinho (conforme palheta de cores da marca da prefeitura) e cor verde limão com fecho de zíper (na mesma cor, de 9 mm de plástico injetado), gola em V, aba elástica na altura da cintura na parte de trás. Com 4 bolsos: dois superiores c hapados (altura do peito) com portinholas e fechamento com velcro, e dois inferiores tipo faca (altura da cintura); com aplicações em alto relevo do tipo "emborrachado", conforme anexo II. CONFORME DESCRITO NO TERMO DE REFERÊNCIA;

Estado:	Cidade:	Endereço:	Telefone:	Email:
RJ	Rio de Janeiro	AV DAS AMERICAS, 00500	(21) 7007-4111	contato@licitarj.com.br

00.177.445/0001-41	FARP INDUSTRIA DE ROUPAS LTDA	R\$ 80,94
--------------------	-------------------------------	-----------



CNPJ

RAZÃO SOCIAL DO FORNECEDOR

VALOR DA PROPOSTA FINAL

Marca: FARP

Fabricante: FARP

Modelo: COLETE

Descrição: Colete Identificação Material: Tecido , Tipo Tecido: Brim , Quantidade Bolsos: 4 (2 Superiores Frontais E 2 Inferiores Laterais) , Cor: Verde , Tamanho: Sob Medida , Características Adicionais: Conforme Modelo Do Órgão

Estado:

Cidade:

Endereço:

Nome de Contato:

Telefone:

Email:

GO

Itumbiara

AV WASHINGTON LUIZ, 145

DAIANA

(64) 3432-8400

sup.vendas@farp.com.br

41.481.994/0001-92

GENESIS CONFECÇÕES LTDA

R\$ 99,90

Marca: Gênesis

Fabricante: Gênesis

Modelo: Uniforme

Descrição: COLETE em tecido BRIM: Vestimenta tipo colete em brim, na cor azul marinho (conforme palheta de cores da marca da prefeitura) e cor verde limão com fecho de zíper (na mesma cor, de 9 mm de plástico injetado), gola em V, aba elástica na altura da cintura na parte de trás. Com 4 bolsos: dois superiores e dois inferiores (altura do peito) com portinholas e fechamento com velcro, e dois inferiores tipo faca (altura da cintura)

Estado:

Cidade:

Endereço:

Nome de Contato:

Telefone:

Email:

RJ

Rio de Janeiro

R GERALDO MARTINS OURIVIO, 170

Vania

(21) 3154-2401

genesistjcontato@gmail.com

03.851.189/0001-14

HABIB DECORAÇÕES DE ITAJUBA LTDA

R\$ 100,00

Marca: Santanense

Fabricante: Habib Decorações

Modelo: COLETE em tecido BRIM

Descrição: COLETE em tecido BRIM: Vestimenta tipo colete em brim, na cor azul marinho (conforme palheta de cores da marca da prefeitura) e cor verde limão com fecho de zíper (na mesma cor, de 9 mm de plástico injetado), gola em V, aba elástica na altura da cintura na parte de trás. Com 4 bolsos: dois superiores e dois inferiores (altura do peito) com portinholas e fechamento com velcro, e dois inferiores tipo faca (altura da cintura); com aplicações em alto relevo do tipo emborrachado, conforme anexo II. CONFORME DESCRITO NOTERMO DE REFERÊNCIA

Estado:

Cidade:

Endereço:

Telefone:

Email:

MG

Itajubá

R DOUTOR AMERICO DE OLIVEIRA, 167

(35) 3622-4866

contabilex@contabilex.net

Preço (Compras Governamentais) 3: Média Saneada das Propostas Finais (TCU)

R\$ 93,61

Inc. I Art. 5º da IN 65 de 07 de Julho de 2021

Órgão: FUNDO MUNICIPAL DE SAUDE DE NOVA IGUAÇU RJ

Data: 29/09/2022 10:00

Objeto: Registro de preços para a contratação de empresa especializada na confecção e fornecimento de Equipamentos de Proteção Individuais (EPI) e confecção de uniformes para atender as necessidades dos servidores no âmbito da Superintendência de Vigilância Ambiental da SEMUS, onde se estima do quantitativo para o consumo de 12 meses, conforme descrito e especificado no Termo de Referência, anexo VIII do edital.

Modalidade: Pregão Eletrônico

SRP: SIM

Identificação: NºPregão:532022 / UASG:460961

Lote/Item: /76

Ata: Link Ata

Fonte: www.comprasgovernamentais.gov.br

Quantidade: 260

Unidade: Unidade

UF: RJ

Descrição: Colete Identificação - Colete Identificação Material: Tecido , Tipo Tecido: Brim , Quantidade Bolsos: 4 (2 Superiores Frontais E 2 Inferiores Laterais) , Cor: Verde , Tamanho: Sob Medida , Características Adicionais: Conforme Modelo Do Órgão

CatMat: 482286 - COLETE IDENTIFICAÇÃO, MATERIAL:TECIDO, TIPO TECIDO:BRIM, QUANTIDADE BOLSOS:4 (2 SUPERIORES FRONTAIS E 2 INFERIORES LATERAIS), CARACTERÍSTICAS ADICIONAIS:CONFORME MODELO DO ÓRGÃO, COR:VERDE, TAMANHO:SOB MEDIDA

CNPJ

RAZÃO SOCIAL DO FORNECEDOR

VALOR DA PROPOSTA FINAL

38.425.816/0001-30

PROMIX COMERCIO E SERVICOS LTDA

R\$ 76,41

* VENCEDOR *

Marca: BG

Fabricante: BG

Modelo: COLETE BRIM

Descrição: COLETE em tecido BRIM: Vestimenta tipo colete em brim, na cor azul marinho (conforme palheta de cores da marca da prefeitura) e cor verde limão com fecho de zíper (na mesma cor, de 9 mm de plástico injetado), gola em V, aba elástica na altura da cintura na parte de trás. Com 4 bolsos: dois superiores e dois inferiores (altura do peito) com portinholas e fechamento com velcro, e dois inferiores tipo faca (altura da cintura); com aplicações em alto relevo do tipo "emborrachado", conforme anexo II. CONFORME DESCRITO NO TERMO DE REFERÊNCIA;

Estado:

Cidade:

Endereço:

Telefone:

Email:

RJ

Rio de Janeiro

AV DAS AMERICAS, 00500

(21) 7007-4111

contato@licitarj.com.br

00.177.445/0001-41

FARP INDUSTRIA DE ROUPAS LTDA

R\$ 80,94



Relatório gerado no dia 12/01/2023 09:01:02 (IP: 206.42.50.25)

Código Validação: DLImfL2O8Pwh5qQPSfZkNMQjOV%2faW3SHDjk%2fPZiFk7UqHU8nPtm6WA%3d%3d

http://www.bancodeprecos.com.br/CertificadoAutenticidade?token=DLImfL2O8Pwh5qQPSfZkNMQjOV%252faW3SHDjk%252fPZiFk7UqHU8nPtm6WA%253d%253d

CNPJ

RAZÃO SOCIAL DO FORNECEDOR

VALOR DA PROPOSTA FINAL

Marca: FARP

Fabricante: FARP

Modelo: COLETE

Descrição: Colete Identificação Material: Tecido , Tipo Tecido: Brim , Quantidade Bolsos: 4 (2 Superiores Frontais E 2 Inferiores Laterais) , Cor: Verde , Tamanho: Sob Medida , Características Adicionais: Conforme Modelo Do Órgão

Estado:	Cidade:	Endereço:	Nome de Contato:	Telefone:	Email:
GO	Itumbiara	AV WASHINGTON LUIZ, 145	DAIANA	(64) 3432-8400	sup.vendas@farp.com.br

41.481.994/0001-92 GENESIS CONFECOES LTDA R\$ 99,90

Marca: Genesis

Fabricante: Gênesis

Modelo: Uniforme

Descrição: COLETE em tecido BRIM: Vestimenta tipo colete em brim, na cor azul marinho (conforme palheta de cores da marca da prefeitura) e cor verde limão com fecho de zíper (na mesma cor, de 9 mm de plástico injetado), gola em V, aba elástica na altura da cintura na parte de trás. Com 4 bolsos: dois superiores e hapados (altura do peito) com portinholas e fechamento com velcro, e dois inferiores tipo faca (altura da cintura)

Estado:	Cidade:	Endereço:	Nome de Contato:	Telefone:	Email:
RJ	Rio de Janeiro	R GERALDO MARTINS OURIVIO, 170	Vania	(21) 3154-2401	genesisrjcontato@gmail.com

03.851.189/0001-14 HABIB DECORACOES DE ITAJUBA LTDA R\$ 100,00

Marca: Santanense

Fabricante: Habib Decorações

Modelo: COLETE em tecido BRIM

Descrição: COLETE em tecido BRIM: Vestimenta tipo colete em brim, na cor azul marinho (conforme palheta de cores da marca da prefeitura) e cor verde limão com fecho de zíper (na mesma cor, de 9 mm de plástico injetado), gola em V, aba elástica na altura da cintura na parte de trás. Com 4 bolsos: dois superiores e hapados (altura do peito) com portinholas e fechamento com velcro, e dois inferiores tipo faca (altura da cintura); com aplicações em alto relevo do tipo emborrachado, conforme anexo II. CONFORME DESCRITO NO TERMO DE REFERÊNCIA

Estado:	Cidade:	Endereço:	Telefone:	Email:
MG	Itajubá	R DOUTOR AMERICO DE OLIVEIRA, 167	(35) 3622-4866	contabilex@contabilex.net

Preço (Compras Governamentais) 4: Média Saneada das Propostas Finais (TCU)

R\$ 89,97

Inc. I Art. 5º da IN 65 de 07 de Julho de 2021

Órgão:	SUPERINTENDENCIA DO DESENV. DO NORDESTE SUPERINTENDENCIA DO DESENVOL. DO NORDESTE	Data:	01/09/2022 00:00
Objeto:	Aquisição de 12 (doze) coletes de identificação personalizados.	Modalidade:	Dispensa de Licitação
Descrição:	COLETE IDENTIFICAÇÃO - COLETE IDENTIFICAÇÃO, MATERIAL TECIDO, TIPO TECIDO BRIM, QUANTIDADE BOLSOS 4(2 SUPERIORES FRONTAIS E 2 INFERIORES LATERAIS), CARACTERÍSTICAS ADICIONAIS CONFORME MODELO DO ÓRGÃO, COR VERDE, TAMANHO SOB MEDIDA	SRP:	NÃO
CatMat:	482286 - COLETE IDENTIFICAÇÃO, MATERIAL:TECIDO, TIPO TECIDO:BRIM, QUANTIDADE BOLSOS:4 (2 SUPERIORES FRONTAIS E 2 INFERIORES LATERAIS), CARACTERÍSTICAS ADICIONAIS:CONFORME MODELO DO ÓRGÃO, COR:VERDE, TAMANHO:SOB MEDIDA	Identificação:	Dispensa de Licitação N° 24/2022 / UASG: 533014
		Lote/Item:	1/1
		Ata:	N/A
		Fonte:	www.comprasgovernamentais.gov.br
		Quantidade:	12
		Unidade:	Unidade
		UF:	PE

CNPJ

RAZÃO SOCIAL DO FORNECEDOR

VALOR DA PROPOSTA FINAL

38.045.206/0001-00 GISELLE EUGENIA DA COSTA FIGUEIREDO DE QUEIROZ 01376700603

R\$ 89,97

* VENCEDOR *

Marca: Marthan

Fabricante: Fabricante não informado

Descrição: COLETE IDENTIFICAÇÃO, MATERIAL TECIDO, TIPO TECIDO BRIM, QUANTIDADE BOLSOS 4(2 SUPERIORES FRONTAIS E 2 INFERIORES LATERAIS), CARACTERÍSTICAS ADICIONAIS CONFORME MODELO DO ÓRGÃO, COR VERDE, TAMANHO SOB MEDIDA

Estado:	Cidade:	Endereço:	Telefone:	Email:
MG	Belo Horizonte	R VEREDINHA, 141	(31) 9183-1119	giselleangell@hotmail.com

Preço (Compras Governamentais) 5: Média Saneada das Propostas Finais (TCU)

R\$ 73,47

Inc. I Art. 5º da IN 65 de 07 de Julho de 2021



Relatório gerado no dia 12/01/2023 09:01:02 (IP: 206.42.50.25)

Código Validação: DLmfL2O8Pwh5qQPSfZkNMQjOV%2faW3SHDjk%2fPZfK7UqHU8nPtm6WA%3d%3d

http://www.bancopdeprecos.com.br/CertificadoAutenticidade?token=DLmfL2O8Pwh5qQPSfZkNMQjOV%252faW3SHDjk%252fPZfK7UqHU8nPtm6WA%253d%253d

11 / 17

Órgão: SECRETARIA MUNICIPAL DE SAUDE DE CORURIFE

Objeto: Registro de preço para futura e eventual AQUISIÇÃO DE FARDAMENTOS E EPI'S PARA ATENDER AS NECESSIDADES DA UPA. AGENTES DE SAÚDE E ENDEMIAS DO MUNICÍPIO, visando suprir as necessidades da Secretaria de Saúde de Coruripe/AL..

Descrição: **Colete identificação** - Colete Identificação Material: Tecido , Tipo Tecido: Brim , Quantidade Bolsos: 4 (2 Superiores Frontais E 2 Inferiores Laterais) , Características Adicionais: Conforme Modelo Do Órgão , Cor: Verde , Tamanho: Sob Medida

CatMat: **482286 - COLETE IDENTIFICAÇÃO, MATERIAL:TECIDO, TIPO TECIDO:BRIM, QUANTIDADE BOLSOS:4 (2 SUPERIORES FRONTAIS E 2 INFERIORES LATERAIS), CARACTERÍSTICAS ADICIONAIS:CONFORME MODELO DO ÓRGÃO, COR:VERDE, TAMANHO:SOB MEDIDA**

Data: 03/08/2022 09:30

Modalidade: Pregão Eletrônico

SRP: SIM

Identificação: NºPregão:42012022 / UASG:928660

Lote/Item: /12

Ata: [Link Ata](#)

Fonte: www.comprasgovernamentais.gov.br

Quantidade: 300

Unidade: Unidade

UF: AL



CNPJ	RAZÃO SOCIAL DO FORNECEDOR	VALOR DA PROPOSTA FINAL
27.963.904/0001-79	JB COMERCIO E SERVICOS EIRELI	R\$ 49,30

*** VENCEDOR ***

Marca: NORDESTE
Fabricante: NORDESTE
Modelo: OXFORD

Descrição: Colete Identificação Material: Tecido , Tipo Tecido: Brim , Quantidade Bolsos: 4 (2 Superiores Frontais E 2 Inferiores Laterais) , Características Adicionais: Conforme Modelo Do Órgão , Cor: Verde , Tamanho: Sob Medida

Estado:	Cidade:	Endereço:	Telefone:	Email:
PB	João Pessoa	RUA DIOGENES CHIANCA, 651	(83) 2179-8946	jbservicos.licitacoes@gmail.com

10.242.466/0001-57	GHC UNIFORMES PROFISSIONAIS LTDA	R\$ 50,00
--------------------	----------------------------------	-----------

Marca: GHC
Fabricante: GHC
Modelo: COLETE

Descrição: Colete Identificação Material: Tecido , Tipo Tecido: Brim , Quantidade Bolsos: 4 (2 Superiores Frontais E 2 Inferiores Laterais) , Características Adicionais: Conforme Modelo Do Órgão , Cor: Verde , Tamanho: Sob Medida

Estado:	Cidade:	Endereço:	Telefone:	Email:
MG	Rio Novo	R EZEQUIEL RIBEIRO GUIMARAES, 338	(32) 3274-1506	ghc@ghcuniformes.com.br

29.114.237/0001-85	MALU INDUSTRIA E COMERCIO DE EPI'S E PRODUTOS HOSPITALARES EIRELI	R\$ 64,90
--------------------	---	-----------

Marca: MALU
Fabricante: MALU
Modelo: COLETE OXFORD COM ESTAMPAS

Descrição: COLETE EM TECIDO OXFORD reforçado, quatro bolsos com tampa e fecho de velcro embutido na horizontal com logomarcas em silk nos 2 bolsos frontais acima destes e nas costas. Com zíper destacável para abertura frontal.

Estado:	Cidade:	Endereço:	Telefone:	Email:
SC	Chapecó	R PEQUIM, 1121	(49) 9138-0182	maluindustria@gmail.com

10.157.094/0001-60	LICCS COMERCIO E SERVICOS DO VESTUARIO EIRELI	R\$ 68,00
--------------------	---	-----------

Marca: PRÓPRIA
Fabricante: FABRICAÇÃO PRÓPRIA
Modelo: COLETE

Descrição: COLETE EM TECIDO OXFORD reforçado, quatro bolsos com tampa e fecho de velcro embutido na horizontal com logomarcas em silk nos 2 bolsos frontais acima destes e nas costas. Com zíper destacável para abertura frontal.

Estado:	Cidade:	Endereço:	Nome de Contato:	Telefone:	Email:
AL	Maceió	LD GERALDO MELO DOS SANTOS, 246	João Paulo Nobre Lima	(82) 3033-3098	liccscomercio@hotmail.com

18.114.016/0001-90	REAL DIGITAL SERVICOS E SOLUCOES EM TECNOLOGIA EIRELI	R\$ 80,00
--------------------	---	-----------

Marca: ofl
Fabricante: ofl
Modelo: uniforme

Descrição: Colete Identificação Material: Tecido , Tipo Tecido: Brim , Quantidade Bolsos: 4 (2 Superiores Frontais E 2 Inferiores Laterais) , Características Adicionais: Conforme Modelo Do Órgão , Cor: Verde , Tamanho: Sob Medida

Estado:	Cidade:	Endereço:	Nome de Contato:	Telefone:	Email:
GO	Goiânia	R OTTAWA, 612	LEANDRO	(62) 98421-7779	realdigital@outlook.com

07.045.994/0001-01	ROSILENE TONATTO SPAZZINI	R\$ 80,00
--------------------	---------------------------	-----------

Marca: PROTY
Fabricante: PROTY
Modelo: UNI

Descrição: COLETE EM TECIDO OXFORD reforçado, quatro bolsos com tampa e fecho de velcro embutido na horizontal com logomarcas em silk nos 2 bolsos frontais acima destes e nas costas. Com zíper destacável para abertura frontal.



Relatório gerado no dia 12/01/2023 09:01:02 (IP: 206.42.50.25)

Código Validação: DLImFL2O8Pwh5qQPSfZkNMQjOV%2faW3SHDjk%2fPZfK7UqHU8nPtm6WA%3d%3d

<http://www.bancodeprecos.com.br/CertificadoAutenticidade?token=DLImFL2O8Pwh5qQPSfZkNMQjOV%252faW3SHDjk%252fPZfK7UqHU8nPtm6WA%253d%253d>

CNPJ

RAZÃO SOCIAL DO FORNECEDOR

VALOR DA PROPOSTA FINAL

Estado: RS Cidade: Erechim Endereço: R FREDERICO OZANAN, 83



Telefone: (54) 3320-3410

Email: morlass@morlass.com.br

03.177.123/0001-90 ALAIDE ALVES DOS SANTOS

R\$ 80,00

Marca: primicias
Fabricante: primicias
Modelo: colete

Descrição: COLETE EM TECIDO OXFORD reforçado, quatro bolsos com tampa e fecho de velcro embutido na horizontal com logomarcas em silk nos 2 bolsos frontais acima destes e nas costas. Com zíper destacável para abertura frontal.

Estado: BA Cidade: Salvador Endereço: R LOURIVAL COSTA, 572

Telefone: (71) 3395-3015

Email: primiciasconfe@uol.com.br

35.384.082/0001-08 F C DE CARVALHO CONFECÇOES EIRELI

R\$ 89,00

Marca: FC CONFECÇÕES
Fabricante: fc confecções
Modelo: FC

Descrição: Colete Identificação Material: Tecido , Tipo Tecido: Brim , Quantidade Bolsos: 4 (2 Superiores Frontais E 2 Inferiores Laterais) , Características Adicionais: Conforme Modelo Do Órgão , Cor: Verde , Tamanho: Sob Medida

Estado: AL Cidade: Delmiro Gouveia Endereço: RODOVIA AL 145, 3010 C

Telefone: (82) 9953-0264

Email: flavianocalaca@hotmail.com

11.250.876/0001-02 CAMILA CRISTINA PEREIRA BARTOLINI

R\$ 100,00

Marca: camila
Fabricante: camila
Modelo: 01/01

Descrição: Colete Identificação Material: Tecido , Tipo Tecido: Brim , Quantidade Bolsos: 4 (2 Superiores Frontais E 2 Inferiores Laterais) , Características Adicionais: Conforme Modelo Do Órgão , Cor: Verde , Tamanho: Sob Medida

Estado: MG Cidade: Barroso Endereço: AV PREFEITO GENESIO GRACANO, 469

Nome de Contato: Camila Cristina Pereira

Telefone: (32) 3351-1842

Email: wnuniformes@yahoo.com.br

03.851.189/0001-14 HABIB DECORACOES DE ITAJUBA LTDA

R\$ 200,00

Marca: Rozak
Fabricante: Habib Decorações
Modelo: COLETE EM TECIDO OXFORD

Descrição: COLETE EM TECIDO OXFORD reforçado, quatro bolsos com tampa e fecho de velcro embutido na horizontal com logomarcas em silk nos 2 bolsos frontais acima destes e nas costas. Com zíper destacável para abertura frontal.

Estado: MG Cidade: Itajubá Endereço: R. DOUTOR AMERICO DE OLIVEIRA, 167

Telefone: (35) 3622-4866

Email: contabilex@contabilex.net

Item 3: COLETE DE IDENTIFICAÇÃO MATERIAL: Tecido; Tipo Tecido: Brim; Quantidade Bolsos: 4 Cor: Azul; Com logomarca da prefeitura Municipal e nome de vigilância Epidemiológica por sublimação Tamanho: G

Preço Estimado: R\$ 100,91 (un)

Percentual: -

Preço Estimado Calculado: R\$ 100,91

Média dos Preços Obtidos: R\$ 100,91

Quantidade	Descrição	Observação
1 Unidade	COLETE DE IDENTIFICAÇÃO MATERIAL: Tecido; Tipo Tecido: Brim; Quantidade Bolsos: 4 (2 Superiores Frontais E 2 Inferiores Laterais); Características Adicionais: Conforme Modelo Do Órgão; Cor: Azul; Com logomarca da prefeitura Municipal e nome de vigilância Epidemiológica por sublimação Tamanho: G, CATMAT355024	

Preço (Compras Governamentais) 1: Média Saneada das Propostas Finais (TCU)

R\$ 107,13

Inc. I Art. 5º da IN 65 de 07 de Julho de 2021

Órgão: Governo do Estado do Rio de Janeiro
SECRETARIA MUNICIPAL DE SAUDE DE QUEIMADOS

Data: 06/10/2022 10:00

Objeto: Aquisição de coletes, com entrega total e imediata.

Modalidade: Pregão Eletrônico

SRP: NÃO

Descrição: Colete Identificação - Colete Identificação Material: Tecido , Tipo Tecido: Brim , Quantidade Bolsos: 4 (Frontais - 2 Interno E 2 Externo) , Características Adicionais: Bolso Externo Com Lapela Fechamento Com Velcro Ou

Identificação: NºPregão:142022 / UASG:926515

Lote/Item: /7

Ata: Link Ata



Relatório gerado no dia 12/01/2023 09:01:02 (IP: 206.42.50.25)

Código Validação: DLImfL2O8Pwh5qQPSfZkNMQjOV%2faW3SHDjk%2fPZiFk7UqHU8nPtm6WA%3d%3d

http://www.bancodeprecos.com.br/CertificadoAutenticidade?token=DLImfL2O8Pwh5qQPSfZkNMQjOV%252faW3SHDjk%252fPZiFk7UqHU8nPtm6WA%253d%253d



Fonte: www.comprasgovernamentais.gov.br

br

Quantidade: 8

Unidade: Unidade

UF: RJ

CNPJ

RAZÃO SOCIAL DO FORNECEDOR

VALOR DA PROPOSTA FINAL

38.045.206/0001-00 GISELLE EUGENIA DA COSTA FIGUEIREDO DE QUEIROZ 01376700603
* VENCEDOR *

R\$ 107,13

Marca: Marthan

Fabricante: Marthan

Modelo: COLETE EM BRIM

Descrição: VESTIMENTA TIPO COLETE EM BRIM (conforme ilustração na figura subsequente) – Na cor azul rei, fechamento em zíper protegido por aba e ajust e elástico à cintura; dois bolsos na parte superior e dois bolsos inferiores com acabamento com costura dupla. Frente: Bolso superior direito – Escríção: FATOR RH (com velcro duplo para afixar o tipo sanguíneo do servidor), Símbolo do SUS no centro do bolso. Bolso superior esquerdo - Logo da Secretaria Municipal de Saúde de Queimados no centro do bolso e escrito abaixo: Secretaria Municipal de Saúde (No quadrante superior do bolso a frase Vigilância Ambiental Costas Inscrição: Secretaria Municipal de Saúde – Vigilância Ambiental. Abaixo centralizado, as logos: Prefeitura Municipal de Queimados, SUS, Ministério da Saúde e Governo Federal *BRASIL – País Rico País sem Pobreza Todas serigrafias na cor branca. Dois bolsos, seguindo a mesma métrica, no quadrante inferior. Com o total de quatro (4) bolsos Aviaamentos: Linha 80 Pes/Alg ou 100% poliéster – brim; Tipo de acabamento: normal; Cor: Verde escuro; Armação: sarja 2/1 E; composição: 33% poliéster, 67% algodão; Largura (m): 1,6; Peso (g/m2): 185 +/- 5% Fios: (Urdume = 40,05), (Trama = 17,5); Resistência (Kg/cm): (Urdume = 20 strip test, (Trama = 20 ASTM D1682); Esgarçamento (mm); (Urdume = 1 ASTM D434), (Trama = 1); Encolhimento (% primeira lavagem): (Urdume = -1 ASTM D1905), (Trama = -1,5 Seco em estufa). Etiquetas: De garantia total / confecção, identificação do tecido e de tamanho da prenda. Embalagem: As peças devem ser acondicionadas em sacos plásticos individuais (com numeração visível); embalagem coletiva em caixa de papelão com as devidas identificações

Estado:	Cidade:	Endereço:	Telefone:	Email:
MG	Belo Horizonte	R VEREDINHA, 141	(31) 9183-1119	giselleangell@hotmail.com

Preço (Compras Governamentais) 2: Média Saneada das Propostas Finais (TCU)

R\$ 102,00

Inc. I Art. 5º da IN 65 de 07 de Julho de 2021

Órgão: Governo do Estado do Rio de Janeiro SECRETARIA MUNICIPAL DE SAUDE DE QUEIMADOS	Data: 06/10/2022 10:00
Objeto: Aquisição de coletes, com entrega total e imediata.	Modalidade: Pregão Eletrônico
Descrição: Colete Identificação - Colete Identificação Material: Tecido , Tipo Tecido: Brim , Quantidade Bolsos: 4 (Frontais - 2 Interno E 2 Externo) , Características Adicionais: Bolso Externo Com Lapela Fechamento Com Velcro Ou	SRP: NÃO
	Identificação: NºPregão:142022 / UASG:926515
	Lote/Item: /8
	Ata: Link Ata
	Fonte: www.comprasgovernamentais.gov.br
	Quantidade: 10
	Unidade: Unidade
	UF: RJ

CNPJ

RAZÃO SOCIAL DO FORNECEDOR

VALOR DA PROPOSTA FINAL

38.045.206/0001-00 GISELLE EUGENIA DA COSTA FIGUEIREDO DE QUEIROZ 01376700603
* VENCEDOR *

R\$ 102,00

Marca: Marthan

Fabricante: Marthan

Modelo: COLETE EM BRIM

Descrição: VESTIMENTA TIPO COLETE EM BRIM (conforme ilustração na figura subsequente) – Na cor azul rei, fechamento em zíper protegido por aba e ajust e elástico à cintura; dois bolsos na parte superior e dois bolsos inferiores com acabamento com costura dupla. Frente: Bolso superior direito – Escríção: FATOR RH (com velcro duplo para afixar o tipo sanguíneo do servidor), Símbolo do SUS no centro do bolso. Bolso superior esquerdo - Logo da Secretaria Municipal de Saúde de Queimados no centro do bolso e escrito abaixo: Secretaria Municipal de Saúde (No quadrante superior do bolso a frase Vigilância Sanitária – Zoonose Costas – Inscrição: Secretaria Municipal de Saúde – Controle de Zoonose. Abaixo centralizado, as logos: Prefeitura Municipal de Queimados, SUS, Ministério da Saúde e Governo Federal *BRASIL – País Rico País sem Pobreza Todas serigrafias na cor branca. Dois bolsos, seguindo a mesma métrica, no quadrante inferior . Com o total de quatro (4) bolsos Aviaamentos: Linha 80 Pes/Alg ou 100% poliéster – brim; Tipo de acabamento: normal; Cor: Verde escuro; Armação: sarja 2/1 E; composição: 33% poliéster, 67% algodão; Largura (m): 1,6; Peso (g/m2): 185 +/- 5% Fios: (Urdume = 40,05), (Trama = 17,5); Resistência (Kg/cm): (Urdume = 20 strip test, (Trama = 20 ASTM D1682); Esgarçamento (mm); (Urdume = 1 ASTM D434), (Trama = 1); Encolhimento (% primeira lavagem): (Urdume = -1 ASTM D1905), (Trama = -1,5 Seco em estufa). Etiquetas: De garantia total / confecção, identificação do tecido e de tamanho da prenda. Embalagem: As peças devem ser acondicionadas em sacos plásticos individuais (com numeração visível); embalagem coletiva em caixa de papelão com as devidas identificações. TAMANHOS: P = 02; M = 04; G = 04.

Estado:	Cidade:	Endereço:	Telefone:	Email:
MG	Belo Horizonte	R VEREDINHA, 141	(31) 9183-1119	giselleangell@hotmail.com



Relatório gerado no dia 12/01/2023 09:01:02 (IP: 206.42.50.25)

Código Validação: DLImfL2O8Pwh5qQPSfZkNMqOV%2faW3SHDjk%2fPZfK7UqHU8nPtm6WA%3d%3d

http://www.bancodeprecos.com.br/CertificadoAutenticidade?token=DLImfL2O8Pwh5qQPSfZkNMqOV%252faW3SHDjk%252fPZfK7UqHU8nPtm6WA%253d%253d



Órgão: FUNDO MUNICIPAL DE SAUDE DE NOVA IGUAÇU RJ

Objeto: Registro de preços para a contratação de empresa especializada na confecção e fornecimento de Equipamentos de Proteção Individuais (EPI) e confecção de uniformes para atender as necessidades dos servidores no âmbito da Superintendência de Vigilância Ambiental da SEMUS, onde se estima do quantitativo para o consumo de 12 meses, conforme descrito e especificado no Termo de Referência, anexo VIII do edital.

Modalidade: Pregão Eletrônico

SRP: SIM

Identificação: NºPregão:532022 / UASG:460961

Lote/Item: /74

Ata: [Link Ata](#)Fonte: www.comprasgovernamentais.gov.br

Quantidade: 200

Unidade: Unidade

UF: RJ

Descrição: Colete Identificação - Colete Identificação Material: Tecido , Tipo Tecido: Brim , Quantidade Bolsos: 4 (2 Superiores Frontais E 2 Inferiores Laterais) , Cor: Verde , Tamanho: Sob Medida , Características Adicionais: Conforme Modelo Do Órgão

CatMat: 482286 - COLETE IDENTIFICAÇÃO, MATERIAL:TECIDO, TIPO TECIDO:BRIM, QUANTIDADE BOLSOS:4 (2 SUPERIORES FRONTAIS E 2 INFERIORES LATERAIS), CARACTERÍSTICAS ADICIONAIS:CONFORME MODELO DO ÓRGÃO, COR:VERDE, TAMANHO:SOB MEDIDA

CNPJ	RAZÃO SOCIAL DO FORNECEDOR	VALOR DA PROPOSTA FINAL
38.425.816/0001-30 * VENCEDOR *	PROMIX COMERCIO E SERVICOS LTDA	R\$ 76,41

Marca: BG

Fabricante: BG

Modelo: COLETE BRIM

Descrição: COLETE em tecido BRIM: Vestimenta tipo colete em brim, na cor azul marinho (conforme palheta de cores da marca da prefeitura) e cor verde limão com fecho de zíper (na mesma cor, de 9 mm de plástico injetado), gola em V, aba elástica na altura da cintura na parte de trás. Com 4 bolsos: dois superiores e dois inferiores (altura do peito) com portinholas e fechamento com velcro, e dois inferiores tipo faca (altura da cintura); com aplicações em alto relevo do tipo "emborrachado", conforme anexo II. CONFORME DESCRITO NO TERMO DE REFERÊNCIA;

Estado:	Cidade:	Endereço:	Telefone:	Email:
RJ	Rio de Janeiro	AV DAS AMERICAS, 00500	(21) 7007-4111	contato@licitarj.com.br

00.177.445/0001-41	FARP INDUSTRIA DE ROUPAS LTDA	R\$ 80,94
--------------------	-------------------------------	-----------

Marca: FARP

Fabricante: FARP

Modelo: COLETE

Descrição: Colete Identificação Material: Tecido , Tipo Tecido: Brim , Quantidade Bolsos: 4 (2 Superiores Frontais E 2 Inferiores Laterais) , Cor: Verde , Tamanho: Sob Medida , Características Adicionais: Conforme Modelo Do Órgão

Estado:	Cidade:	Endereço:	Nome de Contato:	Telefone:	Email:
GO	Itumbiara	AV WASHINGTON LUIZ, 145	DAIANA	(64) 3432-8400	sup.vendas@farp.com.br

41.481.994/0001-92	GENESIS CONFECÇOES LTDA	R\$ 99,90
--------------------	-------------------------	-----------

Marca: Gênesis

Fabricante: Gênesis

Modelo: Uniforme

Descrição: COLETE em tecido BRIM: Vestimenta tipo colete em brim, na cor azul marinho (conforme palheta de cores da marca da prefeitura) e cor verde limão com fecho de zíper (na mesma cor, de 9 mm de plástico injetado), gola em V, aba elástica na altura da cintura na parte de trás. Com 4 bolsos: dois superiores e dois inferiores (altura do peito) com portinholas e fechamento com velcro, e dois inferiores tipo faca (altura da cintura)

Estado:	Cidade:	Endereço:	Nome de Contato:	Telefone:	Email:
RJ	Rio de Janeiro	R GERALDO MARTINS OURIVIO, 170	Vania	(21) 3154-2401	genesisrjcontato@gmail.com

03.851.189/0001-14	HABIB DECORACOES DE ITAJUBA LTDA	R\$ 100,00
--------------------	----------------------------------	------------

Marca: Santanense

Fabricante: Habib Decorações

Modelo: COLETE em tecido BRIM

Descrição: COLETE em tecido BRIM: Vestimenta tipo colete em brim, na cor azul marinho (conforme palheta de cores da marca da prefeitura) e cor verde limão com fecho de zíper (na mesma cor, de 9 mm de plástico injetado), gola em V, aba elástica na altura da cintura na parte de trás. Com 4 bolsos: dois superiores e dois inferiores (altura do peito) com portinholas e fechamento com velcro, e dois inferiores tipo faca (altura da cintura); com aplicações em alto relevo do tipo emborrachado, conforme anexo II. CONFORME DESCRITO NO TERMO DE REFERÊNCIA;

Estado:	Cidade:	Endereço:	Telefone:	Email:
MG	Itajubá	R DOUTOR AMERICO DE OLIVEIRA, 167	(35) 3622-4866	contabilex@contabilex.net





Preço estimado dos itens calculado pela fórmula Média Aritmética dos preços obtidos:

Item 1 - COLETE DE IDENTIFICAÇÃO: Tecido Tipo Tecido: Brim; Quantidade Bolsos: Cor: Azul, Com logomarca da prefeitura Municipal e nome de vigilância Epidimemiológica por sublimação Tamanho: P,CATMAT 482286

- 5 preços do portal Compras Governamentais praticados pela Administração Pública de licitações homologadas/adjudicadas entre os dias 03/08/2022 e 29/09/2022, calculados pela fórmula Média Saneada das Propostas Finais (TCU)

Item 2 - COLETE DE IDENTIFICAÇÃO: Tecido; Tipo Tecido: Brim; Quantidade Bolsos: 4 Cor: Azul; Com logomarca da prefeitura Municipal e nome de vigilância Epidimemiológica por sublimação Tamanho: M, CATMAT 482286

- 5 preços do portal Compras Governamentais praticados pela Administração Pública de licitações homologadas/adjudicadas entre os dias 03/08/2022 e 29/09/2022, calculados pela fórmula Média Saneada das Propostas Finais (TCU).

Item 3 - COLETE DE IDENTIFICAÇÃO MATERIAL: Tecido; Tipo Tecido: Brim; Quantidade Bolsos: 4 Cor: Azul; Com logomarca da prefeitura Municipal e nome de vigilância Epidimemiológica por sublimação Tamanho: G

- 3 preços do portal Compras Governamentais praticados pela Administração Pública de licitações homologadas/adjudicadas entre os dias 29/09/2022 e 06/10/2022, calculados pela fórmula Média Saneada das Propostas Finais (TCU).

DESCRITIVO DE FÓRMULAS UTILIZADAS

Média Saneada das Propostas Finais (TCU)

- A "média saneada" consiste em realizar uma avaliação crítica dos preços obtidos na pesquisa, a fim de descartar valores que apresentem grandes variações em relação aos demais.



ATENÇÃO - O Banco de Preços é uma solução tecnológica que atende aos parâmetros de pesquisa dispostos em Leis vigentes, Instruções Normativas, Acórdãos, Regulamentos, Decretos e Portarias. Sendo assim, por reunir diversas fontes governamentais, complementares e sites de domínio amplo, o sistema não é considerado uma fonte e, sim, um meio para que as pesquisas sejam realizadas de forma segura, ágil e eficaz.

Fontes utilizadas nesta cotação:

1 - ComprasNet
www.comprasgovernamentais.gov.br

Data:
Acessar a fonte aqui





Relatório de Cotação: LOTE 2 - COLETE AMARELO PARA TRASPORTE

Pesquisa realizada entre 05/01/2023 12:15:59 e 05/01/2023 12:36:13

Relatório gerado no dia 12/01/2023 09:03:07 (IP: 206.42.50.25)

Em conformidade com a Instrução Normativa Nº 65 de 07 de Julho de 2021.

Método Matemático Aplicado: Média Aritmética dos preços obtidos - Preço calculado com base na média aritmética de todos os preços selecionados pelo usuário para aquele determinado Item.

Conforme Instrução Normativa Nº 65 de 07 de Julho de 2021, no Artigo 3º, "A pesquisa de preços será materializada em documento que conterá: INC V-Método matemático aplicado para a definição do valor estimado."

Item 1: Colete Identificação Material: Tecido Tipo Tecido: Brim; Quantidade Bolsos: 4 Cor: Amarelo com logomarca da prefeitura por sublimação -Transporte- Tamanho: P catmat 482286

PREÇOS / PROPOSTAS	QUANTIDADE	PREÇO ESTIMADO	PERCENTUAL	PREÇO ESTIMADO CALCULADO	TOTAL
5 / 26	3	R\$ 86,90 (un)	-	R\$ 86,90	R\$ 260,70
Preço Compras Governamentais	Órgão Público			Identificação	Data Licitação Preço
1	FUNDO MUNICIPAL DE SAUDE DE NOVA IGUAÇU RJ			NºPregão:532022 UASG:460961	29/09/2022 R\$ 93,61
2	SUPERINTENDENCIA DO DESENV. DO NORDESTE SUPERINTENDENCIA DO DESENVOL. DO NORDESTE			Dispensa de Licitação Nº 24/2022 UASG: 533014	01/09/2022 R\$ 89,97
3	SECRETARIA MUNICIPAL DE SAUDE DE CORURUPE			NºPregão:42012022 UASG:928660	03/08/2022 R\$ 73,47
4	SUPERINTENDENCIA DO DESENV. DO NORDESTE SUPERINTENDENCIA DO DESENVOL. DO NORDESTE			Dispensa de Licitação Nº 21/2022 UASG: 533014	01/07/2022 R\$ 89,97
5	PREFEITURA MUNICIPAL DE FORMOSA DO OESTE			NºPregão:252022 UASG:987561	15/06/2022 R\$ 87,47
Valor Unitário					R\$ 86,90
Mediana dos Preços Obtidos: R\$ 89,97				Média dos Preços Obtidos: R\$ 86,90	

Item 2: Colete Identificação Material: Tecido Tipo Tecido: Brim; Quantidade Bolsos: 4 Cor: Amarelo com logomarca da prefeitura por sublimação -Transporte-Tamanho: M CATMAT 482286

PREÇOS / PROPOSTAS	QUANTIDADE	PREÇO ESTIMADO	PERCENTUAL	PREÇO ESTIMADO CALCULADO	TOTAL
5 / 29	9	R\$ 89,26 (un)	-	R\$ 89,26	R\$ 803,34
Preço Compras Governamentais	Órgão Público			Identificação	Data Licitação Preço



C.P.I.L. 2 mil SLM
075 N°
1/56

1	FUNDO MUNICIPAL DE SAUDE DE NOVA IGUAÇU RJ	NºPregão:532022 UASG:460961	29/09/2022	R\$ 93,61
2	FUNDO MUNICIPAL DE SAUDE DE NOVA IGUAÇU RJ	NºPregão:532022 UASG:460961	29/09/2022	R\$ 101,76
3	SUPERINTENDENCIA DO DESENV. DO NORDESTE SUPERINTENDENCIA DO DESENVOL. DO NORDESTE	Dispensa de Licitação Nº 24/2022 UASG: 533014	01/09/2022	R\$ 89,97
4	SECRETARIA MUNICIPAL DE SAUDE DE CORURUPE	NºPregão:42012022 UASG:928660	03/08/2022	R\$ 73,47
5	PREFEITURA MUNICIPAL DE FORMOSA DO OESTE	NºPregão:252022 UASG:987561	15/06/2022	R\$ 87,47
Valor Unitário				R\$ 89,26

Mediana dos Preços Obtidos: R\$ 89,97

Média dos Preços Obtidos: R\$ 89,26

Item 3: Colete Identificação Material: Tecido Tipo Tecido: Brim; Quantidade Bolsos: 4 Cor: Amarelo com logomarca da prefeitura por sublimação – Transporte-Tamanho: G CATMAT 231061

PREÇOS / PROPOSTAS	QUANTIDADE	PREÇO ESTIMADO	PERCENTUAL	PREÇO ESTIMADO CALCULADO	TOTAL
1 / 5	13	R\$ 124,08 (un)	-	R\$ 124,08	R\$ 1.613,04

Preço Compras Governamentais	Órgão Público	Identificação	Data Licitação	Preço
1	Governo do Estado do Rio de Janeiro Município de Nova Friburgo	NºPregão:912021 UASG:985867	07/03/2022	R\$ 124,08

Valor Unitário R\$ 124,08

Mediana dos Preços Obtidos: R\$ 124,08

Média dos Preços Obtidos: R\$ 124,08

Valor Global: R\$ 2.677,08

Valor do Item em relação ao total

- 1) Colete Ide...
- 2) Colete Ide...
- 3) Colete Ide...

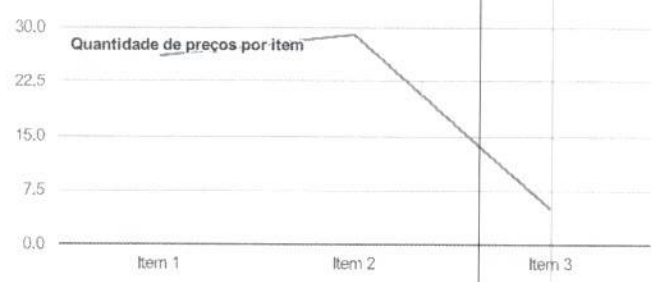
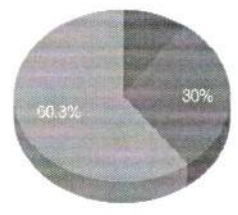

Detalhamento dos Itens

Item 1: Colete Identificação Material: Tecido Tipo Tecido: Brim; Quantidade Bolsos: 4 Cor: Amarelo com logomarca da prefeitura por sublimação -Transporte- Tamanho: P catmat 482286

Preço Estimado: R\$ 86,90 (un) Percentual: - Preço Estimado Calculado: R\$ 86,90 Média dos Preços Obtidos: R\$ 86,90

Quantidade	Descrição	Observação
3 Unidades	Colete Identificação Material: Tecido Tipo Tecido: Brim; Quantidade Bolsos: 4 (2 Superiores Frontais E 2 Inferiores Laterais); Características Adicionais: Conforme Modelo Do Órgão; Cor: Amarelo com logomarca da prefeitura por sublimação -Transporte- Tamanho: P catmat 482286	



Relatório gerado no dia 12/01/2023 09:03:07 (IP: 206.42.50.25)
 Código Validação: DLImfL2O8Pwh5qQPSfZkNMQjOV%2faW3SH9sVPmwe4jqoqHU8nPtm6WA%3d%3d
<http://www.bancodeprecos.com.br/CertificadoAutenticidade?token=DLImfL2O8Pwh5qQPSfZkNMQjOV%252faW3SH9sVPmwe4jqoqHU8nPtm6WA%253d%253d>

Preço (Compras Governamentais) 1: Média Saneada das Propostas Finais (TCU)

R\$ 93,61

Inc. I Art. 5º da IN 65 de 07 de Julho de 2021

Órgão: FUNDO MUNICIPAL DE SAUDE DE NOVA IGUAÇU RJ **Data:** 29/09/2022 10:00
Objeto: Registro de preços para a contratação de empresa especializada na confecção e fornecimento de Equipamentos de Proteção Individuais (EPI) e confecção de uniformes para atender as necessidades dos servidores no âmbito da Superintendência de Vigilância Ambiental da SEMUS, onde se estima do quantitativo para o consumo de 12 meses, conforme descrito e especificado no Termo de Referência, anexo VIII do edital.
Modalidade: Pregão Eletrônico
SRP: SIM
Identificação: NºPregão:532022 / UASG:460961
Lote/Item: /76
Ata: Link Ata
Fonte: www.comprasgovernamentais.gov.br
Quantidade: 260
Unidade: Unidade
UF: RJ



Descrição: Colete **Identificação** - Colete Identificação Material: Tecido , Tipo Tecido: Brim , Quantidade Bolsos: 4 (2 Superiores Frontais E 2 Inferiores Laterais) , Cor: Verde , Tamanho: Sob Medida , Características Adicionais: Conforme Modelo Do Órgão
CatMat: 482286 - COLETE IDENTIFICAÇÃO, MATERIAL:TECIDO, TIPO TECIDO:BRIM, QUANTIDADE BOLSOS:4 (2 SUPERIORES FRONTAIS E 2 INFERIORES LATERAIS), CARACTERÍSTICAS ADICIONAIS:CONFORME MODELO DO ÓRGÃO, COR:VERDE, TAMANHO:SOB MEDIDA

CNPJ	RAZÃO SOCIAL DO FORNECEDOR	VALOR DA PROPOSTA FINAL
38.425.816/0001-30	PROMIX COMERCIO E SERVICOS LTDA	R\$ 76,41
* VENCEDOR *		
<p>Marca: BG Fabricante: BG Modelo: COLETE BRIM Descrição: COLETE em tecido BRIM: Vestimenta tipo colete em brim, na cor azul marinho (conforme palheta de cores da marca da prefeitura) e cor verde limão com fecho de zíper (na mesma cor, de 9 mm de plástico injetado), gola em V, aba elástica na altura da cintura na parte de trás. Com 4 bolsos: dois superiores e dois inferiores (altura do peito) com portinholas e fechamento com velcro, e dois inferiores tipo faca (altura da cintura); com aplicações em alto relevo do tipo "emborrachado", conforme anexo II. CONFORME DESCRITO NO TERMO DE REFERÊNCIA;</p>		
Estado: RJ	Cidade: Rio de Janeiro	Endereço: AV DAS AMERICAS, 00500
		Telefone: (21) 7007-4111
		Email: contato@licitarj.com.br

00.177.445/0001-41	FARP INDUSTRIA DE ROUPAS LTDA	R\$ 80,94
<p>Marca: FARP Fabricante: FARP Modelo: COLETE Descrição: Colete Identificação Material: Tecido , Tipo Tecido: Brim , Quantidade Bolsos: 4 (2 Superiores Frontais E 2 Inferiores Laterais) , Cor: Verde , Tamanho: Sob Medida , Características Adicionais: Conforme Modelo Do Órgão</p>		
Estado: GO	Cidade: Itumbiara	Endereço: AV WASHINGTON LUIZ, 145
		Nome de Contato: DAIANA
		Telefone: (64) 3432-8400
		Email: sup.vendas@farp.com.br

41.481.994/0001-92	GENESIS CONFECOES LTDA	R\$ 99,90
<p>Marca: Gênesis Fabricante: Gênesis Modelo: Uniforme Descrição: COLETE em tecido BRIM: Vestimenta tipo colete em brim, na cor azul marinho (conforme palheta de cores da marca da prefeitura) e cor verde limão com fecho de zíper (na mesma cor, de 9 mm de plástico injetado), gola em V, aba elástica na altura da cintura na parte de trás. Com 4 bolsos: dois superiores e dois inferiores (altura do peito) com portinholas e fechamento com velcro, e dois inferiores tipo faca (altura da cintura)</p>		
Estado: RJ	Cidade: Rio de Janeiro	Endereço: R GERALDO MARTINS OURIVIO, 170
		Nome de Contato: Vania
		Telefone: (21) 3154-2401
		Email: genesisrjcontato@gmail.com

03.851.189/0001-14	HABIB DECORACOES DE ITAJUBA LTDA	R\$ 100,00
<p>Marca: Santanense Fabricante: Habib Decorações Modelo: COLETE em tecido BRIM Descrição: COLETE em tecido BRIM: Vestimenta tipo colete em brim, na cor azul marinho (conforme palheta de cores da marca da prefeitura) e cor verde limão com fecho de zíper (na mesma cor, de 9 mm de plástico injetado), gola em V, aba elástica na altura da cintura na parte de trás. Com 4 bolsos: dois superiores e dois inferiores (altura do peito) com portinholas e fechamento com velcro, e dois inferiores tipo faca (altura da cintura); com aplicações em alto relevo do tipo emborrachado, conforme anexo II. CONFORME DESCRITO NO TERMO DE REFERÊNCIA</p>		
Estado: MG	Cidade: Itajubá	Endereço: R DOUTOR AMERICO DE OLIVEIRA, 167
		Telefone: (35) 3622-4866
		Email: contabilex@contabilex.net

Preço (Compras Governamentais) 2: Média Saneada das Propostas Finais (TCU)

R\$ 89,97

Inc. I Art. 5º da IN 65 de 07 de Julho de 2021

Órgão: SUPERINTENDENCIA DO DESENV. DO NORDESTE SUPERINTENDENCIA DO DESENVOL. DO NORDESTE **Data:** 01/09/2022 00:00
Modalidade: Dispensa de Licitação



Relatório gerado no dia 12/01/2023 09:03:07 (IP: 206.42.50.25)
 Código Validação: DLImfL2O8Pwh5qQPSIZkNMQjOV%2faW3SH9sVPmwe4jqoqHU8nPtm6WA%3d%3d
<http://www.bancodeprecos.com.br/CertificadoAutenticidade?token=DLImfL2O8Pwh5qQPSIZkNMQjOV%252faW3SH9sVPmwe4jqoqHU8nPtm6WA%253d%253d>

Objeto: Aquisição de 12 (doze) coletes de identificação personalizados.

SRP: NÃO

Descrição: COLETE IDENTIFICAÇÃO - COLETE IDENTIFICAÇÃO, MATERIAL TECIDO, TIPO TECIDO BRIM, QUANTIDADE BOLSOS 4(2 SUPERIORES FRONTAIS E 2 INFERIORES LATERAIS), CARACTERÍSTICAS ADICIONAIS CONFORME MODELO DO ÓRGÃO, COR VERDE, TAMANHO SOB MEDIDA

Identificação: Dispensa de Licitação Nº 24/2022 / UASG: 533014

Lote/Item: 1/1

Ata: N/A

Fonte: www.comprasgovernamentais.gov.br

Quantidade: 12

Unidade: Unidade

UF: PE

CatMat: 482286 - COLETE IDENTIFICAÇÃO, MATERIAL:TECIDO, TIPO TECIDO:BRIM, QUANTIDADE BOLSOS:4 (2 SUPERIORES FRONTAIS E 2 INFERIORES LATERAIS), CARACTERÍSTICAS ADICIONAIS:CONFORME MODELO DO ÓRGÃO, COR:VERDE, TAMANHO:SOB MEDIDA

CNPJ RAZÃO SOCIAL DO FORNECEDOR VALOR DA PROPOSTA FINAL

38.045.206/0001-00 GISELLE EUGENIA DA COSTA FIGUEIREDO DE QUEIROZ 01376700603 R\$ 89,97
* VENCEDOR *

Marca: Marthan

Fabricante: Fabricante não informado

Descrição: COLETE IDENTIFICAÇÃO, MATERIAL TECIDO, TIPO TECIDO BRIM, QUANTIDADE BOLSOS 4(2 SUPERIORES FRONTAIS E 2 INFERIORES LATERAIS), CARACTERÍSTICAS ADICIONAIS CONFORME MODELO DO ÓRGÃO, COR VERDE, TAMANHO SOB MEDIDA

Estado: MG Cidade: Belo Horizonte Endereço: R VEREDINHA, 141 Telefone: (31) 9183-1119 Email: giselleangell@hotmail.com

Preço (Compras Governamentais) 3: Média Saneada das Propostas Finais (TCU)

R\$ 73,47

Inc. I Art. 5º da IN 65 de 07 de Julho de 2021

Órgão: SECRETARIA MUNICIPAL DE SAUDE DE CORURIBE

Data: 03/08/2022 09:30

Objeto: Registro de preço para futura e eventual AQUISIÇÃO DE FARDAMENTOS E EPI'S PARA ATENDER AS NECESSIDADES DA UP, AGENTES DE SAÚDE E ENDEMIAS DO MUNICÍPIO, visando suprir as necessidades da Secretaria de Saúde de Coruribe/AL..

Modalidade: Pregão Eletrônico

SRP: SIM

Identificação: NºPregão:42012022 / UASG:928660

Descrição: Colete identificação - Colete Identificação Material: Tecido , Tipo Tecido: Brim , Quantidade Bolsos: 4 (2 Superiores Frontais E 2 Inferiores Laterais) , Características Adicionais: Conforme Modelo Do Órgão , Cor: Verde , Tamanho: Sob Medida

Lote/Item: /12

Ata: Link Ata

Fonte: www.comprasgovernamentais.gov.br

CatMat: 482286 - COLETE IDENTIFICAÇÃO, MATERIAL:TECIDO, TIPO TECIDO:BRIM, QUANTIDADE BOLSOS:4 (2 SUPERIORES FRONTAIS E 2 INFERIORES LATERAIS), CARACTERÍSTICAS ADICIONAIS:CONFORME MODELO DO ÓRGÃO, COR:VERDE, TAMANHO:SOB MEDIDA

Quantidade: 300

Unidade: Unidade

UF: AL

CNPJ RAZÃO SOCIAL DO FORNECEDOR VALOR DA PROPOSTA FINAL

27.963.904/0001-79 JB COMERCIO E SERVICOS EIRELI R\$ 49,30
* VENCEDOR *

Marca: NORDESTE

Fabricante: NORDESTE

Modelo: OXFORD

Descrição: Colete Identificação Material: Tecido , Tipo Tecido: Brim , Quantidade Bolsos: 4 (2 Superiores Frontais E 2 Inferiores Laterais) , Características Adicionais: Conforme Modelo Do Órgão , Cor: Verde , Tamanho: Sob Medida

Estado: PB Cidade: João Pessoa Endereço: RUA DIOGENES CHIANCA, 651 Telefone: (83) 2179-8946 Email: jbservicos.licitacoes@gmail.com

10.242.466/0001-57 GHC UNIFORMES PROFISSIONAIS LTDA R\$ 50,00

Marca: GHC

Fabricante: GHC

Modelo: COLETE

Descrição: Colete Identificação Material: Tecido , Tipo Tecido: Brim , Quantidade Bolsos: 4 (2 Superiores Frontais E 2 Inferiores Laterais) , Características Adicionais: Conforme Modelo Do Órgão , Cor: Verde , Tamanho: Sob Medida

Estado: MG Cidade: Rio Novo Endereço: R EZEQUIEL RIBEIRO GUIMARAES, 338 Telefone: (32) 3274-1506 Email: ghc@ghcuniformes.com.br

29.114.237/0001-85 MALU INDUSTRIA E COMERCIO DE EPI'S E PRODUTOS HOSPITALARES EIRELI R\$ 64,90

Relatório gerado no dia 12/01/2023 09:03:07 (IP: 206.42.50.25)

Código Validação: DLImfL2O8Pwh5qQPSfZkNMQjOV%2faW3SH9sVPmwe4jqoqHU8nPtm6WA%3d%3d

http://www.bancodeprecos.com.br/CertificadoAutenticidade?token=DLImfL2O8Pwh5qQPSfZkNMQjOV%252faW3SH9sVPmwe4jqoqHU8nPtm6WA%253d%253d

Marca: MALU
 Fabricante: MALU
 Modelo: COLETE OXFORD COM ESTAMPAS
 Descrição: COLETE EM TECIDO OXFORD reforçado, quatro bolsos com tampa e fecho de velcro embutido na horizontal com logomarcas em silk nos 2 bolsos frontais acima destes e nas costas. Com zíper destacável para abertura frontal.

Estado: SC Cidade: Chapecó Endereço: R PEQUIM, 1121 Telefone: (49) 9138-0182 Email: maluindustria@gmail.com



10.157.094/0001-60 LICCS COMERCIO E SERVICOS DO VESTUARIO EIRELI

Marca: PRÓPRIA
 Fabricante: FABRICAÇÃO PRÓPRIA
 Modelo: COLETE
 Descrição: COLETE EM TECIDO OXFORD reforçado, quatro bolsos com tampa e fecho de velcro embutido na horizontal com logomarcas em silk nos 2 bolsos frontais acima destes e nas costas. Com zíper destacável para abertura frontal.

Estado: AL Cidade: Maceió Endereço: LD GERALDO MELO DOS SANTOS, 246 Nome de Contato: João Paulo Nobre Lima Telefone: (82) 3033-3098 Email: liccscomercio@hotmail.com

07.045.994/0001-01 ROSILENE TONATTO SPAZZINI R\$ 80,00

Marca: PROTY
 Fabricante: PROTY
 Modelo: UNI
 Descrição: COLETE EM TECIDO OXFORD reforçado, quatro bolsos com tampa e fecho de velcro embutido na horizontal com logomarcas em silk nos 2 bolsos frontais acima destes e nas costas. Com zíper destacável para abertura frontal.

Estado: RS Cidade: Erechim Endereço: R FREDERICO OZANAN, 83 Telefone: (54) 3520-3410 Email: morlass@morlass.com.br

18.114.016/0001-90 REAL DIGITAL SERVICOS E SOLUCOES EM TECNOLOGIA EIRELI R\$ 80,00

Marca: oif
 Fabricante: oif
 Modelo: uniforme
 Descrição: Colete Identificação Material: Tecido , Tipo Tecido: Brim , Quantidade Bolsos: 4 (2 Superiores Frontais E 2 Inferiores Laterais) , Características Adicionais: Conforme Modelo Do Órgão , Cor: Verde , Tamanho: Sob Medida

Estado: GO Cidade: Goiânia Endereço: R OTTAWA, 612 Nome de Contato: LEANDRO Telefone: (62) 98421-7779 Email: realdigital@outlook.com

03.177.123/0001-90 ALAIDE ALVES DOS SANTOS R\$ 80,00

Marca: primicias
 Fabricante: primicias
 Modelo: colete
 Descrição: COLETE EM TECIDO OXFORD reforçado, quatro bolsos com tampa e fecho de velcro embutido na horizontal com logomarcas em silk nos 2 bolsos frontais acima destes e nas costas. Com zíper destacável para abertura frontal.

Estado: BA Cidade: Salvador Endereço: R LOURIVAL COSTA, 572 Telefone: (71) 3395-3015 Email: prmiciasconfe@uol.com.br

35.384.082/0001-08 F C DE CARVALHO CONFECÇOES EIRELI R\$ 89,00

Marca: FC CONFECÇÕES
 Fabricante: fc confecções
 Modelo: FC
 Descrição: Colete Identificação Material: Tecido , Tipo Tecido: Brim , Quantidade Bolsos: 4 (2 Superiores Frontais E 2 Inferiores Laterais) , Características Adicionais: Conforme Modelo Do Órgão , Cor: Verde , Tamanho: Sob Medida

Estado: AL Cidade: Delmiro Gouveia Endereço: RODOVIA AL 145, 3010 C Telefone: (82) 9953-0264 Email: flavianocalaca@hotmail.com

11.250.876/0001-02 CAMILA CRISTINA PEREIRA BARTOLINI R\$ 100,00

Marca: camila
 Fabricante: camila
 Modelo: 01/01
 Descrição: Colete Identificação Material: Tecido , Tipo Tecido: Brim , Quantidade Bolsos: 4 (2 Superiores Frontais E 2 Inferiores Laterais) , Características Adicionais: Conforme Modelo Do Órgão , Cor: Verde , Tamanho: Sob Medida

Estado: MG Cidade: Barroso Endereço: AV PREFEITO GENESIO GRACANO, 469 Nome de Contato: Camila Cristina Pereira Telefone: (32) 3351-1842 Email: wnuniformes@yahoo.com.br

03.851.189/0001-14 HABIB DECORACOES DE ITAJUBA LTDA R\$ 200,00



CNPJ	RAZÃO SOCIAL DO FORNECEDOR	VALOR DA PROPOSTA FINAL
<p>Marca: Rozak Fabricante: Habib Decorações Modelo: COLETE EM TECIDO OXFORD Descrição: COLETE EM TECIDO OXFORD reforçado, quatro bolsos com tampa e fecho de velcro embutido na horizontal com logomarcas em silk nos 2 bolsos frontais acima destes e nas costas. Com zíper destacável para abertura frontal.</p> <p>Estado: MG Cidade: Itajubá Endereço: R DOUTOR AMERICO DE OLIVEIRA, 167 Telefone: (35) 3622-4866 Email: contabilex@contabilex.net</p>		



Preço (Compras Governamentais) 4: Média Saneada das Propostas Finais (TCU) R\$ 89,97
 Inc. I Art. 5º da IN 65 de 07 de Julho de 2021

Órgão: SUPERINTENDENCIA DO DESENV. DO NORDESTE SUPERINTENDENCIA DO DESENVOL. DO NORDESTE	Data: 01/07/2022 00:00
Objeto: Aquisição de 50 (cinquenta) unidades de coletes de identificação personalizados	Modalidade: Dispensa de Licitação
Descrição: COLETE IDENTIFICAÇÃO - COLETE IDENTIFICAÇÃO, MATERIAL TECIDO, TIPO TECIDO BRIM, QUANTIDADE BOLSOS 4(2 SUPERIORES FRONTAIS E 2 INFERIORES LATERAIS), CARACTERÍSTICAS ADICIONAIS CONFORME MODELO DO ÓRGÃO, COR VERDE, TAMANHO SOB MEDIDA	SRP: NÃO
CatMat: 482286 - COLETE IDENTIFICAÇÃO, MATERIAL:TECIDO, TIPO TECIDO:BRIM, QUANTIDADE BOLSOS:4 (2 SUPERIORES FRONTAIS E 2 INFERIORES LATERAIS), CARACTERÍSTICAS ADICIONAIS:CÔNFORME MODELO DO ÓRGÃO, COR:VERDE, TAMANHO:SOB MEDIDA	Identificação: Dispensa de Licitação Nº 21/2022 / UASG: 533014
	Lote/Item: 1/1
	Ata: N/A
	Fonte: www.comprasgovernamentais.gov.br
	Quantidade: 50
	Unidade: Unidade
	UF: PE

CNPJ	RAZÃO SOCIAL DO FORNECEDOR	VALOR DA PROPOSTA FINAL
38.045.206/0001-00	GISELLE EUGENIA DA COSTA FIGUEIREDO DE QUEIROZ 01376700603	R\$ 89,97
* VENCEDOR *		
<p>Marca: Marthan Fabricante: Fabricante não informado Descrição: COLETE IDENTIFICAÇÃO, MATERIAL TECIDO, TIPO TECIDO BRIM, QUANTIDADE BOLSOS 4(2 SUPERIORES FRONTAIS E 2 INFERIORES LATERAIS), CARACTERÍSTICAS ADICIONAIS CONFORME MODELO DO ÓRGÃO, COR VERDE, TAMANHO SOB MEDIDA</p> <p>Estado: MG Cidade: Belo Horizonte Endereço: R VEREDINHA, 141 Telefone: (31) 9183-1119 Email: giselleangell@hotmail.com</p>		

Preço (Compras Governamentais) 5: Média Saneada das Propostas Finais (TCU) R\$ 87,47
 Inc. I Art. 5º da IN 65 de 07 de Julho de 2021

Órgão: PREFEITURA MUNICIPAL DE FORMOSA DO OESTE	Data: 15/06/2022 09:00
Objeto: REGISTRO DE PREÇOS para contratação de empresa especializada do ramo, para confecção de uniformes e calçados para as diversas secretarias do Município de Formosa do Oeste - PR.	Modalidade: Pregão Eletrônico
Descrição: Colete identificação - Colete Identificação Material: Tecido , Tipo Tecido: Brim , Quantidade Bolsos: 4 (2 Superiores Frontais E 2 Inferiores Laterais) , Características Adicionais: Conforme Modelo Do Órgão , Cor: Verde , Tamanho: Sob Medida	SRP: SIM
CatMat: 482286 - COLETE IDENTIFICAÇÃO, MATERIAL:TECIDO, TIPO TECIDO:BRIM, QUANTIDADE BOLSOS:4 (2 SUPERIORES FRONTAIS E 2 INFERIORES LATERAIS), CARACTERÍSTICAS ADICIONAIS:CONFORME MODELO DO ÓRGÃO, COR:VERDE, TAMANHO:SOB MEDIDA	Identificação: NºPregão:252022 / UASG:987561
	Lote/Item: /47
	Ata: Link Ata
	Fonte: www.comprasgovernamentais.gov.br
	Quantidade: 52
	Unidade: Unidade
	UF: PR

CNPJ	RAZÃO SOCIAL DO FORNECEDOR	VALOR DA PROPOSTA FINAL
11.926.343/0001-06	FOCO UNIFORMES-SPORTS LTDA	R\$ 50,00
* VENCEDOR *		



Relatório gerado no dia 12/01/2023 09:03:07 (IP: 206.42.50.25)
 Código Validação: DLImfL2O8Pwh5qQPSfZkNMQjOV%2faW3SH9sVPmwe4jqoqHU8nPtm6WA%3d%3d
<http://www.bancodeprecos.com.br/CertificadoAutenticidade?token=DLImfL2O8Pwh5qQPSfZkNMQjOV%252faW3SH9sVPmwe4jqoqHU8nPtm6WA%253d%253d>

CNPJ

RAZÃO SOCIAL DO FORNECEDOR

VALOR DA PROPOSTA FINAL

Marca: PRÓPRIA
Fabricante: PRÓPRIA
Modelo: COLETE

Descrição: COLETE DE BRIM: Cor: Azul Marinho (ACS) e Verde escuro (ACE). Colete de brim Cor Azul Marinho ou Verde escuro, pespontos com linha no mesmo tom e gola em tecido duplo, zíper de 9 mm, de plástico injetado, na cor azul marinho/caqui do mesmo tom do tecido, com 02 bolsos frontais, na altura do peito, no bolso do lado esquerdo deverá conter o brasão da Prefeitura Municipal e escrito abaixo do brasão Secretaria Municipal de Saúde, no bolso do lado direito deverá conter o símbolo do SUS e nas costas do colete a escrita: "Agente Comunitário de Saúde" (para os ACS) ou "Agente de Combate às Endemias" (para os ACE). VALIDADE DA PROPOSTA: 60 (sessenta) dias, a contar da data de sua apresentação. PRAZO DE ENTREGA: Conforme estabelecido no edital e seus anexos. PRAZO DE PAGAMENTO: até 30 (trinta) dias, contados do recebimento da Nota Fiscal/Fatura. LOCAL DE ENTREGA: Conforme estabelecido no edital e seus anexos. VIGÊNCIA: 12 (doze) meses. GARANTIA: 12 (doze) meses. Declaro estar ciente, e concordar com todas as condições do edital e seus anexos. Declaro também que no valor ofertado estão incluídas todas as despesas que influam nos custos, tais como: custos de transporte, seguro e frete, tributos (impostos, taxas, e molimentos, contribuições fiscais e parafiscais), obrigações sociais, trabalhistas, fiscais, encargos comerciais ou de qualquer natureza e todos os ônus diretos; Declaro ainda que, os materiais serão ser novos, de boa qualidade e atender aos padrões de mercado, de acordo com as normas da ASSOCIAÇÃO BRASILEIRA DE NORMAS TÉCNICAS - ABNT, INSTITUTO NACIONAL DE METROLOGIA, NORMALIZAÇÃO E QUALIDADE INDUSTRIAL - INMETRO, entre outros ÓRGÃOS ESPECIALIZADOS.

Estado:	Cidade:	Endereço:	Telefone:	Email:
PR,	Goioerê	AV DEZENOVE DE AGOSTO, 557	(44) 9936-5605	unifoco@hotmail.com

29.114.237/0001-85 MALU INDUSTRIA E COMERCIO DE EPI'S E PRODUTOS HOSPITALARES EIRELI R\$ 78,20

Marca: MALU
Fabricante: MALU

Modelo: COLETE BRIM COM ZIPER E BORDADOS

Descrição: COLETE DE BRIM: Cor: Azul Marinho (ACS) e Verde escuro (ACE). Colete de brim Cor Azul Marinho ou Verde escuro, pespontos com linha no mesmo tom e gola em tecido duplo, zíper de 9 mm, de plástico injetado, na cor azul marinho/caqui do mesmo tom do tecido, com 02 bolsos frontais, na altura do peito, no bolso do lado esquerdo deverá conter o brasão da Prefeitura Municipal e escrito abaixo do brasão Secretaria Municipal de Saúde, no bolso do lado direito deverá conter o símbolo do SUS e nas costas do colete a escrita: "Agente Comunitário de Saúde" (para os ACS) ou "Agente de Combate às Endemias" (para os ACE).

Estado:	Cidade:	Endereço:	Telefone:	Email:
SC	Chapecó	R PEQUIM, 1121	(49) 9138-0182	maluindustria@gmail.com

10.242.466/0001-57 GHC UNIFORMES PROFISSIONAIS LTDA R\$ 78,38

Marca: GHC
Fabricante: GHC
Modelo: COLETE

Descrição: Colete Identificação Material: Tecido, Tipo Tecido: Brim, Quantidade Bolsos: 4 (2 Superiores Frontais E 2 Inferiores Laterais), Características Adicionais: Conforme Modelo Do Órgão, Cor: Verde, Tamanho: Sob Medida

Estado:	Cidade:	Endereço:	Telefone:	Email:
MG	Rio Novo	R EZEQUIEL RIBEIRO GUIMARAES, 338	(32) 3274-1506	ghc@ghcuniformes.com.br

28.683.271/0001-08 C.H.QUEIROZ PECAS E ACESSORIOS EIRELI R\$ 78,90

Marca: GRANADA
Fabricante: GRANADA
Modelo: COLETE

Descrição: Colete Identificação Material: Tecido, Tipo Tecido: Brim, Quantidade Bolsos: 4 (2 Superiores Frontais E 2 Inferiores Laterais), Características Adicionais: Conforme Modelo Do Órgão, Cor: Verde, Tamanho: Sob Medida

Estado:	Cidade:	Endereço:	Telefone:	Email:
PR	São José dos Pinhais	R ALCIDES MUNHOZ NETO, 205	(41) 3556-5122	contato@chqueiroz.com.br

05.508.941/0001-54 G. BERGAMASCO & GUILHERME LTDA R\$ 79,90

Marca: PONTO DOS UNIFORMES
Fabricante: PONTO DOS UNIFORMES
Modelo: COLETE DE BRIM

Descrição: COLETE DE BRIM: Cor: Azul Marinho (ACS) e Verde escuro (ACE). Colete de brim Cor Azul Marinho ou Verde escuro, pespontos com linha no mesmo tom e gola em tecido duplo, zíper de 9 mm, de plástico injetado, na cor azul marinho/caqui do mesmo tom do tecido, com 02 bolsos frontais, na altura do peito, no bolso do lado esquerdo deverá conter o brasão da Prefeitura Municipal e escrito abaixo do brasão Secretaria Municipal de Saúde, no bolso do lado direito deverá conter o símbolo do SUS e nas costas do colete a escrita: "Agente Comunitário de Saúde" (para os ACS) ou "Agente de Combate às Endemias" (para os ACE). MARCA: PONTO DOS UNIFORMES MODELO: COLETE DE BRIM FABRICANTE: PONTO DOS UNIFORMES

Estado:	Cidade:	Endereço:	Nome de Contato:	Telefone:	Email:
PR	Maringá	AV GOVERNADOR PARIGOT DE SOUZA, 654	GIOVANA	(44) 3031-1612	atendimento@pontodosuniformes.com.br

30.978.041/0001-18 E. P. FABICHACKI SAGGIN - UNIFORMES R\$ 80,00



Relatório gerado no dia 12/01/2023 09:03:07 (IP: 206.42.50.25)

Código Validação: DLImfL2O8Pwh5qQPSTZkNMQJOV%2faW3SH9sVPmwe4jqoqHU8nPtm6WA%3d%3d

http://www.bancodeprecos.com.br/CertificadoAutenticidade?token=DLImfL2O8Pwh5qQPSTZkNMQJOV%252faW3SH9sVPmwe4jqoqHU8nPtm6WA%253d%253d

CNPJ

RAZÃO SOCIAL DO FORNECEDOR

VALOR DA PROPOSTA FINAL

Marca: SAGGIN UNIFORMES

Fabricante: SAGGIN UNIFORMES

Modelo: CONFORME EDITAL

Descrição: COLETE DE BRIM: Cor: Azul Marinho (ACS) e Verde escuro (ACE). Colete de brim Cor Azul Marinho ou Verde escuro, pespontos com linha no mesmo tom e gola em tecido duplo, zíper de 9 mm, de plástico injetado, na cor azul marinho/caqui do mesmo tom do tecido, com 02 bolsos frontais, na altura do peito, no bolso do lado esquerdo deverá conter o brasão da Prefeitura Municipal e escrito abaixo do brasão Secretaria Municipal de Saúde, no bolso do lado direito deverá conter o símbolo do SUS e nas costas do colete a escrita: "Agente Comunitário de Saúde" (para os ACS) ou "Agente de Combate às Endemias" (para os ACE)

Estado:	Cidade:	Endereço:	Telefone:	Email:
PR	Nova Aurora	R RM UM - ESTRADA MELISSA, SN	(45) 3243-1596	malhariasaggin@gmail.com

20.763.022/0001-10 P. I. SILVA & ROSA LTDA -

R\$ 95,37

Marca: C. ROSA

Fabricante: C.ROSA

Modelo: C.ROSA

Descrição: COLETE DE BRIM: Cor: Azul Marinho (ACS) e Verde escuro (ACE). Colete de brim Cor Azul Marinho ou Verde escuro, pespontos com linha no mesmo tom e gola em tecido duplo, zíper de 9 mm, de plástico injetado, na cor azul marinho/caqui do mesmo tom do tecido, com 02 bolsos frontais, na altura do peito, no bolso do lado esquerdo deverá conter o brasão da Prefeitura Municipal e escrito abaixo do brasão Secretaria Municipal de Saúde, no bolso do lado direito deverá conter o símbolo do SUS e nas costas do colete a escrita: "Agente Comunitário de Saúde" (para os ACS) ou "Agente de Combate às Endemias" (para os ACE)

Estado:	Cidade:	Endereço:	Telefone:
PR	Cascavel	R BELEM, 1690	(45) 3037-1062

27.743.380/0001-00 ANDRE ANTONIO SABINO

R\$ 104,00

Marca: MARCA PRÓPRIA

Fabricante: MARCA PRÓPRIA

Modelo: CONFORME DESCRITIVO DO EDITAL

Descrição: Colete Identificação Material: Tecido, Tipo Tecido: Brim, Quantidade Bolsos: 4 (2 Superiores Frontais E 2 Inferiores Laterais), Características Adicionais: Conforme Modelo Do Órgão, Cor: Verde, Tamanho: Sob Medida

Estado:	Cidade:	Endereço:	Nome de Contato:	Telefone:	Email:
PR	Francisco Beltrão	R ELIAS SCALCO, 327	ANDRÉ	(46) 3524-6008	sabinofb@hotmail.com

21.315.653/0001-30 QUALITY ACESSORIOS LTDA

R\$ 105,00

Marca: QUALITY

Fabricante: QUALITY

Modelo: Colete identificação

Descrição: COLETE DE BRIM: Cor: Azul Marinho (ACS) e Verde escuro (ACE). Colete de brim Cor Azul Marinho ou Verde escuro, pespontos com linha no mesmo tom e gola em tecido duplo, zíper de 9 mm, de plástico injetado, na cor azul marinho/caqui do mesmo tom do tecido, com 02 bolsos frontais, na altura do peito, no bolso do lado esquerdo deverá conter o brasão da Prefeitura Municipal e escrito abaixo do brasão Secretaria Municipal de Saúde, no bolso do lado direito deverá conter o símbolo do SUS e nas costas do colete a escrita: "Agente Comunitário de Saúde" (para os ACS) ou "Agente de Combate às Endemias" (para os ACE)

Estado:	Cidade:	Endereço:	Nome de Contato:	Telefone:	Email:
PR	Londrina	R SERRA DA CANASTRA, 32	PATRICIA	(43) 3026-1561	patricia@gruposmartseg.com.br

03.851.189/0001-14 HABIB DECORACOES DE ITAJUBA LTDA

R\$ 120,00

Marca: Santanese

Fabricante: Habib Decorações

Modelo: COLETE DE BRIM

Descrição: COLETE DE BRIM: Cor: Azul Marinho (ACS) e Verde escuro (ACE). Colete de brim Cor Azul Marinho ou Verde escuro, pespontos com linha no mesmo tom e gola em tecido duplo, zíper de 9 mm, de plástico injetado, na cor azul marinho/caqui do mesmo tom do tecido, com 02 bolsos frontais, na altura do peito, no bolso do lado esquerdo deverá conter o brasão da Prefeitura Municipal e escrito abaixo do brasão Secretaria Municipal de Saúde, no bolso do lado direito deverá conter o símbolo do SUS e nas costas do colete a escrita: "Agente Comunitário de Saúde" (para os ACS) ou "Agente de Combate às Endemias" (para os ACE)

Estado:	Cidade:	Endereço:	Telefone:	Email:
MG	Itajubá	R DOUTOR AMERICO DE OLIVEIRA, 167	(35) 3622-4866	contabilex@contabilex.net



Relatório gerado no dia 12/01/2023 09:03:07 (IP: 206.42.50.25)

Código Validação: DLImL208Pwh5qQPSIZkNMQjOV%2faW3SH9sVPmwe4jqoqHU8nPtm6WA%3d%3d

http://www.bancodeprecos.com.br/CertificadoAutenticidade?token=DLImL208Pwh5qQPSIZkNMQjOV%252faW3SH9sVPmwe4jqoqHU8nPtm6WA%253d%253d

Item 2: Colete Identificação Material: Tecido Tipo Tecido: Brim; Quantidade Bolsos: 4 Cor: Amarelo com logomarca da prefeitura por sublimação –Transporte-Tamanho: M CATMAT 482286

Preço Estimado: R\$ 89,26 (un)

Percentual: -

Preço Estimado Calculado: R\$ 89,26

Média dos Preços Obtidos: R\$ 89,26

Quantidade	Descrição
9 Unidades	Colete Identificação Material: Tecido Tipo Tecido: Brim; Quantidade Bolsos: 4 (2 Superiores Frontais E 2 Inferiores Laterais); Características Adicionais: Conforme Modelo Do Órgão; Cor: Amarelo com logomarca da prefeitura por sublimação –Transporte-Tamanho: M CATMAT 482286



Preço (Compras Governamentais) 1: Média Saneada das Propostas Finais (TCU)

Inc. I Art. 5º da IN 65 de 07 de Julho de 2021

Órgão: FUNDO MUNICIPAL DE SAUDE DE NOVA IGUAÇU RJ	Data: 29/09/2022 10:00
Objeto: Registro de preços para a contratação de empresa especializada na confecção e fornecimento de Equipamentos de Proteção Individuais (EPI) e confecção de uniformes para atender as necessidades dos servidores no âmbito da Superintendência de Vigilância Ambiental da SEMUS, onde se estima do quantitativo para o consumo de 12 meses, conforme descrito e especificado no Termo de Referência, anexo VIII do edital.	Modalidade: Pregão Eletrônico
	SRP: SIM
	Identificação: NºPregão:532022 / UASG:460961
	Lote/Item: /76
	Ata: Link Ata
Descrição: Colete Identificação - Colete Identificação Material: Tecido , Tipo Tecido: Brim , Quantidade Bolsos: 4 (2 Superiores Frontais E 2 Inferiores Laterais) , Cor: Verde , Tamanho: Sob Medida , Características Adicionais: Conforme Modelo Do Órgão	Fonte: www.comprasgovernamentais.gov.br
CatMat: 482286 - COLETE IDENTIFICAÇÃO, MATERIAL:TECIDO, TIPO TECIDO:BRIM, QUANTIDADE BOLSOS:4 (2 SUPERIORES FRONTAIS E 2 INFERIORES LATERAIS), CARACTERÍSTICAS ADICIONAIS:CONFORME MODELO DO ÓRGÃO, COR:VERDE, TAMANHO:SOB MEDIDA	Quantidade: 260
	Unidade: Unidade
	UF: RJ

CNPJ RAZÃO SOCIAL DO FORNECEDOR VALOR DA PROPOSTA FINAL

38.425.816/0001-30 PROMIX COMERCIO E SERVICOS LTDA R\$ 76,41
* VENCEDOR *

Marca: BG
Fabricante: BG
Modelo: COLETE BRIM
Descrição: COLETE em tecido BRIM. Vestimenta tipo colete em brim, na cor azul marinho (conforme palheta de cores da marca da prefeitura) e cor verde limão com fecho de zíper (na mesma cor, de 9 mm de plástico injetado), gola em V, aba elástica na altura da cintura na parte de trás. Com 4 bolsos: dois superiores e dois inferiores (altura do peito) com portinholas e fechamento com velcro, e dois inferiores tipo faca (altura da cintura); com aplicações em alto relevo do tipo "emborachado", conforme anexo II. CONFORME DESCRITO NO TERMO DE REFERÊNCIA;

Estado: RJ Cidade: Rio de Janeiro Endereço: AV DAS AMERICAS, 00500 Telefone: (21) 7007-4111 Email: contato@licitarj.com.br

00.177.445/0001-41 FARP INDUSTRIA DE ROUPAS LTDA R\$ 80,94

Marca: FARP
Fabricante: FARP
Modelo: COLETE
Descrição: Colete Identificação Material: Tecido , Tipo Tecido: Brim , Quantidade Bolsos: 4 (2 Superiores Frontais E 2 Inferiores Laterais) , Cor: Verde , Tamanho: Sob Medida , Características Adicionais: Conforme Modelo Do Órgão

Estado: GO Cidade: Itumbiara Endereço: AV WASHINGTON LUIZ, 145 Nome de Contato: DAIANA Telefone: (64) 3432-8400 Email: sup.vendas@farp.com.br

41.481.994/0001-92 GENESIS CONFECOES LTDA R\$ 99,90

Marca: Gênesis
Fabricante: Gênesis
Modelo: Uniforme
Descrição: COLETE em tecido BRIM. Vestimenta tipo colete em brim, na cor azul marinho (conforme palheta de cores da marca da prefeitura) e cor verde limão com fecho de zíper (na mesma cor, de 9 mm de plástico injetado), gola em V, aba elástica na altura da cintura na parte de trás. Com 4 bolsos: dois superiores e dois inferiores (altura do peito) com portinholas e fechamento com velcro, e dois inferiores tipo faca (altura da cintura)

Estado: RJ Cidade: Rio de Janeiro Endereço: R GERALDO MARTINS OURIVIO, 170 Nome de Contato: Vania Telefone: (21) 3154-2401 Email: genesisrjcontato@gmail.com

03.851.189/0001-14 HABIB DECORACOES DE ITAJUBA LTDA R\$ 100,00





CNPJ RAZÃO SOCIAL DO FORNECEDOR VALOR DA PROPOSTA FINAL

Marca: Santanense
Fabricante: Habib Decorações
Modelo: COLETE em tecido BRIM
Descrição: COLETE em tecido BRIM: Vestimenta tipo colete em brim, na cor azul marinho (conforme palheta de cores da marca da prefeitura) e cor verde limão com fecho de zíper (na mesma cor, de 9 mm de plástico injetado), gola em V, aba elástica na altura da cintura na parte de trás. Com 4 bolsos: dois superiores e dois inferiores (altura do peito) com portinholas e fechamento com velcro, e dois inferiores tipo faca (altura da cintura); com aplicações em alto relevo do tipo emborrachado, conforme anexo II. CONFORME DESCRITO NO TERMO DE REFERÊNCIA

Estado: MG Cidade: Itajubá Endereço: R DOUTOR AMERICO DE OLIVEIRA, 167 Telefone: (35) 3622-4866 Email: contabilex@contabilex.net

Preço (Compras Governamentais) 2: Média Saneada das Propostas Finais (TCU) R\$ 101,76
Inc. I Art. 5º da IN 65 de 07 de Julho de 2021

Órgão: FUNDO MUNICIPAL DE SAUDE DE NOVA IGUAÇU RJ Data: 29/09/2022 10:00
Objeto: Registro de preços para a contratação de empresa especializada na confecção e fornecimento de Equipamentos de Proteção Individuais (EPI) e confecção de uniformes para atender as necessidades dos servidores no âmbito da Superintendência de Vigilância Ambiental da SEMUS, onde se estima do quantitativo para o consumo de 12 meses, conforme descrito e especificado no Termo de Referência, anexo VIII do edital. Modalidade: Pregão Eletrônico
SRP: SIM
Identificação: NºPregão:532022 / UASG:460961
Lote/Item: /78
Ata: Link Ata
Fonte: www.comprasgovernamentais.gov.br
Quantidade: 55
Unidade: Unidade
UF: RJ

Descrição: Colete Identificação - Colete Identificação Material: Tecido, Tipo Tecido: Brim, Quantidade Bolsos: 4 (2 Superiores Frontais E 2 Inferiores Laterais), Cor: Verde, Tamanho: Sob Medida, Características Adicionais: Conforme Modelo Do Órgão

CatMat: 482286 - COLETE IDENTIFICAÇÃO, MATERIAL:TECIDO, TIPO TECIDO:BRIM, QUANTIDADE BOLSOS:4 (2 SUPERIORES FRONTAIS E 2 INFERIORES LATERAIS), CARACTERÍSTICAS ADICIONAIS:CONFORME MODELO DO ÓRGÃO, COR:VERDE, TAMANHO:SOB MEDIDA

CNPJ RAZÃO SOCIAL DO FORNECEDOR VALOR DA PROPOSTA FINAL

38.425.816/0001-30 PROMIX COMERCIO E SERVICOS LTDA R\$ 76,41
* VENCEDOR *

Marca: BG
Fabricante: BG
Modelo: COLETE BRIM
Descrição: COLETE em tecido BRIM: Vestimenta tipo colete em brim, na cor azul marinho (conforme palheta de cores da prefeitura) e cor verde limão com fecho de zíper (na mesma cor, de 9 mm de plástico injetado), gola em V, aba elástica na altura da cintura na parte de trás. Com 4 bolsos: dois superiores e dois inferiores (altura do peito) com portinholas e fechamento com velcro, e dois inferiores tipo faca (altura da cintura); com aplicações em alto relevo do tipo emborrachado, conforme anexo II. CONFORME DESCRITO NO TERMO DE REFERÊNCIA;

Estado: RJ Cidade: Rio de Janeiro Endereço: AV DAS AMERICAS, 00500 Telefone: (21) 7007-4111 Email: contato@licitarj.com.br

41.481.994/0001-92 GENESIS CONFECOES LTDA R\$ 99,90

Marca: Gênesis
Fabricante: Gênesis
Modelo: Uniforme
Descrição: COLETE em tecido BRIM: Vestimenta tipo colete em brim, na cor azul marinho (conforme palheta de cores da prefeitura) e cor verde limão com fecho de zíper (na mesma cor, de 9 mm de plástico injetado), gola em V, aba elástica na altura da cintura na parte de trás. Com 4 bolsos: dois superiores e dois inferiores (altura do peito) com portinholas e fechamento com velcro, e dois inferiores tipo faca (altura da cintura)

Estado: RJ Cidade: Rio de Janeiro Endereço: R GERALDO MARTINS OURIVIO, 170 Nome de Contato: Vania Telefone: (21) 3154-2401 Email: genesisrjcontato@gmail.com

03.851.189/0001-14 HABIB DECORACOES DE ITAJUBA LTDA R\$ 100,00

Marca: Santanense
Fabricante: Habib Decorações
Modelo: COLETE em tecido BRIM
Descrição: COLETE em tecido BRIM: Vestimenta tipo colete em brim, na cor azul marinho (conforme palheta de cores da prefeitura) e cor verde limão com fecho de zíper (na mesma cor, de 9 mm de plástico injetado), gola em V, aba elástica na altura da cintura na parte de trás. Com 4 bolsos: dois superiores e dois inferiores (altura do peito) com portinholas e fechamento com velcro, e dois inferiores tipo faca (altura da cintura); com aplicações em alto relevo do tipo emborrachado, conforme anexo II. CONFORME DESCRITO NO TERMO DE REFERÊNCIA

Estado: MG Cidade: Itajubá Endereço: R DOUTOR AMERICO DE OLIVEIRA, 167 Telefone: (35) 3622-4866 Email: contabilex@contabilex.net

00.177.445/0001-41 FARP INDUSTRIA DE ROUPAS LTDA R\$ 105,37





CNPJ RAZÃO SOCIAL DO FORNECEDOR VALOR DA PROPOSTA FINAL

Marca: FARP
 Fabricante: FARP
 Modelo: COLETE
 Descrição: Colete Identificação Material: Tecido , Tipo Tecido: Brim , Quantidade Bolsos: 4 (2 Superiores Frontais E 2 Inferiores Laterais) , Cor: Verde , Tamanho: Sob Medida , Características Adicionais: Conforme Modelo Do Órgão

Estado: GO Cidade: Itumbiara Endereço: AV WASHINGTON LUIZ, 145 Nome de Contato: DAIANA Telefone: (64) 3432-8400 Email: sup.vendas@farp.com.br

Preço (Compras Governamentais) 3: Média Saneada das Propostas Finais (TCU) R\$ 89,97

Inc. I Art. 5º da IN 65 de 07 de Julho de 2021

Órgão: SUPERINTENDENCIA DO DESENV. DO NORDESTE
 SUPERINTENDENCIA DO DESENVOL DO NORDESTE
 Data: 01/09/2022 00:00
 Modalidade: Dispensa de Licitação
 Objeto: Aquisição de 12 (doze) coletes de identificação personalizados.
 SRP: NÃO
 Descrição: COLETE IDENTIFICAÇÃO - COLETE IDENTIFICAÇÃO, MATERIAL TECIDO, TIPO TECIDO BRIM, QUANTIDADE BOLSOS 4(2 SUPERIORES FRONTAIS E 2 INFERIORES LATERAIS), CARACTERÍSTICAS ADICIONAIS CONFORME MODELO DO ÓRGÃO, COR VERDE, TAMANHO SOB MEDIDA
 Identificação: Dispensa de Licitação Nº 24/2022 / UASG: 533014
 Lote/Item: 1/1
 Ata: N/A
 CatMat: 482286 - COLETE IDENTIFICAÇÃO, MATERIAL:TECIDO, TIPO TECIDO:BRIM, QUANTIDADE BOLSOS:4 (2 SUPERIORES FRONTAIS E 2 INFERIORES LATERAIS), CARACTERÍSTICAS ADICIONAIS:CONFORME MODELO DO ÓRGÃO, COR:VERDE, TAMANHO:SOB MEDIDA
 Fonte: www.comprasgovernamentais.gov.br
 Quantidade: 12
 Unidade: Unidade
 UF: PE

CNPJ RAZÃO SOCIAL DO FORNECEDOR VALOR DA PROPOSTA FINAL

38.045.206/0001-00 GISELLE EUGENIA DA COSTA FIGUEIREDO DE QUEIROZ 01376700603 R\$ 89,97
 * VENCEDOR *

Marca: Marthan
 Fabricante: Fabricante não informado
 Descrição: COLETE IDENTIFICAÇÃO, MATERIAL TECIDO, TIPO TECIDO BRIM, QUANTIDADE BOLSOS 4(2 SUPERIORES FRONTAIS E 2 INFERIORES LATERAIS), CARACTERÍSTICAS ADICIONAIS CONFORME MODELO DO ÓRGÃO, COR VERDE, TAMANHO SOB MEDIDA

Estado: MG Cidade: Belo Horizonte Endereço: R VEREDINHA, 141 Telefone: (31) 9183-1119 Email: giselleangell@hotmail.com

Preço (Compras Governamentais) 4: Média Saneada das Propostas Finais (TCU) R\$ 73,47

Inc. I Art. 5º da IN 65 de 07 de Julho de 2021

Órgão: SECRETARIA MUNICIPAL DE SAUDE DE CORUIPE
 Data: 03/08/2022 09:30
 Objeto: Registro de preço para futura e eventual AQUISIÇÃO DE FARDAMENTOS E EPI'S PARA ATENDER AS NECESSIDADES DA UP, AGENTES DE SAÚDE E ENDEMIAS DO MUNICÍPIO, visando suprir as necessidades da Secretaria de Saúde de Coruipe/AL...
 Modalidade: Pregão Eletrônico
 SRP: SIM
 Descrição: Colete identificação - Colete Identificação Material: Tecido , Tipo Tecido: Brim , Quantidade Bolsos: 4 (2 Superiores Frontais E 2 Inferiores Laterais) , Características Adicionais: Conforme Modelo Do Órgão , Cor: Verde , Tamanho: Sob Medida
 Identificação: NºPregão:42012022 / UASG:928660
 Lote/Item: /12
 Ata: Link Ata
 CatMat: 482286 - COLETE IDENTIFICAÇÃO, MATERIAL:TECIDO, TIPO TECIDO:BRIM, QUANTIDADE BOLSOS:4 (2 SUPERIORES FRONTAIS E 2 INFERIORES LATERAIS), CARACTERÍSTICAS ADICIONAIS:CONFORME MODELO DO ÓRGÃO, COR:VERDE, TAMANHO:SOB MEDIDA
 Fonte: www.comprasgovernamentais.gov.br
 Quantidade: 300
 Unidade: Unidade
 UF: AL

CNPJ RAZÃO SOCIAL DO FORNECEDOR VALOR DA PROPOSTA FINAL

27.963.904/0001-79 JB COMERCIO E SERVICOS EIRELI R\$ 49,30
 * VENCEDOR *



CNPJ

RAZÃO SOCIAL DO FORNECEDOR

VALOR DA PROPOSTA FINAL

Marca: NORDESTE

Fabricante: NORDESTE

Modelo: OXFORD

Descrição: Colete Identificação Material: Tecido , Tipo Tecido: Brim , Quantidade Bolsos: 4 (2 Superiores Frontais E 2 Inferiores Laterais) , Características Adicionais: Conforme Modelo Do Órgão , Cor: Verde , Tamanho: Sob Medida

Estado: Cidade: Endereço: Telefone: Email:
 PB João Pessoa RUA DIOGENES CHIANCA, 651 (83) 2179-8946 jbservicos.licitacoes@gmail.com

10.242.466/0001-57 GHC UNIFORMES PROFISSIONAIS LTDA R\$ 50,00

Marca: GHC

Fabricante: GHC

Modelo: COLETE

Descrição: Colete Identificação Material: Tecido , Tipo Tecido: Brim , Quantidade Bolsos: 4 (2 Superiores Frontais E 2 Inferiores Laterais) . Características Adicionais: Conforme Modelo Do Órgão , Cor: Verde , Tamanho: Sob Medida

Estado: Cidade: Endereço: Telefone: Email:
 MG Rio Novo R EZEQUIEL RIBEIRO GUIMARAES, 338 (32) 3274-1506 ghc@ghcuniformes.com.br

29.114.237/0001-85 MALU INDUSTRIA E COMERCIO DE EPI'S E PRODUTOS HOSPITALARES EIRELI R\$ 64,90

Marca: MALU

Fabricante: MALU

Modelo: COLETE OXFORD COM ESTAMPAS

Descrição: COLETE EM TECIDO OXFORD reforçado, quatro bolsos com tampa e fecho de velcro embutido na horizontal com logomarcas em silk nos 2 bolsos frontais acima destes e nas costas. Com zíper destacável para abertura frontal.

Estado: Cidade: Endereço: Telefone: Email:
 SC Chapecó R PEQUIM, 1121 (49) 9138-0182 maluindustria@gmail.com

10.157.094/0001-60 LICCS COMERCIO E SERVICOS DO VESTUARIO EIRELI R\$ 68,00

Marca: PRÓPRIA

Fabricante: FABRICAÇÃO PRÓPRIA

Modelo: COLETE

Descrição: COLETE EM TECIDO OXFORD reforçado, quatro bolsos com tampa e fecho de velcro embutido na horizontal com logomarcas em silk nos 2 bolsos frontais acima destes e nas costas. Com zíper destacável para abertura frontal.

Estado: Cidade: Endereço: Nome de Contato: Telefone: Email:
 AL Maceió LD GERALDO MELO DOS SANTOS, 246 João Paulo Nobre Lima (82) 3033-3098 liccscomercio@hotmail.com

07.045.994/0001-01 ROSILENE TONATTO SPAZZINI R\$ 80,00

Marca: PROTY

Fabricante: PROTY

Modelo: UNI

Descrição: COLETE EM TECIDO OXFORD reforçado, quatro bolsos com tampa e fecho de velcro embutido na horizontal com logomarcas em silk nos 2 bolsos frontais acima destes e nas costas. Com zíper destacável para abertura frontal.

Estado: Cidade: Endereço: Telefone: Email:
 RS Erechim R FREDERICO OZANAN, 83 (54) 3520-3410 morlass@morlass.com.br

18.114.016/0001-90 REAL DIGITAL SERVICOS E SOLUCOES EM TECNOLOGIA EIRELI R\$ 80,00

Marca: olf

Fabricante: olf

Modelo: uniforme

Descrição: Colete Identificação Material: Tecido , Tipo Tecido: Brim , Quantidade Bolsos: 4 (2 Superiores Frontais E 2 Inferiores Laterais) , Características Adicionais: Conforme Modelo Do Órgão , Cor: Verde , Tamanho: Sob Medida

Estado: Cidade: Endereço: Nome de Contato: Telefone: Email:
 GO Goiânia R OTTAWA, 612 LEANDRO (62) 98421-7779 realdigital@outlook.com

03.177.123/0001-90 ALAIDE ALVES DOS SANTOS R\$ 80,00

Marca: primicias

Fabricante: primicias

Modelo: colete

Descrição: COLETE EM TECIDO OXFORD reforçado, quatro bolsos com tampa e fecho de velcro embutido na horizontal com logomarcas em silk nos 2 bolsos frontais acima destes e nas costas. Com zíper destacável para abertura frontal.

Estado: Cidade: Endereço: Telefone: Email:
 BA Salvador R LOURIVAL COSTA, 572 (71) 3395-3015 primiciasconfe@uol.com.br

35.384.082/0001-08 F C DE CARVALHO CONFECÇÕES EIRELI R\$ 89,00



Relatório gerado no dia 12/01/2023 09:03:07 (IP: 206.42.50.25)

Código Validação: DLImFL208Pwh5qQPSIZkNMQjOV%2faW3SH9sVPmwe4jqoqHU8nPtm6WA%3d%3d

http://www.bancodeprecos.com.br/CertificadoAutenticidade?token=DLImFL208Pwh5qQPSIZkNMQjOV%252faW3SH9sVPmwe4jqoqHU8nPtm6WA%253d%253d

CNPJ

RAZÃO SOCIAL DO FORNECEDOR

VALOR DA PROPOSTA FINAL

Marca: FC CONFECÇÕES

Fabricante: fc confecções

Modelo: FC

Descrição: Colete Identificação Material: Tecido , Tipo Tecido: Brim , Quantidade Bolsos: 4 (2 Superiores Frontais E 2 Inferiores Laterais) , Características Adicionais: Conforme Modelo Do Órgão , Cor: Verde , Tamanho: Sob Medida

Estado:

Cidade:

Endereço:

Telefone:

Email:

AL

Delfino Gouveia

RODOVIA AL 145. 3010 C

(82) 9953-0264

flavianocalaca@hotmail.com

11.250.876/0001-02 CAMILA CRISTINA PEREIRA BARTOLINI

R\$ 100,00

Marca: camila

Fabricante: camila

Modelo: 01/01

Descrição: Colete Identificação Material: Tecido , Tipo Tecido: Brim , Quantidade Bolsos: 4 (2 Superiores Frontais E 2 Inferiores Laterais) , Características Adicionais: Conforme Modelo Do Órgão , Cor: Verde , Tamanho: Sob Medida

Estado:

Cidade:

Endereço:

Nome de Contato:

Telefone:

Email:

MG

Barroso

AV PREFEITO GENESIO GRACANO, 469

Camila Cristina Pereira

(32) 3351-1842

wnuniformes@yahoo.com.br

03.851.189/0001-14 HABIB DECORACOES DE ITAJUBA LTDA

R\$ 200,00

Marca: Rozak

Fabricante: Habib Decorações

Modelo: COLETE EM TECIDO OXFORD

Descrição: COLETE EM TECIDO OXFORD reforçado, quatro bolsos com tampa e fecho de velcro embutido na horizontal com logomarcas em silk nos 2 bolsos frontais acima destes e nas costas. Com zíper destacável para abertura frontal.

Estado:

Cidade:

Endereço:

Telefone:

Email:

MG

Itajubá

R DOUTOR AMERICO DE OLIVEIRA, 167

(35) 3622-4866

contabilex@contabilex.net

Preço (Compras Governamentais) 5: Média Saneada das Propostas Finais (TCU)

R\$ 87,47

Inc. I Art. 5º da IN 65 de 07 de Julho de 2021

Órgão: PREFEITURA MUNICIPAL DE FORMOSA DO OESTE

Data: 15/06/2022 09:00

Objeto: REGISTRO DE PREÇOS para contratação de empresa especializada do ramo, para confecção de uniformes e calçados para as diversas secretarias do Município de Formosa do Oeste – PR.

Modalidade: Pregão Eletrônico

SRP: SIM

Descrição: Colete identificação - Colete Identificação Material: Tecido , Tipo Tecido: Brim , Quantidade Bolsos: 4 (2 Superiores Frontais E 2 Inferiores Laterais) , Características Adicionais: Conforme Modelo Do Órgão , Cor: Verde , Tamanho: Sob Medida

Identificação: NºPregão:252022 / UASG:987561

Lote/Item: /47

Ata: Link Ata

Fonte: www.comprasgovernamentais.gov.br

CatMat: 482286 - COLETE IDENTIFICAÇÃO, MATERIAL:TECIDO, TIPO TECIDO:BRIM, QUANTIDADE BOLSOS:4 (2 SUPERIORES FRONTAIS E 2 INFERIORES LATERAIS), CARACTERÍSTICAS ADICIONAIS:CONFORME MODELO DO ÓRGÃO, COR:VERDE, TAMANHO:SOB MEDIDA

Quantidade: 52

Unidade: Unidade

UF: PR

CNPJ

RAZÃO SOCIAL DO FORNECEDOR

VALOR DA PROPOSTA FINAL

11.926.343/0001-06 FOCO UNIFORMES-SPORTS LTDA

R\$ 50,00

* VENCEDOR *

Marca: PRÓPRIA

Fabricante: PRÓPRIA

Modelo: COLETE

Descrição: COLETE DE BRIM. Cor: Azul Marinho (ACS) e Verde escuro (ACE). Colete de brim Cor Azul Marinho ou Verde escuro, pespontos com linha no mesmo tom e gola em tecido duplo, zíper de 9 mm, de plástico injetado, na cor azul marinho/caqui do mesmo tom do tecido, com 02 bolsos frontais, na altura do peito, no bolso do lado esquerdo deverá conter o brasão da Prefeitura Municipal e escrito abaixo do brasão Secretaria Municipal de Saúde, no bolso do lado direito deverá conter o símbolo do SUS e nas costas do colete a escrita: "Agente Comunitário de Saúde" (para os ACS) ou "Agente de Combate às Endemias" (para os ACE) . VALIDADE DA PROPOSTA: 60 (sessenta) dias, a contar da data de sua apresentação. PRAZO DE ENTREGA: Conforme estabelecido no edital e seus anexos. PRAZO DE PAGAMENTO: até 30 (trinta) dias, contados do recebimento da Nota Fiscal/Fatura. LOCAL DE ENTREGA: Conforme estabelecido no edital e seus anexos. VIGÊNCIA: 12 (doze) meses. GARANTIA: 12 (doze) meses. Declaro estar ciente, e concordar com todas as condições do edital e seus anexos. Declaro também que o valor ofertado estão inclusos todas as despesas que influam nos custos, tais como: custos de transporte, seguro e frete, tributos (impostos, taxas, e molimentos, contribuições fiscais e para fiscais), obrigações sociais, trabalhistas, fiscais, encargos comerciais ou de qualquer natureza e todos os ônus diretos ; Declaro ainda que, os materiais serão ser novos, de boa qualidade e atender aos padrões de mercado, de acordo com as normas da ASSOCIAÇÃO BRASILEIRA DE NORMAS TÉCNICAS - ABNT, INSTITUTO NACIONAL DE METROLOGIA, NORMALIZAÇÃO E QUALIDADE INDUSTRIAL – INMETRO, entre outros ÓRGÃOS ESPECIALIZADOS.

Estado:

Cidade:

Endereço:

Telefone:

Email:

PR

Goioerê

AV DEZENOVE DE AGOSTO, 557

(44) 9936-5605

unifoco@hotmail.com

29.114.237/0001-85 MALU INDUSTRIA E COMERCIO DE EPI'S E PRODUTOS HOSPITALARES EIRELI

R\$ 78,20



Relatório gerado no dia 12/01/2023 09:03:07 (IP: 206.42.50.25)

Código de Validação: DLmfL2O8Pwh5qQPSfZkNMQJOV%2taW3SH9sVPmwe4jqoqHU8nPtm6WA%3d%3d

http://www.bancodeprecos.com.br/CertificadoAutenticidade?token=DLmfL2O8Pwh5qQPSfZkNMQJOV%252faW3SH9sVPmwe4jqoqHU8nPtm6WA%253d%253d

13 / 19

CNPJ

RAZÃO SOCIAL DO FORNECEDOR

VALOR DA PROPOSTA FINAL

Marca: MALU

Fabricante: MALU

Modelo: COLETE BRIM COM ZÍPER E BORDADOS

Descrição: COLETE DE BRIM. Cor: Azul Marinho (ACS) e Verde escuro (ACE). Colete de brim Cor Azul Marinho ou Verde escuro, pespontos com linha no mesmo tom e gola em tecido duplo, zíper de 9 mm, de plástico injetado, na cor azul marinho/caqui do mesmo tom do tecido, com 02 bolsos frontais, na altura do peito, no bolso do lado esquerdo deverá conter o brasão da Prefeitura Municipal e escrito abaixo do brasão Secretaria Municipal de Saúde, no bolso do lado direito dev

era conter o símbolo do SUS e nas costas do colete a escrita: ?Agente Comunitário de Saúde? (para os ACS) ou ?Agente de Combate às Endemias? (para os AC

E).

Estado:

Cidade:

Endereço:

Telefone:

Email:

SC

Chapeçó

R PEQUIM, 1121

(49) 9138-0182

maluindustria@gmail.com

10.242.466/0001-57 GHC UNIFORMES PROFISSIONAIS LTDA

R\$ 78,38

Marca: GHC

Fabricante: GHC

Modelo: COLETE

Descrição: Colete Identificação Material: Tecido , Tipo Tecido: Brim , Quantidade Bolsos: 4 (2 Superiores Frontais E 2 Inferiores Laterais) , Características Adicio
nais: Conforme Modelo Do Órgão , Cor: Verde , Tamanho: Sob Medida

Estado:

Cidade:

Endereço:

Telefone:

Email:

MG

Rio Novo

R EZEQUIEL RIBEIRO GUIMARAES, 338

(32) 3274-1506

ghc@ghcuniformes.com.br

28.683.271/0001-08 C.H.QUEIROZ PECAS E ACESSORIOS EIRELI

R\$ 78,90

Marca: GRANADA

Fabricante: GRANADA

Modelo: COLETE

Descrição: Colete Identificação Material: Tecido , Tipo Tecido: Brim , Quantidade Bolsos: 4 (2 Superiores Frontais E 2 Inferiores Laterais) . Características Adicio
nais: Conforme Modelo Do Órgão , Cor: Verde , Tamanho: Sob Medida

Estado:

Cidade:

Endereço:

Telefone:

Email:

PR

São José dos Pinhais

R ALCIDES MUNHOZ NETO, 206

(41) 3556-5122

contato@chqueiroz.com.br

05.508.941/0001-54 G. BERGAMASCO & GUILHERME LTDA

R\$ 79,90

Marca: PONTO DOS UNIFORMES

Fabricante: PONTO DOS UNIFORMES

Modelo: COLETE DE BRIM

Descrição: COLETE DE BRIM. Cor: Azul Marinho (ACS) e Verde escuro (ACE). Colete de brim Cor Azul Marinho ou Verde escuro, pespontos com linha no mesmo
tom e gola em tecido duplo, zíper de 9 mm, de plástico injetado, na cor azul marinho/caqui do mesmo tom do tecido, com 02 bolsos frontais, na altura do peito,
no bolso do lado esquerdo deverá conter o brasão da Prefeitura Municipal e escrito abaixo do brasão Secretaria Municipal de Saúde, no bolso do lado direito dev
era conter o símbolo do SUS e nas costas do colete a escrita: "Agente Comunitário de Saúde" (para os ACS) ou "Agente de Combate às Endemias" (para os ACE)
MARCA: PONTO DOS UNIFORMES MODELO: COLETE DE BRIM FABRICANTE: PONTO DOS UNIFORMES

Estado:

Cidade:

Endereço:

Nome de Contato:

Telefone:

Email:

PR

Maringá

AV GOVERNADOR PARIGOT DE SOUZA, 554

GIOVANA

(44) 3031-1612

atendimento@pontodosuniformes.com.br

30.978.041/0001-18 E. P. FABICHACKI SAGGIN - UNIFORMES

R\$ 80,00

Marca: SAGGIN UNIFORMES

Fabricante: SAGGIN UNIFORMES

Modelo: CONFORME EDITAL

Descrição: COLETE DE BRIM. Cor: Azul Marinho (ACS) e Verde escuro (ACE). Colete de brim Cor Azul Marinho ou Verde escuro, pespontos com linha no mesmo
tom e gola em tecido duplo, zíper de 9 mm, de plástico injetado, na cor azul marinho/caqui do mesmo tom do tecido, com 02 bolsos frontais, na altura do peito,
no bolso do lado esquerdo deverá conter o brasão da Prefeitura Municipal e escrito abaixo do brasão Secretaria Municipal de Saúde, no bolso do lado direito dev
era conter o símbolo do SUS e nas costas do colete a escrita: "Agente Comunitário de Saúde" (para os ACS) ou "Agente de Combate às Endemias" (para os ACE)

Estado:

Cidade:

Endereço:

Telefone:

Email:

PR

Nova Aurora

R RM UM - ESTRADA MELISSA, SN

(45) 3243-1596

malhariasaggin@gmail.com

20.763.022/0001-10 P. I. SILVA & ROSA LTDA -

R\$ 95,37

Marca: C. ROSA

Fabricante: C.ROSA

Modelo: C.ROSA

Descrição: COLETE DE BRIM. Cor: Azul Marinho (ACS) e Verde escuro (ACE). Colete de brim Cor Azul Marinho ou Verde escuro, pespontos com linha no mesmo
tom e gola em tecido duplo, zíper de 9 mm, de plástico injetado, na cor azul marinho/caqui do mesmo tom do tecido, com 02 bolsos frontais, na altura do peito,
no bolso do lado esquerdo deverá conter o brasão da Prefeitura Municipal e escrito abaixo do brasão Secretaria Municipal de Saúde, no bolso do lado direito dev
era conter o símbolo do SUS e nas costas do colete a escrita: "Agente Comunitário de Saúde" (para os ACS) ou "Agente de Combate às Endemias" (para os ACE)

Estado:

Cidade:

Endereço:

Telefone:

PR

Cascavel

R BELEM, 1690

(45) 3037-1062

27.743.380/0001-00 ANDRE ANTONIO SABINO

R\$ 104,00



Relatório gerado no dia 12/01/2023 09:03:07 (IP: 206.42.50.25)

Código Validação: DLmfL2O8Pwh5qQPSfZkNMQjOV%2faW3SH9sVPmwe4jqoqHU8nPtm6WA%3d%3d

http://www.bancodeprecos.com.br/CertificadoAutenticidade?token=DLmfL2O8Pwh5qQPSfZkNMQjOV%252faW3SH9sVPmwe4jqoqHU8nPtm6WA%253d%253d

CNPJ

RAZÃO SOCIAL DO FORNECEDOR

VALOR DA PROPOSTA FINAL

Marca: MARCA PRÓPRIA

Fabricante: MARCA PRÓPRIA

Modelo: CONFORME DESCRITIVO DO EDITAL

Descrição: Colete Identificação Material. Tecido, Tipo Tecido: Brim, Quantidade Bolsos: 4 (2 Superiores Frontais E 2 Inferiores Laterais), Características Adicionais: Conforme Modelo Do Órgão, Cor: Verde, Tamanho: Sob Medida

Estado:	Cidade:	Endereço:	Nome de Contato:	Telefone:	Email:
PR	Francisco Beltrão	R ELIAS SCALCO, 327	ANDRÉ	(46) 3524-6008	sabinofb@hotmail.com

21.315.653/0001-30 QUALITY ACESSORIOS LTDA

R\$ 105,00

Marca: QUALITY

Fabricante: QUALITY

Modelo: Colete identificação

Descrição: COLETE DE BRIM: Cor Azul Marinho (ACS) e Verde escuro (ACE). Colete de brim Cor Azul Marinho ou Verde escuro, pespontos com linha no mesmo tom e gola em tecido duplo, zíper de 9 mm, de plástico injetado, na cor azul marinho/caqui do mesmo tom do tecido, com 02 bolsos frontais, na altura do peito, no bolso do lado esquerdo deverá conter o brasão da Prefeitura Municipal e escrito abaixo do brasão Secretaria Municipal de Saúde, no bolso do lado direito deverá conter o símbolo do SUS e nas costas do colete a escrita: "Agente Comunitário de Saúde" (para os ACS) ou "Agente de Combate às Endemias" (para os ACE)

Estado:	Cidade:	Endereço:	Nome de Contato:	Telefone:	Email:
PR	Londrina	R SERRA DA CANASTRA, 32	PATRICIA	(43) 3026-1561	patricia@gruposmartseg.com.br

03.851.189/0001-14 HABIB DECORACOES DE ITAJUBA LTDA

R\$ 120,00

Marca: Santanese

Fabricante: Habib Decorações

Modelo: COLETE DE BRIM

Descrição: COLETE DE BRIM: Cor Azul Marinho (ACS) e Verde escuro (ACE). Colete de brim Cor Azul Marinho ou Verde escuro, pespontos com linha no mesmo tom e gola em tecido duplo, zíper de 9 mm, de plástico injetado, na cor azul marinho/caqui do mesmo tom do tecido, com 02 bolsos frontais, na altura do peito, no bolso do lado esquerdo deverá conter o brasão da Prefeitura Municipal e escrito abaixo do brasão Secretaria Municipal de Saúde, no bolso do lado direito deverá conter o símbolo do SUS e nas costas do colete a escrita: Agente Comunitário de Saúde (para os ACS) ou Agente de Combate às Endemias (para os ACE).

Estado:	Cidade:	Endereço:	Telefone:	Email:
MG	Itajubá	R DOUTOR AMERICO DE OLIVEIRA, 167	(35) 3622-4866	contabilex@contabilex.net

Item 3: Colete Identificação Material. Tecido Tipo Tecido: Brim; Quantidade Bolsos: 4 Cor: Amarelo com logomarca da prefeitura por sublimação –Transporte-Tamanho: G CATMAT 231061

Preço Estimado: R\$ 124,08 (un)

Percentual: -

Preço Estimado Calculado: R\$ 124,08

Média dos Preços Obtidos: R\$ 124,08

Quantidade	Descrição	Observação
13 Unidades	Colete Identificação Material. Tecido Tipo Tecido: Brim; Quantidade Bolsos: 4 (2 Superiores Frontais E 2 Inferiores Laterais); Características Adicionais: Conforme Modelo Do Órgão, Cor: Amarelo com logomarca da prefeitura por sublimação –Transporte-Tamanho: G CATMAT 231061	

Preço (Compras Governamentais) 1: Média Saneada das Propostas Finais (TCU)

R\$ 124,08

Inc. I Art. 5º da IN 65 de 07 de Julho de 2021

Órgão: Governo do Estado do Rio de Janeiro
Município de Nova Friburgo

Data: 07/03/2022 10:00

Objeto: Aquisição de uniformes para atender as necessidades da Secretaria Municipal de Defesa Civil.

Modalidade: Pregão Eletrônico

SRP: NÃO

Descrição: Colete Identificação - Colete Identificação Material. Tecido, Tipo Tecido: Brim, Quantidade Bolsos: 4 (Frontais - 2 Interno E 2 Externo), Características Adicionais: Bolso Externo Com Lapela Fechamento Com Velcro Ou

Identificação: NºPregão:912021 / UASG:985867

Lote/Item: /6

CatMat: 231061 - COLETE IDENTIFICAÇÃO. MATERIAL:TECIDO, TIPO TECIDO:BRIM, QUANTIDADE BOLSOS:4 (FRONTAIS - 2 INTERNO E 2 EXTERNO), CARACTERÍSTICAS ADICIONAIS:BOLSO EXTERNO COM LAPELA FECHAMENTO COM VELCRO OU

Ata: Link Ata

Adjudicação: 18/04/2022 12:34

Homologação: 25/04/2022 11:38

Fonte: www.comprasgovernamentais.gov.br

Quantidade: 50

Unidade: Unidade

UF: RJ

CNPJ

RAZÃO SOCIAL DO FORNECEDOR

VALOR DA PROPOSTA FINAL

19.657.720/0001-52 FENIX PRESTACAO E ADMINISTRACAO DE SERVICOS E LOGACOES LTDA

R\$ 93,60

* VENCEDOR *



Relatório gerado no dia 12/01/2023 09:03:07 (IP: 206.42.50.25)

Código Validação: DLImfL2O8Pwh5qQPSfZkNMqJOV%2faW3SH9sVPmwe4jqcHU8nPtm6WA%3d%3d

http://www.bancodeprecos.com.br/CertificadoAutenticidade?token=DLImfL2O8Pwh5qQPSfZkNMqJOV%252faW3SH9sVPmwe4jqcHU8nPtm6WA%253d%253d

15 / 19

CNPJ

RAZÃO SOCIAL DO FORNECEDOR

VALOR DA PROPOSTA FINAL

Marca: N/A

Fabricante: N/A

Modelo: COLETE

Descrição: Coletes institucionais em tecido do tipo Unilester 0210, na cor laranja e azul marinho, referência Santista ou similar; Composição: 67% Pés / 33% Algodão. Cor: Laranja após a linha inferior do bolso superior e azul marinho, inferior ao bolso superior, Gola com 5,0 cm de largura na cor azul marinho. Detalhes da frente: Abertura em zíper reforçado na cor azul marinho; Bolso frontal retangular do lado direito e esquerdo, na altura do peito, com aba com fechamento em velcro (o tamanho do bolso deverá atender a proporcionalidade em relação as medidas dos coletes, seguindo padrões do modelo apresentado); Fita em velcro áspero fixada acima dos bolsos superiores direito e esquerdo, com 11 cm de comprimento e 2 cm de largura, contendo tarjeta na cor laranja, confeccionada no mesmo tecido do colete, bordadas na cor azul marinho, com o nome do servidor e na cor vermelha o tipo sanguíneo do mesmo. Emblema da defesa civil, bordado com 6,5 cm de comprimento e 5,0 cm de largura, localizado no bolso superior esquerdo, na altura do peito; emblema do município, bordado, medindo 8,0 cm de comprimento e 7,0 de largura, localizado no bolso superior direito; Dois bolsos independentes, um em cada lado, abaixo da linha de cintura, com fechamento em velcro sobre os 2 bolsos; Detalhes das costas: Na parte superior do colete, deverá ser silkado a inscrição "DEFESA CIVIL" em semicírculo na cor azul marinho, dentro do semicírculo deverá ser silkado a inscrição "NOVA FRIBURGO- RJ", também na cor azul marinho; Faixa refletiva na costura que separa as cores, de aproximadamente 2,0 cm até a costura que divide a parte frontal, da parte traseira do colete.

Estado:

Cidade:

Endereço:

Telefone:

Email:

RJ

Campos dos Goytacazes

AV CRHISTOVAM LYSANDRO ALBERNAZ, 188

(22) 2722-9359

admfenix.service@gmail.com

03.291.912/0001-58 MULTISEG UNIFORMES E EQUIPAMENTOS LTDA

R\$ 120,00

Marca: FAB PRÓPRIA

Fabricante: FAB PRÓPRIA

Modelo: CONFORME DESCRITIVO

Descrição: Coletes institucionais em tecido do tipo Unilester 0210, na cor laranja e azul marinho, referência Santista ou similar; Composição: 67% Pés / 33% Algodão. Cor: Laranja após a linha inferior do bolso superior e azul marinho, inferior ao bolso superior, Gola com 5,0 cm de largura na cor azul marinho. Detalhes da frente: Abertura em zíper reforçado na cor azul marinho; Bolso frontal retangular do lado direito e esquerdo, na altura do peito, com aba com fechamento em velcro (o tamanho do bolso deverá atender a proporcionalidade em relação as medidas dos coletes, seguindo padrões do modelo apresentado); Fita em velcro áspero fixada acima dos bolsos superiores direito e esquerdo, com 11 cm de comprimento e 2 cm de largura, contendo tarjeta na cor laranja, confeccionada no mesmo tecido do colete, bordadas na cor azul marinho, com o nome do servidor e na cor vermelha o tipo sanguíneo do mesmo. Emblema da defesa civil, bordado com 6,5 cm de comprimento e 5,0 cm de largura, localizado no bolso superior esquerdo, na altura do peito; emblema do município, bordado, medindo 8,0 cm de comprimento e 7,0 de largura, localizado no bolso superior direito; Dois bolsos independentes, um em cada lado, abaixo da linha de cintura, com fechamento em velcro sobre os 2 bolsos; Detalhes das costas: Na parte superior do colete, deverá ser silkado a inscrição "DEFESA CIVIL" em semicírculo na cor azul marinho, dentro do semicírculo deverá ser silkado a inscrição "NOVA FRIBURGO- RJ", também na cor azul marinho; Faixa refletiva na costura que separa as cores, de aproximadamente 2,0 cm até a costura que divide a parte frontal, da parte traseira do colete.

Estado:

Cidade:

Endereço:

Nome de Contato:

Telefone:

Email:

MG

Juiz de Fora

R PADRE MATIAS, 60

Izabel Cristina de Aquino Ferreira

(32) 3216-1904

administrativo@multisegjf.com.br

41.481.994/0001-92 GENESIS CONFECÇOES LTDA

R\$ 123,98

Marca: Gênesis

Fabricante: Gênesis

Modelo: Uniforme Profissional

Descrição: Coletes institucionais em tecido, na cor laranja e azul marinho, Composição: 67% Pés / 33% Algodão. Cor: Laranja após a linha inferior do bolso superior e azul marinho, inferior ao bolso superior. Gola com 5,0 cm de largura na cor azul marinho. Detalhes da frente: Abertura em zíper reforçado na cor azul marinho; Bolso frontal retangular do lado direito e esquerdo, na altura do peito, com aba com fechamento em velcro (o tamanho do bolso deverá atender a proporcionalidade em relação as medidas dos coletes, seguindo padrões do modelo apresentado); Fita em velcro áspero fixada acima dos bolsos superiores direito e esquerdo, com 11 cm de comprimento e 2 cm de largura, contendo tarjeta na cor laranja, confeccionada no mesmo tecido do colete, bordadas na cor azul marinho, com o nome do servidor e na cor vermelha o tipo sanguíneo do mesmo. Emblema da defesa civil, bordado com 6,5 cm de comprimento e 5,0 cm de largura, localizado no bolso superior esquerdo, na altura do peito; emblema do município, bordado, medindo 8,0 cm de comprimento e 7,0 de largura, localizado no bolso superior direito; Dois bolsos independentes, um em cada lado, abaixo da linha de cintura, com fechamento em velcro sobre os 2 bolsos. Detalhes das costas: Na parte superior do colete, deverá ser silkado a inscrição "DEFESA CIVIL" em semicírculo na cor azul marinho, dentro do semicírculo deverá ser silkado a inscrição "NOVA FRIBURGO- RJ", também na cor azul marinho; Faixa refletiva na costura que separa as cores, de aproximadamente 2,0 cm até a costura que divide a parte frontal, da parte traseira do colete.

Estado:

Cidade:

Endereço:

Nome de Contato:

Telefone:

Email:

RJ

Rio de Janeiro

R GERALDO MARTINS OURIVIO, 170

Vania

(21) 3154-2401

genesisrjcontato@gmail.com

05.162.027/0001-02 C.F. DE LIRA GOMES LTDA

R\$ 124,00

Marca: DIDANNA

Fabricante: C.F. DE LIRA GOMES LTDA

Modelo: UNIFORME

Descrição: Colete Identificação Material: Tecido, Tipo Tecido: Brim, Quantidade Bolsos: 4 (Frontais - 2 Interno E 2 Externo), Características Adicionais: Bolso Externo Com Lapela Fechamento Com Velcro

Estado:

Cidade:

Endereço:

Telefone:

Email:

RJ

Nilópolis

R CORONEL FRANCA LEITE, 2687

(21) 3860-4154

didannaconfeccoes@gmail.com

64.377.518/0001-21 MARCA D'AGUA LTDA

R\$ 128,33

Marca: TP

Fabricante: PRÓPRIO

Modelo: CDF001

Descrição: Colete Identificação Material: Tecido, Tipo Tecido: Brim, Quantidade Bolsos: 4 (Frontais - 2 Interno E 2 Externo), Características Adicionais: Bolso Externo Com Lapela Fechamento Com Velcro Ou

Estado:

Cidade:

Endereço:

Telefone:

MG

Ribeirão das Neves

RUA QUATRO, 35

(31) 3273-9779 / (31) 3496-7379 / (31) 3496-7379



Relatório gerado no dia 12/01/2023 09:03:07 (IP: 206.42.50.25)

Código Validação: DLImfL2O8Pwh5qQPSfZkNMqjOV%2faW3SH9sVPmwe4jqoqHU8nPtm6WA%3d%3d

http://www.bancodeprecos.com.br/CertificadoAutenticidade?token=DLImfL2O8Pwh5qQPSfZkNMqjOV%252faW3SH9sVPmwe4jqoqHU8nPtm6WA%253d%253d





Preço estimado dos itens calculado pela fórmula Média Aritmética dos preços obtidos:

Item 1 - Colete Identificação Material: Tecido Tipo Tecido: Brim; Quantidade Bolsos: 4 Cor: Amarelo com logomarca da prefeitura por sublimação -Transporte- Tamanho: P catmat 482286

- 5 preços do portal Compras Governamentais praticados pela Administração Pública de licitações homologadas/adjudicadas entre os dias 15/06/2022 e 29/09/2022, calculados pela fórmula Média Saneada das Propostas Finais (TCU).

Item 2 - Colete Identificação Material: Tecido Tipo Tecido: Brim; Quantidade Bolsos: 4 Cor: Amarelo com logomarca da prefeitura por sublimação -Transporte-Tamanho: M CATMAT 482286

- 5 preços do portal Compras Governamentais praticados pela Administração Pública de licitações homologadas/adjudicadas entre os dias 15/06/2022 e 29/09/2022, calculados pela fórmula Média Saneada das Propostas Finais (TCU).

Item 3 - Colete Identificação Material: Tecido Tipo Tecido: Brim; Quantidade Bolsos: 4 Cor: Amarelo com logomarca da prefeitura por sublimação -Transporte-Tamanho: G CATMAT 231061

- 1 preço do portal Compras Governamentais praticados pela Administração Pública de licitações homologadas/adjudicadas no dia 07/03/2022, calculado pela fórmula Média Saneada das Propostas Finais (TCU).

DESCRITIVO DE FÓRMULAS UTILIZADAS

Média Saneada das Propostas Finais (TCU)

- A "média saneada" consiste em realizar uma avaliação crítica dos preços obtidos na pesquisa, a fim de descartar valores que apresentem grandes variações em relação aos demais.



Extrato de fontes Utilizadas neste relatório

ATENÇÃO - O Banco de Preços é uma solução tecnológica que atende aos parâmetros de pesquisa dispostos em Leis vigentes, Instruções Normativas, Acórdãos, Regulamentos, Decretos e Portarias. Sendo assim, por reunir diversas fontes governamentais, complementares e sites de domínio amplo, o sistema não é considerado uma fonte e, sim, um meio para que as pesquisas sejam realizadas de forma segura, ágil e eficaz.

Fontes utilizadas nesta cotação:

1 - ComprasNet
www.comprasgovernamentais.gov.br

Data: 30/06/2022 14:28:07

[Acessar a fonte aqui](#)





Relatório de Cotação: LOTE 3 -COLETES CINZA PARA AGENTES COMUNITÁRIO - ANVISA

Pesquisa realizada entre 05/01/2023 12:40:54 e 05/01/2023 12:51:36

Relatório gerado no dia 12/01/2023 09:05:21 (IP: 206.42.50.25)

Em conformidade com a Instrução Normativa Nº 65 de 07 de Julho de 2021.

Método Matemático Aplicado: Média Aritmética dos preços obtidos - Preço calculado com base na média aritmética de todos os preços selecionados pelo usuário para aquele determinado Item.

Conforme Instrução Normativa Nº 65 de 07 de Julho de 2021, no Artigo 3º, "A pesquisa de preços será materializada em documento que conterá: INC V-Método matemático aplicado para a definição do valor estimado"

Item 1: Coleta Identificação Material: Tecido Tipo Tecido: Brim; Quantidade Bolsos: 4 Cor: Cinza. Com logomarca da Prefeitura Municipal por sublimação Tamanho: P.CATMAT : 482286

PREÇOS / PROPOSTAS	QUANTIDADE	PREÇO ESTIMADO	PERCENTUAL	PREÇO ESTIMADO CALCULADO	TOTAL
4 / 19	4	R\$ 89,70 (un)	-	R\$ 89,70	R\$ 358,80
Preço Compras Governamentais	Órgão Público			Identificação	Data Licitação Preço
1	FUNDO MUNICIPAL DE SAUDE DE NOVA IGUAÇU RJ			NºPregão:532022 UASG:460961	29/09/2022 R\$ 93,61
2	FUNDO MUNICIPAL DE SAUDE DE NOVA IGUAÇU RJ			NºPregão:532022 UASG:460961	29/09/2022 R\$ 101,76
3	SUPERINTENDENCIA DO DESENV. DO NORDESTE SUPERINTENDENCIA DO DESENVOL. DO NORDESTE			Dispensa de Licitação Nº 24/2022 UASG: 533014	01/09/2022 R\$ 89,97
4	SECRETARIA MUNICIPAL DE SAUDE DE CORURIFE			NºPregão:42012022 UASG:928660	03/08/2022 R\$ 73,47
Valor Unitário					R\$ 89,70
				Mediana dos Preços Obtidos: R\$ 91,79	Média dos Preços Obtidos: R\$ 89,70

Item 2: Coleta Identificação Material: Tecido Tipo Tecido: Brim; Quantidade Bolsos: 4 Cor: Cinza Com logomarca da Prefeitura Municipal por sublimação. Tamanho: M.CATMAT : 482286

PREÇOS / PROPOSTAS	QUANTIDADE	PREÇO ESTIMADO	PERCENTUAL	PREÇO ESTIMADO CALCULADO	TOTAL
4 / 22	2	R\$ 98,62 (un)	-	R\$ 98,62	R\$ 197,24
Preço Compras Governamentais	Órgão Público			Identificação	Data Licitação Preço
1	FUNDO MUNICIPAL DE SAUDE DE NOVA IGUAÇU RJ			NºPregão:532022 UASG:460961	29/09/2022 R\$ 93,61
2	FUNDO MUNICIPAL DE SAUDE DE NOVA IGUAÇU RJ			NºPregão:532022 UASG:460961	29/09/2022 R\$ 101,76



3	PREFEITURA MUNICIPAL DE SANTO ANTONIO DO SUDOESTE	NºPregão:632022 UASG:987857	31/08/2022	R\$ 111,63
4	PREFEITURA MUNICIPAL DE FORMOSA DO OESTE	NºPregão:252022 UASG:987561	15/06/2022	R\$ 87,47
Valor Unitário				R\$ 98,62



Mediana dos Preços Obtidos: R\$ 97,69

Média dos Preços Obtidos: R\$ 98,62

Item 3: Colete Identificação Material: Tecido Tipo Tecido: Brim; Quantidade Bolsos: 4 Cor: Cinza. Com logomarca da Prefeitura Municipal por sublimação Tamanho: G. CATMAT : 482286

PREÇOS / PROPOSTAS	QUANTIDADE	PREÇO ESTIMADO	PERCENTUAL	PREÇO ESTIMADO CALCULADO	TOTAL
4 / 13	6	R\$ 99,24 (un)	-	R\$ 99,24	R\$ 595,44

Preço Compras Governamentais	Órgão Público	Identificação	Data Licitação	Preço
1	FUNDO MUNICIPAL DE SAUDE DE NOVA IGUAÇU RJ	NºPregão:532022 UASG:460961	29/09/2022	R\$ 101,76
2	FUNDO MUNICIPAL DE SAUDE DE NOVA IGUAÇU RJ	NºPregão:532022 UASG:460961	29/09/2022	R\$ 93,61
3	PREFEITURA MUNICIPAL DE SANTO ANTONIO DO SUDOESTE	NºPregão:632022 UASG:987857	31/08/2022	R\$ 111,63
4	SUPERINTENDENCIA DO DESENV. DO NORDESTE SUPERINTENDENCIA DO DESENVOL. DO NORDESTE	Dispensa de Licitação Nº 21/2022 UASG: 533014	01/07/2022	R\$ 89,97
Valor Unitário				R\$ 99,24

Mediana dos Preços Obtidos: R\$ 97,69

Média dos Preços Obtidos: R\$ 99,24

Valor Global: R\$ 1.151,48

Valor do item em relação ao total

- 1) Colete Ide...
- 2) Colete Ide...
- 3) Colete Ide...

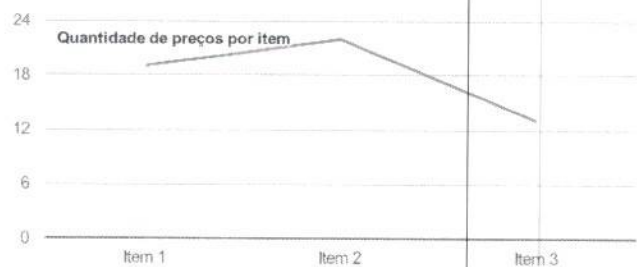
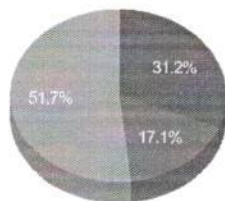

Detalhamento dos Itens

Item 1: Colete Identificação Material: Tecido Tipo Tecido: Brim; Quantidade Bolsos: 4 Cor: Cinza. Com logomarca da Prefeitura Municipal por sublimação Tamanho: P. CATMAT : 482286

Preço Estimado: R\$ 89,70 (un) Percentual: - Preço Estimado Calculado: R\$ 89,70 Média dos Preços Obtidos: R\$ 89,70

Quantidade	Descrição	Observação
4 Unidades	Colete Identificação Material: Tecido Tipo Tecido: Brim; Quantidade Bolsos: 4 (2 Superiores Frontais E 2 Inferiores Laterais); Características Adicionais: Conforme Modelo Do Órgão; Cor: Cinza. Com logomarca da Prefeitura Municipal por sublimação Tamanho: P. CATMAT : 482286	



Preço (Compras Governamentais) 1: Média Saneada das Propostas Finais (TCU)

Inc. I Art. 5º da IN 65 de 07 de Julho de 2021



R\$ 93,61

Órgão: FUNDO MUNICIPAL DE SAUDE DE NOVA IGUAÇU RJ **Data:** 29/09/2022 10:00
Objeto: Registro de preços para a contratação de empresa especializada na confecção e fornecimento de Equipamentos de Proteção Individuais (EPI) e confecção de uniformes para atender as necessidades dos servidores no âmbito da Superintendência de Vigilância Ambiental da SEMUS, onde se estima do quantitativo para o consumo de 12 meses, conforme descrito e especificado no Termo de Referência, anexo VIII do edital. **Modalidade:** Pregão Eletrônico
SRP: SIM
Identificação: N°Pregão:532022 / UASG:460961
Lote/Item: /76
Ata: [Link Ata](#)
Fonte: www.comprasgovernamentais.gov.br
Quantidade: 260
Unidade: Unidade
UF: RJ

CNPJ	RAZÃO SOCIAL DO FORNECEDOR	VALOR DA PROPOSTA FINAL
38.425.816/0001-30	PROMIX COMERCIO E SERVICOS LTDA	R\$ 76,41
* VENCEDOR *		
Marca: BG Fabricante: BG Modelo: COLETE BRIM Descrição: Colete em tecido BRIM: Vestimenta tipo colete em brim, na cor azul marinho (conforme palheta de cores da marca da prefeitura) e cor verde limão com fecho de zíper (na mesma cor, de 9 mm de plástico injetado), gola em V, aba elástica na altura da cintura na parte de trás. Com 4 bolsos: dois superiores e dois inferiores (altura do peito) com portinholas e fechamento com velcro, e dois inferiores tipo faca (altura da cintura); com aplicações em alto relevo do tipo "emborachado", conforme anexo II. CONFORME DESCRITO NO TERMO DE REFERÊNCIA;		
Estado: RJ	Cidade: Rio de Janeiro	Endereço: AV DAS AMERICAS, 00500
		Telefone: (21) 7007-4111
		Email: contato@licitarj.com.br

00.177.445/0001-41	FARP INDUSTRIA DE ROUPAS LTDA	R\$ 80,94
Marca: FARP Fabricante: FARP Modelo: COLETE Descrição: Colete Identificação Material: Tecido , Tipo Tecido: Brim , Quantidade Bolsos: 4 (2 Superiores Frontais E 2 Inferiores Laterais) . Cor: Verde . Tamanho: Sob Medida , Características Adicionais: Conforme Modelo Do Órgão		
Estado: GO	Cidade: Itumbiara	Endereço: AV WASHINGTON LUIZ, 145
		Nome de Contato: DAIANA
		Telefone: (64) 3432-8400
		Email: sup.vendas@farp.com.br

41.481.994/0001-92	GENESIS CONFECÇOES LTDA	R\$ 99,90
Marca: Gênesis Fabricante: Gênesis Modelo: Uniforme Descrição: COLETE em tecido BRIM: Vestimenta tipo colete em brim, na cor azul marinho (conforme palheta de cores da marca da prefeitura) e cor verde limão com fecho de zíper (na mesma cor, de 9 mm de plástico injetado), gola em V, aba elástica na altura da cintura na parte de trás. Com 4 bolsos: dois superiores e dois inferiores (altura do peito) com portinholas e fechamento com velcro, e dois inferiores tipo faca (altura da cintura)		
Estado: RJ	Cidade: Rio de Janeiro	Endereço: R GERALDO MARTINS OURIVIO, 170
		Nome de Contato: Vania
		Telefone: (21) 3154-2401
		Email: genesisrjcontato@gmail.com

03.851.189/0001-14	HABIB DECORACOES DE ITAJUBA LTDA	R\$ 100,00
Marca: Santanense Fabricante: Habib Decorações Modelo: COLETE em tecido BRIM Descrição: COLETE em tecido BRIM: Vestimenta tipo colete em brim, na cor azul marinho (conforme palheta de cores da marca da prefeitura) e cor verde limão com fecho de zíper (na mesma cor, de 9 mm de plástico injetado), gola em V, aba elástica na altura da cintura na parte de trás. Com 4 bolsos: dois superiores e dois inferiores (altura do peito) com portinholas e fechamento com velcro, e dois inferiores tipo faca (altura da cintura); com aplicações em alto relevo do tipo emborachado, conforme anexo II. CONFORME DESCRITO NO TERMO DE REFERÊNCIA		
Estado: MG	Cidade: Itajubá	Endereço: R DOUTOR AMERICO DE OLIVEIRA, 167
		Telefone: (35) 3622-4866
		Email: contabilex@contabilex.net

Preço (Compras Governamentais) 2: Média Saneada das Propostas Finais (TCU) R\$ 101,76

Inc. I Art. 5º da IN 65 de 07 de Julho de 2021

Órgão: FUNDO MUNICIPAL DE SAUDE DE NOVA IGUAÇU RJ **Data:** 29/09/2022 10:00
Modalidade: Pregão Eletrônico



Relatório gerado no dia 12/01/2023 09:05:21 (IP: 206.42.50.25)
 Código Validação: DLImfL2O8Pwh5qQPSIZkNMQJOV%2faW3SHE3%2b9lxsGxH0qHU8nPtm6WA%3d%3d
<http://www.bancodeprecos.com.br/CertificadoAutenticidade?token=DLImfL2O8Pwh5qQPSIZkNMQJOV%252faW3SHE3%252b9lxsGxH0qHU8nPtm6WA%253d%253d>

Objeto: Registro de preços para a contratação de empresa especializada na confecção e fornecimento de Equipamentos de Proteção Individuais (EPI) e confecção de uniformes para atender as necessidades dos servidores no âmbito da Superintendência de Vigilância Ambiental da SEMUS, onde se estima do quantitativo para o consumo de 12 meses, conforme descrito e especificado no Termo de Referência, anexo VIII do edital.

Descrição: Colete Identificação - Colete Identificação Material: Tecido, Tipo Tecido: Brim, Quantidade Bolsos: 4 (2 Superiores Frontais E 2 Inferiores Laterais), Cor: Verde, Tamanho: Sob Medida, Características Adicionais: Conforme Modelo Do Órgão

CatMat: 482286 - COLETE IDENTIFICAÇÃO, MATERIAL:TECIDO, TIPO TECIDO:BRIM, QUANTIDADE BOLSOS:4 (2 SUPERIORES FRONTAIS E 2 INFERIORES LATERAIS), CARACTERÍSTICAS ADICIONAIS:CONFORME MODELO DO ÓRGÃO, COR:VERDE, TAMANHO:SOB MEDIDA

SRP: SIM
 Identificação: NºPregão:532022 / UASG:460961
 Lote/Item: /78
 Ata: Link Ata
 Fonte: www.comprasgovernamentais.gov.br
 Quantidade: 55
 Unidade: Unidade
 UF: RJ

CNPJ RAZÃO SOCIAL DO FORNECEDOR VALOR DA PROPOSTA FINAL

38.425.816/0001-30 PROMIX COMERCIO E SERVICOS LTDA R\$ 76,41
 * VENCEDOR *

Marca: BG
 Fabricante: BG
 Modelo: COLETE BRIM

Descrição: COLETE em tecido BRIM: Vestimenta tipo colete em brim, na cor azul marinho (conforme palheta de cores da marca da prefeitura) e cor verde limão com fecho de zíper (na mesma cor, de 9 mm de plástico injetado), gola em V, aba elástica na altura da cintura na parte de trás. Com 4 bolsos: dois superiores e dois inferiores tipo boca (altura do peito) com portinholas e fechamento com velcro, e dois inferiores tipo boca (altura da cintura); com aplicações em alto relevo do tipo "emborrachado", conforme anexo II. CONFORME DESCRITO NO TERMO DE REFERÊNCIA;

Estado: RJ Cidade: Rio de Janeiro Endereço: AV DAS AMERICAS, 00500 Telefone: (21) 7007-4111 Email: contato@licitarj.com.br

41.481.994/0001-92 GENESIS CONFECOES LTDA R\$ 99,90

Marca: Gênesis
 Fabricante: Gênesis
 Modelo: Uniforme

Descrição: COLETE em tecido BRIM: Vestimenta tipo colete em brim, na cor azul marinho (conforme palheta de cores da marca da prefeitura) e cor verde limão com fecho de zíper (na mesma cor, de 9 mm de plástico injetado), gola em V, aba elástica na altura da cintura na parte de trás. Com 4 bolsos: dois superiores e dois inferiores tipo boca (altura do peito) com portinholas e fechamento com velcro, e dois inferiores tipo boca (altura da cintura); com aplicações em alto relevo do tipo emborrachado, conforme anexo II. CONFORME DESCRITO NO TERMO DE REFERÊNCIA

Estado: RJ Cidade: Rio de Janeiro Endereço: R GERALDO MARTINS OURIVIO, 170 Nome de Contato: Vania Telefone: (21) 3154-2401 Email: genesisrjcontato@gmail.com

03.851.189/0001-14 HABIB DECORACOES DE ITAJUBA LTDA R\$ 100,00

Marca: Santanense
 Fabricante: Habib Decorações
 Modelo: COLETE em tecido BRIM

Descrição: COLETE em tecido BRIM: Vestimenta tipo colete em brim, na cor azul marinho (conforme palheta de cores da marca da prefeitura) e cor verde limão com fecho de zíper (na mesma cor, de 9 mm de plástico injetado), gola em V, aba elástica na altura da cintura na parte de trás. Com 4 bolsos: dois superiores e dois inferiores tipo boca (altura do peito) com portinholas e fechamento com velcro, e dois inferiores tipo boca (altura da cintura); com aplicações em alto relevo do tipo emborrachado, conforme anexo II. CONFORME DESCRITO NO TERMO DE REFERÊNCIA

Estado: MG Cidade: Itajubá Endereço: R DOUTOR AMERICO DE OLIVEIRA, 167 Telefone: (35) 3622-4866 Email: contabilex@contabilex.net

00.177.445/0001-41 FARP INDUSTRIA DE ROUPAS LTDA R\$ 105,37

Marca: FARP
 Fabricante: FARP
 Modelo: COLETE

Descrição: Colete Identificação Material: Tecido, Tipo Tecido: Brim, Quantidade Bolsos: 4 (2 Superiores Frontais E 2 Inferiores Laterais), Cor: Verde, Tamanho: Sob Medida, Características Adicionais: Conforme Modelo Do Órgão

Estado: GO Cidade: Itumbiara Endereço: AV WASHINGTON LUIZ, 145 Nome de Contato: DAIANA Telefone: (64) 3432-8400 Email: sup.vendas@farp.com.br

Preço (Compras Governamentais) 3: Média Saneada das Propostas Finais (TCU) R\$ 89,97

Inc. I Art. 5º da IN 65 de 07 de Julho de 2021

Órgão: SUPERINTENDENCIA DO DESENV. DO NORDESTE
 SUPERINTENDENCIA DO DESENVOL. DO NORDESTE

Objeto: Aquisição de 12 (doze) coletes de identificação personalizados.

Data: 01/09/2022 00:00
 Modalidade: Dispensa de Licitação
 SRP: NÃO
 Identificação: Dispensa de Licitação Nº 24/2022 / UASG: 533014



Descrição: COLETE IDENTIFICAÇÃO - COLETE IDENTIFICAÇÃO, MATERIAL TECIDO, TIPO TECIDO BRIM, QUANTIDADE BOLSOS 4(2 SUPERIORES FRONTAIS E 2 INFERIORES LATERAIS), CARACTERÍSTICAS ADICIONAIS CONFORME MODELO DO ÓRGÃO, COR VERDE, TAMANHO SOB MEDIDA

CatMat: 482286 - COLETE IDENTIFICAÇÃO, MATERIAL:TECIDO, TIPO TECIDO:BRIM, QUANTIDADE BOLSOS:4 (2 SUPERIORES FRONTAIS E 2 INFERIORES LATERAIS), CARACTERÍSTICAS ADICIONAIS:CONFORME MODELO DO ÓRGÃO, COR VERDE, TAMANHO:SOB MEDIDA

Lote/Item: 1/1

Ata: N/A

Fonte: www.comprasgovernamentais.gov.br

Quantidade: 12

Unidade: Unidade

UF: PE



CNPJ RAZÃO SOCIAL DO FORNECEDOR VALOR DA PROPOSTA FINAL

38.045.206/0001-00 GISELLE EUGENIA DA COSTA FIGUEIREDO DE QUEIROZ 01376700603 R\$ 89,97
* VENCEDOR *

Marca: Marthan

Fabricante: Fabricante não informado

Descrição: COLETE IDENTIFICAÇÃO, MATERIAL TECIDO, TIPO TECIDO BRIM, QUANTIDADE BOLSOS 4(2 SUPERIORES FRONTAIS E 2 INFERIORES LATERAIS), CARACTERÍSTICAS ADICIONAIS CONFORME MODELO DO ÓRGÃO, COR VERDE, TAMANHO SOB MEDIDA

Estado: MG Cidade: Belo Horizonte Endereço: R VEREDINHA, 141 Telefone: (31) 9183-1119 Email: giselleangeli@hotmail.com

Preço (Compras Governamentais) 4: Média Saneada das Propostas Finais (TCU) R\$ 73,47

Inc. 1 Art. 5º da IN 65 de 07 de Julho de 2021

Órgão: SECRETARIA MUNICIPAL DE SAUDE DE CORURIBE

Data: 03/08/2022 09:30

Objeto: Registro de preço para futura e eventual AQUISIÇÃO DE FARDAMENTOS E EPI'S PARA ATENDER AS NECESSIDADES DA UP, AGENTES DE SAÚDE E ENDEMIAS DO MUNICÍPIO, visando suprir as necessidades da Secretaria de Saúde de Coruribe/AL.

Modalidade: Pregão Eletrônico

SRP: SIM

Identificação: NºPregão:42012022 / UASG:928660

Descrição: Colete identificação - Colete Identificação Material: Tecido , Tipo Tecido: Brim , Quantidade Bolsos: 4 (2 Superiores Frontais E 2 Inferiores Laterais) , Características Adicionais: Conforme Modelo Do Órgão , Cor: Verde , Tamanho: Sob Medida

Lote/Item: /12

Ata: Link Ata

Fonte: www.comprasgovernamentais.gov.br

CatMat: 482286 - COLETE IDENTIFICAÇÃO, MATERIAL:TECIDO, TIPO TECIDO:BRIM, QUANTIDADE BOLSOS:4 (2 SUPERIORES FRONTAIS E 2 INFERIORES LATERAIS), CARACTERÍSTICAS ADICIONAIS:CONFORME MODELO DO ÓRGÃO, COR:VERDE, TAMANHO:SOB MEDIDA

Quantidade: 300

Unidade: Unidade

UF: AL

CNPJ RAZÃO SOCIAL DO FORNECEDOR VALOR DA PROPOSTA FINAL

27.963.904/0001-79 JB COMERCIO E SERVICOS EIRELI R\$ 49,30
* VENCEDOR *

Marca: NORDESTE

Fabricante: NORDESTE

Modelo: OXFORD

Descrição: Colete Identificação Material: Tecido , Tipo Tecido: Brim , Quantidade Bolsos: 4 (2 Superiores Frontais E 2 Inferiores Laterais) , Características Adicionais: Conforme Modelo Do Órgão , Cor: Verde , Tamanho: Sob Medida

Estado: PB Cidade: João Pessoa Endereço: RUA DIOGENES CHIANCA, 651 Telefone: (83) 2179-8946 Email: jbservicos.licitacoes@gmail.com

10.242.466/0001-57 GHC UNIFORMES PROFISSIONAIS LTDA R\$ 50,00

Marca: GHC

Fabricante: GHC

Modelo: COLETE

Descrição: Colete identificação Material: Tecido , Tipo Tecido: Brim , Quantidade Bolsos: 4 (2 Superiores Frontais E 2 Inferiores Laterais) , Características Adicionais: Conforme Modelo Do Órgão , Cor: Verde , Tamanho: Sob Medida

Estado: MG Cidade: Rio Novo Endereço: R EZEQUIEL RIBEIRO GUIMARAES, 338 Telefone: (32) 3274-1506 Email: ghc@ghcuniformes.com.br

29.114.237/0001-85 MALU INDUSTRIA E COMERCIO DE EPI'S E PRODUTOS HOSPITALARES EIRELI R\$ 64,90

Marca: MALU

Fabricante: MALU

Modelo: COLETE OXFORD COM ESTAMPAS

Descrição: COLETE EM TECIDO OXFORD reforçado, quatro bolsos com tampa e fecho de velcro embutido na horizontal com logomarcas em silk nos 2 bolsos frontais acima destes e nas costas. Com zíper destacável para abertura frontal.



Relatório gerado no dia 12/01/2023 09:05:21 (IP: 206.42.50.25)

Código Validação: DLImFL2O8Pwh5qQPSfZkNMqJOV%2faW3SHE3%2b9ksGxH0qHU8nPtm6WA%3d%3d

http://www.bancoderepos.com.br/CertificadoAutenticidade?token=DLImFL2O8Pwh5qQPSfZkNMqJOV%252faW3SHE3%252b9ksGxH0qHU8nPtm6WA%253d%253d

CNPJ RAZÃO SOCIAL DO FORNECEDOR VALOR DA PROPOSTA FINAL

Estado: SC Cidade: Chapecó Endereço: R PEQUIM, 1121 Telefone: (49) 9138-0182 Email: maluindustria@gmail.com

00.157.094/0001-60 LICCS COMERCIO E SERVICOS DO VESTUARIO EIRELI R\$ 68,00

Marca: PRÓPRIA
Fabricante: FABRICAÇÃO PRÓPRIA
Modelo: COLETE
Descrição: COLETE EM TECIDO OXFORD reforçado, quatro bolsos com tampa e fecho de velcro embutido na horizontal com logomarcas em silk nos 2 bolsos frontais acima destes e nas costas. Com zíper destacável para abertura frontal.

Estado: AL Cidade: Maceió Endereço: LD GERALDO MELO DOS SANTOS, 246 Nome de Contato: João Paulo Nobre Lima Telefone: (82) 3033-3098 Email: liccscomercio@hotmail.com

07.045.994/0001-01 ROSILENE TONATTO SPAZZINI R\$ 80,00

Marca: PROTY
Fabricante: PROTY
Modelo: UNI
Descrição: COLETE EM TECIDO OXFORD reforçado, quatro bolsos com tampa e fecho de velcro embutido na horizontal com logomarcas em silk nos 2 bolsos frontais acima destes e nas costas. Com zíper destacável para abertura frontal.

Estado: RS Cidade: Erechim Endereço: R FREDERICO OZANAN, 83 Telefone: (54) 3520-3410 Email: morlass@morlass.com.br

03.177.123/0001-90 ALAIDE ALVES DOS SANTOS R\$ 80,00

Marca: primicias
Fabricante: primicias
Modelo: colete
Descrição: COLETE EM TECIDO OXFORD reforçado, quatro bolsos com tampa e fecho de velcro embutido na horizontal com logomarcas em silk nos 2 bolsos frontais acima destes e nas costas. Com zíper destacável para abertura frontal.

Estado: BA Cidade: Salvador Endereço: R LOURIVAL COSTA, 572 Telefone: (71) 3395-3015 Email: primiciasconfe@uol.com.br

18.114.016/0001-90 REAL DIGITAL SERVICOS E SOLUCOES EM TECNOLOGIA EIRELI R\$ 80,00

Marca: ofl
Fabricante: ofl
Modelo: uniforme
Descrição: Colete Identificação Material: Tecido , Tipo Tecido: Brim , Quantidade Bolsos: 4 (2 Superiores Frontais E 2 Inferiores Laterais) , Características Adicionais: Conforme Modelo Do Órgão , Cor: Verde , Tamanho: Sob Medida

Estado: GO Cidade: Goiânia Endereço: R OTTAWA, 612 Nome de Contato: LEANDRO Telefone: (62) 98421-7779 Email: realdigital@outlook.com

35.384.082/0001-08 F C DE CARVALHO CONFECÇÕES EIRELI R\$ 89,00

Marca: FC CONFECÇÕES
Fabricante: fc confecções
Modelo: FC
Descrição: Colete Identificação Material: Tecido , Tipo Tecido: Brim , Quantidade Bolsos: 4 (2 Superiores Frontais E 2 Inferiores Laterais) , Características Adicionais: Conforme Modelo Do Órgão , Cor: Verde , Tamanho: Sob Medida

Estado: AL Cidade: Delmiro Gouveia Endereço: RODOVIA AL 145. 3010 C Telefone: (82) 9953-0264 Email: flavianocalaca@hotmail.com

11.250.876/0001-02 CAMILA CRISTINA PEREIRA BARTOLINI R\$ 100,00

Marca: camila
Fabricante: camila
Modelo: 01/01
Descrição: Colete Identificação Material: Tecido , Tipo Tecido: Brim , Quantidade Bolsos: 4 (2 Superiores Frontais E 2 Inferiores Laterais) , Características Adicionais: Conforme Modelo Do Órgão , Cor: Verde , Tamanho: Sob Medida

Estado: MG Cidade: Barroso Endereço: AV PREFEITO GENESIO GRACANO, 469 Nome de Contato: Camila Cristina Pereira Telefone: (32) 3351-1842 Email: wnuniformes@yahoo.com.br

03.851.189/0001-14 HABIB DECORACOES DE ITAJUBA LTDA R\$ 200,00

Marca: Rozak
Fabricante: Habib Decorações
Modelo: COLETE EM TECIDO OXFORD
Descrição: COLETE EM TECIDO OXFORD reforçado, quatro bolsos com tampa e fecho de velcro embutido na horizontal com logomarcas em silk nos 2 bolsos frontais acima destes e nas costas. Com zíper destacável para abertura frontal.

Estado: MG Cidade: Itajubá Endereço: R DOUTOR AMERICO DE OLIVEIRA, 167 Telefone: (35) 3622-4866 Email: contabilex@contabilex.net





Item 2: Colete Identificação Material: Tecido Tipo Tecido: Brim; Quantidade Bolsos: 4 Cor: Cinza Com logomarca da Prefeitura Municipal por sublimação. Tamanho: M CATMAT : 482286

Preço Estimado: R\$ 98,62 (un) Percentual: - Preço Estimado Calculado: R\$ 98,62 Média dos Preços Obtidos: R\$ 98,62

Quantidade	Descrição	Observação
2 Unidades	Colete Identificação Material: Tecido Tipo Tecido: Brim; Quantidade Bolsos: 4 (2 Superiores Frontais E 2 Inferiores Laterais); Características Adicionais: Conforme Modelo Do Órgão; Cor: Cinza Com logomarca da Prefeitura Municipal por sublimação. Tamanho: M CATMAT : 482286	

Preço (Compras Governamentais) 1: Média Saneada das Propostas Finais (TCU)

R\$ 93,61

Inc. I Art. 5º da IN 65 de 07 de Julho de 2021

Órgão: FUNDO MUNICIPAL DE SAUDE DE NOVA IGUAÇU RJ	Data: 29/09/2022 10:00
Objeto: Registro de preços para a contratação de empresa especializada na confecção e fornecimento de Equipamentos de Proteção Individuais (EPI) e confecção de uniformes para atender as necessidades dos servidores no âmbito da Superintendência de Vigilância Ambiental da SEMUS, onde se estima do quantitativo para o consumo de 12 meses, conforme descrito e especificado no Termo de Referência, anexo VIII do edital..	Modalidade: Pregão Eletrônico
	SRP: SIM
	Identificação: N°Pregão:532022 / UASG:460961
	Lote/Item: /74
	Ata: Link Ata
	Fonte: www.comprasgovernamentais.gov.br
Descrição: Colete Identificação - Colete Identificação Material: Tecido, Tipo Tecido: Brim, Quantidade Bolsos: 4 (2 Superiores Frontais E 2 Inferiores Laterais), Cor: Verde, Tamanho: Sob Medida, Características Adicionais: Conforme Modelo Do Órgão	Quantidade: 200
CatMat: 482286 - COLETE IDENTIFICAÇÃO, MATERIAL:TECIDO, TIPO TECIDO:BRIM, QUANTIDADE BOLSOS:4 (2 SUPERIORES FRONTAIS E 2 INFERIORES LATERAIS), CARACTERÍSTICAS ADICIONAIS:CONFORME MODELO DO ÓRGÃO, COR VERDE, TAMANHO:SOB MEDIDA	Unidade: Unidade
	UF: RJ

CNPJ RAZÃO SOCIAL DO FORNECEDOR VALOR DA PROPOSTA FINAL

38.425.816/0001-30 PROMIX COMERCIO E SERVICOS LTDA R\$ 76,41
* VENCEDOR *

Marca: BG

Fabricante: BG

Modelo: COLETE BRIM

Descrição: COLETE em tecido BRIM: Vestimenta tipo colete em brim, na cor azul marinho (conforme palheta de cores da marca da prefeitura) e cor verde limão com fecho de zíper (na mesma cor, de 9 mm de plástico injetado), gola em V, aba elástica na altura da cintura na parte de trás. Com 4 bolsos: dois superiores e hapados (altura do peito) com portinholas e fechamento com velcro, e dois inferiores tipo faca (altura da cintura); com aplicações em alto relevo do tipo "emborachado", conforme anexo II. CONFORME DESCRITO NO TERMO DE REFERÊNCIA:

Estado:	Cidade:	Endereço:	Telefone:	Email:
RJ	Rio de Janeiro	AV DAS AMERICAS, 00500	(21) 7007-4111	contato@licitarj.com.br

00.177.445/0001-41 FARP INDUSTRIA DE ROUPAS LTDA R\$ 80,94

Marca: FARP

Fabricante: FARP

Modelo: COLETE

Descrição: Colete Identificação Material: Tecido, Tipo Tecido: Brim, Quantidade Bolsos: 4 (2 Superiores Frontais E 2 Inferiores Laterais), Cor: Verde, Tamanho: Sob Medida, Características Adicionais: Conforme Modelo Do Órgão

Estado:	Cidade:	Endereço:	Nome de Contato:	Telefone:	Email:
GO	Itumbiara	AV WASHINGTON LUIZ, 145	DAIANA	(64) 3432-8400	sup.vendas@farp.com.br

41.481.994/0001-92 GENESIS CONFECÇOES LTDA R\$ 99,90

Marca: Gênesis

Fabricante: Gênesis

Modelo: Uniforme

Descrição: COLETE em tecido BRIM: Vestimenta tipo colete em brim, na cor azul marinho (conforme palheta de cores da marca da prefeitura) e cor verde limão com fecho de zíper (na mesma cor, de 9 mm de plástico injetado), gola em V, aba elástica na altura da cintura na parte de trás. Com 4 bolsos: dois superiores e hapados (altura do peito) com portinholas e fechamento com velcro, e dois inferiores tipo faca (altura da cintura)

Estado:	Cidade:	Endereço:	Nome de Contato:	Telefone:	Email:
RJ	Rio de Janeiro	R GERALDO MARTINS OURIVIO, 170	Vania	(21) 3154-2401	genesisrjcontato@gmail.com

03.851.189/0001-14 HABIB DECORACOES DE ITAJUBA LTDA R\$ 100,00



Relatório gerado no dia 12/01/2023 09:05:21 (IP: 206.42.50.25)

Código Validação: DLImfL2O8Pwh5qQPSfZkNMqJOV%2faW3SHE3%2b9bsGxH0qHU8nPtm6WA%3d%3d

http://www.bancodeprecos.com.br/CertificadoAutenticidade?token=DLImfL2O8Pwh5qQPSfZkNMqJOV%252faW3SHE3%252b9bsGxH0qHU8nPtm6WA%253d%253d

CNPJ RAZÃO SOCIAL DO FORNECEDOR VALOR DA PROPOSTA FINAL

Marca: Santanense
 Fabricante: Habib Decorações
 Modelo: COLETE em tecido BRIM
 Descrição: COLETE em tecido BRIM. Vestimenta tipo colete em brim, na cor azul marinho (conforme palheta de cores da marca da prefeitura) e cor verde limão com fecho de zíper (na mesma cor, de 9 mm de plástico injetado), gola em V, aba elástica na altura da cintura na parte de trás. Com 4 bolsos: dois superiores e dois inferiores tipo boca (altura do peito) com portinholas e fechamento com velcro, e dois inferiores tipo boca (altura da cintura); com aplicações em alto relevo do tipo emborrachado, conforme anexo II. CONFORME DESCRITO NO TERMO DE REFERÊNCIA;



Estado: MG Cidade: Itajubá Endereço: R DOUTOR AMERICO DE OLIVEIRA, 167 Telefone: (35) 3622-4866 Email: contabilex@contabilex.net

Preço (Compras Governamentais) 2: Média Saneada das Propostas Finais (TCU) R\$ 101,76
 Inc. I Art. 5º da IN 65 de 07 de Julho de 2021

Órgão: FUNDO MUNICIPAL DE SAUDE DE NOVA IGUAÇU RJ Data: 29/09/2022 10:00
 Objeto: Registro de preços para a contratação de empresa especializada na confecção e fornecimento de Equipamentos de Proteção Individuais (EPI) e confecção de uniformes para atender as necessidades dos servidores no âmbito da Superintendência de Vigilância Ambiental da SEMUS, onde se estima do quantitativo para o consumo de 12 meses, conforme descrito e especificado no Termo de Referência, anexo VIII do edital. Modalidade: Pregão Eletrônico SRP: SIM Identificação: N°Pregão:532022 / UASG:460961 Lote/Item: /79 Ata: Link Ata Fonte: www.comprasgovernamentais.gov.br Quantidade: 42 Unidade: Unidade UF: RJ

Descrição: Colete Identificação - Colete Identificação Material: Tecido, Tipo Tecido: Brim, Quantidade Bolsos: 4 (2 Superiores Frontais E 2 Inferiores Laterais), Cor: Verde Tamanho: Sob Medida, Características Adicionais: Conforme Modelo Do Órgão

CatMat: 482286 - COLETE IDENTIFICAÇÃO, MATERIAL:TECIDO, TIPO TECIDO:BRIM, QUANTIDADE BOLSOS:4 (2 SUPERIORES FRONTAIS E 2 INFERIORES LATERAIS), CARACTERÍSTICAS ADICIONAIS:CONFORME MODELO DO ÓRGÃO, COR:VERDE, TAMANHO:SOB MEDIDA

CNPJ RAZÃO SOCIAL DO FORNECEDOR VALOR DA PROPOSTA FINAL

38.425.816/0001-30 PROMIX COMERCIO E SERVICOS LTDA R\$ 76,41
 * VENCEDOR *

Marca: BG
 Fabricante: BG
 Modelo: COLETE BRIM
 Descrição: COLETE em tecido BRIM. Vestimenta tipo colete em brim, na cor azul marinho (conforme palheta de cores da marca da prefeitura) e cor verde limão com fecho de zíper (na mesma cor, de 9 mm de plástico injetado), gola em V, aba elástica na altura da cintura na parte de trás. Com 4 bolsos: dois superiores e dois inferiores tipo boca (altura do peito) com portinholas e fechamento com velcro, e dois inferiores tipo boca (altura da cintura); com aplicações em alto relevo do tipo "emborrachado", conforme anexo II. CONFORME DESCRITO NO TERMO DE REFERÊNCIA;

Estado: RJ Cidade: Rio de Janeiro Endereço: AV DAS AMERICAS, 00500 Telefone: (21) 7007-4111 Email: contato@licitarj.com.br

41.481.994/0001-92 GENESIS CONFECOES LTDA R\$ 99,90

Marca: Gênesis
 Fabricante: Gênesis
 Modelo: Uniforme
 Descrição: COLETE em tecido BRIM. Vestimenta tipo colete em brim, na cor azul marinho (conforme palheta de cores da marca da prefeitura) e cor verde limão com fecho de zíper (na mesma cor, de 9 mm de plástico injetado), gola em V, aba elástica na altura da cintura na parte de trás. Com 4 bolsos: dois superiores e dois inferiores tipo boca (altura do peito) com portinholas e fechamento com velcro, e dois inferiores tipo boca (altura da cintura); com aplicações em alto relevo do tipo "emborrachado", conforme anexo II. CONFORME DESCRITO NO TERMO DE REFERÊNCIA;

Estado: RJ Cidade: Rio de Janeiro Endereço: R GERALDO MARTINS OURIVIO, 170 Nome de Contato: Vania Telefone: (21) 3154-2401 Email: genesisrjcontato@gmail.com

03.851.189/0001-14 HABIB DECORACOES DE ITAJUBA LTDA R\$ 100,00

Marca: Santanense
 Fabricante: Habib Decorações
 Modelo: COLETE em tecido BRIM
 Descrição: COLETE em tecido BRIM. Vestimenta tipo colete em brim, na cor azul marinho (conforme palheta de cores da marca da prefeitura) e cor verde limão com fecho de zíper (na mesma cor, de 9 mm de plástico injetado), gola em V, aba elástica na altura da cintura na parte de trás. Com 4 bolsos: dois superiores e dois inferiores tipo boca (altura do peito) com portinholas e fechamento com velcro, e dois inferiores tipo boca (altura da cintura); com aplicações em alto relevo do tipo emborrachado, conforme anexo II. CONFORME DESCRITO NO TERMO DE REFERÊNCIA;

Estado: MG Cidade: Itajubá Endereço: R DOUTOR AMERICO DE OLIVEIRA, 167 Telefone: (35) 3622-4866 Email: contabilex@contabilex.net





CNPJ	RAZÃO SOCIAL DO FORNECEDOR	VALOR DA PROPOSTA FINAL
00.177.445/0001-41	FARP INDUSTRIA DE ROUPAS LTDA	R\$ 105,37
Marca: FARP Fabricante: FARP Modelo: COLETE Descrição: Colete Identificação Material: Tecido , Tipo Tecido: Brim , Quantidade Bolsos: 4 (2 Superiores Frontais E 2 Inferiores Laterais) , Cor: Verde , Tamanho: Sob Medida , Características Adicionais: Conforme Modelo Do Órgão		
Estado: GO	Cidade: Itumbiara Endereço: AV WASHINGTON LUIZ, 145	Nome de Contato: DAIANA Telefone: (64) 3432-8400 Email: sup.vendas@farp.com.br

Preço (Compras Governamentais) 3: Média Saneada das Propostas Finais (TCU) R\$ 111,63

Inc. I Art. 5º da IN 65 de 07 de Julho de 2021

Órgão: PREFEITURA MUNICIPAL DE SANTO ANTONIO DO SUDOESTE	Data: 31/08/2022 09:00
Objeto: Aquisição de Equipamentos de Proteção Individual (EPIs) para todos os trabalhadores de saúde lotados na Secretaria Municipal de Saúde.	Modalidade: Pregão Eletrônico
Descrição: Colete identificação - Colete Identificação Material: Tecido , Tipo Tecido: Brim , Quantidade Bolsos: 4 (2 Superiores Frontais E 2 Inferiores Laterais) , Características Adicionais: Conforme Modelo Do Órgão , Cor: Verde , Tamanho: Sob Medida	SRP: NÃO
CatMat: 482286 - COLETE IDENTIFICAÇÃO, MATERIAL:TECIDO, TIPO TECIDO:BRIM, QUANTIDADE BOLSOS:4 (2 SUPERIORES FRONTAIS E 2 INFERIORES LATERAIS), CARACTERÍSTICAS ADICIONAIS:CONFORME MODELO DO ÓRGÃO, COR:VERDE, TAMANHO:SOB MEDIDA	Identificação: NºPregão:632022 / UASG:987857
	Lote/Item: /12
	Ata: Link Ata
	Fonte: www.comprasgovernamentais.gov.br
	Quantidade: 10
	Unidade: Unidade
	UF: PR

CNPJ	RAZÃO SOCIAL DO FORNECEDOR	VALOR DA PROPOSTA FINAL
------	----------------------------	-------------------------

04.584.756/0001-86	FACCINA DALTORA EQUIP. SEGURANCA LTDA	R\$ 109,90
--------------------	---------------------------------------	------------

* VENCEDOR *

Marca: MARCA PRÓPRIA Fabricante: MARCA PRÓPRIA Modelo: SEM MANGA Descrição: COLETE sem gola e sem manga, confeccionado em tecido brim leve, com fechamento frontal em zíper na mesma cor do tecido, com dois bolsos frontais com lapela e prega na parte inferior frontal e um bolso na parte superior frontal, bordado na parte frontal e costal conforme modelo fornecido pela secretaria de saúde.??Bordado com no mínimo 6 cores.??		
Estado: SC	Cidade: Lages Endereço: R RUA HUMBERTO DE CAMPOS, 836	Nome de Contato: NILCEIA Telefone: (49) 3224-1631 Email: licitacoes.faccina@hotmail.com

07.045.994/0001-01	ROSILENE TONATTO SPAZZINI	R\$ 110,00
--------------------	---------------------------	------------

Marca: PROTY Fabricante: PROTY Modelo: UNI Descrição: COLETE sem gola e sem manga, confeccionado em tecido brim leve, com fechamento frontal em zíper na mesma cor do tecido, com dois bolsos frontais com lapela e prega na parte inferior frontal e um bolso na parte superior frontal, bordado na parte frontal e costal conforme modelo fornecido pela secretaria de saúde.??Bordado com no mínimo 6 cores.??		
Estado: RS	Cidade: Erechim Endereço: R FREDERICO OZANAN, 83	Telefone: (54) 3520-3410 Email: morlass@morlass.com.br

30.546.510/0001-20	PAULO ROBERTO MACEDO DE MATTOS CONFECÇOES EIRELI	R\$ 115,00
--------------------	--	------------

Marca: VV Fabricante: VV Modelo: CONFORME EDITAL Descrição: Colete sem gola, sem manga, tecido brim leve, com fechamento frontal em zíper, bordado com no mínimo 6 cores.		
Estado: SP	Cidade: Ribeirão Preto Endereço: RUA FREI CANECA, 655	Telefone: (16) 3979-1919 Email: paulo@viceversasp.com.br

03.851.189/0001-14	HABIB DECORACOES DE ITAJUBA LTDA	R\$ 130,00
--------------------	----------------------------------	------------

Marca: Santanense Fabricante: Habib Decorações Modelo: COLETE sem gola e sem manga Descrição: COLETE IDENTIFICAÇÃO, MATERIAL TECIDO, TIPO TECIDO BRIM, QUANTIDADE BOLSOS 4 (2 SUPERIORES FRONTAIS E 2 INFERIORES LATERAIS), CARACTERÍSTICAS ADICIONAIS CONFORME MODELO DO ÓRGÃO, COR VERDE, TAMANHO SOB MEDIDA		
Estado: MG	Cidade: Itajubá Endereço: R DOUTOR AMERICO DE OLIVEIRA, 167	Telefone: (35) 3622-4866 Email: contabilex@contabilex.net



Preço (Compras Governamentais) 4: Média Saneada das Propostas Finais (TCU)

R\$ 87,47

Inc. I Art. 5º da IN 65 de 07 de Julho de 2021



Órgão: PREFEITURA MUNICIPAL DE FORMOSA DO OESTE
Data: 15/06/2022 09:00
Objeto: REGISTRO DE PREÇOS para contratação de empresa especializada do ramo, para confecção de uniformes e calçados para as diversas secretarias do Município de Formosa do Oeste - PR.
Modalidade: Pregão Eletrônico
SRP: SIM
Identificação: NºPregão:252022 / UASG:987561
Lote/Item: /47
Ata: [Link Ata](#)
Fonte: www.comprasgovernamentais.gov.br
CatMat: 482286 - COLETE IDENTIFICAÇÃO, MATERIAL:TECIDO, TIPO:TECIDO:BRIM, QUANTIDADE BOLSOS:4 (2 SUPERIORES FRONTAIS E 2 INFERIORES LATERAIS), CARACTERÍSTICAS ADICIONAIS:CONFORME MODELO DO ÓRGÃO, COR:VERDE, TAMANHO:SOB MEDIDA
Quantidade: 52
Unidade: Unidade
UF: PR

CNPJ RAZÃO SOCIAL DO FORNECEDOR VALOR DA PROPOSTA FINAL

11.926.343/0001-06 FOCO UNIFORMES-SPORTS LTDA R\$ 50,00
 * VENCEDOR *

Marca: PRÓPRIA
 Fabricante: PRÓPRIA
 Modelo: COLETE
 Descrição: COLETE DE BRIM: Cor: Azul Marinho (ACS) e Verde escuro (ACE). Colete de brim Cor Azul Marinho ou Verde escuro, pespontos com linha no mesmo tom e gola em tecido duplo, zíper de 9 mm, de plástico injetado, na cor azul marinho/caqui do mesmo tom do tecido, com 02 bolsos frontais, na altura do peito, no bolso do lado esquerdo deverá conter o brasão da Prefeitura Municipal e escrito abaixo do brasão Secretaria Municipal de Saúde, no bolso do lado direito deverá conter o símbolo do SUS e nas costas do colete a escrita: "Agente Comunitário de Saúde" (para os ACS) ou "Agente de Combate às Endemias" (para os ACE). VALIDADE DA PROPOSTA: 60 (sessenta) dias, a contar da data de sua apresentação. PRAZO DE ENTREGA: Conforme estabelecido no edital e seus anexos. PRAZO DE PAGAMENTO: até 30 (trinta) dias, contados do recebimento da Nota Fiscal/Fatura. LOCAL DE ENTREGA: Conforme estabelecido no edital e seus anexos. VIGÊNCIA: 12 (doze) meses. GARANTIA: 12 (doze) meses. Declaro estar ciente, e concordar com todas as condições do edital e seus anexos. Declaro também que no valor ofertado estão inclusos todas as despesas que influam nos custos, tais como: custos de transporte, seguro e frete, tributos (impostos, taxas, e molimentos, contribuições fiscais e parafiscais), obrigações sociais, trabalhistas, fiscais, encargos comerciais ou de qualquer natureza e todos os ônus diretos; Declaro ainda que, os materiais serão ser novos, de boa qualidade e atender aos padrões de mercado, de acordo com as normas da ASSOCIAÇÃO BRASILEIRA DE NORMAS TÉCNICAS - ABNT, INSTITUTO NACIONAL DE METROLOGIA, NORMALIZAÇÃO E QUALIDADE INDUSTRIAL - INMETRO, entre outros ÓRGÃOS ESPECIALIZADOS.
 Estado: PR Cidade: Goioerê Endereço: AV DEZENOVE DE AGOSTO, 557 Telefone: (44) 9936-5605 Email: unifoco@hotmail.com

29.114.237/0001-85 MALU INDUSTRIA E COMERCIO DE EPI'S E PRODUTOS HOSPITALARES EIRELI R\$ 78,20

Marca: MALU
 Fabricante: MALU
 Modelo: COLETE BRIM COM ZÍPER E BORDADOS
 Descrição: COLETE DE BRIM: Cor: Azul Marinho (ACS) e Verde escuro (ACE). Colete de brim Cor Azul Marinho ou Verde escuro, pespontos com linha no mesmo tom e gola em tecido duplo, zíper de 9 mm, de plástico injetado, na cor azul marinho/caqui do mesmo tom do tecido, com 02 bolsos frontais, na altura do peito, no bolso do lado esquerdo deverá conter o brasão da Prefeitura Municipal e escrito abaixo do brasão Secretaria Municipal de Saúde, no bolso do lado direito deverá conter o símbolo do SUS e nas costas do colete a escrita: "Agente Comunitário de Saúde" (para os ACS) ou "Agente de Combate às Endemias" (para os ACE).
 Estado: SC Cidade: Chapecó Endereço: R PEQUIM, 1121 Telefone: (49) 9138-0182 Email: maluindustria@gmail.com

10.242.466/0001-57 GHC UNIFORMES PROFISSIONAIS LTDA R\$ 78,38

Marca: GHC
 Fabricante: GHC
 Modelo: COLETE
 Descrição: Colete Identificação Material: Tecido , Tipo Tecido: Brim , Quantidade Bolsos: 4 (2 Superiores Frontais E 2 Inferiores Laterais) , Características Adicionais: Conforme Modelo Do Órgão , Cor: Verde , Tamanho: Sob Medida
 Estado: MG Cidade: Rio Novo Endereço: R EZEQUIEL RIBEIRO GUIMARAES, 338 Telefone: (32) 3274-1506 Email: ghc@ghcuniformes.com.br

28.683.271/0001-08 C.H.QUEIROZ PECAS E ACESSORIOS EIRELI R\$ 78,90

Marca: GRANADA
 Fabricante: GRANADA
 Modelo: COLETE
 Descrição: Colete Identificação Material: Tecido , Tipo Tecido: Brim , Quantidade Bolsos: 4 (2 Superiores Frontais E 2 Inferiores Laterais) , Características Adicionais: Conforme Modelo Do Órgão , Cor: Verde , Tamanho: Sob Medida
 Estado: PR Cidade: São José dos Pinhais Endereço: R ALCIDES MUNHOZ NETO, 206 Telefone: (41) 3556-5122 Email: contato@chqueiroz.com.br



CNPJ

RAZÃO SOCIAL DO FORNECEDOR

VALOR DA PROPOSTA FINAL

05.508.941/0001-54 G. BERGAMASCO & GUILHERME LTDA

R\$ 79,90

Marca: PONTO DOS UNIFORMES

Fabricante: PONTO DOS UNIFORMES

Modelo: COLETE DE BRIM

Descrição: COLETE DE BRIM: Cor: Azul Marinho (ACS) e Verde escuro (ACE). Colete de brim Cor Azul Marinho ou Verde escuro, pespontos com linha no mesmo tom e gola em tecido duplo, zíper de 9 mm, de plástico injetado, na cor azul marinho/caqui do mesmo tom do tecido, com 02 bolsos frontais, na altura do peito, no bolso do lado esquerdo deverá conter o brasão da Prefeitura Municipal e escrito abaixo do brasão Secretaria Municipal de Saúde, no bolso do lado direito dev

erá conter o símbolo do SUS e nas costas do colete a escrita: "Agente Comunitário de Saúde" (para os ACS) ou "Agente de Combate às Endemias" (para os ACE)

MARCA: PONTO DOS UNIFORMES MODELO: COLETE DE BRIM FABRICANTE: PONTO DOS UNIFORMES

Estado:	Cidade:	Endereço:	Nome de Contato:	Telefone:	Email:
PR	Maringá	AV GOVERNADOR PARIGOT DE SOUZA, 554	GIOVANA	(44) 3031-1612	atendimento@pontodosuniformes.com.br

30.978.041/0001-18 E. P. FABICHACKI SAGGIN - UNIFORMES

R\$ 80,00

Marca: SAGGIN UNIFORMES

Fabricante: SAGGIN UNIFORMES

Modelo: CONFORME EDITAL

Descrição: COLETE DE BRIM: Cor: Azul Marinho (ACS) e Verde escuro (ACE). Colete de brim Cor Azul Marinho ou Verde escuro, pespontos com linha no mesmo tom e gola em tecido duplo, zíper de 9 mm, de plástico injetado, na cor azul marinho/caqui do mesmo tom do tecido, com 02 bolsos frontais, na altura do peito, no bolso do lado esquerdo deverá conter o brasão da Prefeitura Municipal e escrito abaixo do brasão Secretaria Municipal de Saúde, no bolso do lado direito dev

erá conter o símbolo do SUS e nas costas do colete a escrita: "Agente Comunitário de Saúde" (para os ACS) ou "Agente de Combate às Endemias" (para os ACE)

Estado:	Cidade:	Endereço:	Telefone:	Email:
PR	Nova Aurora	R RM UM - ESTRADA MELISSA, SN	(45) 3243-1596	malhariasaggin@gmail.com

20.763.022/0001-10 P. I. SILVA & ROSA LTDA -

R\$ 95,37

Marca: C. ROSA

Fabricante: C. ROSA

Modelo: C. ROSA

Descrição: COLETE DE BRIM: Cor: Azul Marinho (ACS) e Verde escuro (ACE). Colete de brim Cor Azul Marinho ou Verde escuro, pespontos com linha no mesmo tom e gola em tecido duplo, zíper de 9 mm, de plástico injetado, na cor azul marinho/caqui do mesmo tom do tecido, com 02 bolsos frontais, na altura do peito, no bolso do lado esquerdo deverá conter o brasão da Prefeitura Municipal e escrito abaixo do brasão Secretaria Municipal de Saúde, no bolso do lado direito dev

erá conter o símbolo do SUS e nas costas do colete a escrita: "Agente Comunitário de Saúde" (para os ACS) ou "Agente de Combate às Endemias" (para os ACE)

Estado:	Cidade:	Endereço:	Telefone:
PR	Cascavel	R BELEM, 1690	(45) 3037-1062

27.743.380/0001-00 ANDRE ANTONIO SABINO

R\$ 104,00

Marca: MARCA PRÓPRIA

Fabricante: MARCA PRÓPRIA

Modelo: CONFORME DESCRITIVO DO EDITAL

Descrição: Colete Identificação Material: Tecido , Tipo Tecido: Brim , Quantidade Bolsos: 4 (2 Superiores Frontais E 2 Inferiores Laterais) , Características Adicionais: Conforme Modelo Do Órgão , Cor: Verde , Tamanho: Sob Medida

Estado:	Cidade:	Endereço:	Nome de Contato:	Telefone:	Email:
PR	Francisco Beltrão	R ELIAS SCALCO, 327	ANDRÉ	(46) 3524-6008	sabinofb@hotmail.com

21.315.653/0001-30 QUALITY ACESSORIOS LTDA

R\$ 105,00

Marca: QUALITY

Fabricante: QUALITY

Modelo: Colete identificação

Descrição: COLETE DE BRIM: Cor: Azul Marinho (ACS) e Verde escuro (ACE). Colete de brim Cor Azul Marinho ou Verde escuro, pespontos com linha no mesmo tom e gola em tecido duplo, zíper de 9 mm, de plástico injetado, na cor azul marinho/caqui do mesmo tom do tecido, com 02 bolsos frontais, na altura do peito, no bolso do lado esquerdo deverá conter o brasão da Prefeitura Municipal e escrito abaixo do brasão Secretaria Municipal de Saúde, no bolso do lado direito dev

erá conter o símbolo do SUS e nas costas do colete a escrita: "Agente Comunitário de Saúde" (para os ACS) ou "Agente de Combate às Endemias" (para os ACE)

Estado:	Cidade:	Endereço:	Nome de Contato:	Telefone:	Email:
PR	Londrina	R SERRA DA CANASTRA, 32	PATRICIA	(43) 3026-1561	patricia@gruposmartseg.com.br

03.851.189/0001-14 HABIB DECORACOES DE ITAJUBA LTDA

R\$ 120,00

Marca: Santanese

Fabricante: Habib Decorações

Modelo: COLETE DE BRIM

Descrição: COLETE DE BRIM: Cor: Azul Marinho (ACS) e Verde escuro (ACE). Colete de brim Cor Azul Marinho ou Verde escuro, pespontos com linha no mesmo tom e gola em tecido duplo, zíper de 9 mm, de plástico injetado, na cor azul marinho/caqui do mesmo tom do tecido, com 02 bolsos frontais, na altura do peito, no bolso do lado esquerdo deverá conter o brasão da Prefeitura Municipal e escrito abaixo do brasão Secretaria Municipal de Saúde, no bolso do lado direito dev

erá conter o símbolo do SUS e nas costas do colete a escrita: Agente Comunitário de Saúde (para os ACS) ou Agente de Combate às Endemias (para os ACE).

Estado:	Cidade:	Endereço:	Telefone:	Email:
MG	Itajubá	R DOUTOR AMERICO DE OLIVEIRA, 167	(35) 3622-4866	contabilex@contabilex.net



Relatório gerado no dia 12/01/2023 09:05:21 (IP: 206.42.50.25)

Codigo Validação: DLmflL2O8Pwh5qQPSfZKNMQjOV%2raW3SHE3%2b9ksGxH0qHU8nPtm6WA%3d%3d

http://www.bancoderepos.com.br/CertificadoAutenticidade?token=DLmflL2O8Pwh5qQPSfZKNMQjOV%252faW3SHE3%252b9ksGxH0qHU8nPtm6WA%253d%253d

Item 3: Colete Identificação Material: Tecido Tipo Tecido: Brim; Quantidade Bolsos: 4 Cor: Cinza. Com logomarca da Prefeitura Municipal por sublimação Tamanho: G. CATMAT : 482286

Preço Estimado: R\$ 99,24 (un)

Percentual: -

Preço Estimado Calculado: R\$ 99,24

Média dos Preços Obtidos: R\$ 99,24

Quantidade	Descrição	Observação
6 Unidades	Colete Identificação Material: Tecido Tipo Tecido: Brim; Quantidade Bolsos: 4 (2 Superiores Frontais E 2 Inferiores Laterais); Características Adicionais: Conforme Modelo Do Órgão; Cor: Cinza. Com logomarca da Prefeitura Municipal por sublimação Tamanho: G. CATMAT : 482286	

Preço (Compras Governamentais) 1: Média Saneada das Propostas Finais (TCU)

R\$ 101,76

Insc. Art. 5º da IN 65 de 07 de Julho de 2021

Órgão: FUNDO MUNICIPAL DE SAUDE DE NOVA IGUAÇU RJ

Data: 29/09/2022 10:00

Objeto: Registro de preços para a contratação de empresa especializada na confecção e fornecimento de Equipamentos de Proteção Individuais (EPI) e confecção de uniformes para atender as necessidades dos servidores no âmbito da Superintendência de Vigilância Ambiental da SEMUS, onde se estima do quantitativo para o consumo de 12 meses, conforme descrito e especificado no Termo de Referência, anexo VIII do edital.

Modalidade: Pregão Eletrônico

SRP: SIM

Identificação: N°Pregão:532022 / UASG:460961

Lote/Item: /78

Ata: [Link Ata](#)

Fonte: www.comprasgovernamentais.gov.br

Quantidade: 55

Unidade: Unidade

UF: RJ

Descrição: Colete Identificação - Colete Identificação Material: Tecido, Tipo Tecido: Brim, Quantidade Bolsos: 4 (2 Superiores Frontais E 2 Inferiores Laterais), Cor: Verde, Tamanho: Sob Medida, Características Adicionais: Conforme Modelo Do Órgão

CatMat: 482286 - COLETE IDENTIFICAÇÃO, MATERIAL:TECIDO, TIPO TECIDO:BRIM, QUANTIDADE BOLSOS:4 (2 SUPERIORES FRONTAIS E 2 INFERIORES LATERAIS), CARACTERÍSTICAS ADICIONAIS:CONFORME MODELO DO ÓRGÃO, COR:VERDE, TAMANHO:SOB MEDIDA

CNPJ

RAZÃO SOCIAL DO FORNECEDOR

VALOR DA PROPOSTA FINAL

38.425.816/0001-30

PROMIX COMERCIO E SERVICOS LTDA

R\$ 76,41

* VENCEDOR *

Marca: BG

Fabricante: BG

Modelo: COLETE BRIM

Descrição: COLETE em tecido BRIM: Vestimenta tipo colete em brim, na cor azul marinho (conforme palheta de cores da marca da prefeitura) e cor verde limão com fecho de zíper (na mesma cor, de 9 mm de plástico injetado), gola em V, aba elástica na altura da cintura na parte de trás. Com 4 bolsos: dois superiores e dois inferiores (altura do peito) com portinholas e fechamento com velcro, e dois inferiores tipo faca (altura da cintura); com aplicações em alto relevo do tipo "emborachado", conforme anexo II. CONFORME DESCRITO NO TERMO DE REFERÊNCIA;

Estado:

RJ

Cidade:

Rio de Janeiro

Endereço:

AV DAS AMERICAS, 00500

Telefone:

(21) 7007-4111

Email:

contato@licitarj.com.br

41.481.994/0001-92

GENESIS CONFECOES LTDA

R\$ 99,90

Marca: Gênesis

Fabricante: Gênesis

Modelo: Uniforme

Descrição: COLETE em tecido BRIM: Vestimenta tipo colete em brim, na cor azul marinho (conforme palheta de cores da marca da prefeitura) e cor verde limão com fecho de zíper (na mesma cor, de 9 mm de plástico injetado), gola em V, aba elástica na altura da cintura na parte de trás. Com 4 bolsos: dois superiores e dois inferiores (altura do peito) com portinholas e fechamento com velcro, e dois inferiores tipo faca (altura da cintura)

Estado:

RJ

Cidade:

Rio de Janeiro

Endereço:

R GERALDO MARTINS OURIVIO, 170

Nome de Contato:

Vania

Telefone:

(21) 3154-2401

Email:

genesisrjcontato@gmail.com

03.851.189/0001-14

HABIB DECORACOES DE ITAJUBA LTDA

R\$ 100,00

Marca: Santanense

Fabricante: Habib Decorações

Modelo: COLETE em tecido BRIM

Descrição: COLETE em tecido BRIM: Vestimenta tipo colete em brim, na cor azul marinho (conforme palheta de cores da marca da prefeitura) e cor verde limão com fecho de zíper (na mesma cor, de 9 mm de plástico injetado), gola em V, aba elástica na altura da cintura na parte de trás. Com 4 bolsos: dois superiores e dois inferiores (altura do peito) com portinholas e fechamento com velcro, e dois inferiores tipo faca (altura da cintura); com aplicações em alto relevo do tipo emborachado, conforme anexo II. CONFORME DESCRITO NO TERMO DE REFERÊNCIA

Estado:

MG

Cidade:

Itajubá

Endereço:

R DOUTOR AMERICO DE OLIVEIRA, 167

Telefone:

(35) 3622-4866

Email:

contabilex@contabilex.net

00.177.445/0001-41

FARP INDUSTRIA DE ROUPAS LTDA

R\$ 105,37



Relatório gerado no dia 12/01/2023 09:05:21 (IP: 206.42.50.25)

Código Validação: DLImlL2O8Pwh5qQPSfZkNMqjOV%2taW3SHE3%2b9xsGxH0qHU8nPtm6WA%3d%3d

<http://www.bancodeprecos.com.br/CertificadoAutenticidade?token=DLImlL2O8Pwh5qQPSfZkNMqjOV%252faW3SHE3%252b9xsGxH0qHU8nPtm6WA%253d%253d>



CNPJ	RAZÃO SOCIAL DO FORNECEDOR	VALOR DA PROPOSTA FINAL
------	----------------------------	-------------------------

Marca: FARP
 Fabricante: FARP
 Modelo: COLETE
 Descrição: Colete Identificação Material: Tecido , Tipo Tecido: Brim , Quantidade Bolsos: 4 (2 Superiores Frontais E 2 Inferiores Laterais) , Cor: Verde , Tamanho: Sob Medida , Características Adicionais: Conforme Modelo Do Órgão

Estado:	Cidade:	Endereço:	Nome de Contato:	Telefone:	Email:
GO	Itumbiara	AV WASHINGTON LUIZ, 145	DAIANA	(64) 3432-8400	sup.vendas@farp.com.br

Preço (Compras Governamentais) 2: Média Saneada das Propostas Finais (TCU) R\$ 93,61

inc. I Art. 5º da IN 65 de 07 de Julho de 2021

Órgão: FUNDO MUNICIPAL DE SAUDE DE NOVA IGUAÇU RJ	Data: 29/09/2022 10:00
Objeto: Registro de preços para a contratação de empresa especializada na confecção e fornecimento de Equipamentos de Proteção Individuais (EPI) e confecção de uniformes para atender as necessidades dos servidores no âmbito da Superintendência de Vigilância Ambiental da SEMUS, onde se estima do quantitativo para o consumo de 12 meses, conforme descrito e especificado no Termo de Referência, anexo VIII do edital.	Modalidade: Pregão Eletrônico
	SRP: SIM
	Identificação: NºPregão:532022 / UASG:460961
	Lote/Item: /76
	Ata: Link Ata
Descrição: Colete Identificação - Colete Identificação Material: Tecido , Tipo Tecido: Brim , Quantidade Bolsos: 4 (2 Superiores Frontais E 2 Inferiores Laterais) , Cor: Verde , Tamanho: Sob Medida , Características Adicionais: Conforme Modelo Do Órgão	Fonte: www.comprasgovernamentais.gov.br
CatMat: 482286 - COLETE IDENTIFICAÇÃO, MATERIAL:TECIDO, TIPO TECIDO:BRIM, - QUANTIDADE BOLSOS:4 (2 SUPERIORES FRONTAIS E 2 INFERIORES LATERAIS), CARACTERÍSTICAS ADICIONAIS:CONFORME MODELO DO ÓRGÃO, COR:VERDE, TAMANHO:SOB MEDIDA	Quantidade: 260
	Unidade: Unidade
	UF: RJ

CNPJ	RAZÃO SOCIAL DO FORNECEDOR	VALOR DA PROPOSTA FINAL
------	----------------------------	-------------------------

38.425.816/0001-30	PROMIX COMERCIO E SERVICOS LTDA	R\$ 76,41
--------------------	---------------------------------	-----------

* VENCEDOR *

Marca: BG
 Fabricante: BG
 Modelo: COLETE BRIM
 Descrição: COLETE em tecido BRIM: Vestimenta tipo colete em brim, na cor azul marinho (conforme palheta de cores da marca da prefeitura) e cor verde limão com fecho de zíper (na mesma cor, de 9 mm de plástico injetado), gola em V, aba elástica na altura da cintura na parte de trás. Com 4 bolsos: dois superiores e dois inferiores (altura do peito) com portinholas e fechamento com velcro, e dois inferiores tipo faca (altura da cintura); com aplicações em alto relevo do tipo "emborachado", conforme anexo II. CONFORME DESCRITO NO TERMO DE REFERÊNCIA;

Estado:	Cidade:	Endereço:	Telefone:	Email:
RJ	Rio de Janeiro	AV DAS AMERICAS, 00500	(21) 7007-4111	contato@licitarj.com.br

00.177.445/0001-41	FARP INDUSTRIA DE ROUPAS LTDA	R\$ 80,94
--------------------	-------------------------------	-----------

Marca: FARP
 Fabricante: FARP
 Modelo: COLETE
 Descrição: Colete Identificação Material: Tecido , Tipo Tecido: Brim , Quantidade Bolsos: 4 (2 Superiores Frontais E 2 Inferiores Laterais) , Cor: Verde , Tamanho: Sob Medida , Características Adicionais: Conforme Modelo Do Órgão

Estado:	Cidade:	Endereço:	Nome de Contato:	Telefone:	Email:
GO	Itumbiara	AV WASHINGTON LUIZ, 145	DAIANA	(64) 3432-8400	sup.vendas@farp.com.br

41.481.994/0001-92	GENESIS CONFECOES LTDA	R\$ 99,90
--------------------	------------------------	-----------

Marca: Gênesis
 Fabricante: Gênesis
 Modelo: Uniforme
 Descrição: COLETE em tecido BRIM: Vestimenta tipo colete em brim, na cor azul marinho (conforme palheta de cores da marca da prefeitura) e cor verde limão com fecho de zíper (na mesma cor, de 9 mm de plástico injetado), gola em V, aba elástica na altura da cintura na parte de trás. Com 4 bolsos: dois superiores e dois inferiores (altura do peito) com portinholas e fechamento com velcro, e dois inferiores tipo faca (altura da cintura)

Estado:	Cidade:	Endereço:	Nome de Contato:	Telefone:	Email:
RJ	Rio de Janeiro	R GERALDO MARTINS OURIVIO, 170	Vania	(21) 3154-2401	genesisrjcontato@gmail.com

03.851.189/0001-14	HABIB DECORACOES DE ITAJUBA LTDA	R\$ 100,00
--------------------	----------------------------------	------------



CNPJ RAZÃO SOCIAL DO FORNECEDOR VALOR DA PROPOSTA FINAL

Marca: Santanense
 Fabricante: Habib Decorações
 Modelo: COLETE em tecido BRIM
 Descrição: COLETE em tecido BRIM. Vestimenta tipo colete em brim, na cor azul marinho (conforme palheta de cores da marca da prefeitura) e cor verde limão com fecho de zíper (na mesma cor, de 9 mm de plástico injetado), gola em V, aba elástica na altura da cintura na parte de trás. Com 4 bolsos: dois superiores e dois inferiores (altura do peito) com portinholas e fechamento com velcro, e dois inferiores tipo faca (altura da cintura); com aplicações em alto relevo do tipo emborrachado, conforme anexo II. CONFORME DESCRITO NO TERMO DE REFERÊNCIA.

Estado: MG Cidade: Itajubá Endereço: R DOUTOR AMERICO DE OLIVEIRA, 157 Telefone: (35) 3622-4866 Email: contabilex@contabilex.net

Preço (Compras Governamentais) 3: Média Saneada das Propostas Finais (TCU)

R\$ 111,63

Inc. I Art. 5º da IN 65 de 07 de Julho de 2021

Órgão: PREFEITURA MUNICIPAL DE SANTO ANTONIO DO SUDOESTE Data: 31/08/2022 09:00
 Objeto: Aquisição de Equipamentos de Proteção Individual (EPIs) para todos os trabalhadores de saúde lotados na Secretaria Municipal de Saúde. Modalidade: Pregão Eletrônico
 SRP: NÃO
 Descrição: Colete identificação - Colete Identificação Material: Tecido, Tipo Tecido: Brim, Quantidade Bolsos: 4 (2 Superiores Frontais E 2 Inferiores Laterais), Características Adicionais: Conforme Modelo Do Órgão, Cor: Verde, Tamanho: Sob Medida Identificação: NºPregão:632022 / UASG:987857
 Lote/Item: /12
 Ata: [Link Ata](#)
 CatMat: 482286 - COLETE IDENTIFICAÇÃO, MATERIAL:TECIDO, TIPO TECIDO:BRIM, QUANTIDADE BOLSOS:4 (2 SUPERIORES FRONTAIS E 2 INFERIORES LATERAIS), CARACTERÍSTICAS ADICIONAIS:CONFORME MODELO DO ÓRGÃO, COR:VERDE, TAMANHO:SOB MEDIDA Fonte: www.comprasgovernamentais.gov.br
 Quantidade: 10
 Unidade: Unidade
 UF: PR

CNPJ RAZÃO SOCIAL DO FORNECEDOR VALOR DA PROPOSTA FINAL

04.584.756/0001-86 FACCINA DALTORA EQUIP. SEGURANCA LTDA R\$ 109,90
 * VENCEDOR *

Marca: MARCA PRÓPRIA
 Fabricante: MARCA PRÓPRIA
 Modelo: SEM MANGA
 Descrição: COLETE sem gola e sem manga, confeccionado em tecido brim leve, com fechamento frontal em zíper na mesma cor do tecido, com dois bolsos frontais com lapela e prega na parte inferior frontal e um bolso na parte superior frontal, bordado na parte frontal e costal conforme modelo fornecido pela secretaria de saúde. Bordado com no mínimo 6 cores.??

Estado: SC Cidade: Lages Endereço: R RUA HUMBERTO DE CAMPOS, 836 Nome de Contato: NILCÉIA Telefone: (49) 3224-1631 Email: licitacoes.faccina@hotmail.com

07.045.994/0001-01 ROSILENE TONATTO SPAZZINI R\$ 110,00

Marca: PROTY
 Fabricante: PROTY
 Modelo: UNI
 Descrição: COLETE sem gola e sem manga, confeccionado em tecido brim leve, com fechamento frontal em zíper na mesma cor do tecido, com dois bolsos frontais com lapela e prega na parte inferior frontal e um bolso na parte superior frontal, bordado na parte frontal e costal conforme modelo fornecido pela secretaria de saúde. Bordado com no mínimo 6 cores.??

Estado: RS Cidade: Erechim Endereço: R FREDERICO OZANAN, 83 Telefone: (54) 3520-3410 Email: morlass@morlass.com.br

30.546.510/0001-20 PAULO ROBERTO MACEDO DE MATTOS CONFECÇOES EIRELI R\$ 115,00

Marca: VV
 Fabricante: VV
 Modelo: CONFORME EDITAL
 Descrição: Colete sem gola, sem manga, tecido brim leve, com fechamento frontal em zíper, bordado com no mínimo 6 cores.

Estado: SP Cidade: Ribeirão Preto Endereço: RUA FREI CANECA, 655 Telefone: (16) 3979-1919 Email: paulo@viceversasp.com.br

03.851.189/0001-14 HABIB DECORACOES DE ITAJUBA LTDA R\$ 130,00

Marca: Santanense
 Fabricante: Habib Decorações
 Modelo: COLETE sem gola e sem manga
 Descrição: COLETE IDENTIFICAÇÃO, MATERIAL TECIDO, TIPO TECIDO BRIM, QUANTIDADE BOLSOS 4 (2 SUPERIORES FRONTAIS E 2 INFERIORES LATERAIS), CARACTERÍSTICAS ADICIONAIS CONFORME MODELO DO ÓRGÃO, COR VERDE, TAMANHO SOB MEDIDA



CNPJ	RAZÃO SOCIAL DO FORNECEDOR			VALOR DA PROPOSTA FINAL	
Estado:	Cidade:	Endereço:	Telefone:	Email:	
MG	Itajubá	R DOUTOR AMERICO DE OLIVEIRA, 167	(35) 3622-4866	contabilex@contabilex.net	



Preço (Compras Governamentais) 4: Média Saneada das Propostas Finais (TCU)

R\$ 89,97

Inc. I Art. 5º da IN 65 de 07 de Julho de 2021

Órgão: SUPERINTENDENCIA DO DESENV. DO NORDESTE SUPERINTENDENCIA DO DESENVOL. DO NORDESTE	Data: 01/07/2022 00:00
Objeto: Aquisição de 50 (cinquenta) unidades de coletes de identificação personalizados	Modalidade: Dispensa de Licitação
Descrição: COLETE IDENTIFICAÇÃO - COLETE IDENTIFICAÇÃO, MATERIAL TECIDO, TIPO TECIDO BRIM, QUANTIDADE BOLSOS 4(2 SUPERIORES FRONTAIS E 2 INFERIORES LATERAIS), CARACTERÍSTICAS ADICIONAIS CONFORME MODELO DO ÓRGÃO, COR VERDE, TAMANHO SOB MEDIDA	SRP: NÃO
CatMat: 482286 - COLETE IDENTIFICAÇÃO, MATERIAL TECIDO, TIPO TECIDO BRIM, QUANTIDADE BOLSOS:4 (2 SUPERIORES FRONTAIS E 2 INFERIORES LATERAIS), CARACTERÍSTICAS ADICIONAIS:CONFORME MODELO DO ÓRGÃO, COR:VERDE, TAMANHO:SOB MEDIDA	Identificação: Dispensa de Licitação Nº 21/2022 / UASG: 533014
	Lote/Item: 1/1
	Ata: N/A
	Fonte: www.comprasgovernamentais.gov.br
	Quantidade: 50
	Unidade: Unidade
	UF: PE

CNPJ	RAZÃO SOCIAL DO FORNECEDOR	VALOR DA PROPOSTA FINAL
38.045.206/0001-00	GISELLE EUGENIA DA COSTA FIGUEIREDO DE QUEIROZ 01376700603	R\$ 89,97
* VENCEDOR *		

Marca: Marthan
Fabricante: Fabricante não informado
Descrição: COLETE IDENTIFICAÇÃO, MATERIAL TECIDO, TIPO TECIDO BRIM, QUANTIDADE BOLSOS 4(2 SUPERIORES FRONTAIS E 2 INFERIORES LATERAIS), CARACTERÍSTICAS ADICIONAIS CONFORME MODELO DO ÓRGÃO, COR VERDE, TAMANHO SOB MEDIDA

Estado:	Cidade:	Endereço:	Telefone:	Email:
MG	Belo Horizonte	R VEREDINHA, 141	(31) 9183-1119	giselleangell@hotmail.com



LAUDO DA COTAÇÃO



Preço estimado dos itens calculado pela fórmula Média Aritmética dos preços obtidos:

Item 1 - Colete Identificação Material: Tecido Tipo Tecido: Brim; Quantidade Bolsos: 4 Cor: Cinza. Com logomarca da Prefeitura Municipal por sublimação Tamanho: P.CATMAT : 482286

- 4 preços do portal Compras Governamentais praticados pela Administração Pública de licitações homologadas/adjudicadas entre os dias 03/08/2022 e 29/09/2022, calculados pela fórmula Média Saneada das Propostas Finais (TCU).

Item 2 - Colete Identificação Material: Tecido Tipo Tecido: Brim; Quantidade Bolsos: 4 Cor: Cinza Com logomarca da Prefeitura Municipal por sublimação . Tamanho: M CATMAT : 482286

- 4 preços do portal Compras Governamentais praticados pela Administração Pública de licitações homologadas/adjudicadas entre os dias 15/06/2022 e 29/09/2022, calculados pela fórmula Média Saneada das Propostas Finais (TCU).

Item 3 - Colete Identificação Material: Tecido Tipo Tecido: Brim; Quantidade Bolsos: 4 Cor: Cinza. Com logomarca da Prefeitura Municipal por sublimação Tamanho: G . CATMAT : 482286

- 4 preços do portal Compras Governamentais praticados pela Administração Pública de licitações homologadas/adjudicadas entre os dias 01/07/2022 e 29/09/2022, calculados pela fórmula Média Saneada das Propostas Finais (TCU).

DESCRITIVO DE FÓRMULAS UTILIZADAS

Média Saneada das Propostas Finais (TCU)

- A "média saneada" consiste em realizar uma avaliação crítica dos preços obtidos na pesquisa, a fim de descartar valores que apresentem grandes variações em relação aos demais.



Relatório gerado no dia 12/01/2023 09:05:21 (IP: 206.42.50.25)

Código Validação: DLImfL2O8Pwh5qQPSfZkNMQjOV%2faW3SHE3%2b9lxsGxH0qHU8nPtm6WA%3d%3d

<http://www.bancodeprecos.com.br/CertificadoAutenticidade?token=DLImfL2O8Pwh5qQPSfZkNMQjOV%252faW3SHE3%252b9lxsGxH0qHU8nPtm6WA%253d%253d>

Extrato de fontes Utilizadas neste relatório

ATENÇÃO - O Banco de Preços é uma solução tecnológica que atende aos parâmetros de pesquisa dispostos em Leis vigentes, Instruções Normativas, Acórdãos, Regulamentos, Decretos e Portarias. Sendo assim, por reunir diversas fontes governamentais, complementares e sites de domínio amplo, o sistema não é considerado uma fonte e, sim, um meio para que as pesquisas sejam realizadas de forma segura, ágil e eficaz.

Fontes utilizadas nesta cotação:

1 - ComprasNet
www.comprasgovernamentais.gov.br

Data: 27/06/2022 16:53:02

[Acessar a fonte aqui](#)





Relatório de Cotação: LOTE 4 COLETES VERDE- SUS e ACS -AGENTE COMUNITÁRIO DA SAUDE e ACE AGENTE COMUNITÁRIO EPIDIMIOLÓGICO

Pesquisa realizada entre 05/01/2023 12:54:46 e 06/01/2023 08:49:07

Relatório gerado no dia 12/01/2023 09:07:26 (IP: 206.42.50.25)

Em conformidade com a Instrução Normativa Nº 65 de 07 de Julho de 2021.

Método Matemático Aplicado: Média Aritmética dos preços obtidos - Preço calculado com base na média aritmética de todos os preços selecionados pelo usuário para aquele determinado Item.

Conforme Instrução Normativa Nº 65 de 07 de Julho de 2021, no Artigo 3º. "A pesquisa de preços será materializada em documento que conterá: INC V-Método matemático aplicado para a definição do valor estimado."

Item 1: COLETE DE IDENTIFICAÇÃO MATERIAL TECIDO; Tipo Tecido: Brim; Quantidade Bolsos: 4 Cor: Verde; Tamanho: PP CATMAT 482286 EPI

PREÇOS / PROPOSTAS	QUANTIDADE	PREÇO ESTIMADO	PERCENTUAL	PREÇO ESTIMADO CALCULADO	TOTAL
5 / 22	1	R\$ 108,09 (un)	-	R\$ 108,09	R\$ 108,09
Preço Compras Governamentais	Órgão Público			Identificação	Data Licitação Preço
1	FUNDO MUNICIPAL DE SAUDE DE NOVA IGUAÇU RJ			NºPregão:532022 UASG:460961	29/09/2022 R\$ 93,61
2	FUNDO MUNICIPAL DE SAUDE DE NOVA IGUAÇU RJ			NºPregão:532022 UASG:460961	29/09/2022 R\$ 101,76
3	SUPERINTENDENCIA DO DESENV. DO NORDESTE/SUPERINTENDENCIA DO DESENVOL. DO NORDESTE			Dispensa de Licitação Nº 24/2022 UASG: 533014	01/09/2022 R\$ 89,97
4	PREFEITURA MUNICIPAL DE SANTO ANTONIO DO SUDOESTE			NºPregão:632022 UASG:987857	31/08/2022 R\$ 111,63
5	FUNDO MUNICIPAL DE SAUDE DE JAPERI			NºPregão:42022 UASG:928417	23/08/2022 R\$ 143,47
Valor Unitário					R\$ 108,09
Mediana dos Preços Obtidos: R\$ 101,76				Média dos Preços Obtidos: R\$ 108,09	

Item 2: COLETE DE IDENTIFICAÇÃO MATERIAL TECIDO; Tipo Tecido: Brim; Quantidade Bolsos: 4 Cor: Verde; Tamanho: P CATMAT 482286 EPI

PREÇOS / PROPOSTAS	QUANTIDADE	PREÇO ESTIMADO	PERCENTUAL	PREÇO ESTIMADO CALCULADO	TOTAL
5 / 22	7	R\$ 108,09 (un)	-	R\$ 108,09	R\$ 756,63
Preço Compras Governamentais	Órgão Público			Identificação	Data Licitação Preço
1	FUNDO MUNICIPAL DE SAUDE DE NOVA IGUAÇU RJ			NºPregão:532022 UASG:460961	29/09/2022 R\$ 93,61





3	FUNDO MUNICIPAL DE SAUDE DE NOVA IGUAÇU RJ	NºPregão:532022 UASG:460961	29/09/2022	R\$ 101,76
3	SUPERINTENDENCIA DO DESENV. DO NORDESTE SUPERINTENDENCIA DO DESENVOL. DO NORDESTE	Dispensa de Licitação Nº 24/2022 UASG: 533014	01/09/2022	R\$ 89,97
4	PREFEITURA MUNICIPAL DE SANTO ANTONIO DO SUDOESTE	NºPregão:632022 UASG:987857	31/08/2022	R\$ 111,63
5	FUNDO MUNICIPAL DE SAUDE DE JAPERI	NºPregão:42022 UASG:928417	23/08/2022	R\$ 143,47
Valor Unitário				R\$ 108,09
Mediana dos Preços Obtidos: R\$ 101,76				Média dos Preços Obtidos: R\$ 108,09

Item 3: COLETE DE IDENTIFICAÇÃO MATERIAL TECIDO; Tipo Tecido: Brim; Quantidade Bolsos: 4 Cor: Verde; Tamanho: M CATMAT 482286 EPI

PREÇOS / PROPOSTAS	QUANTIDADE	PREÇO ESTIMADO	PERCENTUAL	PREÇO ESTIMADO CALCULADO	TOTAL
5 / 25	61	R\$ 110,45 (un)	-	R\$ 110,45	R\$ 6.737,45
Preço Compras Governamentais	Órgão Público	Identificação	Data Licitação	Preço	
1	FUNDO MUNICIPAL DE SAUDE DE NOVA IGUAÇU RJ	NºPregão:532022 UASG:460961	29/09/2022	R\$ 93,61	
2	FUNDO MUNICIPAL DE SAUDE DE NOVA IGUAÇU RJ	NºPregão:532022 UASG:460961	29/09/2022	R\$ 101,76	
3	FUNDO MUNICIPAL DE SAUDE DE NOVA IGUAÇU RJ	NºPregão:532022 UASG:460961	29/09/2022	R\$ 101,76	
4	PREFEITURA MUNICIPAL DE SANTO ANTONIO DO SUDOESTE	NºPregão:632022 UASG:987857	31/08/2022	R\$ 111,63	
5	FUNDO MUNICIPAL DE SAUDE DE JAPERI	NºPregão:42022 UASG:928417	23/08/2022	R\$ 143,47	
Valor Unitário				R\$ 110,45	
Mediana dos Preços Obtidos: R\$ 101,76				Média dos Preços Obtidos: R\$ 110,45	

Item 4: COLETE DE IDENTIFICAÇÃO MATERIAL TECIDO; Tipo Tecido: Brim; Quantidade Bolsos: 4 Cor: Verde; Tamanho: G CATMAT 482286 EPI

PREÇOS / PROPOSTAS	QUANTIDADE	PREÇO ESTIMADO	PERCENTUAL	PREÇO ESTIMADO CALCULADO	TOTAL
6 / 26	42	R\$ 129,98 (un)	-	R\$ 129,98	R\$ 5.459,16
Preço Compras Governamentais	Órgão Público	Identificação	Data Licitação	Preço	
1	FUNDO MUNICIPAL DE SAUDE DE NOVA IGUAÇU RJ	NºPregão:532022 UASG:460961	29/09/2022	R\$ 93,61	
2	FUNDO MUNICIPAL DE SAUDE DE NOVA IGUAÇU RJ	NºPregão:532022 UASG:460961	29/09/2022	R\$ 101,76	
3	SUPERINTENDENCIA DO DESENV. DO NORDESTE SUPERINTENDENCIA DO DESENVOL. DO NORDESTE	Dispensa de Licitação Nº 24/2022 UASG: 533014	01/09/2022	R\$ 89,97	
4	PREFEITURA MUNICIPAL DE SANTO ANTONIO DO SUDOESTE	NºPregão:632022 UASG:987857	31/08/2022	R\$ 111,63	
5	FUNDO MUNICIPAL DE SAUDE DE JAPERI	NºPregão:42022 UASG:928417	23/08/2022	R\$ 143,47	
6	MINISTÉRIO DO DESENVOLVIMENTO, INDÚSTRIA E COMÉRCIO EXTERIOR Superintendência da Zona Franca de Manaus	NºPregão:82022 UASG:193028	14/07/2022	R\$ 239,47	



Relatório gerado no dia 12/01/2023 09:07:26 (IP: 206.42.50.25)
Código Validação: DLmfL2O8Pwh5qQPSfZkNMQjOV%2faW3SHnITfSbp1uoqHU8nPtm6WA%3d%3d
<http://www.bancodeprecos.com.br/CertificadoAutenticidade?token=DLmfL2O8Pwh5qQPSfZkNMQjOV%252faW3SHnITfSbp1uoqHU8nPtm6WA%253d%253d>

Valor Unitário

R\$ 129,98

Mediana dos Preços Obtidos: R\$ 106,70

Média dos Preços Obtidos: R\$ 129,98

Item 5: COLETE DE IDENTIFICAÇÃO MATERIAL TECIDO; Tipo Tecido: Brim; Quantidade Bolsos: 4 Cor: Verde; Tamanho: GG CATMAT 482286

PREÇOS / PROPOSTAS	QUANTIDADE	PREÇO ESTIMADO	PERCENTUAL	PREÇO ESTIMADO CALCULADO	TOTAL	
6 / 26	16	R\$ 129,98 (un)	-	R\$ 129,98	R\$ 2.079,68	
Preço Compras Governamentais	Órgão Público			Identificação	Data Licitação	Preço
1	FUNDO MUNICIPAL DE SAUDE DE NOVA IGUAÇU RJ			NºPregão:532022 UASG:460961	29/09/2022	R\$ 93,61
2	FUNDO MUNICIPAL DE SAUDE DE NOVA IGUAÇU RJ			NºPregão:532022 UASG:460961	29/09/2022	R\$ 101,76
3	PREFEITURA MUNICIPAL DE SANTO ANTONIO DO SUDOESTE			NºPregão:632022 UASG:987857	31/08/2022	R\$ 111,63
4	FUNDO MUNICIPAL DE SAUDE DE JAPERI			NºPregão:42022 UASG:928417	23/08/2022	R\$ 143,47
5	MINISTÉRIO DO DESENVOLVIMENTO, INDÚSTRIA E COMÉRCIO EXTERIOR Superintendência da Zona Franca de Manaus			NºPregão:82022 UASG:193028	14/07/2022	R\$ 239,47
6	SUPERINTENDENCIA DO DESENV. DO NORDESTE SUPERINTENDENCIA DO DESENVOL. DO NORDESTE			Dispensa de Licitação Nº 21/2022 UASG: 533014	01/07/2022	R\$ 89,97
Valor Unitário						R\$ 129,98
						Mediana dos Preços Obtidos: R\$ 106,70
						Média dos Preços Obtidos: R\$ 129,98

Item 6: COLETE DE IDENTIFICAÇÃO MATERIAL TECIDO; Tipo Tecido: Brim; Quantidade Bolsos: 4 Cor: Verde; Tamanho: XG CATMAT 482286

PREÇOS / PROPOSTAS	QUANTIDADE	PREÇO ESTIMADO	PERCENTUAL	PREÇO ESTIMADO CALCULADO	TOTAL	
6 / 26	5	R\$ 129,98 (un)	-	R\$ 129,98	R\$ 649,90	
Preço Compras Governamentais	Órgão Público			Identificação	Data Licitação	Preço
1	FUNDO MUNICIPAL DE SAUDE DE NOVA IGUAÇU RJ			NºPregão:532022 UASG:460961	29/09/2022	R\$ 93,61
2	FUNDO MUNICIPAL DE SAUDE DE NOVA IGUAÇU RJ			NºPregão:532022 UASG:460961	29/09/2022	R\$ 101,76
3	SUPERINTENDENCIA DO DESENV. DO NORDESTE SUPERINTENDENCIA DO DESENVOL. DO NORDESTE			Dispensa de Licitação Nº 24/2022 UASG: 533014	01/09/2022	R\$ 89,97
4	PREFEITURA MUNICIPAL DE SANTO ANTONIO DO SUDOESTE			NºPregão:632022 UASG:987857	31/08/2022	R\$ 111,63
5	FUNDO MUNICIPAL DE SAUDE DE JAPERI			NºPregão:42022 UASG:928417	23/08/2022	R\$ 143,47
6	MINISTÉRIO DO DESENVOLVIMENTO, INDÚSTRIA E COMÉRCIO EXTERIOR Superintendência da Zona Franca de Manaus			NºPregão:82022 UASG:193028	14/07/2022	R\$ 239,47
Valor Unitário						R\$ 129,98
						Mediana dos Preços Obtidos: R\$ 106,70
						Média dos Preços Obtidos: R\$ 129,98



Item 7: COLETE DE IDENTIFICAÇÃO MATERIAL TECIDO; Tipo Tecido: Brim; Quantidade Bolsos: 4 Cor: Verde; Tamanho: XG CATMAT 482286



PREÇOS / PROPOSTAS	QUANTIDADE	PREÇO ESTIMADO	PERCENTUAL	PREÇO ESTIMADO CALCULADO	TOTAL
109/26	20	R\$ 129,98 (un)	-	R\$ 129,98	R\$ 2.599,60

Preço Compras Governamentais	Órgão Público	Identificação	Data Licitação	Preço
1	FUNDO MUNICIPAL DE SAUDE DE NOVA IGUAÇU RJ	NºPregão:532022 UASG:460961	29/09/2022	R\$ 93,61
2	FUNDO MUNICIPAL DE SAUDE DE NOVA IGUAÇU RJ	NºPregão:532022 UASG:460961	29/09/2022	R\$ 101,76
3	SUPERINTENDENCIA DO DESENV. DO NORDESTE SUPERINTENDENCIA DO DESENVOL. DO NORDESTE	Dispensa de Licitação Nº 24/2022 UASG: 533014	01/09/2022	R\$ 89,97
4	PREFEITURA MUNICIPAL DE SANTO ANTONIO DO SUDOESTE	NºPregão:632022 UASG:987857	31/08/2022	R\$ 111,63
5	FUNDO MUNICIPAL DE SAUDE DE JAPERI	NºPregão:42022 UASG:928417	23/08/2022	R\$ 143,47
6	MINISTÉRIO DO DESENVOLVIMENTO, INDÚSTRIA E COMÉRCIO EXTERIOR Superintendência da Zona Franca de Manaus	NºPregão:82022 UASG:193028	14/07/2022	R\$ 239,47
Valor Unitário				R\$ 129,98

Mediana dos Preços Obtidos: R\$ 106,70
Média dos Preços Obtidos: R\$ 129,98

Item 8: Colete Identificação Material: Tecido; Tipo Tecido: Brim; Quantidade Bolsos: 4 Cor: Verde; Tamanho: M CATMAT 482286

PREÇOS / PROPOSTAS	QUANTIDADE	PREÇO ESTIMADO	PERCENTUAL	PREÇO ESTIMADO CALCULADO	TOTAL
5 / 22	54	R\$ 108,09 (un)	-	R\$ 108,09	R\$ 5.836,86

Preço Compras Governamentais	Órgão Público	Identificação	Data Licitação	Preço
1	FUNDO MUNICIPAL DE SAUDE DE NOVA IGUAÇU RJ	NºPregão:532022 UASG:460961	29/09/2022	R\$ 93,61
2	FUNDO MUNICIPAL DE SAUDE DE NOVA IGUAÇU RJ	NºPregão:532022 UASG:460961	29/09/2022	R\$ 101,76
3	SUPERINTENDENCIA DO DESENV. DO NORDESTE SUPERINTENDENCIA DO DESENVOL. DO NORDESTE	Dispensa de Licitação Nº 24/2022 UASG: 533014	01/09/2022	R\$ 89,97
4	PREFEITURA MUNICIPAL DE SANTO ANTONIO DO SUDOESTE	NºPregão:632022 UASG:987857	31/08/2022	R\$ 111,63
5	FUNDO MUNICIPAL DE SAUDE DE JAPERI	NºPregão:42022 UASG:928417	23/08/2022	R\$ 143,47
Valor Unitário				R\$ 108,09

Mediana dos Preços Obtidos: R\$ 101,76
Média dos Preços Obtidos: R\$ 108,09

Item 9: Colete Identificação Material: Tecido; Tipo Tecido: Brim; Quantidade Bolsos: 4 Cor: Verde; Tamanho: G CATMAT 482286

PREÇOS / PROPOSTAS	QUANTIDADE	PREÇO ESTIMADO	PERCENTUAL	PREÇO ESTIMADO CALCULADO	TOTAL
6 / 26	32	R\$ 129,98 (un)	-	R\$ 129,98	R\$ 4.159,36



Relatório gerado no dia 12/01/2023 09:07:26 (IP: 206.42.50.25)
 Código Validação: DLImfL208Pwh5qQPSfZkNMQjOV%2faW3SHnTIFsBp1uoqHU8nPtm6WA%3d%3d
<http://www.bancodeprecos.com.br/CertificadoAutenticidade?token=DLImfL208Pwh5qQPSfZkNMQjOV%252faW3SHnTIFsBp1uoqHU8nPtm6WA%253d%253d>



Preço Compras Governamentais	Órgão Público	Identificação	Data Licitação	Preço
1	FUNDO MUNICIPAL DE SAUDE DE NOVA IGUAÇU RJ	NºPregão:532022 UASG:460961	29/09/2022	R\$ 93,61
2	FUNDO MUNICIPAL DE SAUDE DE NOVA IGUAÇU RJ	NºPregão:532022 UASG:460961	29/09/2022	R\$ 101,76
3	SUPERINTENDENCIA DO DESENV. DO NORDESTE SUPERINTENDENCIA DO DESENVOL. DO NORDESTE	Dispensa de Licitação Nº 24/2022 UASG: 533014	01/09/2022	R\$ 89,97
4	PREFEITURA MUNICIPAL DE SANTO ANTONIO DO SUDOESTE	NºPregão:632022 UASG:987857	31/08/2022	R\$ 111,63
5	FUNDO MUNICIPAL DE SAUDE DE JAPERI	NºPregão:42022 UASG:928417	23/08/2022	R\$ 143,47
6	MINISTÉRIO DO DESENVOLVIMENTO, INDÚSTRIA E COMÉRCIO EXTERIOR Superintendência da Zona Franca de Manaus	NºPregão:82022 UASG:193028	14/07/2022	R\$ 239,47
Valor Unitário				R\$ 129,98

Mediana dos Preços Obtidos: R\$ 106,70

Média dos Preços Obtidos: R\$ 129,98

Item 10: Colete Identificação Material: Tecido; Tipo Tecido: Brim; Quantidade Bolsos: 4 Cor: Verde; Tamanho: GG CATMAT 482286

PREÇOS / PROPOSTAS	QUANTIDADE	PREÇO ESTIMADO	PERCENTUAL	PREÇO ESTIMADO CALCULADO	TOTAL
6 / 26	22	R\$ 129,98 (un)	-	R\$ 129,98	R\$ 2.859,56

Preço Compras Governamentais	Órgão Público	Identificação	Data Licitação	Preço
1	FUNDO MUNICIPAL DE SAUDE DE NOVA IGUAÇU RJ	NºPregão:532022 UASG:460961	29/09/2022	R\$ 93,61
2	FUNDO MUNICIPAL DE SAUDE DE NOVA IGUAÇU RJ	NºPregão:532022 UASG:460961	29/09/2022	R\$ 101,76
3	SUPERINTENDENCIA DO DESENV. DO NORDESTE SUPERINTENDENCIA DO DESENVOL. DO NORDESTE	Dispensa de Licitação Nº 24/2022 UASG: 533014	01/09/2022	R\$ 89,97
4	PREFEITURA MUNICIPAL DE SANTO ANTONIO DO SUDOESTE	NºPregão:632022 UASG:987857	31/08/2022	R\$ 111,63
5	FUNDO MUNICIPAL DE SAUDE DE JAPERI	NºPregão:42022 UASG:928417	23/08/2022	R\$ 143,47
6	MINISTÉRIO DO DESENVOLVIMENTO, INDÚSTRIA E COMÉRCIO EXTERIOR Superintendência da Zona Franca de Manaus	NºPregão:82022 UASG:193028	14/07/2022	R\$ 239,47
Valor Unitário				R\$ 129,98

Mediana dos Preços Obtidos: R\$ 106,70

Média dos Preços Obtidos: R\$ 129,98

Valor Global: R\$ 31.246,29

Valor do item em relação ao total

- 1) COLETE DE ...
- 2) COLETE DE ...
- 3) COLETE DE ...
- 4) COLETE DE ...
- 5) COLETE DE ...
- 6) COLETE DE ...
- 7) COLETE DE ...

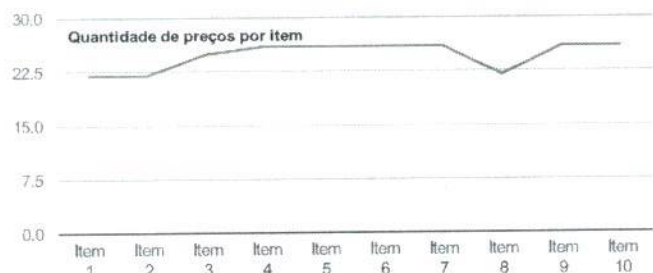
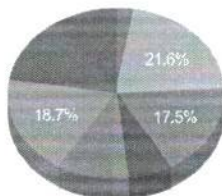



Detalhamento dos Itens

Item 1: COLETE DE IDENTIFICAÇÃO MATERIAL TECIDO; Tipo Tecido: Brim; Quantidade Bolsos: 4 Cor: Verde; Tamanho: PP CATMAT 482286 EPI

Preço Estimado: R\$ 108,09 (un) Percentual: - Preço Estimado Calculado: R\$ 108,09 Média dos Preços Obtidos: R\$ 108,09

Quantidade	Descrição	Observação
1 Unidade	COLETE DE IDENTIFICAÇÃO MATERIAL TECIDO; Tipo Tecido: Brim; Quantidade Bolsos: 4 (2 Superiores Frontais E 2 Inferiores Laterais); Características Adicionais: Conforme Modelo Do Órgão; Com logomarca da Prefeitura Municipal Sigla SUS e ACS por sublimação Cor: Verde; Tamanho: PP CATMAT 482286 EPI	

Preço (Compras Governamentais) 1: Média Saneada das Propostas Finais (TCU)

R\$ 93,61

Inc. I Art. 5º da IN 65 de 07 de Julho de 2021

Órgão: FUNDO MUNICIPAL DE SAUDE DE NOVA IGUAÇU RJ	Data: 29/09/2022 10:00
Objeto: Registro de preços para a contratação de empresa especializada na confecção e fornecimento de Equipamentos de Proteção Individuais (EPI) e confecção de uniformes para atender as necessidades dos servidores no âmbito da Superintendência de Vigilância Ambiental da SEMUS, onde se estima do quantitativo para o consumo de 12 meses, conforme descrito e especificado no Termo de Referência, anexo VIII do edital.	Modalidade: Pregão Eletrônico
	SRP: SIM
	Identificação: N°Pregão:532022 / UASG:460961
	Lote/Item: /75
	Ata: Link Ata
	Fonte: www.comprasgovernamentais.gov.br
Descrição: Colete Identificação - Colete Identificação Material: Tecido, Tipo Tecido: Brim, Quantidade Bolsos: 4 (2 Superiores Frontais E 2 Inferiores Laterais), Cor: Verde, Tamanho: Sob Medida, Características Adicionais: Conforme Modelo Do Órgão	Quantidade: 260
CatMat: 482286 - COLETE IDENTIFICAÇÃO, MATERIAL:TECIDO, TIPO TECIDO:BRIM, QUANTIDADE BOLSOS:4 (2 SUPERIORES FRONTAIS E 2 INFERIORES LATERAIS), CARACTERÍSTICAS ADICIONAIS:CONFORME MODELO DO ÓRGÃO, COR:VERDE, TAMANHO:SOB MEDIDA	Unidade: Unidade
	UF: RJ

CNPJ RAZÃO SOCIAL DO FORNECEDOR VALOR DA PROPOSTA FINAL

38.425.816/0001-30 PROMIX COMERCIO E SERVICOS LTDA R\$ 76,41
* VENCEDOR *

Marca: BG	Fabricante: BG			
Modelo: COLETE BRIM				
Descrição: COLETE em tecido BRIM: Vestimenta tipo colete em brim, na cor azul marinho (conforme palheta de cores da marca da prefeitura) e cor verde limão com fecho de zíper (na mesma cor, de 9 mm de plástico injetado), gola em V, aba elástica na altura da cintura na parte de trás. Com 4 bolsos: dois superiores c hapados (altura do peito) com portinholas e fechamento com velcro, e dois inferiores tipo faca (altura da cintura), com aplicações em alto relevo do tipo "embor rachado", conforme anexo II. CONFORME DESCRITO NO TERMO DE REFERÊNCIA;				
Estado: RJ	Cidade: Rio de Janeiro	Endereço: AV DAS AMERICAS, 00500	Telefone: (21) 7007-4111	Email: contato@licitarj.com.br

00.177.445/0001-41 FARP INDUSTRIA DE ROUPAS LTDA R\$ 80,94

Marca: FARP	Fabricante: FARP				
Modelo: COLETE					
Descrição: Colete Identificação Material: Tecido, Tipo Tecido: Brim, Quantidade Bolsos: 4 (2 Superiores Frontais E 2 Inferiores Laterais), Cor: Verde, Tamanho: Sob Medida, Características Adicionais: Conforme Modelo Do Órgão					
Estado: GO	Cidade: Itumbiara	Endereço: AV WASHINGTON LUIZ, 145	Nome de Contato: DAIANA	Telefone: (64) 3432-8400	Email: sup.vendas@farp.com.br

41.481.994/0001-92 GENESIS CONFECÇOES LTDA R\$ 99,90

Marca: Gênesis	Fabricante: Gênesis				
Modelo: Uniforme					
Descrição: COLETE em tecido BRIM: Vestimenta tipo colete em brim, na cor azul marinho (conforme palheta de cores da marca da prefeitura) e cor verde limão com fecho de zíper (na mesma cor, de 9 mm de plástico injetado), gola em V, aba elástica na altura da cintura na parte de trás. Com 4 bolsos: dois superiores c hapados (altura do peito) com portinholas e fechamento com velcro, e dois inferiores tipo faca (altura da cintura)					
Estado: RJ	Cidade: Rio de Janeiro	Endereço: R GERALDO MARTINS OURIVIO, 170	Nome de Contato: Vania	Telefone: (21) 3154-2401	Email: genesisrjcontato@gmail.com



Relatório gerado no dia 12/01/2023 09:07:26 (IP: 206.42.50.25)
Código Validação: DLImFL2O8Pwh5qQPSfZkNMQjOV%2faW3SHnITIFsBp1uoqHU8nPtm6WA%3d%3d
<http://www.bancodeprecos.com.br/CertificadoAutenticidade?token=DLImFL2O8Pwh5qQPSfZkNMQjOV%252faW3SHnITIFsBp1uoqHU8nPtm6WA%253d%253d>



CNPJ	RAZÃO SOCIAL DO FORNECEDOR	VALOR DA PROPOSTA FINAL
03.851.189/0001-14	HABIB DECORACOES DE ITAJUBA LTDA	R\$ 100,00
Marca: Santanense Fabricante: Habib Decorações Modelo: COLETE em tecido BRIM Descrição: COLETE em tecido BRIM: Vestimenta tipo colete em brim, na cor azul marinho (conforme palheta de cores da marca da prefeitura) e cor verde limão com fecho de zíper (na mesma cor, de 9 mm de plástico injetado), gola em V, aba elástica na altura da cintura na parte de trás. Com 4 bolsos: dois superiores e dois inferiores (altura do peito) com portinholas e fechamento com velcro, e dois inferiores tipo faca (altura da cintura); com aplicações em alto relevo do tipo emborrachado, conforme anexo II. CONFORME DESCRITO NO TERMO DE REFERÊNCIA		
Estado: MG	Cidade: Itajuba	Endereço: R DOUTOR AMERICO DE OLIVEIRA, 167
		Telefone: (35) 3622-4866
		Email: contabilex@contabilex.net

Preço (Compras Governamentais) 2: Média Saneada das Propostas Finais (TCU) R\$ 101,76
Inc. I Art 5º da IN 65 de 07 de Julho de 2021

Órgão: FUNDO MUNICIPAL DE SAUDE DE NOVA IGUAÇU RJ	Data: 29/09/2022 10:00
Objeto: Registro de preços para a contratação de empresa especializada na confecção e fornecimento de Equipamentos de Proteção Individuais (EPI) e confecção de uniformes para atender as necessidades dos servidores no âmbito da Superintendência de Vigilância Ambiental da SEMUS, onde se estima do quantitativo para o consumo de 12 meses, conforme descrito e especificado no Termo de Referência, anexo VIII do edital.	Modalidade: Pregão Eletrônico SRP: SIM Identificação: NºPregão:532022 / UASG:460961 Lote/Item: /78 Ata: Link Ata Fonte: www.comprasgovernamentais.gov.br
Descrição: Colete Identificação - Colete Identificação Material: Tecido, Tipo Tecido: Brim, Quantidade Bolsos: 4 (2 Superiores Frontais E 2 Inferiores Laterais), Cor: Verde, Tamanho: Sob Medida, Características Adicionais: Conforme Modelo Do Órgão	Quantidade: 55 Unidade: Unidade UF: RJ
CatMat: 482286 - COLETE IDENTIFICAÇÃO, MATERIAL:TECIDO, TIPO TECIDO:BRIM, QUANTIDADE BOLSOS:4 (2 SUPERIORES FRONTAIS E 2 INFERIORES LATERAIS), CARACTERÍSTICAS ADICIONAIS:CONFORME MODELO DO ÓRGÃO, COR:VERDE, TAMANHO:SOB MEDIDA	

CNPJ	RAZÃO SOCIAL DO FORNECEDOR	VALOR DA PROPOSTA FINAL
38.425.816/0001-30	PROMIX COMERCIO E SERVICOS LTDA	R\$ 76,41
* VENCEDOR *		
Marca: BG Fabricante: BG Modelo: COLETE BRIM Descrição: COLETE em tecido BRIM: Vestimenta tipo colete em brim, na cor azul marinho (conforme palheta de cores da marca da prefeitura) e cor verde limão com fecho de zíper (na mesma cor, de 9 mm de plástico injetado), gola em V, aba elástica na altura da cintura na parte de trás. Com 4 bolsos: dois superiores e dois inferiores (altura do peito) com portinholas e fechamento com velcro, e dois inferiores tipo faca (altura da cintura); com aplicações em alto relevo do tipo "emborrachado", conforme anexo II. CONFORME DESCRITO NO TERMO DE REFERÊNCIA;		
Estado: RJ	Cidade: Rio de Janeiro	Endereço: AV DAS AMERICAS, 00500
		Telefone: (21) 7007-4111
		Email: contato@licitarj.com.br

41.481.994/0001-92	GENESIS CONFECÇOES LTDA	R\$ 99,90
Marca: Gênesis Fabricante: Gênesis Modelo: Uniforme Descrição: COLETE em tecido BRIM: Vestimenta tipo colete em brim, na cor azul marinho (conforme palheta de cores da marca da prefeitura) e cor verde limão com fecho de zíper (na mesma cor, de 9 mm de plástico injetado), gola em V, aba elástica na altura da cintura na parte de trás. Com 4 bolsos: dois superiores e dois inferiores (altura do peito) com portinholas e fechamento com velcro, e dois inferiores tipo faca (altura da cintura)		
Estado: RJ	Cidade: Rio de Janeiro	Endereço: R GERALDO MARTINS OURIVIO, 170
		Nome de Contato: Vania
		Telefone: (21) 3154-2401
		Email: genesisrjcontato@gmail.com

03.851.189/0001-14	HABIB DECORACOES DE ITAJUBA LTDA	R\$ 100,00
Marca: Santanense Fabricante: Habib Decorações Modelo: COLETE em tecido BRIM Descrição: COLETE em tecido BRIM: Vestimenta tipo colete em brim, na cor azul marinho (conforme palheta de cores da marca da prefeitura) e cor verde limão com fecho de zíper (na mesma cor, de 9 mm de plástico injetado), gola em V, aba elástica na altura da cintura na parte de trás. Com 4 bolsos: dois superiores e dois inferiores (altura do peito) com portinholas e fechamento com velcro, e dois inferiores tipo faca (altura da cintura); com aplicações em alto relevo do tipo emborrachado, conforme anexo II. CONFORME DESCRITO NO TERMO DE REFERÊNCIA		
Estado: MG	Cidade: Itajuba	Endereço: R DOUTOR AMERICO DE OLIVEIRA, 167
		Telefone: (35) 3622-4866
		Email: contabilex@contabilex.net

00.177.445/0001-41	FARP INDUSTRIA DE ROUPAS LTDA	R\$ 105,37
--------------------	-------------------------------	------------



CNPJ	RAZÃO SOCIAL DO FORNECEDOR		VALOR DA PROPOSTA FINAL		
Marca: FARP Fabricante: FARP Modelo: COLETE Descrição: Colete Identificação Material: Tecido , Tipo Tecido: Brim , Quantidade Bolsos: 4 (2 Superiores Frontais E 2 Inferiores Laterais) , Cor: Verde , Tamanho: Sob Medida , Características Adicionais: Conforme Modelo Do Órgão					
Estado: GO	Cidade: Itumbiara	Endereço: AV WASHINGTON LUIZ, 145	Nome de Contato: DAIANA	Telefone: (64) 3432-8400	Email: sup.vendas@farp.com.br



Preço (Compras Governamentais) 3: Média Saneada das Propostas Finais (TCU) R\$ 89,97
 Inc. I Art. 5º da IN 65 de 07 de Julho de 2021

Órgão: SUPERINTENDENCIA DO DESENV. DO NORDESTE SUPERINTENDENCIA DO DESENVOL. DO NORDESTE	Data: 01/09/2022 00:00
Objeto: Aquisição de 12 (doze) coletes de identificação personalizados.	Modalidade: Dispensa de Licitação
Descrição: COLETE IDENTIFICAÇÃO - COLETE IDENTIFICAÇÃO, MATERIAL TECIDO, TIPO TECIDO BRIM, QUANTIDADE BOLSOS 4(2 SUPERIORES FRONTAIS E 2 INFERIORES LATERAIS), CARACTERÍSTICAS ADICIONAIS CONFORME MODELO DO ÓRGÃO, COR VERDE, TAMANHO SOB MEDIDA	SRP: NÃO
CatMat: 482286 - COLETE IDENTIFICAÇÃO, MATERIAL:TECIDO, TIPO TECIDO:BRIM, QUANTIDADE BOLSOS:4 (2 SUPERIORES FRONTAIS E 2 INFERIORES LATERAIS), CARACTERÍSTICAS ADICIONAIS:CONFORME MODELO DO ÓRGÃO, COR:VERDE, TAMANHO:SOB MEDIDA	Identificação: Dispensa de Licitação Nº 24/2022 / UASG: 533014
	Lote/Item: 1/1
	Ata: N/A
	Fonte: www.comprasgovernamentais.gov.br
	Quantidade: 12
	Unidade: Unidade
	UF: PE

CNPJ	RAZÃO SOCIAL DO FORNECEDOR		VALOR DA PROPOSTA FINAL		
38.045.206/0001-00	GISELLE EUGENIA DA COSTA FIGUEIREDO DE QUEIROZ 01376700603		R\$ 89,97		
* VENCEDOR *					
Marca: Marthan					
Fabricante: Fabricante não informado					
Descrição: COLETE IDENTIFICAÇÃO, MATERIAL TECIDO, TIPO TECIDO BRIM, QUANTIDADE BOLSOS 4(2 SUPERIORES FRONTAIS E 2 INFERIORES LATERAIS), CARACTERÍSTICAS ADICIONAIS CONFORME MODELO DO ÓRGÃO, COR VERDE, TAMANHO SOB MEDIDA					
Estado: MG	Cidade: Belo Horizonte	Endereço: R VEREDINHA, 141	Telefone: (31) 9183-1119	Email: giselleangell@hotmail.com	

Preço (Compras Governamentais) 4: Média Saneada das Propostas Finais (TCU) R\$ 111,63
 Inc. I Art. 5º da IN 65 de 07 de Julho de 2021

Órgão: PREFEITURA MUNICIPAL DE SANTO ANTONIO DO SUDOESTE	Data: 31/08/2022 09:00
Objeto: Aquisição de Equipamentos de Proteção Individual (EPIs) para todos os trabalhadores de saúde lotados na Secretaria Municipal de Saúde..	Modalidade: Pregão Eletrônico
Descrição: Colete identificação - Colete Identificação Material: Tecido , Tipo Tecido: Brim , Quantidade Bolsos: 4 (2 Superiores Frontais E 2 Inferiores Laterais) , Características Adicionais: Conforme Modelo Do Órgão , Cor: Verde , Tamanho: Sob Medida	SRP: NÃO
CatMat: 482286 - COLETE IDENTIFICAÇÃO, MATERIAL:TECIDO, TIPO TECIDO:BRIM, QUANTIDADE BOLSOS:4 (2 SUPERIORES FRONTAIS E 2 INFERIORES LATERAIS), CARACTERÍSTICAS ADICIONAIS:CONFORME MODELO DO ÓRGÃO, COR:VERDE, TAMANHO:SOB MEDIDA	Identificação: N°Pregão:632022 / UASG:987857
	Lote/Item: /12
	Ata: Link Ata
	Fonte: www.comprasgovernamentais.gov.br
	Quantidade: 10
	Unidade: Unidade
	UF: PR

CNPJ	RAZÃO SOCIAL DO FORNECEDOR		VALOR DA PROPOSTA FINAL		
04.584.756/0001-86	FACCINA DALTORA EQUIP. SEGURANCA LTDA		R\$ 109,90		
* VENCEDOR *					





CNPJ

RAZÃO SOCIAL DO FORNECEDOR

VALOR DA PROPOSTA FINAL

Marca: MARCA PRÓPRIA
Fabricante: MARCA PRÓPRIA
Modelo: SEM MANGA

Descrição: COLETE sem gola e sem manga, confeccionado em tecido brim leve, com fechamento frontal em zíper na mesma cor do tecido, com dois bolsos frontais com lapela e prega na parte inferior frontal e um bolso na parte superior frontal, bordado na parte frontal e costal conforme modelo fornecido pela secretaria de saúde. Bordado com no mínimo 6 cores.

Estado: SC Cidade: Lages Endereço: R RUA HUMBERTO DE CAMPOS, 836 Nome de Contato: NILCÉIA Telefone: (49) 3224-1631 Email: licitacoes.faccina@hotmail.com

07.045.994/0001-01 ROSILENE TONATTO SPAZZINI R\$ 110,00

Marca: PROTY
Fabricante: PROTY
Modelo: UNI

Descrição: COLETE sem gola e sem manga, confeccionado em tecido brim leve, com fechamento frontal em zíper na mesma cor do tecido, com dois bolsos frontais com lapela e prega na parte inferior frontal e um bolso na parte superior frontal, bordado na parte frontal e costal conforme modelo fornecido pela secretaria de saúde. Bordado com no mínimo 6 cores.

Estado: RS Cidade: Erechim Endereço: R FREDERICO OZANAN, 83 Telefone: (54) 3520-3410 Email: morlass@morlass.com.br

30.546.510/0001-20 PAULO ROBERTO MACEDO DE MATTOS CONFECÇOES EIRELI R\$ 115,00

Marca: VV
Fabricante: VV
Modelo: CONFORME EDITAL

Descrição: Colete sem gola, sem manga, tecido brim leve, com fechamento frontal em zíper, bordado com no mínimo 6 cores.

Estado: SP Cidade: Ribeirão Preto Endereço: RUA FREI CANECA, 655 Telefone: (16) 3979-1919 Email: paulo@viceversasp.com.br

03.851.189/0001-14 HABIB DECORAÇÕES DE ITAJUBA LTDA R\$ 130,00

Marca: Santanense
Fabricante: Habib Decorações
Modelo: COLETE sem gola e sem manga

Descrição: COLETE IDENTIFICAÇÃO, MATERIAL TECIDO, TIPO TECIDO BRIM, QUANTIDADE BOLSOS 4 (2 SUPERIORES FRONTAIS E 2 INFERIORES LATERAIS), CARACTERÍSTICAS ADICIONAIS CONFORME MODELO DO ÓRGÃO, COR VERDE, TAMANHO SOB MEDIDA

Estado: MG Cidade: Itajubá Endereço: R DOUTOR AMÉRICO DE OLIVEIRA, 157 Telefone: (35) 3622-4866 Email: contabilex@contabilex.net

Preço (Compras Governamentais) 5: Média Saneada das Propostas Finais (TCU) R\$ 143,47

Inc. I Art. 5º da IN 65 de 07 de Julho de 2021

Órgão: FUNDO MUNICIPAL DE SAUDE DE JAPERI Data: 23/08/2022 10:00
Objeto: O objeto da presente licitação é a escolha da proposta mais vantajosa para a o OBJETO: CONTRATAÇÃO DE EMPRESA ESPECIALIZADA PARA FORNECIMENTO DE UNIFORMES E ACESSÓRIOS ÀS EQUIPES DE AGENTES COMUNITÁRIOS, COMBATE A ENDEMIAS E PROFISSIONAIS DO SAMU CONFORME SOLICITAÇÃO DA INICIAL E DO TERMO DE REFERÊNCIA ANEXO., Modalidade: Pregão Eletrônico
SRP: NÃO
Identificação: NºPregão:42022 / UASG:928417
Lote/Item: /11
Ata: Link Ata
Descrição: Colete identificação - Colete Identificação Material: Tecido , Tipo Tecido: Brim , Quantidade Bolsos: 4 (2 Superiores Frontais E 2 Inferiores Laterais) , Adjudicação: 01/09/2022 15:15
Características Adicionais: Conforme Modelo Do Órgão , Cor: Verde , Tamanho: Sob Medida Fonte: www.comprasgovernamentais.gov.br
CatMat: 482286 - COLETE IDENTIFICAÇÃO, MATERIAL: TECIDO, TIPO TECIDO: BRIM, Quantidade: 185
QUANTIDADE BOLSOS:4 (2 SUPERIORES FRONTAIS E 2 INFERIORES LATERAIS), Unidade: Unidade
CARACTERÍSTICAS ADICIONAIS: CONFORME MODELO DO ÓRGÃO, COR: VERDE, UF: RJ
TAMANHO: SOB MEDIDA

CNPJ

RAZÃO SOCIAL DO FORNECEDOR

VALOR DA PROPOSTA FINAL

39.528.472/0001-57 COMERCIAL MONTANNA LTDA R\$ 60,00

* VENCEDOR *



CNPJ

RAZÃO SOCIAL DO FORNECEDOR

VALOR DA PROPOSTA FINAL

Marca: innovare
 Fabricante: innovare
 Modelo: conf edital
 Descrição: Colete em brim- Unisex - Sem mangas- Fechamento frontal com zíper- Na cor verde

Estado: SP Cidade: São Paulo Endereço: R BOM JESUS DO MONTE, 62 Telefone: (11) 5107-2405 Email: agilityassessoriaempresarial@gmail.com

19.982.323/0001-41 SHERIDAN RIO COMERCIO E SERVICOS EIRELI R\$ 66,56

Marca: MEGABOR
 Fabricante: MEGABOR
 Modelo: UNIDADE
 Descrição: Colete em brim- Unisex - Sem mangas- Fechamento frontal com zíper- Na cor verde

Estado: RJ Cidade: São João de Meriti Endereço: RUA JULIO DE CASTILHOS, S/N Telefone: (21) 3755-1891 Email: sheridanrio@yahoo.com.br

11.506.338/0001-36 DUOLIMP COMERCIO LTDA R\$ 105,00

Marca: SO CAMISAS
 Fabricante: SO CAMISAS
 Modelo: COLETE
 Descrição: Colete em brim - Unisex - Sem mangas - Fechamento frontal com zíper - Na cor verde

Estado: RJ Cidade: Rio de Janeiro Endereço: R AURELIO VALPORTO, 00231 Nome de Contato: ANA PAULA Telefone: (21) 3148-0214 Email: licitacao@duolimp.com

08.836.146/0001-83 LUZA SERVICOS E COMERCIO EIRELI R\$ 122,91

Marca: LUZA
 Fabricante: LUZA
 Modelo: 2022
 Descrição: COLETE

Estado: RJ Cidade: Casimiro de Abreu Endereço: R ERMINIO MOTTA PINTO, S/N Nome de Contato: Vitor Telefone: (22) 2778-1979 Email: luzaconfeccao@gmail.com

05.162.027/0001-02 C.F. DE LIRA GOMES LTDA R\$ 122,91

Marca: DIDANNA
 Fabricante: DIDANNA
 Modelo: UNIFORME
 Descrição: Colete em brim- Unisex - Sem mangas- Fechamento frontal com zíper- Na cor verde

Estado: RJ Cidade: Nilópolis Endereço: R CORONEL FRANCA LEITE, 2687 Telefone: (21) 3860-4154 Email: didannaconfeccoes@gmail.com

29.114.237/0001-85 MALU INDUSTRIA E COMERCIO DE EPI'S E PRODUTOS HOSPITALARES EIRELI R\$ 150,00

Marca: MALU
 Fabricante: MALU
 Modelo: COLETE BRIM COM ESTAMPAS
 Descrição: Colete em brim- Unisex - Sem mangas- Fechamento frontal com zíper- Na cor verde

Estado: SC Cidade: Chapeco Endereço: R PEQUIM, 1121 Telefone: (49) 9138-0182 Email: maluindustria@gmail.com

06.299.991/0001-31 EDUARDO MACHADO BALDI EIRELI R\$ 160,00

Marca: PROPRIA
 Fabricante: PROPRIA
 Modelo: PROPRIA
 Descrição: COLETE IDENTIFICAÇÃO, MATERIAL TECIDO, TIPO TECIDO BRIM, QUANTIDADE BOLSOS 4 (2 SUPERIORES FRONTAIS E 2 INFERIORES LATERAIS), CARACTERÍSTICAS ADICIONAIS CONFORME MODELO DO ÓRGÃO, COR VERDE, TAMANHO SOB MEDIDA

Estado: ES Cidade: Vila Velha Endereço: R DEZENOVE, 17 Telefone: (27) 3339-5157 Email: processo@embracon-es.com.br

03.851.189/0001-14 HABIB DECORACOES DE ITAJUBA LTDA R\$ 200,00

Marca: Santanense
 Fabricante: Habib Decorações
 Modelo: Colete em brim
 Descrição: COLETE IDENTIFICAÇÃO, MATERIAL TECIDO, TIPO TECIDO BRIM, QUANTIDADE BOLSOS 4 (2 SUPERIORES FRONTAIS E 2 INFERIORES LATERAIS), CARACTERÍSTICAS ADICIONAIS CONFORME MODELO DO ÓRGÃO, COR VERDE, TAMANHO SOB MEDIDA

Estado: MG Cidade: Itajubá Endereço: R DOUTOR AMERICO DE OLIVEIRA, 167 Telefone: (35) 3522-4866 Email: contabilex@contabilex.net





CNPJ	RAZÃO SOCIAL DO FORNECEDOR		VALOR DA PROPOSTA FINAL	
36.782.020/0001-09	NEX TEXTIL ROUPAS E ACESSORIOS LTDA		R\$ 300,00	
Marca:	NEXTEXTIL			
Fabricante:	NEXTEXTIL			
Modelo:	TRADICIONAL			
Descrição:	Colete em brim- Unissex - Sem mangas Fechamento frontal com zíper- Na cor verde			
Estado:	Cidade:	Endereço:	Telefone:	Email:
MG	Coronel Fabriciano	R MARIA DELFINA BENEVIDES, 14	(31) 9148-5543	nextextil2020@gmail.com

Item 2: COLETE DE IDENTIFICAÇÃO MATERIAL TECIDO; Tipo Tecido: Brim; Quantidade Bolsos: 4 Cor: Verde; Tamanho: P CATMAT 482286 EPI

Preço Estimado: R\$ 108,09 (un) Percentual: - Preço Estimado Calculado: R\$ 108,09 Média dos Preços Obtidos: R\$ 108,09

Quantidade	Descrição	Observação
7 Unidades	COLETE DE IDENTIFICAÇÃO MATERIAL TECIDO; Tipo Tecido: Brim; Quantidade Bolsos: 4 (2 Superiores Frontais E 2 Inferiores Laterais); Características Adicionais: Conforme Modelo Do Órgão; Com logomarca da Prefeitura Municipal Sigla SUS e ACS por sublimação Cor: Verde; Tamanho: P CATMAT 482286 EPI	

Preço (Compras Governamentais) 1: Média Saneada das Propostas Finais (TCU) R\$ 93,61

Inc. I Art. 5º da IN 65 de 07 de Julho de 2021

Órgão:	FUNDO MUNICIPAL DE SAUDE DE NOVA IGUAÇU RJ	Data:	29/09/2022 10:00
Objeto:	Registro de preços para a contratação de empresa especializada na confecção e fornecimento de Equipamentos de Proteção Individuais (EPI) e confecção de uniformes para atender as necessidades dos servidores no âmbito da Superintendência de Vigilância Ambiental da SEMUS, onde se estima do quantitativo para o consumo de 12 meses, conforme descrito e especificado no Termo de Referência, anexo VIII do edital.	Modalidade:	Pregão Eletrônico
		SRP:	SIM
		Identificação:	NºPregão:532022 / UASG:460961
		Lote/Item:	/76
		Ata:	Link Ata
Descrição:	Colete Identificação - Colete Identificação Material: Tecido, Tipo Tecido: Brim, Quantidade Bolsos: 4 (2 Superiores Frontais E 2 Inferiores Laterais), Cor: Verde, Tamanho: Sob Medida, Características Adicionais: Conforme Modelo Do Órgão	Fonte:	www.comprasgovernamentais.gov.br
CatMat:	482286 - COLETE IDENTIFICAÇÃO, MATERIAL:TECIDO, TIPO TECIDO:BRIM, QUANTIDADE BOLSOS:4 (2 SUPERIORES FRONTAIS E 2 INFERIORES LATERAIS), CARACTERÍSTICAS ADICIONAIS:CONFORME MODELO DO ÓRGÃO, COR:VERDE, TAMANHO:SOB MEDIDA	Quantidade:	260
		Unidade:	Unidade
		UF:	RJ

CNPJ	RAZÃO SOCIAL DO FORNECEDOR	VALOR DA PROPOSTA FINAL
38.425.816/0001-30	PROMIX COMERCIO E SERVICOS LTDA	R\$ 76,41
* VENCEDOR *		

Marca:	BG			
Fabricante:	BG			
Modelo:	COLETE BRIM			
Descrição:	COLETE em tecido BRIM. Vestimenta tipo colete em brim, na cor azul marinho (conforme palheta de cores da marca da prefeitura) e cor verde limão com fecho de zíper (na mesma cor, de 9 mm de plástico injetado), gola em V, aba elástica na altura da cintura na parte de trás. Com 4 bolsos: dois superiores e dois inferiores (altura do peito) com portinholas e fechamento com velcro, e dois inferiores tipo faca (altura da cintura); com aplicações em alto relevo do tipo "emborachado", conforme anexo II. CONFORME DESCRITO NO TERMO DE REFERÊNCIA;			
Estado:	Cidade:	Endereço:	Telefone:	Email:
RJ	Rio de Janeiro	AV DAS AMERICAS, 00500	(21) 7007-4111	contato@licitarj.com.br

00.177.445/0001-41	FARP INDUSTRIA DE ROUPAS LTDA	R\$ 80,94
Marca:	FARP	
Fabricante:	FARP	
Modelo:	COLETE	
Descrição:	Colete Identificação Material: Tecido, Tipo Tecido: Brim, Quantidade Bolsos: 4 (2 Superiores Frontais E 2 Inferiores Laterais), Cor: Verde, Tamanho: Sob Medida, Características Adicionais: Conforme Modelo Do Órgão	

Estado:	Cidade:	Endereço:	Nome de Contato:	Telefone:	Email:
GO	Itumbiara	AV WASHINGTON LUIZ, 145	DAIANA	(64) 3432-8400	sup.vendas@farp.com.br

41.481.994/0001-92	GENESIS CONFECÇOES LTDA	R\$ 99,90
--------------------	-------------------------	-----------



CNPJ

RAZÃO SOCIAL DO FORNECEDOR

VALOR DA PROPOSTA FINAL

Marca: Gênesis

Fabricante: Gênesis

Modelo: Uniforme

Descrição: COLETE em tecido BRIM. Vestimenta tipo colete em brim, na cor azul marinho (conforme palheta de cores da marca da prefeitura) e cor verde limão com fecho de zíper (na mesma cor, de 9 mm de plástico injetado), gola em V, aba elástica na altura da cintura na parte de trás. Com 4 bolsos: dois superiores e dois inferiores (altura do peito) com portinholas e fechamento com velcro, e dois inferiores tipo faca (altura da cintura)

Estado:

Cidade:

Endereço:

Nome de Contato:

Telefone:

Email:

RJ

Rio de Janeiro

R GERALDO MARTINS OURIVIO, 170

Vania

(21) 3154-2401

genesisrjcontato@gmail.com

03.851.189/0001-14 HABIB DECORACOES DE ITAJUBA LTDA

R\$ 100,00

Marca: Santanense

Fabricante: Habib Decorações

Modelo: COLETE em tecido BRIM

Descrição: COLETE em tecido BRIM: Vestimenta tipo colete em brim, na cor azul marinho (conforme palheta de cores da marca da prefeitura) e cor verde limão com fecho de zíper (na mesma cor, de 9 mm de plástico injetado), gola em V, aba elástica na altura da cintura na parte de trás. Com 4 bolsos: dois superiores e dois inferiores (altura do peito) com portinholas e fechamento com velcro, e dois inferiores tipo faca (altura da cintura); com aplicações em alto relevo do tipo emborrachado, conforme anexo II. CONFORME DESCRITO NO TERMO DE REFERÊNCIA

Estado:

Cidade:

Endereço:

Telefone:

Email:

MG

Itajubá

R DOUTOR AMERICO DE OLIVEIRA, 167

(35) 3622-4866

contabilex@contabilex.net

Preço (Compras Governamentais) 2: Média Saneada das Propostas Finais (TCU)

R\$ 101,76

Inc. I Art. 5º da IN 65 de 07 de Julho de 2021

Órgão: FUNDO MUNICIPAL DE SAUDE DE NOVA IGUAÇU RJ

Data: 29/09/2022 10:00

Objeto: Registro de preços para a contratação de empresa especializada na confecção e fornecimento de Equipamentos de Proteção Individuais (EPI) e confecção de uniformes para atender as necessidades dos servidores no âmbito da Superintendência de Vigilância Ambiental da SEMUS, onde se estima do quantitativo para o consumo de 12 meses, conforme descrito e especificado no Termo de Referência, anexo VIII do edital.

Modalidade: Pregão Eletrônico

SRP: SIM

Identificação: NºPregão:532022 / UASG:460961

Lote/Item: /80

Ata: Link Ata

Fonte: www.comprasgovernamentais.gov.br

Descrição: Colete Identificação - Colete Identificação Material: Tecido, Tipo Tecido: Brim, Quantidade Bolsos: 4 (2 Superiores Frontais E 2 Inferiores Laterais), Cor: Verde, Tamanho: Sob Medida, Características Adicionais: Conforme Modelo Do Órgão

Quantidade: 28

CatMat: 482286 - COLETE IDENTIFICAÇÃO, MATERIAL:TECIDO, TIPO TECIDO:BRIM, QUANTIDADE BOLSOS:4 (2 SUPERIORES FRONTAIS E 2 INFERIORES LATERAIS), CARACTERÍSTICAS ADICIONAIS:CONFORME MODELO DO ÓRGÃO, COR:VERDE, TAMANHO:SOB MEDIDA

Unidade:

UF: RJ

CNPJ

RAZÃO SOCIAL DO FORNECEDOR

VALOR DA PROPOSTA FINAL

38.425.816/0001-30 PROMIX COMERCIO E SERVICOS LTDA

R\$ 76,41

* VENCEDOR *

Marca: BG

Fabricante: BG

Modelo: COLETE BRIM

Descrição: COLETE em tecido BRIM: Vestimenta tipo colete em brim, na cor azul marinho (conforme palheta de cores da marca da prefeitura) e cor verde limão com fecho de zíper (na mesma cor, de 9 mm de plástico injetado), gola em V, aba elástica na altura da cintura na parte de trás. Com 4 bolsos: dois superiores e dois inferiores (altura do peito) com portinholas e fechamento com velcro, e dois inferiores tipo faca (altura da cintura); com aplicações em alto relevo do tipo "emborrachado", conforme anexo II. CONFORME DESCRITO NO TERMO DE REFERÊNCIA;

Estado:

Cidade:

Endereço:

Telefone:

Email:

RJ

Rio de Janeiro

AV DAS AMERICAS, 00500

(21) 7007-4111

contato@licitarj.com.br

41.481.994/0001-92 GENESIS CONFECOES LTDA

R\$ 99,90

Marca: Gênesis

Fabricante: Gênesis

Modelo: Uniforme

Descrição: COLETE em tecido BRIM: Vestimenta tipo colete em brim, na cor azul marinho (conforme palheta de cores da marca da prefeitura) e cor verde limão com fecho de zíper (na mesma cor, de 9 mm de plástico injetado), gola em V, aba elástica na altura da cintura na parte de trás. Com 4 bolsos: dois superiores e dois inferiores (altura do peito) com portinholas e fechamento com velcro, e dois inferiores tipo faca (altura da cintura)

Estado:

Cidade:

Endereço:

Nome de Contato:

Telefone:

Email:

RJ

Rio de Janeiro

R GERALDO MARTINS OURIVIO, 170

Vania

(21) 3154-2401

genesisrjcontato@gmail.com

03.851.189/0001-14 HABIB DECORACOES DE ITAJUBA LTDA

R\$ 100,00



Relatório gerado no dia 12/01/2023 09:07:26 (IP: 206.42.50.25)

Código Validação: DLImL2O8Pwh5qQPSfZkNMQjOV%2faW3SHnTIFsBp1uoqHU8nPtn6WA%3d%3d

http://www.bancodeprecos.com.br/CertificadoAutenticidade?token=DLImL2O8Pwh5qQPSfZkNMQjOV%252faW3SHnTIFsBp1uoqHU8nPtn6WA%253d%253d

CNPJ RAZÃO SOCIAL DO FORNECEDOR VALOR DA PROPOSTA FINAL



Marca: Santanense
 Fabricante: Habib Decorações
 Modelo: COLETE em tecido BRIM
 Descrição: COLETE em tecido BRIM. Vestimenta tipo colete em brim, na cor azul marinho (conforme palheta de cores da marca da prefeitura) e cor verde limão com fecho de zíper (na mesma cor, de 9 mm de plástico injetado), gola em V, aba elástica na altura da cintura na parte de trás. Com 4 bolsos: dois superiores e dois inferiores (altura do peito) com portinholas e fechamento com velcro, e dois inferiores tipo faca (altura da cintura); com aplicações em alto relevo do tipo emborrachado, conforme anexo II. CONFORME DESCRITO NO TERMO DE REFERÊNCIA

Estado: MG Cidade: Itajubá Endereço: R DOUTOR AMERICO DE OLIVEIRA, 167 Telefone: (35) 3622-4866 Email: contabilex@contabilex.net

00.177.445/0001-41 FARP INDUSTRIA DE ROUPAS LTDA R\$ 105,37

Marca: FARP
 Fabricante: FARP
 Modelo: COLETE
 Descrição: Colete Identificação Material: Tecido, Tipo Tecido: Brim, Quantidade Bolsos: 4 (2 Superiores Frontais E 2 Inferiores Laterais), Cor: Verde, Tamanho: Sob Medida, Características Adicionais: Conforme Modelo Do Órgão

Estado: GO Cidade: Itumbiara Endereço: AV WASHINGTON LUIZ, 145 Nome de Contato: DAIANA Telefone: (64) 3432-8400 Email: sup.vendas@farp.com.br

Preço (Compras Governamentais) 3: Média Saneada das Propostas Finais (TCU) R\$ 89,97

Inc. I Art. 5º da IN 65 de 07 de Julho de 2021

Órgão: SUPERINTENDENCIA DO DESENV. DO NORDESTE
 Data: 01/09/2022 00:00
 SUPERINTENDENCIA DO DESENVOL. DO NORDESTE
 Modalidade: Dispensa de Licitação
 Objeto: Aquisição de 12 (doze) coletes de identificação personalizados.
 SRP: NÃO
 Descrição: COLETE IDENTIFICAÇÃO - COLETE IDENTIFICAÇÃO, MATERIAL TECIDO, TIPO TECIDO BRIM, QUANTIDADE BOLSOS 4(2 SUPERIORES FRONTAIS E 2 INFERIORES LATERAIS), CARACTERÍSTICAS ADICIONAIS CONFORME MODELO DO ÓRGÃO, COR VERDE, TAMANHO SOB MEDIDA
 Identificação: Dispensa de Licitação Nº 24/2022 / UASG: 533014
 Lote/Item: 1/1
 Ata: N/A
 CatMat: 482286 - COLETE IDENTIFICAÇÃO, MATERIAL:TECIDO, TIPO TECIDO:BRIM, QUANTIDADE BOLSOS:4 (2 SUPERIORES FRONTAIS E 2 INFERIORES LATERAIS), CARACTERÍSTICAS ADICIONAIS:CONFORME MODELO DO ÓRGÃO, COR.VERDE, TAMANHO:SOB MEDIDA
 Fonte: www.comprasgovernamentais.gov.br
 Quantidade: 12
 Unidade: Unidade
 UF: PE

CNPJ RAZÃO SOCIAL DO FORNECEDOR VALOR DA PROPOSTA FINAL

38.045.206/0001-00 GISELLE EUGENIA DA COSTA FIGUEIREDO DE QUEIROZ 01376700603 R\$ 89,97
 * VENCEDOR *

Marca: Marthan
 Fabricante: Fabricante não informado
 Descrição: COLETE IDENTIFICAÇÃO, MATERIAL TECIDO, TIPO TECIDO BRIM, QUANTIDADE BOLSOS 4(2 SUPERIORES FRONTAIS E 2 INFERIORES LATERAIS), CARACTERÍSTICAS ADICIONAIS CONFORME MODELO DO ÓRGÃO, COR VERDE, TAMANHO SOB MEDIDA

Estado: MG Cidade: Belo Horizonte Endereço: R VEREDINHA, 141 Telefone: (31) 9183-1119 Email: giselleangell@hotmail.com

Preço (Compras Governamentais) 4: Média Saneada das Propostas Finais (TCU) R\$ 111,63

Inc. I Art. 5º da IN 65 de 07 de Julho de 2021

Órgão: PREFEITURA MUNICIPAL DE SANTO ANTONIO DO SUDOESTE
 Data: 31/08/2022 09:00
 Objeto: Aquisição de Equipamentos de Proteção Individual (EPIs) para todos os trabalhadores de saúde lotados na Secretaria Municipal de Saúde.
 Modalidade: Pregão Eletrônico
 SRP: NÃO
 Descrição: Colete identificação - Colete Identificação Material: Tecido, Tipo Tecido: Brim, Quantidade Bolsos: 4 (2 Superiores Frontais E 2 Inferiores Laterais), Características Adicionais: Conforme Modelo Do Órgão, Cor: Verde, Tamanho: Sob Medida
 Identificação: NºPregão:632022 / UASG:987857
 Lote/Item: /12
 Ata: Link Ata
 Fonte: www.comprasgovernamentais.gov.br
 Quantidade: 10

CatMat: 482286 - COLETE IDENTIFICAÇÃO, MATERIAL:TECIDO, TIPO TECIDO:BRIM,
 QUANTIDADE BOLSOS:4 (2 SUPERIORES FRONTAIS E 2 INFERIORES LATERAIS),
 CARACTERÍSTICAS ADICIONAIS:CONFORME MODELO DO ÓRGÃO, COR:VERDE,
 TAMANHO:SOB MEDIDA

Unidade: Unidade

UF: PR



CNPJ

RAZÃO SOCIAL DO FORNECEDOR

VALOR DA PROPOSTA FINAL

04.594.756/0001-86
 * VENCEDOR *

FACCINA DALTORA EQUIP. SEGURANCA LTDA

R\$ 109,90

Marca: MARCA PRÓPRIA
 Fabricante: MARCA PRÓPRIA
 Modelo: SEM MANGA

Descrição: COLETE sem gola e sem manga, confeccionado em tecido brim leve, com fechamento frontal em zíper na mesma cor do tecido, com dois bolsos frontais com lapela e prega na parte inferior frontal e um bolso na parte superior frontal, bordado na parte frontal e costal conforme modelo fornecido pela secretaria de saúde. Bordado com no mínimo 6 cores.??

Estado: SC Cidade: Lages Endereço: R RUA HUMBERTO DE CAMPOS, 836 Nome de Contato: NILCEIA Telefone: (49) 3224-1631 Email: licitacoes.faccina@hotmail.com

07.045.994/0001-01 ROSILENE TONATTO SPAZZINI

R\$ 110,00

Marca: PROTY
 Fabricante: PROTY
 Modelo: UNI

Descrição: COLETE sem gola e sem manga, confeccionado em tecido brim leve, com fechamento frontal em zíper na mesma cor do tecido, com dois bolsos frontais com lapela e prega na parte inferior frontal e um bolso na parte superior frontal, bordado na parte frontal e costal conforme modelo fornecido pela secretaria de saúde. Bordado com no mínimo 6 cores.??

Estado: RS Cidade: Erechim Endereço: R FREDERICO OZANAN, 83 Telefone: (54) 3520-3410 Email: morlass@morlass.com.br

30.546.510/0001-20 PAULO ROBERTO MACEDO DE MATTOS CONFECOES EIRELI

R\$ 115,00

Marca: VV
 Fabricante: VV
 Modelo: CONFORME EDITAL

Descrição: Colete sem gola, sem manga, tecido brim leve, com fechamento frontal em zíper, bordado com no mínimo 6 cores.

Estado: SP Cidade: Ribeirão Preto Endereço: RUA FREI CANECA, 655 Telefone: (16) 3979-1919 Email: paulo@viceversasp.com.br

03.851.189/0001-14 HABIB DECORACOES DE ITAJUBA LTDA

R\$ 130,00

Marca: Santanense
 Fabricante: Habib Decorações
 Modelo: COLETE sem gola e sem manga

Descrição: COLETE IDENTIFICAÇÃO, MATERIAL TECIDO, TIPO TECIDO BRIM, QUANTIDADE BOLSOS 4 (2 SUPERIORES FRONTAIS E 2 INFERIORES LATERAIS), CARACTERÍSTICAS ADICIONAIS CONFORME MODELO DO ÓRGÃO, COR VERDE, TAMANHO SOB MEDIDA

Estado: MG Cidade: Itajubá Endereço: R DOUTOR AMERICO DE OLIVEIRA, 167 Telefone: (35) 3622-4866 Email: contabilex@contabilex.net

Preço (Compras Governamentais) 5: Média Saneada das Propostas Finais (TCU)

R\$ 143,47

Inc. I Art. 5º da IN 65 de 07 de Julho de 2021

Órgão: FUNDO MUNICIPAL DE SAUDE DE JAPERI

Data: 23/09/2022 10:00

Objeto: O objeto da presente licitação é a escolha da proposta mais vantajosa para a o OBJETO: CONTRATAÇÃO DE EMPRESA ESPECIALIZADA PARA FORNECIMENTO DE UNIFORMES E ACESSÓRIOS ÀS EQUIPES DE AGENTES COMUNITÁRIOS; COMBATE A ENDEMIAS E PROFISSIONAIS DO SAMU CONFORME SOLICITAÇÃO DA INICIAL E DO TERMO DE REFERÊNCIA ANEXO..

Modalidade: Pregão Eletrônico

SRP: NÃO

Identificação: NºPregão:42022 / UASG:928417

Lote/Item: /11

Ata: Link Ata

Descrição: Colete identificação - Colete Identificação Material: Tecido , Tipo Tecido: Brim , Quantidade Bolsos: 4 (2 Superiores Frontais E 2 Inferiores Laterais) , Características Adicionais: Conforme Modelo Do Órgão , Cor: Verde , Tamanho: Sob Medida

Adjudicação: 01/09/2022 15:15

Fonte: www.comprasgovernamentais.gov.br

CatMat: 482286 - COLETE IDENTIFICAÇÃO, MATERIAL:TECIDO, TIPO TECIDO:BRIM, QUANTIDADE BOLSOS:4 (2 SUPERIORES FRONTAIS E 2 INFERIORES LATERAIS), CARACTERÍSTICAS ADICIONAIS:CONFORME MODELO DO ÓRGÃO, COR:VERDE, TAMANHO:SOB MEDIDA

Quantidade: 185

Unidade: Unidade

UF: RJ



Relatório gerado no dia 12/01/2023 09:07:26 (IP: 206.42.50.25)

Código Validação: DLmfL208Pwh5qQPSfZkNMqjOV%2faW3SHnITfSbp1u0qHU8nPtm6WA%3d%3d

http://www.bancodeprecos.com.br/CertificadoAutenticidade?token=DLmfL208Pwh5qQPSfZkNMqjOV%252faW3SHnITfSbp1u0qHU8nPtm6WA%253d%253d



CNPJ	RAZÃO SOCIAL DO FORNECEDOR	VALOR DA PROPOSTA FINAL			
39.528.472/0001-57 * VENCEDOR *	COMERCIAL MONTANNA LTDA	R\$ 60,00			
Marca: innovare Fabricante: innovare Modelo: conf edital Descrição: Colete em brim- Unissex - Sem mangas- Fechamento frontal com zíper- Na cor verde					
Estado: SP	Cidade: São Paulo	Endereço: R BOM JESUS DO MONTE, 62	Telefone: (11) 5107-2405	Email: agilityassessoriaempresarial@gmail.com	
19.932.323/0001-41	SHERIDAN RIO COMERCIO E SERVICOS EIRELI	R\$ 66,56			
Marca: MEGABOR Fabricante: MEGABOR Modelo: UNIDADE Descrição: Colete em brim- Unissex - Sem mangas- Fechamento frontal com zíper- Na cor verde					
Estado: RJ	Cidade: São João de Meriti	Endereço: RUA JULIO DE CASTILHOS, S/N	Telefone: (21) 3755-1891	Email: sheridanrio@yahoo.com.br	
11.506.338/0001-36	DUOLIMP COMERCIO LTDA	R\$ 105,00			
Marca: SO CAMISAS Fabricante: SO CAMISAS Modelo: COLETE Descrição: Colete em brim - Unissex - Sem mangas - Fechamento frontal com zíper - Na cor verde					
Estado: RJ	Cidade: Rio de Janeiro	Endereço: R AURELIO VALPORTO, 00231	Nome de Contato: ANA PAULA	Telefone: (21) 3148-0214	Email: licitacao@duolimp.com
08.836.146/0001-83	LUZA SERVICOS E COMERCIO EIRELI	R\$ 122,91			
Marca: LUZA Fabricante: LUZA Modelo: 2022 Descrição: COLETE					
Estado: RJ	Cidade: Casimiro de Abreu	Endereço: R ERMINIO MOTTA PINTO, S/N	Nome de Contato: Vitor	Telefone: (22) 2778-1979	Email: luzaconfeccao@gmail.com
05.162.027/0001-02	C.F. DE LIRA GOMES LTDA	R\$ 122,91			
Marca: DIDANNA Fabricante: DIDANNA Modelo: UNIFORME Descrição: Colete em brim- Unissex - Sem mangas- Fechamento frontal com zíper- Na cor verde					
Estado: RJ	Cidade: Nilópolis	Endereço: R CORONEL FRANCA LEITE, 2687	Telefone: (21) 3860-4154	Email: didannaconfeccoes@gmail.com	
29.114.237/0001-85	MALU INDUSTRIA E COMERCIO DE EPI'S E PRODUTOS HOSPITALARES EIRELI	R\$ 150,00			
Marca: MALU Fabricante: MALU Modelo: COLETE BRIM COM ESTAMPAS Descrição: Colete em brim- Unissex - Sem mangas- Fechamento frontal com zíper- Na cor verde					
Estado: SC	Cidade: Chapecó	Endereço: R PEQUIM, 1121	Telefone: (49) 9138-0182	Email: maluindustria@gmail.com	
06.299.991/0001-31	EDUARDO MACHADO BALDI EIRELI	R\$ 160,00			
Marca: PROPRIA Fabricante: PROPRIA Modelo: PROPRIA Descrição: COLETE IDENTIFICAÇÃO, MATERIAL TECIDO, TIPO TECIDO BRIM, QUANTIDADE BOLSOS 4 (2 SUPERIORES FRONTAIS E 2 INFERIORES LATERAIS), CARACTERÍSTICAS ADICIONAIS CONFORME MODELO DO ÓRGÃO, COR VERDE, TAMANHO SOB MEDIDA					
Estado: ES	Cidade: Vila Velha	Endereço: R DEZENOVE, 17	Telefone: (27) 3339-5157	Email: processo@embracon-es.com.br	
03.851.189/0001-14	HABIB DECORACOES DE ITAJUBA LTDA	R\$ 200,00			
Marca: Santanense Fabricante: Habib Decorações Modelo: Colete em brim Descrição: COLETE IDENTIFICAÇÃO, MATERIAL TECIDO, TIPO TECIDO BRIM, QUANTIDADE BOLSOS 4 (2 SUPERIORES FRONTAIS E 2 INFERIORES LATERAIS), CARACTERÍSTICAS ADICIONAIS CONFORME MODELO DO ÓRGÃO, COR VERDE, TAMANHO SOB MEDIDA					
Estado: MG	Cidade: Itajubá	Endereço: R DOUTOR AMERICO DE OLIVEIRA, 167	Telefone: (35) 3622-4866	Email: contabilex@contabilex.net	



CNPJ	RAZÃO SOCIAL DO FORNECEDOR		VALOR DA PROPOSTA FINAL	
36.782.020/0001-09	NEX TEXTIL ROUPAS E ACESSÓRIOS LTDA		R\$ 300,00	
Marca: NEXTEXTIL Fabricante: NEXTEXTIL Modelo: TRADICIONAL Descrição: Colete em brim- Unissex - Sem mangas Fechamento frontal com zíper- Na cor verde				
Estado: MG	Cidade: Coronel Fabriciano	Endereço: R MARIA DELFINA BENEVIDES, 14	Telefone: (31) 9148-5543	Email: nextextil2020@gmail.com



Item 3: COLETE DE IDENTIFICAÇÃO MATERIAL TECIDO; Tipo Tecido: Brim; Quantidade Bolsos: 4 Cor: Verde; Tamanho: M CATMAT 482286 EPI			
Preço Estimado: R\$ 110,45 (un)	Percentual: -	Preço Estimado Calculado: R\$ 110,45	Média dos Preços Obtidos: R\$ 110,45

Quantidade	Descrição	Observação
61 Unidades	COLETE DE IDENTIFICAÇÃO MATERIAL TECIDO; Tipo Tecido: Brim; Quantidade Bolsos: 4 (2 Superiores Frontais E 2 Inferiores Laterais); Características Adicionais: Conforme Modelo Do Órgão; Com logomarca da Prefeitura Municipal Sigla SUS e ACS por sublimação Cor: Verde; Tamanho: M CATMAT 482286 EPI	

Preço (Compras Governamentais) 1: Média Saneada das Propostas Finais (TCU) R\$ 93,61
 Inc. I Art. 5º da IN 65 de 07 de Julho de 2021

Órgão: FUNDO MUNICIPAL DE SAUDE DE NOVA IGUAÇU RJ	Data: 29/09/2022 10:00
Objeto: Registro de preços para a contratação de empresa especializada na confecção e fornecimento de Equipamentos de Proteção Individuais (EPI) e confecção de uniformes para atender as necessidades dos servidores no âmbito da Superintendência de Vigilância Ambiental da SEMUS, onde se estima do quantitativo para o consumo de 12 meses, conforme descrito e especificado no Termo de Referência, anexo VIII do edital..	Modalidade: Pregão Eletrônico
	SRP: SIM
Descrição: Colete Identificação - Colete Identificação Material: Tecido , Tipo Tecido: Brim , Quantidade Bolsos: 4 (2 Superiores Frontais E 2 Inferiores Laterais) , Cor: Verde , Tamanho: Sob Medida , Características Adicionais: Conforme Modelo Do Órgão	Identificação: NºPregão:532022 / UASG:460961
	Lote/Item: /76
CatMat: 482286 - COLETE IDENTIFICAÇÃO, MATERIAL:TECIDO, TIPO TECIDO:BRIM, QUANTIDADE BOLSOS:4 (2 SUPERIORES FRONTAIS E 2 INFERIORES LATERAIS), CARACTERÍSTICAS ADICIONAIS:CONFORME MODELO DO ÓRGÃO, COR:VERDE, TAMANHO:SOB MEDIDA	Ata: Link Ata
	Fonte: www.comprasgovernamentais.gov.br
	Quantidade: 260
	Unidade: Unidade
	UF: RJ

CNPJ	RAZÃO SOCIAL DO FORNECEDOR		VALOR DA PROPOSTA FINAL	
38.425.816/0001-30	PROMIX COMERCIO E SERVICOS LTDA		R\$ 76,41	
* VENCEDOR *				
Marca: BG Fabricante: BG Modelo: COLETE BRIM Descrição: COLETE em tecido BRIM. Vestimenta tipo colete em brim, na cor azul marinho (conforme palheta de cores da marca da prefeitura) e cor verde limão com fecho de zíper (na mesma cor, de 9 mm de plástico injetado), gola em V, aba elástica na altura da cintura na parte de trás. Com 4 bolsos: dois superiores e dois inferiores (altura do peito) com portinholas e fechamento com velcro, e dois inferiores tipo faca (altura da cintura); com aplicações em alto relevo do tipo "emborachado", conforme anexo II. CONFORME DESCRITO NO TERMO DE REFERÊNCIA;				
Estado: RJ	Cidade: Rio de Janeiro	Endereço: AV DAS AMERICAS, 00500	Telefone: (21) 7007-4111	Email: contato@licitatj.com.br

00.177.445/0001-41	FARP INDUSTRIA DE ROUPAS LTDA		R\$ 80,94	
Marca: FARP Fabricante: FARP Modelo: COLETE Descrição: Colete Identificação Material: Tecido , Tipo Tecido: Brim , Quantidade Bolsos: 4 (2 Superiores Frontais E 2 Inferiores Laterais) , Cor Verde , Tamanho: Sob Medida , Características Adicionais: Conforme Modelo Do Órgão				



CNPJ RAZÃO SOCIAL DO FORNECEDOR VALOR DA PROPOSTA FINAL

Estado: GO Cidade: Itumbiara Endereço: AV WASHINGTON LUIZ, 145 Nome de Contato: DAIANA Telefone: (64) 3432-8400 Email: sup.vendas@farp.com.br



41.481.994/0001-92 GENESIS CONFECÇOES LTDA R\$ 99,90

Marca: Gênesis
Fabricante: Gênesis
Modelo: Uniforme
Descrição: COLETE em tecido BRIM: Vestimenta tipo colete em brim, na cor azul marinho (conforme palheta de cores da marca da prefeitura) e cor verde limão com fecho de zíper (na mesma cor, de 9 mm de plástico injetado), gola em V, aba elástica na altura da cintura na parte de trás. Com 4 bolsos: dois superiores e dois inferiores (altura do peito) com portinholas e fechamento com velcro, e dois inferiores tipo faca (altura da cintura)

Estado: RJ Cidade: Rio de Janeiro Endereço: R GERALDO MARTINS OURIVIO, 170 Nome de Contato: Vania Telefone: (21) 3154-2401 Email: genesisrjcontato@gmail.com

03.851.189/0001-14 HABIB DECORACOES DE ITAJUBA LTDA R\$ 100,00

Marca: Santanense
Fabricante: Habib Decorações
Modelo: COLETE em tecido BRIM
Descrição: COLETE em tecido BRIM: Vestimenta tipo colete em brim, na cor azul marinho (conforme palheta de cores da marca da prefeitura) e cor verde limão com fecho de zíper (na mesma cor, de 9 mm de plástico injetado), gola em V, aba elástica na altura da cintura na parte de trás. Com 4 bolsos: dois superiores e dois inferiores (altura do peito) com portinholas e fechamento com velcro, e dois inferiores tipo faca (altura da cintura), com aplicações em alto relevo do tipo emborrachado, conforme anexo II. CONFORME DESCRITO NO TERMO DE REFERÊNCIA.

Estado: MG Cidade: Itajuba Endereço: R DOUTOR AMERICO DE OLIVEIRA, 167 Telefone: (35) 3622-4866 Email: contabilex@contabilex.net

Preço (Compras Governamentais) 2: Média Saneada das Propostas Finais (TCU) R\$ 101,76
Inc. 1 Art. 5º da IN 65 de 07 de Julho de 2021

Órgão: FUNDO MUNICIPAL DE SAUDE DE NOVA IGUAÇU RJ Data: 29/09/2022 10:00
Objeto: Registro de preços para a contratação de empresa especializada na confecção e fornecimento de Equipamentos de Proteção Individuais (EPI) e confecção de uniformes para atender as necessidades dos servidores no âmbito da Superintendência de Vigilância Ambiental da SEMUS, onde se estima do quantitativo para o consumo de 12 meses, conforme descrito e especificado no Termo de Referência, anexo VIII do edital. Modalidade: Pregão Eletrônico
SRP: SIM
Identificação: NºPregão:532022 / UASG:460961
Lote/Item: /77
Ata: Link Ata
Fonte: www.comprasgovernamentais.gov.br
Quantidade: 62
Unidade: Unidade
UF: RJ

Descrição: Colete Identificação - Colete Identificação Material: Tecido , Tipo Tecido: Brim , Quantidade Bolsos: 4 (2 Superiores Frontais E 2 Inferiores Laterais) , Cor: Verde , Tamanho: Sob Medida , Características Adicionais: Conforme Modelo Do Órgão
CatMat: 482286 - COLETE IDENTIFICAÇÃO, MATERIAL:TECIDO, TIPO TECIDO:BRIM, QUANTIDADE BOLSOS:4 (2 SUPERIORES FRONTAIS E 2 INFERIORES LATERAIS), CARACTERÍSTICAS ADICIONAIS:CONFORME MODELO DO ÓRGÃO, COR:VERDE, TAMANHO:SOB MEDIDA

CNPJ RAZÃO SOCIAL DO FORNECEDOR VALOR DA PROPOSTA FINAL

38.425.816/0001-30 PROMIX COMERCIO E SERVICOS LTDA R\$ 76,41

* VENCEDOR *

Marca: BG
Fabricante: BG
Modelo: COLETE BRIM
Descrição: COLETE em tecido BRIM: Vestimenta tipo colete em brim, na cor azul marinho (conforme palheta de cores da marca da prefeitura) e cor verde limão com fecho de zíper (na mesma cor, de 9 mm de plástico injetado), gola em V, aba elástica na altura da cintura na parte de trás. Com 4 bolsos: dois superiores e dois inferiores (altura do peito) com portinholas e fechamento com velcro, e dois inferiores tipo faca (altura da cintura); com aplicações em alto relevo do tipo "emborrachado", conforme anexo II. CONFORME DESCRITO NO TERMO DE REFERÊNCIA;

Estado: RJ Cidade: Rio de Janeiro Endereço: AV DAS AMERICAS, 00500 Telefone: (21) 7007-4111 Email: contato@licitarj.com.br

41.481.994/0001-92 GENESIS CONFECÇOES LTDA R\$ 99,90

Marca: Gênesis
Fabricante: Gênesis
Modelo: Uniforme
Descrição: COLETE em tecido BRIM: Vestimenta tipo colete em brim, na cor azul marinho (conforme palheta de cores da marca da prefeitura) e cor verde limão com fecho de zíper (na mesma cor, de 9 mm de plástico injetado), gola em V, aba elástica na altura da cintura na parte de trás. Com 4 bolsos: dois superiores e dois inferiores (altura do peito) com portinholas e fechamento com velcro, e dois inferiores tipo faca (altura da cintura)





CNPJ	RAZÃO SOCIAL DO FORNECEDOR					VALOR DA PROPOSTA FINAL
Estado:	Cidade:	Endereço:	Nome de Contato:	Telefone:	Email:	
RJ	Rio de Janeiro	R GERALDO MARTINS OURIVIO, 170	Vania	(21) 3154-2401	genesisrjcontato@gmail.com	
03.851.189/0001-14	HABIB DECORACOES DE ITAJUBA LTDA					R\$ 100,00
Marca: Santanense Fabricante: Habib Decorações Modelo: COLETE em tecido BRIM Descrição: COLETE em tecido BRIM: Vestimenta tipo colete em brim, na cor azul marinho (conforme palheta de cores da marca da prefeitura) e cor verde limão com fecho de zíper (na mesma cor, de 9 mm de plástico injetado), gola em V, aba elástica na altura da cintura na parte de trás. Com 4 bolsos: dois superiores e dois inferiores (altura do peito) com portinholas e fechamento com velcro, e dois inferiores tipo faca (altura da cintura); com aplicações em alto relevo do tipo emborrachado, conforme anexo II. CONFORME DESCRITO NO TERMO DE REFERÊNCIA						
Estado:	Cidade:	Endereço:	Telefone:	Email:		
MG	Itajubá	R DOUTOR AMERICO DE OLIVEIRA, 167	(35) 3622-4866	contabilex@contabilex.net		
00.177.445/0001-41	FARP INDUSTRIA DE ROUPAS LTDA					R\$ 105,37
Marca: FARP Fabricante: FARP Modelo: COLETE Descrição: Colete Identificação Material: Tecido, Tipo Tecido: Brim, Quantidade Bolsos: 4 (2 Superiores Frontais E 2 Inferiores Laterais), Cor: Verde, Tamanho: Sob Medida, Características Adicionais: Conforme Modelo Do Órgão						
Estado:	Cidade:	Endereço:	Nome de Contato:	Telefone:	Email:	
GO	Itumbiara	AV WASHINGTON LUIZ, 145	DAIANA	(64) 3432-8400	sup.vendas@farp.com.br	

Preço (Compras Governamentais) 3: Média Saneada das Propostas Finais (TCU) R\$ 101,76
Inc. I Art. 5º da IN 65 de 07 de Julho de 2021

Órgão: FUNDO MUNICIPAL DE SAUDE DE NOVA IGUAÇU RJ	Data: 29/09/2022 10:00
Objeto: Registro de preços para a contratação de empresa especializada na confecção e fornecimento de Equipamentos de Proteção Individuais (EPI) e confecção de uniformes para atender as necessidades dos servidores no âmbito da Superintendência de Vigilância Ambiental da SEMUS, onde se estima do quantitativo para o consumo de 12 meses, conforme descrito e especificado no Termo de Referência, anexo VIII do edital.	Modalidade: Pregão Eletrônico
	SRP: SIM
	Identificação: NºPregão:532022 / UASG:460961
	Lote/Item: /78
	Ata: Link Ata
Descrição: Colete Identificação - Colete Identificação Material: Tecido, Tipo Tecido: Brim, Quantidade Bolsos: 4 (2 Superiores Frontais E 2 Inferiores Laterais), Cor: Verde, Tamanho: Sob Medida, Características Adicionais: Conforme Modelo Do Órgão	Fonte: www.comprasgovernamentais.gov.br
CatMat: 482286 - COLETE IDENTIFICAÇÃO, MATERIAL:TECIDO, TIPO TECIDO:BRIM, QUANTIDADE BOLSOS:4 (2 SUPERIORES FRONTAIS E 2 INFERIORES LATERAIS), CARACTERÍSTICAS ADICIONAIS:CONFORME MODELO DO ÓRGÃO, COR:VERDE, TAMANHO:SOB MEDIDA	Quantidade: 55
	Unidade: Unidade
	UF: RJ

CNPJ	RAZÃO SOCIAL DO FORNECEDOR					VALOR DA PROPOSTA FINAL
38.425.816/0001-30	PROMIX COMERCIO E SERVICOS LTDA					R\$ 76,41
* VENCEDOR *						
Marca: BG Fabricante: BG Modelo: COLETE BRIM Descrição: COLETE em tecido BRIM: Vestimenta tipo colete em brim, na cor azul marinho (conforme palheta de cores da marca da prefeitura) e cor verde limão com fecho de zíper (na mesma cor, de 9 mm de plástico injetado), gola em V, aba elástica na altura da cintura na parte de trás. Com 4 bolsos: dois superiores e dois inferiores (altura do peito) com portinholas e fechamento com velcro, e dois inferiores tipo faca (altura da cintura); com aplicações em alto relevo do tipo "emborrachado", conforme anexo II. CONFORME DESCRITO NO TERMO DE REFERÊNCIA;						
Estado:	Cidade:	Endereço:	Telefone:	Email:		
RJ	Rio de Janeiro	AV DAS AMERICAS, 00500	(21) 7007-4111	contato@licitarj.com.br		
41.481.994/0001-92	GENESIS CONFECOES LTDA					R\$ 99,90
Marca: Gênesis Fabricante: Gênesis Modelo: Uniforme Descrição: COLETE em tecido BRIM: Vestimenta tipo colete em brim, na cor azul marinho (conforme palheta de cores da marca da prefeitura) e cor verde limão com fecho de zíper (na mesma cor, de 9 mm de plástico injetado), gola em V, aba elástica na altura da cintura na parte de trás. Com 4 bolsos: dois superiores e dois inferiores (altura do peito) com portinholas e fechamento com velcro, e dois inferiores tipo faca (altura da cintura)						



CNPJ RAZÃO SOCIAL DO FORNECEDOR VALOR DA PROPOSTA FINAL

Estado: Cidade: Endereço: Nome de Contato: Telefone: Email:
 RJ Rio de Janeiro R GERALDO MARTINS OURIVIO, 170 Vania (21) 3154-2401 genesisrjcontato@gmail.com



03.851.189/0001-14 HABIB DECORACOES DE ITAJUBA LTDA R\$ 100,00

Marca: Santanense
 Fabricante: Habib Decorações
 Modelo: COLETE em tecido BRIM
 Descrição: COLETE em tecido BRIM. Vestimenta tipo colete em brim, na cor azul marinho (conforme palheta de cores da marca da prefeitura) e cor verde fimão com fecho de zíper (na mesma cor, de 9 mm de plástico injetado), gola em V, aba elástica na altura da cintura na parte de trás. Com 4 bolsos: dois superiores e dois inferiores (altura do peito) com portinholas e fechamento com velcro, e dois inferiores tipo faca (altura da cintura); com aplicações em alto relevo do tipo emborrachado, conforme anexo II. CONFORME DESCRITO NO TERMO DE REFERÊNCIA

Estado: Cidade: Endereço: Telefone: Email:
 MG Itajubá R DOUTOR AMERICO DE OLIVEIRA, 167 (35) 3622-4866 contabilex@contabilex.net

00.177.445/0001-41 FARP INDUSTRIA DE ROUPAS LTDA R\$ 105,37

Marca: FARP
 Fabricante: FARP
 Modelo: COLETE
 Descrição: Colete Identificação Material: Tecido , Tipo Tecido: Brim , Quantidade Bolsos: 4 (2 Superiores Frontais E 2 Inferiores Laterais) , Cor: Verde , Tamanho: Sob Medida , Características Adicionais: Conforme Modelo Do Órgão

Estado: Cidade: Endereço: Nome de Contato: Telefone: Email:
 GO Itumbiara AV WASHINGTON LUIZ, 145 DAIANA (64) 3432-8400 sup.vendas@farp.com.br

Preço (Compras Governamentais) 4: Média Saneada das Propostas Finais (TCU) R\$ 111,63

Inc. I Art. 5º da IN 65 de 07 de Julho de 2021

Órgão: PREFEITURA MUNICIPAL DE SANTO ANTONIO DO SUDOESTE Data: 31/08/2022 09:00
 Objeto: Aquisição de Equipamentos de Proteção Individual (EPIs) para todos os trabalhadores de saúde lotados na Secretaria Municipal de Saúde.. Modalidade: Pregão Eletrônico
 Descrição: Colete identificação - Colete Identificação Material: Tecido , Tipo Tecido: Brim , Quantidade Bolsos: 4 (2 Superiores Frontais E 2 Inferiores Laterais) , Características Adicionais: Conforme Modelo Do Órgão , Cor: Verde , Tamanho: Sob Medida SRP: NÃO
 CatMat: 482286 - COLETE IDENTIFICAÇÃO, MATERIAL:TECIDO, TIPO TECIDO:BRIM, QUANTIDADE BOLSOS:4 (2 SUPERIORES FRONTAIS E 2 INFERIORES LATERAIS), CARACTERÍSTICAS ADICIONAIS:CONFORME MODELO DO ÓRGÃO, COR:VERDE, TAMANHO:SOB MEDIDA Identificação: NºPregão:632022 / UASG:987857
 Lote/Item: /12
 Ata: Link Ata
 Fonte: www.comprasgovernamentais.gov.br
 Quantidade: 10
 Unidade: Unidade
 UF: PR

CNPJ RAZÃO SOCIAL DO FORNECEDOR VALOR DA PROPOSTA FINAL

04.584.756/0001-86 FACCINA DALTORA EQUIP. SEGURANCA LTDA R\$ 109,90

* VENCEDOR *

Marca: MARCA PRÓPRIA
 Fabricante: MARCA PRÓPRIA
 Modelo: SEM MANGA
 Descrição: COLETE sem gola e sem manga, confeccionado em tecido brim leve, com fechamento frontal em zíper na mesma cor do tecido, com dois bolsos frontais com lapela e prega na parte inferior frontal e um bolso na parte superior frontal, bordado na parte frontal e costal conforme modelo fornecido pela secretaria de saúde. Bordado com no mínimo 6 cores.??

Estado: Cidade: Endereço: Nome de Contato: Telefone: Email:
 SC Lages R RUA HUMBERTO DE CAMPOS, 836 NILCEIA (49) 3224-1631 licitacoes.faccina@hotmail.com

07.045.994/0001-01 ROSILENE TONATTO SPAZZINI R\$ 110,00

Marca: PROTY
 Fabricante: PROTY
 Modelo: UNI
 Descrição: COLETE sem gola e sem manga, confeccionado em tecido brim leve, com fechamento frontal em zíper na mesma cor do tecido, com dois bolsos frontais com lapela e prega na parte inferior frontal e um bolso na parte superior frontal, bordado na parte frontal e costal conforme modelo fornecido pela secretaria de saúde. Bordado com no mínimo 6 cores.??

Estado: Cidade: Endereço: Telefone: Email:
 RS Erechim R FREDERICO OZANAN, 83 (54) 3520-3410 morlass@morlass.com.br

30.546.510/0001-20 PAULO ROBERTO MACEDO DE MATTOS CONFECCOES EIRELI R\$ 115,00



CNPJ RAZÃO SOCIAL DO FORNECEDOR VALOR DA PROPOSTA FINAL

Marca: VV
Fabricante: VV
Modelo: CONFORME EDITAL
Descrição: Colete sem gola, sem manga, tecido brim leve, com fechamento frontal em zíper, bordado com no mínimo 6 cores.

Estado: SP Cidade: Ribeirão Preto Endereço: RUA FREI CANECA, 655 Telefone: (16) 3979-1919 Email: paulo@viceversasp.com.br

03.851.189/0001-14 HABIB DECORACOES DE ITAJUBA LTDA R\$ 130,00

Marca: Santanense
Fabricante: Habib Decorações
Modelo: COLETE sem gola e sem manga
Descrição: COLETE IDENTIFICAÇÃO, MATERIAL TECIDO, TIPO TECIDO BRIM, QUANTIDADE BOLSOS 4 (2 SUPERIORES FRONTAIS E 2 INFERIORES LATERAIS), CARACTERÍSTICAS ADICIONAIS CONFORME MODELO DO ÓRGÃO, COR VERDE, TAMANHO SOB MEDIDA

Estado: MG Cidade: Itajubá Endereço: R DOUTOR AMERICO DE OLIVEIRA, 167 Telefone: (35) 3622-4866 Email: contabilex@contabilex.net

Preço (Compras Governamentais) 5: Média Saneada das Propostas Finais (TCU) R\$ 143,47

Inc. I Art. 5º da IN 65 de 07 de Julho de 2021

Órgão: FUNDO MUNICIPAL DE SAUDE DE JAPERI

Data: 23/08/2022 10:00

Objeto: O objeto da presente licitação é a escolha da proposta mais vantajosa para a o OBJETO: CONTRATAÇÃO DE EMPRESA ESPECIALIZADA PARA FORNECIMENTO DE UNIFORMES E ACESSÓRIOS ÀS EQUIPES DE AGENTES COMUNITÁRIOS, COMBATE A ENDEMIAS E PROFISSIONAIS DO SAMU CONFORME SOLICITAÇÃO DA INICIAL E DO TERMO DE REFERÊNCIA ANEXO.

Modalidade: Pregão Eletrônico

SRP: NÃO

Identificação: NºPregão:42022 / UASG:928417

Lote/Item: /11

Ata: Link Ata

Descrição: Colete identificação - Colete Identificação Material: Tecido, Tipo Tecido: Brim, Quantidade Bolsos: 4 (2 Superiores Frontais E 2 Inferiores Laterais), Características Adicionais: Conforme Modelo Do Órgão, Cor: Verde, Tamanho: Sob Medida

Adjudicação: 01/09/2022 15:15

Fonte: www.comprasgovernamentais.gov.br

CatMat: 482286 - COLETE IDENTIFICAÇÃO, MATERIAL:TECIDO, TIPO TECIDO:BRIM, QUANTIDADE BOLSOS:4 (2 SUPERIORES FRONTAIS E 2 INFERIORES LATERAIS), CARACTERÍSTICAS ADICIONAIS:CONFORME MODELO DO ÓRGÃO, COR:VERDE, TAMANHO:SOB MEDIDA

Quantidade: 185

Unidade: Unidade

UF: RJ

CNPJ RAZÃO SOCIAL DO FORNECEDOR VALOR DA PROPOSTA FINAL

39.528.472/0001-57 COMERCIAL MONTANNA LTDA R\$ 60,00

* VENCEDOR *

Marca: innovare
Fabricante: innovare
Modelo: conf edital
Descrição: Colete em brim- Unissex - Sem mangas- Fechamento frontal com zíper- Na cor verde

Estado: SP Cidade: São Paulo Endereço: R BOM JESUS DO MONTE, 62 Telefone: (11) 5107-2405 Email: agilityassessoriaempresarial@gmail.com

19.932.323/0001-41 SHERIDAN RIO COMERCIO E SERVICOS EIRELI R\$ 66,56

Marca: MEGABOR
Fabricante: MEGABOR
Modelo: UNIDADE
Descrição: Colete em brim- Unissex - Sem mangas- Fechamento frontal com zíper- Na cor verde

Estado: RJ Cidade: São João de Meriti Endereço: RUA JULIO DE CASTILHOS, S/N Telefone: (21) 3755-1891 Email: sheridanrio@yahoo.com.br

11.506.338/0001-36 DUOLIMP COMERCIO LTDA R\$ 105,00

Marca: SO CAMISAS
Fabricante: SO CAMISAS
Modelo: COLETE
Descrição: Colete em brim - Unissex - Sem mangas - Fechamento frontal com zíper - Na cor verde

Estado: RJ Cidade: Rio de Janeiro Endereço: R AURELIO VALPORTO, 00231 Nome de Contato: ANA PAULA Telefone: (21) 3148-0214 Email: licitacao@duolimp.com

08.836.146/0001-83 LUZA SERVICOS E COMERCIO EIRELI R\$ 122,91



CNPJ

RAZÃO SOCIAL DO FORNECEDOR

VALOR DA PROPOSTA FINAL

Marca: LUZA
Fabricante: LUZA
Modelo: 2022
Descrição: COLETE



Estado: RJ Cidade: Casimiro de Abreu Endereço: R ERMÍNIO MOTTA PINTO, S/N Nome de Contato: Vitor Telefone: (22) 2778-1979 Email: luzaconfeccao@gmail.com

05.162.027/0001-02 C.F. DE LIRA GOMES LTDA R\$ 122,91

Marca: DIDANNA
Fabricante: DIDANNA
Modelo: UNIFORME
Descrição: Colete em brim- Unissex - Sem mangas- Fechamento frontal com zíper- Na cor verde

Estado: RJ Cidade: Nilópolis Endereço: R CORONEL FRANCA LEITE, 2687 Telefone: (21) 3860-4154 Email: didannaconfeccoes@gmail.com

29.114.237/0001-85 MALU INDUSTRIA E COMÉRCIO DE EPI'S E PRODUTOS HOSPITALARES EIRELI R\$ 150,00

Marca: MALU
Fabricante: MALU
Modelo: COLETE BRIM COM ESTAMPAS
Descrição: Colete em brim- Unissex - Sem mangas- Fechamento frontal com zíper- Na cor verde

Estado: SC Cidade: Chapecó Endereço: R PEQUIM, 1121 Telefone: (49) 9138-0182 Email: maluindustria@gmail.com

06.299.991/0001-31 EDUARDO MACHADO BALDI EIRELI R\$ 160,00

Marca: PRÓPRIA
Fabricante: PRÓPRIA
Modelo: PRÓPRIA
Descrição: COLETE IDENTIFICAÇÃO, MATERIAL TECIDO, TIPO TECIDO BRIM, QUANTIDADE BOLSOS 4 (2 SUPERIORES FRONTAIS E 2 INFERIORES LATERAIS), CARACTERÍSTICAS ADICIONAIS CONFORME MODELO DO ÓRGÃO, COR VERDE, TAMANHO SOB MEDIDA

Estado: ES Cidade: Vila Velha Endereço: R DEZENOVE, 17 Telefone: (27) 3339-5157 Email: processo@embracon-es.com.br

03.851.189/0001-14 HABIB DECORAÇÕES DE ITAJUBA LTDA R\$ 200,00

Marca: Santanense
Fabricante: Habib Decorações
Modelo: Colete em brim
Descrição: COLETE IDENTIFICAÇÃO, MATERIAL TECIDO, TIPO TECIDO BRIM, QUANTIDADE BOLSOS 4 (2 SUPERIORES FRONTAIS E 2 INFERIORES LATERAIS), CARACTERÍSTICAS ADICIONAIS CONFORME MODELO DO ÓRGÃO, COR VERDE, TAMANHO SOB MEDIDA

Estado: MG Cidade: Itajubá Endereço: R DOUTOR AMÉRICO DE OLIVEIRA, 167 Telefone: (35) 3622-4866 Email: contabilex@contabilex.net

36.782.020/0001-09 NEX TEXTIL ROUPAS E ACESSÓRIOS LTDA R\$ 300,00

Marca: NEXTEXTIL
Fabricante: NEXTEXTIL
Modelo: TRADICIONAL
Descrição: Colete em brim- Unissex - Sem mangas Fechamento frontal com zíper- Na cor verde

Estado: MG Cidade: Coronel Fabriciano Endereço: R MARIA DELFINA BENEVIDES, 14 Telefone: (31) 9148-5543 Email: nextextil2020@gmail.com

Item 4: COLETE DE IDENTIFICAÇÃO MATERIAL TECIDO; Tipo Tecido: Brim; Quantidade Bolsos: 4 Cor: Verde; Tamanho: G CATMAT 482286 EPI

Preço Estimado: R\$ 129,98 (un) Percentual: - Preço Estimado Calculado: R\$ 129,98 Média dos Preços Obtidos: R\$ 129,98

Quantidade	Descrição	Observação
42 Unidades	COLETE DE IDENTIFICAÇÃO MATERIAL TECIDO; Tipo Tecido: Brim; Quantidade Bolsos: 4 (2 Superiores Frontais E 2 Inferiores Laterais); Características Adicionais: Conforme Modelo Do Órgão; EPI- Com logomarca da Prefeitura Municipal Sigla SUS e ACS por sublimação Cor: Verde; Tamanho: G CATMAT 482286 EPI	

Preço (Compras Governamentais) 1: Média Saneada das Propostas Finais (TCU)

R\$ 93,61

Inc. I Art. 5º da IN 65 de 07 de Julho de 2021



Relatório gerado no dia 12/01/2023 09:07:26 (IP: 206.42.50.25)
Código Validação: DLImfL208Pwh5qQPSZKnmQjOV%2faW3SHnITfSbp1uoqHU8nPtm6WA%3d%3d
http://www.bancodeprecos.com.br/CertificadoAutenticidade?token=DLImfL208Pwh5qQPSZKnmQjOV%2faW3SHnITfSbp1uoqHU8nPtm6WA%253d%253d

Órgão: FUNDO MUNICIPAL DE SAUDE DE NOVA IGUAÇU RJ

Data: 29/09/2022 10:00

Objeto: Registro de preços para a contratação de empresa especializada na confecção e fornecimento de Equipamentos de Proteção Individuais (EPI) e confecção de uniformes para atender as necessidades dos servidores no âmbito da Superintendência de Vigilância Ambiental da SEMUS, onde se estima do quantitativo para o consumo de 12 meses, conforme descrito e especificado no Termo de Referência, anexo VIII do edital.

Modalidade: Pregão Eletrônico

SRP: SIM

Identificação: N°Pregão:532022 / UASG:460961

Lote/Item: /76

Ata: Link Ata

Fonte: www.comprasgovernamentais.gov.br

Quantidade: 260

Unidade: Unidade

UF: RJ

Descrição: Colete Identificação - Colete Identificação Material: Tecido , Tipo Tecido: Brim , Quantidade Bolsos: 4 (2 Superiores Frontais E 2 Inferiores Laterais) , Cor: Verde , Tamanho: Sob Medida , Características Adicionais: Conforme Modelo Do Órgão

CatMat: 482286 - COLETE IDENTIFICAÇÃO, MATERIAL:TECIDO, TIPO TECIDO:BRIM, QUANTIDADE BOLSOS:4 (2 SUPERIORES FRONTAIS E 2 INFERIORES LATERAIS), CARACTERÍSTICAS ADICIONAIS:CONFORME MODELO DO ÓRGÃO, COR:VERDE, TAMANHO:SOB MEDIDA

CNPJ RAZÃO SOCIAL DO FORNECEDOR VALOR DA PROPOSTA FINAL

38.425.816/0001-30 PROMIX COMERCIO E SERVICOS LTDA R\$ 76,41
* VENCEDOR *

Marca: BG
Fabricante: BG
Modelo: COLETE BRIM

Descrição: COLETE em tecido BRIM: Vestimenta tipo colete em brim, na cor azul marinho (conforme palheta de cores da marca da prefeitura) e cor verde limão com fecho de zíper (na mesma cor, de 9 mm de plástico injetado), gola em V, aba elástica na altura da cintura na parte de trás. Com 4 bolsos: dois superiores e dois inferiores tipo faca (altura do peito) com portinholas e fechamento com velcro, e dois inferiores tipo faca (altura da cintura), com aplicações em alto relevo do tipo "emborrachado", conforme anexo II. CONFORME DESCRITO NO TERMO DE REFERÊNCIA;

Estado: Cidade: Endereço: Telefone: Email:
RJ Rio de Janeiro AV DAS AMERICAS, 00500 (21) 7007-4111 contato@licitarj.com.br

00.177.445/0001-41 FARP INDUSTRIA DE ROUPAS LTDA R\$ 80,94

Marca: FARP
Fabricante: FARP
Modelo: COLETE

Descrição: Colete Identificação Material: Tecido , Tipo Tecido: Brim , Quantidade Bolsos: 4 (2 Superiores Frontais E 2 Inferiores Laterais) . Cor: Verde , Tamanho: Sob Medida , Características Adicionais: Conforme Modelo Do Órgão

Estado: Cidade: Endereço: Nome de Contato: Telefone: Email:
GO Itumbiara AV WASHINGTON LUIZ, 145 DAIANA (64) 3432-8400 sup.vendas@farp.com.br

41.481.994/0001-92 GENESIS CONFECOES LTDA R\$ 99,90

Marca: Gênesis
Fabricante: Gênesis
Modelo: Uniforme

Descrição: COLETE em tecido BRIM: Vestimenta tipo colete em brim, na cor azul marinho (conforme palheta de cores da marca da prefeitura) e cor verde limão com fecho de zíper (na mesma cor, de 9 mm de plástico injetado), gola em V, aba elástica na altura da cintura na parte de trás. Com 4 bolsos: dois superiores e dois inferiores tipo faca (altura do peito) com portinholas e fechamento com velcro, e dois inferiores tipo faca (altura da cintura)

Estado: Cidade: Endereço: Nome de Contato: Telefone: Email:
RJ Rio de Janeiro R GERALDO MARTINS OURIVIO, 170 Vania (21) 3154-2401 genesisrjcontato@gmail.com

03.851.189/0001-14 HABIB DECORACOES DE ITAJUBA LTDA R\$ 100,00

Marca: Santanense
Fabricante: Habib Decorações
Modelo: COLETE em tecido BRIM

Descrição: COLETE em tecido BRIM: Vestimenta tipo colete em brim, na cor azul marinho (conforme palheta de cores da marca da prefeitura) e cor verde limão com fecho de zíper (na mesma cor, de 9 mm de plástico injetado), gola em V, aba elástica na altura da cintura na parte de trás. Com 4 bolsos: dois superiores e dois inferiores tipo faca (altura do peito) com portinholas e fechamento com velcro, e dois inferiores tipo faca (altura da cintura), com aplicações em alto relevo do tipo emborrachado, conforme anexo II. CONFORME DESCRITO NO TERMO DE REFERÊNCIA

Estado: Cidade: Endereço: Telefone: Email:
MG Itajubá R DDUTOR AMERICO DE OLIVEIRA, 167 (35) 3622-4866 contabilex@contabilex.net

Preço (Compras Governamentais) 2: Média Saneada das Propostas Finais (TCU) R\$ 101,76
Inc. I Art. 5º da IN 65 de 07 de Julho de 2021

Órgão: FUNDO MUNICIPAL DE SAUDE DE NOVA IGUAÇU RJ

Data: 29/09/2022 10:00

Modalidade: Pregão Eletrônico

SRP: SIM

Identificação: N°Pregão:532022 / UASG:460961



Relatório gerado no dia 12/01/2023 09:07:26 (IP: 206.42.50.25)
Código Validação: DLImfL2O8Pwh5qQPSfZkNMQjOV%2faW3SHnITfSbp1uoqHU8nPtm6WA%3d%3d
http://www.bancodeprecos.com.br/CertificadoAutenticidade?token=DLImfL2O8Pwh5qQPSfZkNMQjOV%252faW3SHnITfSbp1uoqHU8nPtm6WA%253d%253d

Objeto: Registro de preços para a contratação de empresa especializada na confecção e fornecimento de Equipamentos de Proteção Individuais (EPI) e confecção de uniformes para atender as necessidades dos servidores no âmbito da Superintendência de Vigilância Ambiental da SEMUS, onde se estima do quantitativo para o consumo de 12 meses, conforme descrito e especificado no Termo de Referência, anexo VIII do edital.

Lote/Item: /78

Ata: Link Ata

Fonte: www.comprasgovernamentais.gov.br

Quantidade: 55

Unidade: Unidade

UF: RJ



Descrição: **Colete Identificação** - Colete Identificação Material: Tecido , Tipo Tecido: Brim , Quantidade Bolsos: 4 (2 Superiores Frontais E 2 Inferiores Laterais) , Cor: Verde , Tamanho: Sob Medida . Características Adicionais: Conforme Modelo Do Órgão

CatMat: 482286 - COLETE IDENTIFICAÇÃO, MATERIAL:TECIDO, TIPO TECIDO:BRIM, QUANTIDADE BOLSOS:4 (2 SUPERIORES FRONTAIS E 2 INFERIORES LATERAIS), CARACTERÍSTICAS ADICIONAIS:CONFORME MODELO DO ÓRGÃO, COR:VERDE, TAMANHO:SOB MEDIDA

CNPJ **RAZÃO SOCIAL DO FORNECEDOR** **VALOR DA PROPOSTA FINAL**

38.425.816/0001-30 **PROMIX COMERCIO E SERVICOS LTDA** **R\$ 76,41**

*** VENCEDOR ***

Marca: BG

Fabricante: BG

Modelo: COLETE BRIM

Descrição: COLETE em tecido BRIM: Vestimenta tipo colete em brim, na cor azul marinho (conforme palheta de cores da marca da prefeitura) e cor verde limão com fecho de zíper (na mesma cor, de 9 mm de plástico injetado), gola em V, aba elástica na altura da cintura na parte de trás. Com 4 bolsos: dois superiores e dois inferiores (altura do peito) com portinholas e fechamento com velcro, e dois inferiores tipo faca (altura da cintura); com aplicações em alto relevo do tipo "emborachado", conforme anexo II. CONFORME DESCRITO NO TERMO DE REFERÊNCIA;

Estado:	Cidade:	Endereço:	Telefone:	Email:
RJ	Rio de Janeiro	AV DAS AMERICAS, 00500	(21) 7007-4111	contato@licitarj.com.br

41.481.994/0001-92 **GENESIS CONFECOES LTDA** **R\$ 99,90**

Marca: Gênesis

Fabricante: Gênesis

Modelo: Uniforme

Descrição: COLETE em tecido BRIM: Vestimenta tipo colete em brim, na cor azul marinho (conforme palheta de cores da marca da prefeitura) e cor verde limão com fecho de zíper (na mesma cor, de 9 mm de plástico injetado), gola em V, aba elástica na altura da cintura na parte de trás. Com 4 bolsos: dois superiores e dois inferiores (altura do peito) com portinholas e fechamento com velcro, e dois inferiores tipo faca (altura da cintura)

Estado:	Cidade:	Endereço:	Nome de Contato:	Telefone:	Email:
RJ	Rio de Janeiro	R GERALDO MARTINS OURIVIO, 170	Vania	(21) 3154-2401	genesisrjcontato@gmail.com

03.851.189/0001-14 **HABIB DECORAÇÕES DE ITAJUBA LTDA** **R\$ 100,00**

Marca: Santanense

Fabricante: Habib Decorações

Modelo: COLETE em tecido BRIM

Descrição: COLETE em tecido BRIM: Vestimenta tipo colete em brim, na cor azul marinho (conforme palheta de cores da marca da prefeitura) e cor verde limão com fecho de zíper (na mesma cor, de 9 mm de plástico injetado), gola em V, aba elástica na altura da cintura na parte de trás. Com 4 bolsos: dois superiores e dois inferiores (altura do peito) com portinholas e fechamento com velcro, e dois inferiores tipo faca (altura da cintura); com aplicações em alto relevo do tipo emborachado, conforme anexo II. CONFORME DESCRITO NO TERMO DE REFERÊNCIA

Estado:	Cidade:	Endereço:	Telefone:	Email:
MG	Itajubá	R DOUTOR AMERICO DE OLIVEIRA, 167	(35) 3622-4866	contabilex@contabilex.net

00.177.445/0001-41 **FARP INDUSTRIA DE ROUPAS LTDA** **R\$ 105,37**

Marca: FARP

Fabricante: FARP

Modelo: COLETE

Descrição: Colete Identificação Material: Tecido , Tipo Tecido: Brim , Quantidade Bolsos: 4 (2 Superiores Frontais E 2 Inferiores Laterais) , Cor: Verde , Tamanho: Sob Medida , Características Adicionais: Conforme Modelo Do Órgão

Estado:	Cidade:	Endereço:	Nome de Contato:	Telefone:	Email:
GO	Itumbiara	AV WASHINGTON LUIZ, 145	DAIANA	(64) 3432-8400	sup.vendas@farp.com.br

Preço (Compras Governamentais) 3: Média Saneada das Propostas Finais (TCU)

R\$ 89,97

Inc. I Art. 5º da IN 65 de 07 de Julho de 2021

Órgão: SUPERINTENDENCIA DO DESENV. DO NORDESTE
SUPERINTENDENCIA DO DESENVOL. DO NORDESTE

Data: 01/09/2022 00:00

Modalidade: Dispensa de Licitação

Objeto: Aquisição de 12 (doze) coletes de identificação personalizados.

SRP: NÃO

Identificação: Dispensa de Licitação Nº 24/2022 /
UASG: 533014



Relatório gerado no dia 12/01/2023 09:07:26 (IP: 208.42.50.25)

Código de Validação: DLlmfL2O8Pwh5qQPSZkNMQjOV%2faW3SHnITfSbp1uoqHU8nPtm6WA%3d%3d

http://www.bancodeprecos.com.br/CertificadoAutenticidade?token=DLlmfL2O8Pwh5qQPSZkNMQjOV%252faW3SHnITfSbp1uoqHU8nPtm6WA%253d%253d



Descrição: COLETE IDENTIFICAÇÃO - COLETE IDENTIFICAÇÃO, MATERIAL TECIDO, TIPO TECIDO BRIM, QUANTIDADE BOLSOS 4(2 SUPERIORES FRONTAIS E 2 INFERIORES LATERAIS), CARACTERÍSTICAS ADICIONAIS CONFORME MODELO DO ÓRGÃO, COR VERDE, TAMANHO SOB MEDIDA

Lote/Item: 1/1
Ata: N/A
Fonte: www.comprasgovernamentais.gov.br
Quantidade: 12
Unidade: Unidade
UF: PE

CatMat: 482286 - COLETE IDENTIFICAÇÃO, MATERIAL:TECIDO, TIPO TECIDO:BRIM, QUANTIDADE BOLSOS:4 (2 SUPERIORES FRONTAIS E 2 INFERIORES LATERAIS), CARACTERÍSTICAS ADICIONAIS:CONFORME MODELO DO ÓRGÃO, COR:VERDE, TAMANHO:SOB MEDIDA

CNPJ	RAZÃO SOCIAL DO FORNECEDOR	VALOR DA PROPOSTA FINAL
38.045.206/0001-00	GISELLE EUGENIA DA COSTA FIGUEIREDO DE QUEIROZ 01376700603	R\$ 89,97
* VENCEDOR *		
Marca: Marthan Fabricante: Fabricante não informado Descrição: COLETE IDENTIFICAÇÃO, MATERIAL TECIDO, TIPO TECIDO BRIM, QUANTIDADE BOLSOS 4(2 SUPERIORES FRONTAIS E 2 INFERIORES LATERAIS), CARACTERÍSTICAS ADICIONAIS CONFORME MODELO DO ÓRGÃO, COR VERDE, TAMANHO SOB MEDIDA		
Estado: MG	Cidade: Belo Horizonte	Endereço: R VEREDINHA, 141 - Telefone: (31) 9183-1119 Email: giselleangell@hotmail.com

Preço (Compras Governamentais) 4: Média Saneada das Propostas Finais (TCU)

R\$ 111,63

Inc. I Art. 5º da IN 65 de 07 de Julho de 2021

Órgão: PREFEITURA MUNICIPAL DE SANTO ANTONIO DO SUDOESTE
 Objeto: Aquisição de Equipamentos de Proteção Individual (EPIs) para todos os trabalhadores de saúde lotados na Secretaria Municipal de Saúde..
 Descrição: Colete identificação - Colete Identificação Material: Tecido, Tipo Tecido: Brim, Quantidade Bolsos: 4 (2 Superiores Frontais E 2 Inferiores Laterais), Características Adicionais: Conforme Modelo Do Órgão, Cor: Verde, Tamanho: Sob Medida
 CatMat: 482286 - COLETE IDENTIFICAÇÃO, MATERIAL:TECIDO, TIPO TECIDO:BRIM, QUANTIDADE BOLSOS:4 (2 SUPERIORES FRONTAIS E 2 INFERIORES LATERAIS), CARACTERÍSTICAS ADICIONAIS:CONFORME MODELO DO ÓRGÃO, COR:VERDE, TAMANHO:SOB MEDIDA

Data: 31/08/2022 09:00
 Modalidade: Pregão Eletrônico
 SRP: NÃO
 Identificação: NºPregão:632022 / UASG:987857
 Lote/Item: /12
 Ata: Link Ata
 Fonte: www.comprasgovernamentais.gov.br
 Quantidade: 10
 Unidade: Unidade
 UF: PR

CNPJ	RAZÃO SOCIAL DO FORNECEDOR	VALOR DA PROPOSTA FINAL
04.584.756/0001-86	FACCINA DALTORA EQUIP. SEGURANCA LTDA	R\$ 109,90
* VENCEDOR *		
Marca: MARCA PRÓPRIA Fabricante: MARCA PRÓPRIA Modelo: SEM MANGA Descrição: COLETE sem gola e sem manga, confeccionado em tecido brim leve, com fechamento frontal em zíper na mesma cor do tecido, com dois bolsos frontais com lapela e prega na parte inferior frontal e um bolso na parte superior frontal, bordado na parte frontal e costal conforme modelo fornecido pela secretaria de saúde.??Bordado com no mínimo 6 cores.??		
Estado: SC	Cidade: Lages	Endereço: R RUA HUMBERTO DE CAMPOS, 836 Nome de Contato: NILCÉIA Telefone: (49) 3224-1631 Email: licitacoes.faccina@hotmail.com
07.045.994/0001-01	ROSILENE TONATTO SPAZZINI	R\$ 110,00
Marca: PROTY Fabricante: PROTY Modelo: UNI Descrição: COLETE sem gola e sem manga, confeccionado em tecido brim leve, com fechamento frontal em zíper na mesma cor do tecido, com dois bolsos frontais com lapela e prega na parte inferior frontal e um bolso na parte superior frontal, bordado na parte frontal e costal conforme modelo fornecido pela secretaria de saúde.??Bordado com no mínimo 6 cores.??		
Estado: RS	Cidade: Erechim	Endereço: R FREDERICO OZANAN, 83 Telefone: (54) 3520-3410 Email: morlass@morlass.com.br
30.546.510/0001-20	PAULO ROBERTO MACEDO DE MATTOS CONFECOES EIRELI	R\$ 115,00
Marca: VV Fabricante: VV Modelo: CONFORME EDITAL Descrição: Colete sem gola, sem manga, tecido brim leve, com fechamento frontal em zíper, bordado com no mínimo 6 cores.		



CNPJ RAZÃO SOCIAL DO FORNECEDOR VALOR DA PROPOSTA FINAL

Estado: SP	Cidade: Ribeirão Preto	Endereço: RUA FREI CANECA, 655	Telefone: (16) 3979-1919	Email: paulo@viceversasp.com.br
------------	------------------------	--------------------------------	--------------------------	---------------------------------



03.851.189/0001-14 HABIL DECORACOES DE ITAJUBA LTDA R\$ 130,00

Marca: Santanense
 Fabricante: Habib Decorações
 Modelo: COLETE sem gola e sem manga
 Descrição: COLETE IDENTIFICAÇÃO, MATERIAL TECIDO, TIPO TECIDO BRIM. QUANTIDADE BOLSOS 4 (2 SUPERIORES FRONTAIS E 2 INFERIORES LATERAIS), CARACTERÍSTICAS ADICIONAIS CONFORME MODELO DO ÓRGÃO, COR VERDE, TAMANHO SOB MEDIDA

Estado: MG	Cidade: Itajubá	Endereço: R DOUTOR AMERICO DE OLIVEIRA, 167	Telefone: (35) 3622-4866	Email: contabilex@contabilex.net
------------	-----------------	---	--------------------------	----------------------------------

Preço (Compras Governamentais) 5: Média Saneada das Propostas Finais (TCU) R\$ 143,47

Inc. I Art. 5º da IN 65 de 07 de Julho de 2021

Órgão: FUNDO MUNICIPAL DE SAUDE DE JAPERI	Data: 23/08/2022 10:00
Objeto: O objeto da presente licitação é a escolha da proposta mais vantajosa para a o OBJETO: CONTRATAÇÃO DE EMPRESA ESPECIALIZADA PARA FORNECIMENTO DE UNIFORMES E ACESSÓRIOS AS EQUIPES DE AGENTES COMUNITARIOS. COMBATE A ENDEMIAS E PROFISSIONAIS DO SAMU CONFORME SOLICITAÇÃO DA INICIAL E DO TERMO DE REFERÊNCIA ANEXO,.	Modalidade: Pregão Eletrônico
	SRP: NÃO
	Identificação: NºPregão:42022 / UASG:928417
	Lote/Item: /11
	Ata: Link Ata
Descrição: Colete identificação - Colete Identificação Material: Tecido , Tipo Tecido: Brim , Quantidade Bolsos: 4 (2 Superiores Frontais E 2 Inferiores Laterais) , Características Adicionais: Conforme Modelo Do Órgão , Cor: Verde , Tamanho Sob Medida	Adjudicação: 01/09/2022 15:15
	Fonte: www.comprasgovernamentais.gov.br
CatMat: 482286 - COLETE IDENTIFICAÇÃO, MATERIAL:TECIDO, TIPO TECIDO:BRIM, QUANTIDADE BOLSOS:4 (2 SUPERIORES FRONTAIS E 2 INFERIORES LATERAIS), CARACTERÍSTICAS ADICIONAIS:CONFORME MODELO DO ÓRGÃO, COR:VERDE, TAMANHO:SOB MEDIDA	Quantidade: 185
	Unidade: Unidade
	UF: RJ

CNPJ RAZÃO SOCIAL DO FORNECEDOR VALOR DA PROPOSTA FINAL

39.528.472/0001-57 COMERCIAL MONTANNA LTDA R\$ 60,00

* VENCEDOR *

Marca: innovate
 Fabricante: innovate
 Modelo: conf edital
 Descrição: Colete em brim- Unissex - Sem mangas- Fechamento frontal com zíper- Na cor verde

Estado: SP	Cidade: São Paulo	Endereço: R BOM JESUS DO MONTE, 62	Telefone: (11) 5107-2405	Email: agililyassessoriaempresarial@gmail.com
------------	-------------------	------------------------------------	--------------------------	---

19.932.323/0001-41 SHERIDAN RIO COMERCIO E SERVICOS EIRELI R\$ 66,56

Marca: MEGABOR
 Fabricante: MEGABOR
 Modelo: UNIDADE
 Descrição: Colete em brim- Unissex - Sem mangas- Fechamento frontal com zíper- Na cor verde

Estado: RJ	Cidade: São João de Meriti	Endereço: RUA JULIO DE CASTILHOS, S/N	Telefone: (21) 3755-1891	Email: sheridanrio@yahoo.com.br
------------	----------------------------	---------------------------------------	--------------------------	---------------------------------

11.506.338/0001-36 DUOLIMP COMERCIO LTDA R\$ 105,00

Marca: SO CAMISAS
 Fabricante: SO CAMISAS
 Modelo: COLETE
 Descrição: Colete em brim - Unissex - Sem mangas - Fechamento frontal com zíper - Na cor verde

Estado: RJ	Cidade: Rio de Janeiro	Endereço: R AURELIO VALPORTO, 00231	Nome de Contato: ANA PAULA	Telefone: (21) 3148-0214	Email: licitacao@duolimp.com
------------	------------------------	-------------------------------------	----------------------------	--------------------------	------------------------------

08.836.146/0001-83 LUZA SERVICOS E COMERCIO EIRELI R\$ 122,91

Marca: LUZA
 Fabricante: LUZA
 Modelo: 2022
 Descrição: COLETE



CNPJ RAZÃO SOCIAL DO FORNECEDOR VALOR DA PROPOSTA FINAL

Estado: Cidade: Endereço: Nome de Contato: Telefone: Email:
 RJ Casimiro de Abreu R ERMÍNIO MOTTA PINTO, S/N Vitor (22) 2778-1979 luzaconfeccao@gmail.com

05.162.027/0001-02 C.F. DE LIRA GOMES LTDA R\$ 122,91

Marca: DIDANNA
 Fabricante: DIDANNA
 Modelo: UNIFORME
 Descrição: Colete em brim- Unissex - Sem mangas- Fechamento frontal com zíper- Na cor verde

Estado: Cidade: Endereço: Telefone: Email:
 RJ Nilópolis R CORONEL FRANCA LEITE, 2687 (21) 3950-4154 didannaconfeccoes@gmail.com

29.114.237/0001-85 MALU INDUSTRIA E COMERCIO DE EPI'S E PRODUTOS HOSPITALARES EIRELI R\$ 150,00

Marca: MALU
 Fabricante: MALU
 Modelo: COLETE BRIM COM ESTAMPAS
 Descrição: Colete em brim- Unissex - Sem mangas- Fechamento frontal com zíper- Na cor verde

Estado: Cidade: Endereço: Telefone: Email:
 SC Chapecó R PEQUIM, 1121 (49) 9138-0182 maluindustria@gmail.com

06.299.991/0001-31 EDUARDO MACHADO BALDI EIRELI R\$ 160,00

Marca: PROPRIA
 Fabricante: PROPRIA
 Modelo: PROPRIA
 Descrição: COLETE IDENTIFICAÇÃO, MATERIAL TECIDO, TIPO TECIDO BRIM, QUANTIDADE BOLSOS 4 (2 SUPERIORES FRONTAIS E 2 INFERIORES LATERAIS), CARACTERÍSTICAS ADICIONAIS CONFORME MODELO DO ÓRGÃO, COR VERDE, TAMANHO SOB MEDIDA

Estado: Cidade: Endereço: Telefone: Email:
 ES Vila Velha R DEZENOVE, 17 (27) 3339-5157 processo@embracon-es.com.br

03.851.189/0001-14 HABIB DECORAÇÕES DE ITAJUBA LTDA R\$ 200,00

Marca: Santanense
 Fabricante: Habib Decorações
 Modelo: Colete em brim
 Descrição: COLETE IDENTIFICAÇÃO, MATERIAL TECIDO, TIPO TECIDO BRIM, QUANTIDADE BOLSOS 4 (2 SUPERIORES FRONTAIS E 2 INFERIORES LATERAIS), CARACTERÍSTICAS ADICIONAIS CONFORME MODELO DO ÓRGÃO, COR VERDE, TAMANHO SOB MEDIDA

Estado: Cidade: Endereço: Telefone: Email:
 MG Itajubá R DOUTOR AMÉRICO DE OLIVEIRA, 167 (35) 3622-4866 contabilex@contabilex.net

36.782.020/0001-09 NEX TEXTIL ROUPAS E ACESSÓRIOS LTDA R\$ 300,00

Marca: NEXTEXTIL
 Fabricante: NEXTEXTIL
 Modelo: TRADICIONAL
 Descrição: Colete em brim- Unissex - Sem mangas Fechamento frontal com zíper- Na cor verde

Estado: Cidade: Endereço: Telefone: Email:
 MG Coronel Fabriciano R MARIA DELFINA BENEVIDES, 14 (31) 9148-5543 nextextil2020@gmail.com

Preço (Compras Governamentais) 6: Média Saneada das Propostas Finais (TCU) R\$ 239,47

Inc. I Art. 5º da IN 65 de 07 de Julho de 2021

Órgão: MINISTÉRIO DO DESENVOLVIMENTO, INDÚSTRIA E COMÉRCIO EXTERIOR
 Superintendência da Zona Franca de Manaus

Data: 14/07/2022 10:00

Objeto: Aquisição de material de consumo e de expediente destinados ao ressurgimento da Seção de Almoxarifado - SEALM e a identificação, proteção e auxílio dos servidores na execução dos serviços inerentes às atividades específicas de fiscalização e acompanhamento de projetos..

Modalidade: Pregão Eletrônico

SRP: SIM

Identificação: NºPregão:82022 / UASG:193028

Lote/Item: /35

Descrição: Colete identificação - Colete Identificação Material: Tecido , Tipo Tecido: Brim , Quantidade Bolsos: 4 (2 Superiores Frontais E 2 Inferiores Laterais) , Cor: Verde , Tamanho: Sob Medida , Características Adicionais: Conforme Modelo Do Órgão

Ata: Link Ata

Fonte: www.comprasgovernamentais.gov.br

CatMat: 482286 - COLETE IDENTIFICAÇÃO, MATERIAL:TECIDO, TIPO TECIDO:BRIM, QUANTIDADE BOLSOS:4 (2 SUPERIORES FRONTAIS E 2 INFERIORES LATERAIS), CARACTERÍSTICAS ADICIONAIS:CONFORME MODELO DO ÓRGÃO, COR:VERDE, TAMANHO:SOB MEDIDA

Quantidade: 8

Unidade: Unidade

UF: AM





CNPJ RAZÃO SOCIAL DO FORNECEDOR VALOR DA PROPOSTA FINAL

40.015.985/0001-43 RAYOR VINICIUS SALES DE JESUS 10221404422 R\$ 239,00
* VENCEDOR *

Marca: RS
Fabricante: RS SOLUÇÕES INTEGRADAS
Modelo: COLETE
Descrição: Identificação Material: Tecido, Tipo Tecido: Brim, Quantidade Bolsos: 4 (2 Superiores Frontais e 2 Inferiores Laterais), Cor: Verde, Tamanho: P, Características Adicionais: Conforme Modelo do Órgão. Modelo no anexo III.

Estado: Cidade: Endereço: Telefone: Email:
SE Tobias Barreto RUA RUA JOAO MENEZES DE OLIVEIRA, 34 (82) 8144-2575 rssolucoes6@gmail.com

29.243.221/0001-72 ANDRIA MAKLOUF SIQUEIRA R\$ 239,00

Marca: Colete identificação
Fabricante: ac comercio
Modelo: Colete identificação
Descrição: Colete Identificação Material: Tecido, Tipo Tecido: Brim, Quantidade Bolsos: 4 (2 Superiores Frontais e 2 Inferiores Laterais), Cor: Verde, Tamanho: G, Características Adicionais: Conforme Modelo do Órgão. Modelo no anexo III.

Estado: Cidade: Endereço: Telefone: Email:
AM Manaus RUA FRANCISCO MOREIRA, 202 (92) 9305-9025 accomercio2018@gmail.com

64.377.518/0001-21 MARCA D'AGUA LTDA R\$ 239,93

Marca: TP
Fabricante: PRÓPRIO
Modelo: CID001
Descrição: Colete Identificação Material: Tecido, Tipo Tecido: Brim, Quantidade Bolsos: 4 (2 Superiores Frontais E 2 Inferiores Laterais), Cor: Verde, Tamanho: G, Características Adicionais: Conforme Modelo Do Órgão

Estado: Cidade: Endereço: Telefone:
MG Ribeirão das Neves RUA QUATRO, 35 (31) 3273-9779 / (31) 3496-7379 / (31) 3496-7379

43.159.926/0001-37 B L DA SILVA OLIVEIRA EIRELI R\$ 239,93

Marca: Rzo
Fabricante: Rzo
Modelo: Rzo
Descrição: COLETE IDENTIFICAÇÃO, MATERIAL TECIDO, TIPO TECIDO BRIM, QUANTIDADE BOLSOS 4 (2 SUPERIORES FRONTAIS E 2 INFERIORES LATERAIS), CARACTERÍSTICAS ADICIONAIS CONFORME MODELO DO ÓRGÃO, COR VERDE, TAMANHO SOB MEDIDA

Estado: Cidade: Endereço: Telefone: Email:
AM Manaus R DAS JANDAIAS, 278 (92) 9413-5014 biamalibuu@gmail.com

Item 5: COLETE DE IDENTIFICAÇÃO MATERIAL TECIDO; Tipo Tecido: Brim; Quantidade Bolsos: 4 Cor: Verde; Tamanho: GG CATMAT 482286
Preço Estimado: R\$ 129,98 (un) Percentual: - Preço Estimado Calculado: R\$ 129,98 Média dos Preços Obtidos: R\$ 129,98

Quantidade	Descrição	Observação
16 Unidades	COLETE DE IDENTIFICAÇÃO MATERIAL TECIDO; Tipo Tecido: Brim; Quantidade Bolsos: 4 (2 Superiores Frontais e 2 Inferiores Laterais); Características Adicionais: Conforme Modelo Do Órgão, EPI Com logomarca da Prefeitura Municipal Sigla SUS e ACS por s ublimação Cor: Verde; Tamanho: GG CATMAT 482286	

Preço (Compras Governamentais) 1: Média Saneada das Propostas Finais (TCU) R\$ 93,61
Inc. I Art. 5º da IN 65 de 07 de Julho de 2021

Órgão: FUNDO MUNICIPAL DE SAUDE DE NOVA IGUAÇU RJ Data: 29/09/2022 10:00
Objeto: Registro de preços para a contratação de empresa especializada na confecção e fornecimento de Equipamentos de Proteção Individuais (EPI) e confecção de uniformes para atender as necessidades dos servidores no âmbito da Superintendência de Vigilância Ambiental da SEMUS, onde se estima do quantitativo para o consumo de 12 meses, conforme descrito e especificado no Termo de Referência, anexo VIII do edital. Modalidade: Pregão Eletrônico
SRP: SIM
Identificação: NºPregão:532022 / UASG:460961
Lote/Item: /74
Ata: Link Ata
Fonte: www.comprasgovernamentais.gov.br
Quantidade: 200
Unidade: Unidade
UF: RJ





CatMat: 482286 - COLETE IDENTIFICAÇÃO, MATERIAL:TECIDO, TIPO TECIDO:BRIM,
QUANTIDADE BOLSOS:4 (2 SUPERIORES FRONTAIS E 2 INFERIORES LATERAIS),
CARACTERÍSTICAS ADICIONAIS:CONFORME MODELO DO ÓRGÃO, COR:VERDE,
TAMANHO:SOB MEDIDA

CNPJ	RAZÃO SOCIAL DO FORNECEDOR	VALOR DA PROPOSTA FINAL
38.425.816/0001-30 * VENCEDOR *	PROMIX COMERCIO E SERVICOS LTDA Marca: BG Fabricante: BG Modelo: COLETE BRIM Descrição: COLETE em tecido BRIM: Vestimenta tipo colete em brim, na cor azul marinho (conforme palheta de cores da marca da prefeitura) e cor verde limão com fecho de zíper (na mesma cor, de 9 mm de plástico injetado), gola em V, aba elástica na altura da cintura na parte de trás. Com 4 bolsos: dois superiores e dois inferiores (altura do peito) com portinholas e fechamento com velcro, e dois inferiores tipo faca (altura da cintura); com aplicações em alto relevo do tipo "emborrachado", conforme anexo II. CONFORME DESCRITO NO TERMO DE REFERÊNCIA; Estado: RJ Cidade: Rio de Janeiro Endereço: AV DAS AMERICAS, 00500 Telefone: (21) 7007-4111 Email: contato@licitarj.com.br	R\$ 76,41
00.177.445/0001-41	FARP INDUSTRIA DE ROUPAS LTDA Marca: FARP Fabricante: FARP Modelo: COLETE Descrição: Colete Identificação Material: Tecido , Tipo Tecido: Brim , Quantidade Bolsos: 4 (2 Superiores Frontais E 2 Inferiores Laterais) , Cor: Verde , Tamanho: Sob Medida , Características Adicionais: Conforme Modelo Do Órgão Estado: GO Cidade: Itumbiara Endereço: AV WASHINGTON LUIZ, 145 Nome de Contato: DAIANA Telefone: (64) 3432-8400 Email: sup.vendas@farp.com.br	R\$ 80,94
41.481.994/0001-92	GENESIS CONFECOES LTDA Marca: Gênesis Fabricante: Gênesis Modelo: Uniforme Descrição: COLETE em tecido BRIM: Vestimenta tipo colete em brim, na cor azul marinho (conforme palheta de cores da marca da prefeitura) e cor verde limão com fecho de zíper (na mesma cor, de 9 mm de plástico injetado), gola em V, aba elástica na altura da cintura na parte de trás. Com 4 bolsos: dois superiores e dois inferiores (altura do peito) com portinholas e fechamento com velcro, e dois inferiores tipo faca (altura da cintura) Estado: RJ Cidade: Rio de Janeiro Endereço: R GERALDO MARTINS OURIVIO, 170 Nome de Contato: Vania Telefone: (21) 3154-2401 Email: genesisrjcontato@gmail.com	R\$ 99,90
03.851.189/0001-14	HABIB DECORACOES DE ITAJUBA LTDA Marca: Santanense Fabricante: Habib Decorações Modelo: COLETE em tecido BRIM Descrição: COLETE em tecido BRIM: Vestimenta tipo colete em brim, na cor azul marinho (conforme palheta de cores da marca da prefeitura) e cor verde limão com fecho de zíper (na mesma cor, de 9 mm de plástico injetado), gola em V, aba elástica na altura da cintura na parte de trás. Com 4 bolsos: dois superiores e dois inferiores (altura do peito) com portinholas e fechamento com velcro, e dois inferiores tipo faca (altura da cintura); com aplicações em alto relevo do tipo emborrachado, conforme anexo II. CONFORME DESCRITO NO TERMO DE REFERÊNCIA; Estado: MG Cidade: Itajubá Endereço: R DOUTOR AMERICO DE OLIVEIRA, 167 Telefone: (35) 3622-4966 Email: contabilex@contabilex.net	R\$ 100,00

Preço (Compras Governamentais) 2: Média Saneada das Propostas Finais (TCU)

Inc. I Art. 5º da IN 65 de 07 de Julho de 2021

Órgão: FUNDO MUNICIPAL DE SAÚDE DE NOVA IGUAÇU RJ	Data: 29/09/2022 10:00
Objeto: Registro de preços para a contratação de empresa especializada na confecção e fornecimento de Equipamentos de Proteção Individuais (EPI) e confecção de uniformes para atender as necessidades dos servidores no âmbito da Superintendência de Vigilância Ambiental da SEMUS, onde se estima do quantitativo para o consumo de 12 meses, conforme descrito e especificado no Termo de Referência, anexo VIII do edital.	Modalidade: Pregão Eletrônico SRP: SIM Identificação: N°Pregão:532022 / UASG:460961 Lote/Item: /78 Ata: Link Ata Fonte: www.comprasgovernamentais.gov.br
Descrição: Colete Identificação - Colete Identificação Material: Tecido , Tipo Tecido: Brim , Quantidade Bolsos: 4 (2 Superiores Frontais E 2 Inferiores Laterais) , Cor: Verde , Tamanho: Sob Medida , Características Adicionais: Conforme Modelo Do Órgão	Quantidade: 55 Unidade: Unidade UF: RJ
CatMat: 482286 - COLETE IDENTIFICAÇÃO, MATERIAL:TECIDO, TIPO TECIDO:BRIM, QUANTIDADE BOLSOS:4 (2 SUPERIORES FRONTAIS E 2 INFERIORES LATERAIS), CARACTERÍSTICAS ADICIONAIS:CONFORME MODELO DO ÓRGÃO, COR:VERDE, TAMANHO:SOB MEDIDA	



Relatório gerado no dia 12/01/2023 09:07:26 (IP: 206.42.50.25)
Código Validação: DLImfL2O8Pwh5qQPSfZkNMqOV%2faW3SHnTIFsBp1uoqHU8nPtm6WA%3d%3d
<http://www.bancodeprecos.com.br/CertificadoAutenticidade?token=DLImfL2O8Pwh5qQPSfZkNMqOV%252faW3SHnTIFsBp1uoqHU8nPtm6WA%253d%253d>

CNPJ

RAZÃO SOCIAL DO FORNECEDOR

VALOR DA PROPOSTA FINAL

38.425.816/0001-30 PROMIX COMERCIO E SERVICOS LTDA

R\$ 76,41

* VENCEDOR *

Marca: BG

Fabricante: BG

Modelo: COLETE BRIM

Descrição: COLETE em tecido BRIM. Vestimenta tipo colete em brim, na cor azul marinho (conforme palheta de cores da marca da prefeitura) e cor verde limão com fecho de zíper (na mesma cor, de 9 mm de plástico injetado), gola em V, aba elástica na altura da cintura na parte de trás. Com 4 bolsos: dois superiores e dois inferiores (altura do peito) com portinholas e fechamento com velcro, e dois inferiores tipo faca (altura da cintura); com aplicações em alto relevo do tipo "emborrachado", conforme anexo II. CONFORME DESCRITO NO TERMO DE REFERÊNCIA;

Estado:	Cidade:	Endereço:	Telefone:	Email:
RJ	Rio de Janeiro	AV DAS AMERICAS, 00500	(21) 7007-4111	contato@licitarj.com.br

41.481.994/0001-92 GENESIS CONFECÇÕES LTDA

R\$ 99,90

Marca: Gênesis

Fabricante: Gênesis

Modelo: Uniforme

Descrição: COLETE em tecido BRIM. Vestimenta tipo colete em brim, na cor azul marinho (conforme palheta de cores da marca da prefeitura) e cor verde limão com fecho de zíper (na mesma cor, de 9 mm de plástico injetado), gola em V, aba elástica na altura da cintura na parte de trás. Com 4 bolsos: dois superiores e dois inferiores (altura do peito) com portinholas e fechamento com velcro, e dois inferiores tipo faca (altura da cintura)

Estado:	Cidade:	Endereço:	Nome de Contato:	Telefone:	Email:
RJ	Rio de Janeiro	R GERALDO MARTINS OURIVIO, 170	Vania	(21) 3154-2401	genesisrjcontato@gmail.com

03.851.189/0001-14 HABIB DECORAÇÕES DE ITAJUBA LTDA

R\$ 100,00

Marca: Santanense

Fabricante: Habib Decorações

Modelo: COLETE em tecido BRIM

Descrição: COLETE em tecido BRIM. Vestimenta tipo colete em brim, na cor azul marinho (conforme palheta de cores da marca da prefeitura) e cor verde limão com fecho de zíper (na mesma cor, de 9 mm de plástico injetado), gola em V, aba elástica na altura da cintura na parte de trás. Com 4 bolsos: dois superiores e dois inferiores (altura do peito) com portinholas e fechamento com velcro, e dois inferiores tipo faca (altura da cintura); com aplicações em alto relevo do tipo emborrachado, conforme anexo II. CONFORME DESCRITO NO TERMO DE REFERÊNCIA

Estado:	Cidade:	Endereço:	Telefone:	Email:
MG	Itajubá	R DOUTOR AMERICO DE OLIVEIRA, 167	(35) 3622-4866	contabilex@contabilex.net

00.177.445/0001-41 FARP INDUSTRIA DE ROUPAS LTDA

R\$ 105,37

Marca: FARP

Fabricante: FARP

Modelo: COLETE

Descrição: Colete Identificação Material: Tecido, Tipo Tecido: Brim, Quantidade Bolsos: 4 (2 Superiores Frontais E 2 Inferiores Laterais), Cor: Verde, Tamanho: Sob Medida, Características Adicionais: Conforme Modelo Do Órgão

Estado:	Cidade:	Endereço:	Nome de Contato:	Telefone:	Email:
GO	Itumbiara	AV WASHINGTON LUIZ, 145	DAIANA	(64) 3432-8400	sup.vendas@farp.com.br

Preço (Compras Governamentais) 3: Média Saneada das Propostas Finais (TCU)

R\$ 111,63

Inc. 1 Art. 5º da IN 65 de 07 de Julho de 2021

Órgão:	PREFEITURA MUNICIPAL DE SANTO ANTONIO DO SUDOESTE	Data:	31/08/2022 09:00
Objeto:	Aquisição de Equipamentos de Proteção Individual (EPIs) para todos os trabalhadores de saúde lotados na Secretaria Municipal de Saúde.	Modalidade:	Pregão Eletrônico
Descrição:	Colete identificação - Colete Identificação Material: Tecido, Tipo Tecido: Brim, Quantidade Bolsos: 4 (2 Superiores Frontais E 2 Inferiores Laterais), Características Adicionais: Conforme Modelo Do Órgão, Cor: Verde, Tamanho: Sob Medida	SRP:	NÃO
CatMat:	482286 - COLETE IDENTIFICAÇÃO, MATERIAL:TECIDO, TIPO TECIDO:BRIM, QUANTIDADE BOLSOS:4 (2 SUPERIORES FRONTAIS E 2 INFERIORES LATERAIS), CARACTERÍSTICAS ADICIONAIS:CONFORME MODELO DO ÓRGÃO, COR:VERDE, TAMANHO:SOB MEDIDA	Identificação:	NºPregão:632022 / UASG:987857
		Lote/Item:	/12
		Ata:	Link Ata
		Fonte:	www.comprasgovernamentais.gov.br
		Quantidade:	10
		Unidade:	Unidade
		UF:	PR

CNPJ

RAZÃO SOCIAL DO FORNECEDOR

VALOR DA PROPOSTA FINAL

04.584.756/0001-86 FACCINA DALTORA EQUIP. SEGURANCA LTDA

R\$ 109,90

* VENCEDOR *



Relatório gerado no dia 12/01/2023 09:07:26 (IP: 206.42.50.25)
 Código Validação: DLmfL2O8Pwh5qQPSfZkNMQjOV%2faW3SHnITfSbp1uoqHU8nPtm6WA%3d%3d
 http://www.bancodeprecos.com.br/CertificadoAutenticidade?token=DLmfL2O8Pwh5qQPSfZkNMQjOV%252faW3SHnITfSbp1uoqHU8nPtm6WA%253d%253d



CNPJ RAZÃO SOCIAL DO FORNECEDOR VALOR DA PROPOSTA FINAL

Marca: MARCA PRÓPRIA
 Fabricante: MARCA PRÓPRIA
 Modelo: SEM MANGA
 Descrição: COLETE sem gola e sem manga, confeccionado em tecido brim leve, com fechamento frontal em zíper na mesma cor do tecido, com dois bolsos frontais com lapela e prega na parte inferior frontal e um bolso na parte superior frontal, bordado na parte frontal e costal conforme modelo fornecido pela secretaria de saúde.??Bordado com no mínimo 6 cores.??

Estado: SC Cidade: Lages Endereço: R RUA HUMBERTO DE CAMPOS, 836 Nome de Contato: NILCÉIA Telefone: (49) 3224-1631 Email: licitacoes.faccina@hotmail.com

07.045.994/0001-01 ROSILENE TONATTO SPAZZINI R\$ 110,00

Marca: PROTY
 Fabricante: PROTY
 Modelo: UNI
 Descrição: COLETE sem gola e sem manga, confeccionado em tecido brim leve, com fechamento frontal em zíper na mesma cor do tecido, com dois bolsos frontais com lapela e prega na parte inferior frontal e um bolso na parte superior frontal, bordado na parte frontal e costal conforme modelo fornecido pela secretaria de saúde.??Bordado com no mínimo 6 cores.??

Estado: RS Cidade: Erechim Endereço: R FREDERICO OZANAN, 83 Telefone: (54) 3520-3410 Email: morlass@morlass.com.br

30.546.510/0001-20 PAULO ROBERTO MACEDO DE MATTOS CONFECOES EIRELI R\$ 115,00

Marca: VV
 Fabricante: VV
 Modelo: CONFORME EDITAL
 Descrição: Colete sem gola, sem manga, tecido brim leve, com fechamento frontal em zíper, bordado com no mínimo 6 cores.

Estado: SP Cidade: Ribeirão Preto Endereço: RUA FREI CANECA, 655 Telefone: (16) 3979-1919 Email: paulo@viceversasp.com.br

03.851.189/0001-14 HABIB DECORACOES DE ITAJUBA LTDA R\$ 130,00

Marca: Santanense
 Fabricante: Habib Decorações
 Modelo: COLETE sem gola e sem manga
 Descrição: COLETE IDENTIFICAÇÃO, MATERIAL TECIDO, TIPO TECIDO BRIM, QUANTIDADE BOLSOS 4 (2 SUPERIORES FRONTAIS E 2 INFERIORES LATERAIS), CARACTERÍSTICAS ADICIONAIS CONFORME MODELO DO ÓRGÃO, COR VERDE, TAMANHO SOB MEDIDA

Estado: MG Cidade: Itajubá Endereço: R DOUTOR AMERICO DE OLIVEIRA, 167 Telefone: (35) 3622-4866 Email: contabilex@contabilex.net

Preço (Compras Governamentais) 4: Média Saneada das Propostas Finais (TCU) R\$ 143,47
 Inc. 1 Art. 5º da IN 65 de 07 de Julho de 2021

Órgão: FUNDO MUNICIPAL DE SAUDE DE JAPERI Data: 23/08/2022 10:00
 Objeto: O objeto da presente licitação é a escolha da proposta mais vantajosa para o OBJETO: CONTRATAÇÃO DE EMPRESA ESPECIALIZADA PARA FORNECIMENTO DE UNIFORMES E ACESSÓRIOS ÀS EQUIPES DE AGENTES COMUNITÁRIOS, COMBATE A ENDEMIAS E PROFISSIONAIS DO SAMU CONFORME SOLICITAÇÃO DA INICIAL E DO TERMO DE REFERÊNCIA ANEXO., Modalidade: Pregão Eletrônico SRP: NÃO Identificação: NºPregão:42022 / UASG:928417 Lote/Item: /11 Ata: Link Ata Adjudicação: 01/09/2022 15:15 Fonte: www.comprasgovernamentais.gov.br Quantidade: 185 Unidade: Unidade UF: RJ

Descrição: Colete identificação - Colete Identificação Material: Tecido , Tipo Tecido: Brim , Quantidade Bolsos: 4 (2 Superiores Frontais E 2 Inferiores Laterais) , Características Adicionais: Conforme Modelo Do Órgão , Cor: Verde , Tamanho: Sob Medida

CatMat: 482286 - COLETE IDENTIFICAÇÃO, MATERIAL:TECIDO, TIPO TECIDO:BRIM, QUANTIDADE BOLSOS:4 (2 SUPERIORES FRONTAIS E 2 INFERIORES LATERAIS), CARACTERÍSTICAS ADICIONAIS:CONFORME MODELO DO ÓRGÃO, COR:VERDE, TAMANHO:SOB MEDIDA

CNPJ RAZÃO SOCIAL DO FORNECEDOR VALOR DA PROPOSTA FINAL

39.528.472/0001-57 COMERCIAL MONTANNA LTDA R\$ 60,00
 * VENCEDOR *



CNPJ

RAZÃO SOCIAL DO FORNECEDOR

VALOR DA PROPOSTA FINAL

Marca: innovare
Fabricante: innovare
Modelo: conf edital

Descrição: Colete em brim- Unissex - Sem mangas- Fechamento frontal com zíper- Na cor verde

Estado: SP Cidade: São Paulo Endereço: R BOM JESUS DO MONTE, 62 Telefone: (11) 5107-2405 Email: agilityassessoriaempresarial@gmail.com



19.932.323/0001-41 SHERIDAN RIO COMERCIO E SERVICOS EIRELI R\$ 66,56

Marca: MEGABOR
Fabricante: MEGABOR
Modelo: UNIDADE

Descrição: Colete em brim- Unissex - Sem mangas- Fechamento frontal com zíper- Na cor verde

Estado: RJ Cidade: São João de Meriti Endereço: RUA JULIO DE CASTILHOS, S/N Telefone: (21) 3755-1891 Email: sheridanrio@yahoo.com.br

11.506.338/0001-36 DUOLIMP COMERCIO LTDA R\$ 105,00

Marca: SO CAMISAS
Fabricante: SO CAMISAS
Modelo: COLETE

Descrição: Colete em brim - Unissex - Sem mangas - Fechamento frontal com zíper - Na cor verde

Estado: RJ Cidade: Rio de Janeiro Endereço: R AURELIO VALPORTO, 00231 Nome de Contato: ANA PAULA Telefone: (21) 3148-0214 Email: licitacao@duolimp.com

08.836.146/0001-83 LUZA SERVICOS E COMERCIO EIRELI R\$ 122,91

Marca: LUZA
Fabricante: LUZA
Modelo: 2022

Descrição: COLETE

Estado: RJ Cidade: Casimiro de Abreu Endereço: R ERMINIO MOTTA PINTO, S/N Nome de Contato: Vitor Telefone: (22) 2778-1979 Email: luzaconfeccao@gmail.com

05.162.027/0001-02 C.F. DE LIRA GOMES LTDA R\$ 122,91

Marca: DIDANNA
Fabricante: DIDANNA
Modelo: UNIFORME

Descrição: Colete em brim- Unissex - Sem mangas- Fechamento frontal com zíper- Na cor verde

Estado: RJ Cidade: Nilópolis Endereço: R CORONEL FRANCA LEITE, 2687 Telefone: (21) 3860-4154 Email: didannaconfeccoes@gmail.com

29.114.237/0001-85 MALU INDUSTRIA E COMERCIO DE EPI'S E PRODUTOS HOSPITALARES EIRELI R\$ 150,00

Marca: MALU
Fabricante: MALU
Modelo: COLETE BRIM COM ESTAMPAS

Descrição: Colete em brim- Unissex - Sem mangas- Fechamento frontal com zíper- Na cor verde

Estado: SC Cidade: Chapecó Endereço: R PEQUIM, 1121 Telefone: (49) 9138-0182 Email: maluindustria@gmail.com

06.299.991/0001-31 EDUARDO MACHADO BALDI EIRELI R\$ 160,00

Marca: PRÓPRIA
Fabricante: PRÓPRIA
Modelo: PRÓPRIA

Descrição: COLETE IDENTIFICAÇÃO, MATERIAL TECIDO, TIPO TECIDO BRIM, QUANTIDADE BOLSOS 4 (2 SUPERIORES FRONTAIS E 2 INFERIORES LATERAIS), CARACTERÍSTICAS ADICIONAIS CONFORME MODELO DO ÓRGÃO, COR VERDE, TAMANHO SOB MEDIDA

Estado: ES Cidade: Vila Velha Endereço: R DEZENOVE, 17 Telefone: (27) 3339-5157 Email: processo@embracon-es.com.br

03.851.189/0001-14 HABIB DECORACOES DE ITAJUBA LTDA R\$ 200,00

Marca: Santanense
Fabricante: Habib Decorações
Modelo: Colete em brim

Descrição: COLETE IDENTIFICAÇÃO, MATERIAL TECIDO, TIPO TECIDO BRIM, QUANTIDADE BOLSOS 4 (2 SUPERIORES FRONTAIS E 2 INFERIORES LATERAIS), CARACTERÍSTICAS ADICIONAIS CONFORME MODELO DO ÓRGÃO, COR VERDE, TAMANHO SOB MEDIDA

Estado: MG Cidade: Itajubá Endereço: R DOUTOR AMERICO DE OLIVEIRA, 167 Telefone: (35) 3622-4866 Email: contabilex@contabilex.net

36.782.020/0001-09 NEX TEXTIL ROUPAS E ACESSORIOS LTDA R\$ 300,00



CNPJ

RAZÃO SOCIAL DO FORNECEDOR

VALOR DA PROPOSTA FINAL

Marca: NEXTEXTIL

Fabricante: NEXTEXTIL

Modelo: TRADICIONAL

Descrição: Colete em brim- Unissex - Sem mangas Fechamento frontal com zíper- Na cor verde

Estado:

Cidade:

Endereço:

Telefone:

Email:

MG

Coronel Fabriciano

R MARIA DELFINA BENEVIDES, 14

(31) 9148-5543

nextextil2020@gmail.com

Preço (Compras Governamentais) 5: Média Saneada das Propostas Finais (TCU)

R\$ 239,47

Inc. I Art. 5º da IN 65 de 07 de Julho de 2021

Órgão: MINISTÉRIO DO DESENVOLVIMENTO, INDÚSTRIA E COMÉRCIO EXTERIOR
Superintendência da Zona Franca de Manaus

Data: 14/07/2022 10:00

Modalidade: Pregão Eletrônico

Objeto: Aquisição de material de consumo e de expediente destinados ao ressurgimento da Seção de Almoxarifado - SEALM e a identificação, proteção e auxílio dos servidores na execução dos serviços inerentes às atividades específicas de fiscalização e acompanhamento de projetos..

SRP: SIM

Identificação: NºPregão:82022 / UASG:193028

Lote/Item: /35

Ata: [Link Ata](#)

Descrição: Colete identificação - Colete Identificação Material: Tecido , Tipo Tecido: Brim , Quantidade Bolsos: 4 (2 Superiores Frontais e 2 Inferiores Laterais) , Cor: Verde , Tamanho: Sob Medida , Características Adicionais: Conforme Modelo Do Órgão

Fonte: www.comprasgovernamentais.gov.br

CatMat: 482286 - COLETE IDENTIFICAÇÃO, MATERIAL:TECIDO, TIPO TECIDO:BRIM, QUANTIDADE BOLSOS:4 (2 SUPERIORES FRONTAIS E 2 INFERIORES LATERAIS), CARACTERÍSTICAS ADICIONAIS:CONFORME MODELO DO ÓRGÃO, COR:VERDE, TAMANHO:SOB MEDIDA

Quantidade: 8

Unidade: Unidade

UF: AM

CNPJ

RAZÃO SOCIAL DO FORNECEDOR

VALOR DA PROPOSTA FINAL

40.015.985/0001-43

RAYOR VINICIUS SALES DE JESUS 10221404422

R\$ 239,00

* VENCEDOR *

Marca: RS

Fabricante: RS SOLUÇÕES INTEGRADAS

Modelo: COLETE

Descrição: Identificação Material: Tecido, Tipo Tecido: Brim, Quantidade Bolsos: 4 (2 Superiores Frontais e 2 Inferiores Laterais), Cor: Verde, Tamanho: P, Características Adicionais: Conforme Modelo do Órgão. Modelo no anexo III.

Estado:

Cidade:

Endereço:

Telefone:

Email:

SE

Tobias Barreto

RUA RUA JOAO MENEZES DE OLIVEIRA, 34

(82) 8144-2575

rssolucoes6@gmail.com

29.243.221/0001-72

ANDRIA MAKLOUF SIQUEIRA

R\$ 239,00

Marca: Colete identificação

Fabricante: ac comercio

Modelo: Colete identificação

Descrição: Colete Identificação Material: Tecido, Tipo Tecido: Brim, Quantidade Bolsos: 4 (2 Superiores Frontais e 2 Inferiores Laterais), Cor: Verde, Tamanho: G, Características Adicionais: Conforme Modelo do Órgão. Modelo no anexo III.

Estado:

Cidade:

Endereço:

Telefone:

Email:

AM

Manaus

RUA FRANCISCO MOREIRA, 202

(92) 9305-9025

accommercio2018@gmail.com

64.377.518/0001-21

MARCA D'AGUA LTDA

R\$ 239,93

Marca: TP

Fabricante: PROPRIO

Modelo: CID001

Descrição: Colete Identificação Material: Tecido , Tipo Tecido: Brim , Quantidade Bolsos: 4 (2 Superiores Frontais e 2 Inferiores Laterais) , Cor: Verde , Tamanho: G , Características Adicionais: Conforme Modelo Do Órgão

Estado:

Cidade:

Endereço:

Telefone:

MG

Ribeirão das Neves

RUA QUATRO, 35

(31) 3273-9779 / (31) 3496-7379 / (31) 3496-7379

43.159.926/0001-37

B L DA SILVA OLIVEIRA EIRELI

R\$ 239,93

Marca: Rzo

Fabricante: Rzo

Modelo: Rzo

Descrição: COLETE IDENTIFICAÇÃO, MATERIAL TECIDO, TIPO TECIDO BRIM, QUANTIDADE BOLSOS 4 (2 SUPERIORES FRONTAIS E 2 INFERIORES LATERAIS), CARACTERÍSTICAS ADICIONAIS CONFORME MODELO DO ÓRGÃO, COR VERDE, TAMANHO SOB MEDIDA

Estado:

Cidade:

Endereço:

Telefone:

Email:

AM

Manaus

R DAS JANDAIAS, 278

(92) 9413-5014

biamalibuu@gmail.com



Relatório gerado no dia 12/01/2023 09:07:26 (IP: 206.42.50.25)

Código Validação: DLImfL2O8Pwh5qQPSfZkNMqOV%2faW3SHniTIFsBp1uoqHU8nPtm6WA%3d%3d

http://www.bancodeprecos.com.br/CertificadoAutenticidade?token=DLImfL2O8Pwh5qQPSfZkNMqOV%252faW3SHniTIFsBp1uoqHU8nPtm6WA%253d%253d



Preço (Compras Governamentais) 6: Média Saneada das Propostas Finais (TCU)

R\$ 89,97

Inc. I Art. 5º da IN 65 de 07 de Julho de 2021

Órgão: SUPERINTENDENCIA DO DESENV. DO NORDESTE
 SUPERINTENDENCIA DO DESENVOL. DO NORDESTE

Objeto: Aquisição de 50 (cinquenta) unidades de coletes de identificação personalizados

Descrição: COLETE IDENTIFICAÇÃO - COLETE IDENTIFICAÇÃO, MATERIAL TECIDO, TIPO TECIDO BRIM, QUANTIDADE BOLSOS 4(2 SUPERIORES FRONTAIS E 2 INFERIORES LATERAIS), CARACTERÍSTICAS ADICIONAIS CONFORME MODELO DO ÓRGÃO, COR VERDE, TAMANHO SOB MEDIDA

CatMat: 482286 - COLETE IDENTIFICAÇÃO, MATERIAL:TECIDO, TIPO TECIDO:BRIM, QUANTIDADE BOLSOS:4 (2 SUPERIORES FRONTAIS E 2 INFERIORES LATERAIS), CARACTERÍSTICAS ADICIONAIS:CONFORME MODELO DO ÓRGÃO, COR:VERDE, TAMANHO:SOB MEDIDA

Data: 01/07/2022 00:00

Modalidade: Dispensa de Licitação

SRP: NÃO

Identificação: Dispensa de Licitação Nº 21/2022 / UASG: 533014

Lote/Item: 1/1

Ata: N/A

Fonte: www.comprasgovernamentais.gov.br

Quantidade: 50

Unidade: Unidade

UF: PE

CNPJ	RAZÃO SOCIAL DO FORNECEDOR	VALOR DA PROPOSTA FINAL
38.045.206/0001-00	GISELLE EUGENIA DA COSTA FIGUEIREDO DE QUEIROZ 01376700603	R\$ 89,97
* VENCEDOR *		
Marca: Marthan Fabricante: Fabricante não informado Descrição: COLETE IDENTIFICAÇÃO, MATERIAL TECIDO, TIPO TECIDO BRIM, QUANTIDADE BOLSOS 4(2 SUPERIORES FRONTAIS E 2 INFERIORES LATERAIS), CARACTERÍSTICAS ADICIONAIS CONFORME MODELO DO ÓRGÃO, COR VERDE, TAMANHO SOB MEDIDA		
Estado: MG	Cidade: Belo Horizonte	Endereço: R VEREDINHA, 141
	Telefone: (31) 9183-1119	Email: giselleangell@hotmail.com

Item 6: COLETE DE IDENTIFICAÇÃO MATERIAL TECIDO; Tipo Tecido: Brim; Quantidade Bolsos: 4 Cor: Verde; Tamanho: XG CATMAT 482286

Preço Estimado: R\$ 129,98 (un) Percentual: - Preço Estimado Calculado: R\$ 129,98 Média dos Preços Obtidos: R\$ 129,98

Quantidade	Descrição	Observação
5 Unidades	COLETE DE IDENTIFICAÇÃO MATERIAL TECIDO; Tipo Tecido: Brim; Quantidade Bolsos: 4 (2 Superiores Frontais E 2 Inferiores Laterais); Características Adicionais: Conforme Modelo Do Órgão; EPI- Com logomarca da Prefeitura Municipal Sigla SUS e ACS por sua blimação Cor: Verde; Tamanho: XG CATMAT 482286	

Preço (Compras Governamentais) 1: Média Saneada das Propostas Finais (TCU)

R\$ 93,61

Inc. I Art. 5º da IN 65 de 07 de Julho de 2021

Órgão: FUNDO MUNICIPAL DE SAUDE DE NOVA IGUAÇU RJ

Objeto: Registro de preços para a contratação de empresa especializada na confecção e fornecimento de Equipamentos de Proteção Individuais (EPI) e confecção de uniformes para atender as necessidades dos servidores no âmbito da Superintendência de Vigilância Ambiental da SEMUS, onde se estima do quantitativo para o consumo de 12 meses, conforme descrito e especificado no Termo de Referência, anexo VIII do edital.

Descrição: Colete Identificação - Colete Identificação Material: Tecido , Tipo Tecido: Brim , Quantidade Bolsos: 4 (2 Superiores Frontais E 2 Inferiores Laterais) , Cor: Verde , Tamanho: Sob Medida , Características Adicionais: Conforme Modelo Do Órgão

CatMat: 482286 - COLETE IDENTIFICAÇÃO, MATERIAL:TECIDO, TIPO TECIDO:BRIM, QUANTIDADE BOLSOS:4 (2 SUPERIORES FRONTAIS E 2 INFERIORES LATERAIS), CARACTERÍSTICAS ADICIONAIS:CONFORME MODELO DO ÓRGÃO, COR:VERDE, TAMANHO:SOB MEDIDA

Data: 29/09/2022 10:00

Modalidade: Pregão Eletrônico

SRP: SIM

Identificação: NºPregão:532022 / UASG:460961

Lote/Item: /76

Ata: Link Ata

Fonte: www.comprasgovernamentais.gov.br

Quantidade: 260

Unidade: Unidade

UF: RJ

CNPJ	RAZÃO SOCIAL DO FORNECEDOR	VALOR DA PROPOSTA FINAL
38.425.816/0001-30	PROMIX COMERCIO E SERVICOS LTDA	R\$ 76,41
* VENCEDOR *		



CNPJ

RAZÃO SOCIAL DO FORNECEDOR

VALOR DA PROPOSTA FINAL

Marca: BG

Fabricante: BG

Modelo: COLETE BRIM

Descrição: COLETE em tecido BRIM: Vestimenta tipo colete em brim, na cor azul marinho (conforme palheta de cores da marca da prefeitura) e cor verde limão com fecho de zíper (na mesma cor, de 9 mm de plástico injetado), gola em V, aba elástica na altura da cintura na parte de trás. Com 4 bolsos: dois superiores e dois inferiores (altura do peito) com portinholas e fechamento com velcro, e dois inferiores tipo faca (altura da cintura); com aplicações em alto relevo do tipo "emborrachado", conforme anexo II. CONFORME DESCRITO NO TERMO DE REFERÊNCIA;

Estado:

Cidade:

Endereço:

Telefone:

Email:

RJ

Rio de Janeiro

AV DAS AMERICAS, 00500

(21) 7007-4111

contato@licita.com.br

00.177.445/0001-41 FARP INDUSTRIA DE ROUPAS LTDA

R\$ 80,94

Marca: FARP

Fabricante: FARP

Modelo: COLETE

Descrição: Colete Identificação Material: Tecido, Tipo Tecido: Brim, Quantidade Bolsos: 4 (2 Superiores Frontais E 2 Inferiores Laterais), Cor: Verde, Tamanho: Sob Medida, Características Adicionais: Conforme Modelo Do Órgão

Estado:

Cidade:

Endereço:

Nome de Contato:

Telefone:

Email:

GO

Itumbiara

AV WASHINGTON LUIZ, 145

DAIANA

(64) 3432-8400

sup.vendas@farp.com.br

41.481.994/0001-92 GENESIS CONFECÇÕES LTDA

R\$ 99,90

Marca: Gênesis

Fabricante: Gênesis

Modelo: Uniforme

Descrição: COLETE em tecido BRIM: Vestimenta tipo colete em brim, na cor azul marinho (conforme palheta de cores da marca da prefeitura) e cor verde limão com fecho de zíper (na mesma cor, de 9 mm de plástico injetado), gola em V, aba elástica na altura da cintura na parte de trás. Com 4 bolsos: dois superiores e dois inferiores (altura do peito) com portinholas e fechamento com velcro, e dois inferiores tipo faca (altura da cintura)

Estado:

Cidade:

Endereço:

Nome de Contato:

Telefone:

Email:

RJ

Rio de Janeiro

R GERALDO MARTINS OURIVIO, 170

Vania

(21) 3154-2401

genesisrjcontato@gmail.com

03.851.189/0001-14 HABIB DECORAÇÕES DE ITAJUBA LTDA

R\$ 100,00

Marca: Santanense

Fabricante: Habib Decorações

Modelo: COLETE em tecido BRIM

Descrição: COLETE em tecido BRIM: Vestimenta tipo colete em brim, na cor azul marinho (conforme palheta de cores da marca da prefeitura) e cor verde limão com fecho de zíper (na mesma cor, de 9 mm de plástico injetado), gola em V, aba elástica na altura da cintura na parte de trás. Com 4 bolsos: dois superiores e dois inferiores (altura do peito) com portinholas e fechamento com velcro, e dois inferiores tipo faca (altura da cintura); com aplicações em alto relevo do tipo emborrachado, conforme anexo II. CONFORME DESCRITO NO TERMO DE REFERÊNCIA

Estado:

Cidade:

Endereço:

Telefone:

Email:

MG

Itajubá

R DOUTOR AMERICO DE OLIVEIRA, 167

(35) 3622-4866

contabilex@contabilex.net

Preço (Compras Governamentais) 2: Média Saneada das Propostas Finais (TCU)

R\$ 101,76

Inc. I Art. 5º da IN 65 de 07 de Julho de 2021

Órgão: FUNDO MUNICIPAL DE SAUDE DE NOVA IGUAÇU RJ

Data: 29/09/2022 10:00

Objeto: Registro de preços para a contratação de empresa especializada na confecção e fornecimento de Equipamentos de Proteção Individuais (EPI) e confecção de uniformes para atender as necessidades dos servidores no âmbito da Superintendência de Vigilância Ambiental da SEMUS, onde se estima do quantitativo para o consumo de 12 meses, conforme descrito e especificado no Termo de Referência, anexo VIII do edital.

Modalidade: Pregão Eletrônico

SRP: SIM

Identificação: NºPregão:532022 / UASG:460961

Lote/Item: /80

Ata: Link Ata

Descrição: Colete Identificação - Colete Identificação Material: Tecido, Tipo Tecido: Brim, Quantidade Bolsos: 4 (2 Superiores Frontais E 2 Inferiores Laterais), Cor: Verde, Tamanho: Sob Medida, Características Adicionais: Conforme Modelo Do Órgão

Fonte: www.comprasgovernamentais.gov.br

Quantidade: 28

CatMat: 482286 - COLETE IDENTIFICAÇÃO, MATERIAL:TECIDO, TIPO TECIDO:BRIM, QUANTIDADE BOLSOS:4 (2 SUPERIORES FRONTAIS E 2 INFERIORES LATERAIS), CARACTERÍSTICAS ADICIONAIS:CONFORME MODELO DO ÓRGÃO, COR:VERDE, TAMANHO:SOB MEDIDA

Unidade: Unidade

UF: RJ

CNPJ

RAZÃO SOCIAL DO FORNECEDOR

VALOR DA PROPOSTA FINAL

38.425.816/0001-30 PROMIX COMERCIO E SERVICOS LTDA

R\$ 76,41

* VENCEDOR *



Relatório gerado no dia 12/01/2023 09:07:26 (IP: 206.42.50.25)

Código Validação: DLImfL2O8Pwh5qQPSTZKnmQjOV%2faV3SHnITfSbp1uoqHU8nPtm6WA%3d%3d

http://www.bancodeprecos.com.br/CertificadoAutenticidade?token=DLImfL2O8Pwh5qQPSTZKnmQjOV%252faW3SHnITfSbp1uoqHU8nPtm6WA%253d%253d

34 / 65

CNPJ

RAZÃO SOCIAL DO FORNECEDOR

VALOR DA PROPOSTA FINAL

Marca: BG

Fabricante: BG

Modelo: COLETE BRIM

Descrição: COLETE em tecido BRIM. Vestimenta tipo colete em brim, na cor azul marinho (conforme palheta de cores da marca da prefeitura) e cor verde limão com fecho de zíper (na mesma cor, de 9 mm de plástico injetado), gola em V, aba elástica na altura da cintura na parte de trás. Com 4 bolsos: dois superiores e dois inferiores (altura do peito) com portinholas e fechamento com velcro, e dois inferiores tipo faca (altura da cintura); com aplicações em alto relevo do tipo "emborrachado", conforme anexo II. CONFORME DESCRITO NO TERMO DE REFERÊNCIA;

Estado:	Cidade:	Endereço:	Telefone:	Email:
RJ	Rio de Janeiro	AV DAS AMERICAS, 00500	(21) 7007-4111	contato@licitarj.com.br

41.481.994/0001-92 GENESIS CONFECÇÕES LTDA R\$ 99,90

Marca: Gênesis

Fabricante: Gênesis

Modelo: Uniforme

Descrição: COLETE em tecido BRIM. Vestimenta tipo colete em brim, na cor azul marinho (conforme palheta de cores da marca da prefeitura) e cor verde limão com fecho de zíper (na mesma cor, de 9 mm de plástico injetado), gola em V, aba elástica na altura da cintura na parte de trás. Com 4 bolsos: dois superiores e dois inferiores (altura do peito) com portinholas e fechamento com velcro, e dois inferiores tipo faca (altura da cintura); com aplicações em alto relevo do tipo "emborrachado", conforme anexo II. CONFORME DESCRITO NO TERMO DE REFERÊNCIA

Estado:	Cidade:	Endereço:	Nome de Contato:	Telefone:	Email:
RJ	Rio de Janeiro	R GERALDO MARTINS OURIVIO, 170	Vania	(21) 3154-2401	genesisrjcontato@gmail.com

03.851.189/0001-14 HABIB DECORAÇÕES DE ITAJUBA LTDA R\$ 100,00

Marca: Santanense

Fabricante: Habib Decorações

Modelo: COLETE em tecido BRIM

Descrição: COLETE em tecido BRIM. Vestimenta tipo colete em brim, na cor azul marinho (conforme palheta de cores da marca da prefeitura) e cor verde limão com fecho de zíper (na mesma cor, de 9 mm de plástico injetado), gola em V, aba elástica na altura da cintura na parte de trás. Com 4 bolsos: dois superiores e dois inferiores (altura do peito) com portinholas e fechamento com velcro, e dois inferiores tipo faca (altura da cintura); com aplicações em alto relevo do tipo "emborrachado", conforme anexo II. CONFORME DESCRITO NO TERMO DE REFERÊNCIA

Estado:	Cidade:	Endereço:	Telefone:	Email:
MG	Itajubá	R DOUTOR AMERICO DE OLIVEIRA, 167	(35) 3622-4866	contabilex@contabilex.net

00.177.445/0001-41 FARP INDUSTRIA DE ROUPAS LTDA R\$ 105,37

Marca: FARP

Fabricante: FARP

Modelo: COLETE

Descrição: Colete Identificação Material: Tecido, Tipo Tecido: Brim, Quantidade Bolsos: 4 (2 Superiores Frontais E 2 Inferiores Laterais), Cor: Verde, Tamanho: Sob Medida, Características Adicionais: Conforme Modelo Do Órgão

Estado:	Cidade:	Endereço:	Nome de Contato:	Telefone:	Email:
GO	Itumbiara	AV WASHINGTON LUIZ, 145	DAIANA	(64) 3432-8400	sup.vendas@farp.com.br

Preço (Compras Governamentais) 3: Média Saneada das Propostas Finais (TCU)

R\$ 89,97

Inc. I Art. 5º da IN 65 de 07 de Julho de 2021

Órgão: SUPERINTENDENCIA DO DESENV. DO NORDESTE
SUPERINTENDENCIA DO DESENVOL. DO NORDESTE

Data: 01/09/2022 00:00

Modalidade: Dispensa de Licitação

Objeto: Aquisição de 12 (doze) coletes de identificação personalizados.

SRP: NÃO

Descrição: COLETE IDENTIFICAÇÃO - COLETE IDENTIFICAÇÃO, MATERIAL TECIDO, TIPO TECIDO BRIM, QUANTIDADE BOLSOS 4(2 SUPERIORES FRONTAIS E 2 INFERIORES LATERAIS), CARACTERÍSTICAS ADICIONAIS CONFORME MODELO DO ÓRGÃO, COR VERDE, TAMANHO SOB MEDIDA

Identificação: Dispensa de Licitação Nº 24/2022 / UASG: 533014

Lote/Item: 1/1

Ata: N/A

CatMat: 482286 - COLETE IDENTIFICAÇÃO, MATERIAL: TECIDO, TIPO TECIDO: BRIM, QUANTIDADE BOLSOS: 4 (2 SUPERIORES FRONTAIS E 2 INFERIORES LATERAIS), CARACTERÍSTICAS ADICIONAIS: CONFORME MODELO DO ÓRGÃO, COR: VERDE, TAMANHO: SOB MEDIDA

Fonte: www.comprasgovernamentais.gov.br

Quantidade: 12

Unidade: Unidade

UF: PE

CNPJ

RAZÃO SOCIAL DO FORNECEDOR

VALOR DA PROPOSTA FINAL

38.045.206/0001-00 GISELLE EUGENIA DA COSTA FIGUEIREDO DE QUEIROZ 01376700603

R\$ 89,97

* VENCEDOR *



Relatório gerado no dia 12/01/2023 09:07:26 (IP: 206.42.50.25)
 Código Validação: DLInfl2O8Pwh5qQPSfZkNMqjOV%2faW3SHnITfSbp1uoqHU8nPtm6WA%3d%3d
 http://www.bancodeprecos.com.br/CertificadoAutenticidade?token=DLInfl2O8Pwh5qQPSfZkNMqjOV%2faW3SHnITfSbp1uoqHU8nPtm6WA%253d%253d

CNPJ

RAZÃO SOCIAL DO FORNECEDOR

VALOR DA PROPOSTA FINAL

Marca: Marthan

Fabricante: Fabricante não informado

Descrição: COLETE IDENTIFICAÇÃO, MATERIAL TECIDO, TIPO TECIDO BRIM, QUANTIDADE BOLSOS 4(2 SUPERIORES FRONTAIS E 2 INFERIORES LATERAIS), CARACTERÍSTICAS ADICIONAIS CONFORME MODELO DO ÓRGÃO, COR VERDE, TAMANHO SOB MEDIDA

Estado:

Cidade:

Endereço:

Telefone:

Email:

MG

Belo Horizonte

R VEREDINHA, 141

(31) 9183-1119

giselleangell@hotmail.com

Preço (Compras Governamentais) 4: Média Saneada das Propostas Finais (TCU)

R\$ 111,63

Inc. I Art. 5º da IN 65 de 07 de Julho de 2021

Órgão: PREFEITURA MUNICIPAL DE SANTO ANTONIO DO SUDOESTE

Data: 31/08/2022 09:00

Objeto: Aquisição de Equipamentos de Proteção Individual (EPIs) para todos os trabalhadores de saúde lotados na Secretaria Municipal de Saúde..

Modalidade: Pregão Eletrônico

SRP: NÃO

Descrição: Colete identificação - Colete Identificação Material: Tecido, Tipo Tecido: Brim, Quantidade Bolsos: 4 (2 Superiores Frontais E 2 Inferiores Laterais), Características Adicionais: Conforme Modelo Do Órgão, Cor: Verde, Tamanho: Sob Medida

Identificação: N°Pregão:632022 / UASG:987857

Lote/Item: /12

Ata: Link Ata

CatMat: 482286 - COLETE IDENTIFICAÇÃO, MATERIAL:TECIDO, TIPO TECIDO:BRIM, QUANTIDADE BOLSOS:4 (2 SUPERIORES FRONTAIS E 2 INFERIORES LATERAIS), CARACTERÍSTICAS ADICIONAIS:CONFORME MODELO DO ÓRGÃO, COR:VERDE, TAMANHO:SOB MEDIDA

Fonte: www.comprasgovernamentais.gov.br

Quantidade: 10

Unidade: Unidade

UF: PR

CNPJ

RAZÃO SOCIAL DO FORNECEDOR

VALOR DA PROPOSTA FINAL

04.584.756/0001-86

FACCINA DALTORA EQUIP. SEGURANCA LTDA

R\$ 109,90

* VENCEDOR *

Marca: MARCA PRÓPRIA

Fabricante: MARCA PRÓPRIA

Modelo: SEM MANGA

Descrição: COLETE sem gola e sem manga, confeccionado em tecido brim leve, com fechamento frontal em zíper na mesma cor do tecido, com dois bolsos frontais com lapela e prega na parte inferior frontal e um bolso na parte superior frontal, bordado na parte frontal e costal conforme modelo fornecido pela secretaria de saúde.??Bordado com no mínimo 6 cores.??

Estado:

Cidade:

Endereço:

Nome de Contato:

Telefone:

Email:

SC

Lages

R RUA HUMBERTO DE CAMPOS, 836

NILCEIA

(49) 3224-1631

licitacoes.faccina@hotmail.com

07.045.994/0001-01

ROSILENE TONATTO SPAZZINI

R\$ 110,00

Marca: PROTY

Fabricante: PROTY

Modelo: UNI

Descrição: COLETE sem gola e sem manga, confeccionado em tecido brim leve, com fechamento frontal em zíper na mesma cor do tecido, com dois bolsos frontais com lapela e prega na parte inferior frontal e um bolso na parte superior frontal, bordado na parte frontal e costal conforme modelo fornecido pela secretaria de saúde.??Bordado com no mínimo 6 cores.??

Estado:

Cidade:

Endereço:

Telefone:

Email:

RS

Erechim

R FREDERICO OZANAN, 83

(54) 3520-3410

morlass@morlass.com.br

30.546.510/0001-20

PAULO ROBERTO MACEDO DE MATTOS CONFECÇOES EIRELI

R\$ 115,00

Marca: VV

Fabricante: VV

Modelo: CONFORME EDITAL

Descrição: Colete sem gola, sem manga, tecido brim leve, com fechamento frontal em zíper, bordado com no mínimo 6 cores.

Estado:

Cidade:

Endereço:

Telefone:

Email:

SP

Ribeirão Preto

RUA FREI CANECA, 655

(16) 3979-1919

paulo@viceversasp.com.br

03.851.189/0001-14

HABIB DECORACOES DE ITAJUBA LTDA

R\$ 130,00

Marca: Santanense

Fabricante: Habib Decorações

Modelo: COLETE sem gola e sem manga

Descrição: COLETE IDENTIFICAÇÃO, MATERIAL TECIDO, TIPO TECIDO BRIM, QUANTIDADE BOLSOS 4 (2 SUPERIORES FRONTAIS E 2 INFERIORES LATERAIS), CARACTERÍSTICAS ADICIONAIS CONFORME MODELO DO ÓRGÃO, COR VERDE, TAMANHO SOB MEDIDA

Estado:

Cidade:

Endereço:

Telefone:

Email:

MG

Itajubá

R DOUTOR AMERICO DE OLIVEIRA, 167

(35) 3622-4866

contabilex@contabilex.net

Relatório gerado no dia 12/01/2023 09:07:26 (IP: 206.42.50.25)

Código Validação: DLImFL2O8Pwh5qQPSfZkNMQjOV%2faW3SHnITfSbp1uoqHU8nPtm6WA%3j%3d

http://www.bancodeprecos.com.br/CertificadoAutenticidade?token=DLImFL2O8Pwh5qQPSfZkNMQjOV%252faW3SHnITfSbp1uoqHU8nPtm6WA%253d%253d

36 / 65

Pregão (Compras Governamentais) 5: Média Saneada das Propostas Finais (TCU)

R\$ 143,47

Inc. I Art. 5º da IN 65 de 07 de Julho de 2021



Órgão: FUNDO MUNICIPAL DE SAUDE DE JAPERI
Objeto: O objeto da presente licitação é a escolha da proposta mais vantajosa para a o OBJETO: CONTRATAÇÃO DE EMPRESA ESPECIALIZADA PARA FORNECIMENTO DE UNIFORMES E ACESSÓRIOS ÀS EQUIPES DE AGENTES COMUNITÁRIOS, COMBATE A ENDEMIAS E PROFISSIONAIS DO SAMU CONFORME SOLICITAÇÃO DA INICIAL E DO TERMO DE REFERÊNCIA ANEXO.
Descrição: Colete identificação - Colete Identificação Material: Tecido , Tipo Tecido: Brim , Quantidade Bolsos: 4 (2 Superiores Frontais E 2 Inferiores Laterais) , Características Adicionais: Conforme Modelo Do Órgão , Cor: Verde , Tamanho: Sob Medida
CatMat: 482286 - COLETE IDENTIFICAÇÃO, MATERIAL:TECIDO, TIPO TECIDO:BRIM, QUANTIDADE BOLSOS:4 (2 SUPERIORES FRONTAIS E 2 INFERIORES LATERAIS), CARACTERISTICAS ADICIONAIS:CONFORME MODELO DO ÓRGÃO, COR:VERDE, TAMANHO:SOB MEDIDA

Data: 23/08/2022 10:00
Modalidade: Pregão Eletrônico
SRP: NÃO
Identificação: N°Pregão:42022 / UASG:928417
Lote/Item: /11
Ata: Link Ata
Adjudicação: 01/09/2022 15:15
Fonte: www.comprasgovernamentais.gov.br
Quantidade: 185
Unidade: Unidade
UF: RJ

CNPJ RAZÃO SOCIAL DO FORNECEDOR VALOR DA PROPOSTA FINAL

39.528.472/0001-57 COMERCIAL MONTANNA LTDA R\$ 60,00
 *VENCEDOR *

Marca: innovate
Fabricante: innovate
Modelo: conf edital
Descrição: Colete em brim- Unissex - Sem mangas- Fechamento frontal com zíper- Na cor verde

Estado: SP **Cidade:** São Paulo **Endereço:** R BOM JESUS DO MONTE, 62 **Telefone:** (11) 5107-2405 **Email:** agilityassessoriaempresarial@gmail.com

19.932.323/0001-41 SHERIDAN RIO COMERCIO E SERVICOS EIRELI R\$ 66,56

Marca: MEGABOR
Fabricante: MEGABOR
Modelo: UNIDADE
Descrição: Colete em brim- Unissex - Sem mangas- Fechamento frontal com zíper- Na cor verde

Estado: RJ **Cidade:** São João de Meriti **Endereço:** RUA JULIO DE CASTILHOS, S/N **Telefone:** (21) 3755-1891 **Email:** sheridanrio@yahoo.com.br

11.506.338/0001-36 DUOLIMP COMERCIO LTDA R\$ 105,00

Marca: SO CAMISAS
Fabricante: SO CAMISAS
Modelo: COLETE
Descrição: Colete em brim - Unissex - Sem mangas - Fechamento frontal com zíper - Na cor verde

Estado: RJ **Cidade:** Rio de Janeiro **Endereço:** R AURELIO VALPORTO, 00231 **Nome de Contato:** ANA PAULA **Telefone:** (21) 3148-0214 **Email:** licitacao@duolimp.com

08.836.146/0001-83 LUZA SERVICOS E COMERCIO EIRELI R\$ 122,91

Marca: LUZA
Fabricante: LUZA
Modelo: 2022
Descrição: COLETE

Estado: RJ **Cidade:** Casimiro de Abreu **Endereço:** R ERMÍNIO MOTTA PINTO, S/N **Nome de Contato:** Vitor **Telefone:** (22) 2778-1979 **Email:** luzaconfeccao@gmail.com

05.162.027/0001-02 C.F. DE LIRA GOMES LTDA R\$ 122,91

Marca: DIDANNA
Fabricante: DIDANNA
Modelo: UNIFORME
Descrição: Colete em brim- Unissex - Sem mangas- Fechamento frontal com zíper- Na cor verde

Estado: RJ **Cidade:** Nilópolis **Endereço:** R CORONEL FRANCA LEITE, 2687 **Telefone:** (21) 3860-4154 **Email:** didannaconfeccoes@gmail.com

29.114.237/0001-85 MALU INDUSTRIA E COMERCIO DE EPI'S E PRODUTOS HOSPITALARES EIRELI R\$ 150,00

Marca: MALU
Fabricante: MALU
Modelo: COLETE BRIM COM ESTAMPAS
Descrição: Colete em brim- Unissex - Sem mangas- Fechamento frontal com zíper- Na cor verde





CNPJ	RAZÃO SOCIAL DO FORNECEDOR	VALOR DA PROPOSTA FINAL
06.299.991/0001-31	EDUARDO MACHADO BALDI EIRELI	R\$ 160,00
Estado: SC Cidade: Chapecó Endereço: R PEQUIM, 1121 Telefone: (49) 9138-0182 Email: maluindustria@gmail.com		
Marca: PRÓPRIA Fabricante: PRÓPRIA Modelo: PRÓPRIA Descrição: COLETE IDENTIFICAÇÃO, MATERIAL TECIDO, TIPO TECIDO BRIM, QUANTIDADE BOLSOS 4 (2 SUPERIORES FRONTAIS E 2 INFERIORES LATERAIS), CARACTERÍSTICAS ADICIONAIS CONFORME MODELO DO ÓRGÃO, COR VERDE, TAMANHO SOB MEDIDA		
Estado: ES Cidade: Vila Velha Endereço: R DEZENOVE, 17 Telefone: (27) 3339-5157 Email: processo@embracon-es.com.br		
03.851.189/0001-14	HABIB DECORACOES DE ITAJUBA LTDA	R\$ 200,00
Marca: Santanense Fabricante: Habib Decorações Modelo: Colete em brim Descrição: COLETE IDENTIFICAÇÃO, MATERIAL TECIDO, TIPO TECIDO BRIM, QUANTIDADE BOLSOS 4 (2 SUPERIORES FRONTAIS E 2 INFERIORES LATERAIS), CARACTERÍSTICAS ADICIONAIS CONFORME MODELO DO ÓRGÃO, COR VERDE, TAMANHO SOB MEDIDA		
Estado: MG Cidade: Itajubá Endereço: R DOUTOR AMERICO DE OLIVEIRA, 167 Telefone: (35) 3622-4866 Email: contabilex@contabilex.net		
36.782.020/0001-09	NEX TEXTIL ROUPAS E ACESSORIOS LTDA	R\$ 300,00
Marca: NEXTEXTIL Fabricante: NEXTEXTIL Modelo: TRADICIONAL Descrição: Colete em brim- Unissex - Sem mangas Fechamento frontal com zíper- Na cor verde		
Estado: MG Cidade: Coronel Fabriciano Endereço: R MARIA DELFINA BENEVIDES, 14 Telefone: (31) 9148-5543 Email: nextextil2020@gmail.com		

Preço (Compras Governamentais) 6: Média Saneada das Propostas Finais (TCU)

R\$ 239,47

Inc. I Art. 5º da IN 65 de 07 de Julho de 2021

Órgão: MINISTÉRIO DO DESENVOLVIMENTO, INDÚSTRIA E COMÉRCIO EXTERIOR Superintendência da Zona Franca de Manaus	Data: 14/07/2022 10:00
Objeto: Aquisição de material de consumo e de expediente destinados ao ressuprimento da Seção de Almoarifado - SEALM e a identificação, proteção e auxílio dos servidores na execução dos serviços inerentes às atividades específicas de fiscalização e acompanhamento de projetos..	Modalidade: Pregão Eletrônico
Descrição: Colete identificação - Colete Identificação Material: Tecido , Tipo Tecido: Brim , Quantidade Bolsos: 4 (2 Superiores Frontais e 2 Inferiores Laterais) , Cor: Verde , Tamanho: Sob Medida , Características Adicionais: Conforme Modelo Do Órgão	SRP: SIM
CatMat: 482286 - COLETE IDENTIFICAÇÃO, MATERIAL:TECIDO, TIPO TECIDO:BRIM, QUANTIDADE BOLSOS:4 (2 SUPERIORES FRONTAIS E 2 INFERIORES LATERAIS), CARACTERÍSTICAS ADICIONAIS:CONFORME MODELO DO ÓRGÃO, COR:VERDE, TAMANHO:SOB MEDIDA	Identificação: NºPregão:82022 / UASG:193028
	Lote/Item: /35
	Ata: Link Ata
	Fonte: www.comprasgovernamentais.gov.br
	Quantidade: 8
	Unidade: Unidade
	UF: AM

CNPJ	RAZÃO SOCIAL DO FORNECEDOR	VALOR DA PROPOSTA FINAL
40.015.985/0001-43	RAYOR VINICIUS SALES DE JESUS 10221404422	R\$ 239,00
* VENCEDOR *		
Marca: RS Fabricante: RS SOLUÇÕES INTEGRADAS Modelo: COLETE Descrição: Identificação Material: Tecido, Tipo Tecido: Brim, Quantidade Bolsos: 4 (2 Superiores Frontais e 2 Inferiores Laterais), Cor: Verde, Tamanho: P, Características Adicionais: Conforme Modelo do Órgão, Modelo no anexo III.		
Estado: SE Cidade: Tobias Barreto Endereço: RUA RUA JOAO MENEZES DE OLIVEIRA, 34 Telefone: (82) 8144-2575 Email: rrsolucoes6@gmail.com		
29.243.221/0001-72	ANDRIA MAKLOUF SIQUEIRA	R\$ 239,00





CNPJ RAZÃO SOCIAL DO FORNECEDOR VALOR DA PROPOSTA FINAL

Marca: Colete identificação
 Fabricante: ac comercio
 Modelo: Colete identificação
 Descrição: Colete Identificação Material: Tecido, Tipo Tecido: Brim, Quantidade Bolsos: 4 (2 Superiores Frontais e 2 Inferiores Laterais), Cor: Verde, Tamanho: G
 G, Características Adicionais: Conforme Modelo do Órgão. Modelo no anexo III.

Estado: Cidade: Endereço: Telefone: Email:
 AM Manaus RUA FRANCISCO MOREIRA, 202 (92) 9305-9025 accomercio2018@gmail.com

64.377.518/0001-21 MARCA D'AGUA LTDA R\$ 239,93

Marca: TP
 Fabricante: PROPRIO
 Modelo: CID001
 Descrição: Colete Identificação Material: Tecido, Tipo Tecido: Brim, Quantidade Bolsos: 4 (2 Superiores Frontais E 2 Inferiores Laterais), Cor: Verde, Tamanho: G, Características Adicionais: Conforme Modelo Do Órgão

Estado: Cidade: Endereço: Telefone:
 MG Ribeirão das Neves RUA QUATRO, 35 (31) 3273-9779 / (31) 3496-7379 / (31) 3496-7379

43.159.926/0001-37 B L DA SILVA OLIVEIRA EIRELI R\$ 239,93

Marca: Rzo
 Fabricante: Rzo
 Modelo: Rzo
 Descrição: COLETE IDENTIFICAÇÃO, MATERIAL TECIDO, TIPO TECIDO BRIM, QUANTIDADE BOLSOS 4 (2 SUPERIORES FRONTAIS E 2 INFERIORES LATERAIS), CARACTERÍSTICAS ADICIONAIS CONFORME MODELO DO ÓRGÃO, COR VERDE, TAMANHO SOB MEDIDA

Estado: Cidade: Endereço: Telefone: Email:
 AM Manaus R DAS JANDAIAS, 278 (92) 9413-5014 biamalibuu@gmail.com

Item 7: COLETE DE IDENTIFICAÇÃO MATERIAL TECIDO, Tipo Tecido: Brim; Quantidade Bolsos: 4 Cor: Verde; Tamanho: XG CATMAT 482286
 Preço Estimado: R\$ 129,98 (un) Percentual: - Preço Estimado Calculado: R\$ 129,98 Média dos Preços Obtidos: R\$ 129,98

Quantidade	Descrição	Observação
20 Unidades	COLETE DE IDENTIFICAÇÃO MATERIAL TECIDO; Tipo Tecido: Brim; Quantidade Bolsos: 4 (2 Superiores Frontais E 2 Inferiores Laterais); Características Adicionais: Conforme Modelo Do Órgão; EPI- Com logomarca da Prefeitura Municipal Sigla SUS e ACS por sublimação Cor: Verde; Tamanho: XG CATMAT 482286	

Preço (Compras Governamentais) 1: Média Saneada das Propostas Finais (TCU) R\$ 93,61
 Inc. I Art. 5º da IN 65 de 07 de Julho de 2021

Órgão: FUNDO MUNICIPAL DE SAUDE DE NOVA IGUAÇU RJ
 Objeto: Registro de preços para a contratação de empresa especializada na confecção e fornecimento de Equipamentos de Proteção Individuais (EPI) e confecção de uniformes para atender as necessidades dos servidores no âmbito da Superintendência de Vigilância Ambiental da SEMUS, onde se estima do quantitativo para o consumo de 12 meses, conforme descrito e especificado no Termo de Referência, anexo VIII do edital.
 Descrição: Colete Identificação - Colete Identificação Material: Tecido, Tipo Tecido: Brim, Quantidade Bolsos: 4 (2 Superiores Frontais E 2 Inferiores Laterais), Cor: Verde, Tamanho: Sob Medida, Características Adicionais: Conforme Modelo Do Órgão
 CatMat: 482286 - COLETE IDENTIFICAÇÃO, MATERIAL:TECIDO, TIPO TECIDO:BRIM, QUANTIDADE BOLSOS:4 (2 SUPERIORES FRONTAIS E 2 INFERIORES LATERAIS), CARACTERÍSTICAS ADICIONAIS:CONFORME MODELO DO ÓRGÃO, COR:VERDE, TAMANHO:SOB MEDIDA
 Data: 29/09/2022 10:00
 Modalidade: Pregão Eletrônico
 SRP: SIM
 Identificação: N°Pregão:532022 / UASG:460961
 Lote/Item: /76
 Ata: Link Ata
 Fonte: www.comprasgovernamentais.gov.br
 Quantidade: 260
 Unidade: Unidade
 UF: RJ

CNPJ RAZÃO SOCIAL DO FORNECEDOR VALOR DA PROPOSTA FINAL

38.425.816/0001-30 PROMIX COMERCIO E SERVICOS LTDA R\$ 76,41
 * VENCEDOR *



CNPJ

RAZÃO SOCIAL DO FORNECEDOR

VALOR DA PROPOSTA FINAL

Marca: BG

Fabricante: BG

Modelo: COLETE BRIM

Descrição: COLETE em tecido BRIM: Vestimenta tipo colete em brim, na cor azul marinho (conforme palheta de cores da marca da prefeitura) e cor verde limão com fecho de zíper (na mesma cor, de 9 mm de plástico injetado), gola em V, aba elástica na altura da cintura na parte de trás. Com 4 bolsos: dois superiores e dois inferiores tipo boca (altura da cintura); com aplicações em alto relevo do tipo "emborachado", conforme anexo II. CONFORME DESCRITO NO TERMO DE REFERÊNCIA;

Estado: RJ Cidade: Rio de Janeiro Endereço: AV DAS AMERICAS, 00500 Telefone: (21) 7007-4111 Email: contato@licitarj.com.br

00.177.445/0001-41 FARP INDUSTRIA DE ROUPAS LTDA

R\$ 80,94

Marca: FARP

Fabricante: FARP

Modelo: COLETE

Descrição: Colete Identificação Material: Tecido, Tipo Tecido: Brim, Quantidade Bolsos: 4 (2 Superiores Frontais E 2 Inferiores Laterais), Cor: Verde, Tamanho: Sob Medida, Características Adicionais: Conforme Modelo Do Órgão

Estado: GO Cidade: Itumbiara Endereço: AV WASHINGTON LUIZ, 145 Nome de Contato: DAIANA Telefone: (64) 3432-8400 Email: sup.vendas@farp.com.br

41.481.994/0001-92 GENESIS CONFECOES LTDA

R\$ 99,90

Marca: Gênesis

Fabricante: Gênesis

Modelo: Uniforme

Descrição: COLETE em tecido BRIM: Vestimenta tipo colete em brim, na cor azul marinho (conforme palheta de cores da marca da prefeitura) e cor verde limão com fecho de zíper (na mesma cor, de 9 mm de plástico injetado), gola em V, aba elástica na altura da cintura na parte de trás. Com 4 bolsos: dois superiores e dois inferiores tipo boca (altura da cintura); com aplicações em alto relevo do tipo "emborachado", conforme anexo II. CONFORME DESCRITO NO TERMO DE REFERÊNCIA

Estado: RJ Cidade: Rio de Janeiro Endereço: R GERALDO MARTINS OURIVIO, 170 Nome de Contato: Vania Telefone: (21) 3154-2401 Email: genesisrjcontato@gmail.com

03.851.189/0001-14 HABIB DECORACOES DE ITAJUBA LTDA

R\$ 100,00

Marca: Santanense

Fabricante: Habib Decorações

Modelo: COLETE em tecido BRIM

Descrição: COLETE em tecido BRIM: Vestimenta tipo colete em brim, na cor azul marinho (conforme palheta de cores da marca da prefeitura) e cor verde limão com fecho de zíper (na mesma cor, de 9 mm de plástico injetado), gola em V, aba elástica na altura da cintura na parte de trás. Com 4 bolsos: dois superiores e dois inferiores tipo boca (altura da cintura); com aplicações em alto relevo do tipo "emborachado", conforme anexo II. CONFORME DESCRITO NO TERMO DE REFERÊNCIA

Estado: MG Cidade: Itajubá Endereço: R DOUTOR AMERICO DE OLIVEIRA, 167 Telefone: (35) 3622-4866 Email: contabilex@contabilex.net

Preço (Compras Governamentais) 2: Média Saneada das Propostas Finais (TCU)

R\$ 101,76

Inc. I Art. 5º da IN 65 de 07 de julho de 2021

Órgão: FUNDO MUNICIPAL DE SAUDE DE NOVA IGUAÇU RJ

Data: 29/09/2022 10:00

Objeto: Registro de preços para a contratação de empresa especializada na confecção e fornecimento de Equipamentos de Proteção Individuais (EPI) e confecção de uniformes para atender as necessidades dos servidores no âmbito da Superintendência de Vigilância Ambiental da SEMUS, onde se estima do quantitativo para o consumo de 12 meses, conforme descrito e especificado no Termo de Referência, anexo VIII do edital.

Modalidade: Pregão Eletrônico

SRP: SIM

Identificação: NºPregão:532022 / UASG:460961

Lote/Item: /78

Ata: Link Ata

Descrição: Colete Identificação - Colete Identificação Material: Tecido, Tipo Tecido: Brim, Quantidade Bolsos: 4 (2 Superiores Frontais E 2 Inferiores Laterais), Cor: Verde, Tamanho: Sob Medida, Características Adicionais: Conforme Modelo Do Órgão

Fonte: www.comprasgovernamentais.gov.br

Quantidade: 55

CatMat: 482286 - COLETE IDENTIFICAÇÃO, MATERIAL:TECIDO, TIPO TECIDO:BRIM, QUANTIDADE BOLSOS:4 (2 SUPERIORES FRONTAIS E 2 INFERIORES LATERAIS), CARACTERÍSTICAS ADICIONAIS:CONFORME MODELO DO ÓRGÃO, COR:VERDE, TAMANHO:SOB MEDIDA

Unidade: Unidade

UF: RJ

CNPJ

RAZÃO SOCIAL DO FORNECEDOR

VALOR DA PROPOSTA FINAL

38.425.816/0001-30 PROMIX COMERCIO E SERVICOS LTDA

R\$ 76,41

* VENCEDOR *



Relatório gerado no dia 12/01/2023 09:07:26 (IP: 206.42.50.25)

Código Validação: DLImfL2O8Pwh5qQPSfZkNMqjOV%2faW3SHnlTIFsBp1uoqHU8nPtm6WA%3d%3d

http://www.bancodeprecos.com.br/CertificadoAutenticidade?token=DLImfL2O8Pwh5qQPSfZkNMqjOV%252faW3SHnlTIFsBp1uoqHU8nPtm6WA%253d%253d



CNPJ RAZÃO SOCIAL DO FORNECEDOR VALOR DA PROPOSTA FINAL

Marca: BG
 Fabricante: BG
 Modelo: COLETE BRIM
 Descrição: COLETE em tecido BRIM. Vestimenta tipo colete em brim, na cor azul marinho (conforme palheta de cores da marca da prefeitura) e cor verde limão com fecho de zíper (na mesma cor, de 9 mm de plástico injetado), gola em V, aba elástica na altura da cintura na parte de trás. Com 4 bolsos: dois superiores e dois inferiores tipo boca (altura da cintura); com aplicações em alto relevo do tipo "emborrachado", conforme anexo II. CONFORME DESCRITO NO TERMO DE REFERÊNCIA;

Estado: RJ Cidade: Rio de Janeiro Endereço: AV DAS AMERICAS, 00500 Telefone: (21) 7007-4111 Email: contato@licitarj.com.br

41.481.994/0001-92 GENESIS CONFECÇOES LTDA R\$ 99,90

Marca: Génesis
 Fabricante: Génesis
 Modelo: Uniforme
 Descrição: COLETE em tecido BRIM. Vestimenta tipo colete em brim, na cor azul marinho (conforme palheta de cores da marca da prefeitura) e cor verde limão com fecho de zíper (na mesma cor, de 9 mm de plástico injetado), gola em V, aba elástica na altura da cintura na parte de trás. Com 4 bolsos: dois superiores e dois inferiores tipo boca (altura da cintura); com aplicações em alto relevo do tipo "emborrachado", conforme anexo II. CONFORME DESCRITO NO TERMO DE REFERÊNCIA

Estado: RJ Cidade: Rio de Janeiro Endereço: R GERALDO MARTINS OURIVIO, 170 Nome de Contato: Vania Telefone: (21) 3154-2401 Email: genesisrjcontato@gmail.com

03.851.189/0001-14 HABIB DECORAÇÕES DE ITAJUBA LTDA R\$ 100,00

Marca: Santanense
 Fabricante: Habib Decorações
 Modelo: COLETE em tecido BRIM
 Descrição: COLETE em tecido BRIM. Vestimenta tipo colete em brim, na cor azul marinho (conforme palheta de cores da marca da prefeitura) e cor verde limão com fecho de zíper (na mesma cor, de 9 mm de plástico injetado), gola em V, aba elástica na altura da cintura na parte de trás. Com 4 bolsos: dois superiores e dois inferiores tipo boca (altura da cintura); com aplicações em alto relevo do tipo "emborrachado", conforme anexo II. CONFORME DESCRITO NO TERMO DE REFERÊNCIA

Estado: MG Cidade: Itajubá Endereço: R DOUTOR AMERICO DE OLIVEIRA, 167 Telefone: (35) 3622-4866 Email: contabilex@contabilex.net

00.177.445/0001-41 FARP INDUSTRIA DE ROUPAS LTDA R\$ 105,37

Marca: FARP
 Fabricante: FARP
 Modelo: COLETE
 Descrição: Colete Identificação Material: Tecido , Tipo Tecido: Brim , Quantidade Bolsos: 4 (2 Superiores Frontais E 2 Inferiores Laterais) , Cor: Verde , Tamanho: Sob Medida , Características Adicionais: Conforme Modelo Do Órgão

Estado: GO Cidade: Itumbiara Endereço: AV WASHINGTON LUIZ, 145 Nome de Contato: DAIANA Telefone: (64) 3432-8400 Email: sup.vendas@farp.com.br

Preço (Compras Governamentais) 3: Média Saneada das Propostas Finais (TCU) R\$ 89,97

Inc. I Art. 5º da IN 65 de 07 de Julho de 2021

Órgão: SUPERINTENDENCIA DO DESENV. DO NORDESTE
 SUPERINTENDENCIA DO DESENVOL. DO NORDESTE
 Objeto: Aquisição de 12 (doze) coletes de identificação personalizados.
 Descrição: COLETE IDENTIFICAÇÃO - COLETE IDENTIFICAÇÃO, MATERIAL TECIDO, TIPO TECIDO BRIM, QUANTIDADE BOLSOS 4(2 SUPERIORES FRONTAIS E 2 INFERIORES LATERAIS), CARACTERÍSTICAS ADICIONAIS CONFORME MODELO DO ÓRGÃO, COR VERDE, TAMANHO SOB MEDIDA
 CatMat: 482286 - COLETE IDENTIFICAÇÃO, MATERIAL:TECIDO, TIPO TECIDO:BRIM, QUANTIDADE BOLSOS:4 (2 SUPERIORES FRÕNTAIS E 2 INFERIORES LATERAIS), CARACTERÍSTICAS ADICIONAIS:CONFORME MODELO DO ÓRGÃO, COR:VERDE, TAMANHO:SOB MEDIDA
 Data: 01/09/2022 00:00
 Modalidade: Dispensa de Licitação
 SRP: NÃO
 Identificação: Dispensa de Licitação N° 24/2022 / UASG: 533014
 Lote/Item: 1/1
 Ata: N/A
 Fonte: www.comprasgovernamentais.gov.br
 Quantidade: 12
 Unidade: Unidade
 UF: PE

CNPJ RAZÃO SOCIAL DO FORNECEDOR VALOR DA PROPOSTA FINAL

38.045.206/0001-00 GISELLE EUGENIA DA COSTA FIGUEIREDO DE QUEIROZ 01376700603 R\$ 89,97

* VENCEDOR *



CNPJ RAZÃO SOCIAL DO FORNECEDOR VALOR DA PROPOSTA FINAL

Marca: Marthan
 Fabricante: Fabricante não informado
 Descrição: COLETE IDENTIFICAÇÃO, MATERIAL TECIDO, TIPO TECIDO BRIM, QUANTIDADE BOLSOS 4(2 SUPERIORES FRONTAIS E 2 INFERIORES LATERAIS), CARACTERÍSTICAS ADICIONAIS CONFORME MODELO DO ÓRGÃO, COR VERDE, TAMANHO SOB MEDIDA

Estado: MG Cidade: Belo Horizonte Endereço: R VEREDINHA, 141 Telefone: (31) 9183-1119 Email: giselleangell@hotmail.com



Preço (Compras Governamentais) 4: Média Saneada das Propostas Finais (TCU) R\$ 111,63

Inc. I Art. 5º da IN 65 de 07 de Julho de 2021

Órgão: PREFEITURA MUNICIPAL DE SANTO ANTONIO DO SUDOESTE Data: 31/08/2022 09:00
 Objeto: Aquisição de Equipamentos de Proteção Individual (EPIs) para todos os trabalhadores de saúde lotados na Secretaria Municipal de Saúde. Modalidade: Pregão Eletrônico
 SRP: NÃO
 Descrição: Colete identificação - Colete Identificação Material: Tecido , Tipo Tecido: Brim , Quantidade Bolsos: 4 (2 Superiores Frontais E 2 Inferiores Laterais) , Características Adicionais: Conforme Modelo Do Órgão , Cor: Verde , Tamanho: Sob Medida Identificação: N°Pregão:632022 / UASG:987857
 Lote/Item: /12
 Ata: Link Ata
 CatMat: 482286 - COLETE IDENTIFICAÇÃO, MATERIAL:TECIDO, TIPO TECIDO:BRIM, QUANTIDADE BOLSOS:4 (2 SUPERIORES FRONTAIS E 2 INFERIORES LATERAIS), CARACTERÍSTICAS ADICIONAIS:CONFORME MODELO DO ÓRGÃO, COR:VERDE, TAMANHO:SOB MEDIDA Fonte: www.comprasgovernamentais.gov.br
 Quantidade: 10
 Unidade: Unidade
 UF: PR

CNPJ RAZÃO SOCIAL DO FORNECEDOR VALOR DA PROPOSTA FINAL

04.584.756/0001-86 FACCINA DALTORA EQUIP. SEGURANCA LTDA R\$ 109,90
 * VENCEDOR *

Marca: MARCA PRÓPRIA
 Fabricante: MARCA PRÓPRIA
 Modelo: SEM MANGA
 Descrição: COLETE sem gola e sem manga, confeccionado em tecido brim leve, com fechamento frontal em zíper na mesma cor do tecido, com dois bolsos frontais com lapela e prega na parte inferior frontal e um bolso na parte superior frontal, bordado na parte frontal e costal conforme modelo fornecido pela secretaria de saúde. Bordado com no mínimo 6 cores.??

Estado: SC Cidade: Lages Endereço: R RUA HUMBERTO DE CAMPOS, 836 Nome de Contato: NILCÉIA Telefone: (49) 3224-1631 Email: licitacoes.faccina@hotmail.com

07.045.994/0001-01 ROSILENE TONATTO SPAZZINI R\$ 110,00

Marca: PROTY
 Fabricante: PROTY
 Modelo: UNI
 Descrição: COLETE sem gola e sem manga, confeccionado em tecido brim leve, com fechamento frontal em zíper na mesma cor do tecido, com dois bolsos frontais com lapela e prega na parte inferior frontal e um bolso na parte superior frontal, bordado na parte frontal e costal conforme modelo fornecido pela secretaria de saúde. Bordado com no mínimo 6 cores.??

Estado: RS Cidade: Erechim Endereço: R FREDERICO OZANAN, 83 Telefone: (54) 3520-3410 Email: morlass@morlass.com.br

30.546.510/0001-20 PAULO ROBERTO MACEDO DE MATTOS CONFECÇOES EIRELI R\$ 115,00

Marca: VV
 Fabricante: VV
 Modelo: CONFORME EDITAL
 Descrição: Colete sem gola, sem manga, tecido brim leve, com fechamento frontal em zíper, bordado com no mínimo 6 cores.

Estado: SP Cidade: Ribeirão Preto Endereço: RUA FREI CANECA, 655 Telefone: (16) 3979-1919 Email: paulo@viceversasp.com.br

03.851.189/0001-14 HABIB DECORACOES DE ITAJUBA LTDA R\$ 130,00

Marca: Santanense
 Fabricante: Habib Decorações
 Modelo: COLETE sem gola e sem manga
 Descrição: COLETE IDENTIFICAÇÃO, MATERIAL TECIDO, TIPO TECIDO BRIM, QUANTIDADE BOLSOS 4 (2 SUPERIORES FRONTAIS E 2 INFERIORES LATERAIS), CARACTERÍSTICAS ADICIONAIS CONFORME MODELO DO ÓRGÃO, COR VERDE, TAMANHO SOB MEDIDA



CNPJ	RAZÃO SOCIAL DO FORNECEDOR			VALOR DA PROPOSTA FINAL	
Estado: MG	Cidade: Itajubá	Endereço: R DOUTOR AMERICO DE OLIVEIRA, 167	Telefone: (35) 3622-4866	Email: contabilex@contabilex.net	



Preço (Compras Governamentais) 5: Média Saneada das Propostas Finais (TCU) R\$ 143,47
 Inc. I Art. 5º da IN 65 de 07 de Julho de 2021

Órgão: FUNDO MUNICIPAL DE SAUDE DE JAPERI **Data:** 23/08/2022 10:00
Objeto: O objeto da presente licitação é a escolha da proposta mais vantajosa para a o OBJETO: CONTRATAÇÃO DE EMPRESA ESPECIALIZADA PARA FORNECIMENTO DE UNIFORMES E ACESSÓRIOS ÀS EQUIPES DE AGENTES COMUNITÁRIOS, COMBATE A ENDEMIAS E PROFISSIONAIS DO SAMU CONFORME SOLICITAÇÃO DA INICIAL E DO TERMO DE REFERÊNCIA ANEXO.
Modalidade: Pregão Eletrônico
SRP: NÃO
Identificação: NºPregão:42022 / UASG.928417
Lote/Item: /11
Ata: Link Ata
Adjudicação: 01/09/2022 15:15
Fonte: www.comprasgovernamentais.gov.br
Quantidade: 185
Unidade: Unidade
UF: RJ

Descrição: Colete identificação - Colete Identificação Material: Tecido , Tipo Tecido: Brim , Quantidade Bolsos: 4 (2 Superiores Frontais E 2 Inferiores Laterais) , Características Adicionais: Conforme Modelo Do Órgão , Cor: Verde , Tamanho: Sob Medida

CatMat: 482286 - COLETE IDENTIFICAÇÃO, MATERIAL:TECIDO, TIPO TECIDO:BRIM, QUANTIDADE BOLSOS:4 (2 SUPERIORES FRONTAIS E 2 INFERIORES LATERAIS), CARACTERÍSTICAS ADICIONAIS:CONFORME MODELO DO ÓRGÃO, COR:VERDE, TAMANHO:SOB MEDIDA

CNPJ	RAZÃO SOCIAL DO FORNECEDOR			VALOR DA PROPOSTA FINAL	
39.528.472/0001-57	COMERCIAL MONTANNA LTDA			R\$ 60,00	
* VENCEDOR *					
Marca: innovate					
Fabricante: innovate					
Modelo: conf edital					
Descrição: Colete em brim- Unissex - Sem mangas- Fechamento frontal com zíper- Na cor verde					
Estado: SP	Cidade: São Paulo	Endereço: R BOM JESUS DO MONTE, 62	Telefone: (11) 5107-2405	Email: agilityassessoriaempresarial@gmail.com	

CNPJ	RAZÃO SOCIAL DO FORNECEDOR			VALOR DA PROPOSTA FINAL	
19.932.323/0001-41	SHERIDAN RIO COMERCIO E SERVICOS EIRELI			R\$ 66,56	
Marca: MEGABOR					
Fabricante: MEGABOR					
Modelo: UNIDADE					
Descrição: Colete em brim- Unissex - Sem mangas- Fechamento frontal com zíper- Na cor verde					
Estado: RJ	Cidade: São João de Meriti	Endereço: RUA JULIO DE CASTILHOS, S/N	Telefone: (21) 3755-1891	Email: sheridanrio@yahoo.com.br	

CNPJ	RAZÃO SOCIAL DO FORNECEDOR			VALOR DA PROPOSTA FINAL	
11.506.338/0001-36	DUOLIMP COMERCIO LTDA			R\$ 105,00	
Marca: SO CAMISAS					
Fabricante: SO CAMISAS					
Modelo: COLETE					
Descrição: Colete em brim - Unissex - Sem mangas - Fechamento frontal com zíper - Na cor verde					
Estado: RJ	Cidade: Rio de Janeiro	Endereço: R AURELIO VALPORTO, 00231	Nome de Contato: ANA PAULA	Telefone: (21) 3148-0214	Email: licitacao@duolimp.com

CNPJ	RAZÃO SOCIAL DO FORNECEDOR			VALOR DA PROPOSTA FINAL	
08.836.146/0001-83	LUZA SERVICOS E COMERCIO EIRELI			R\$ 122,91	
Marca: LUZA					
Fabricante: LUZA					
Modelo: 2022					
Descrição: COLETE					
Estado: RJ	Cidade: Casimiro de Abreu	Endereço: R ERMINIO MOTTA PINTO, S/N	Nome de Contato: Vitor	Telefone: (22) 2778-1979	Email: luzaconfeccao@gmail.com

CNPJ	RAZÃO SOCIAL DO FORNECEDOR			VALOR DA PROPOSTA FINAL	
05.162.027/0001-02	C.F. DE LIRA GOMES LTDA			R\$ 122,91	
Marca: DIDANNA					
Fabricante: DIDANNA					
Modelo: UNIFORME					
Descrição: Colete em brim- Unissex - Sem mangas- Fechamento frontal com zíper- Na cor verde					



CNPJ RAZÃO SOCIAL DO FORNECEDOR VALOR DA PROPOSTA FINAL

Estado: RJ Cidade: Nilópolis Endereço: R CORONEL FRANCA LEITE, 2687 Telefone: (21) 3860-4154 Email: didannaconfeccoes@gmail.com

29.114.237/0001-85 MALU INDUSTRIA E COMERCIO DE EPI'S E PRODUTOS HOSPITALARES EIRELI R\$ 150,00

Marca: MALU
Fabricante: MALU
Modelo: COLETE BRIM COM ESTAMPAS
Descrição: Colete em brim- Unissex - Sem mangas- Fechamento frontal com zíper- Na cor verde

Estado: SC Cidade: Chapecó Endereço: R PEQUIM, 1121 Telefone: (49) 9138-0182 Email: maluindustria@gmail.com

06.299.991/0001-31 EDUARDO MACHADO BALDI EIRELI R\$ 160,00

Marca: PROPRIA
Fabricante: PROPRIA
Modelo: PROPRIA
Descrição: COLETE IDENTIFICAÇÃO, MATERIAL TECIDO, TIPO TECIDO BRIM, QUANTIDADE BOLSOS 4 (2 SUPERIORES FRONTAIS E 2 INFERIORES LATERAIS), CARACTERÍSTICAS ADICIONAIS CONFORME MODELO DO ÓRGÃO, COR VERDE, TAMANHO SOB MEDIDA

Estado: ES Cidade: Vila Velha Endereço: R DEZENOVE, 17 Telefone: (27) 3339-5157 Email: processo@embracon-es.com.br

03.851.189/0001-14 HABIB DECORACOES DE ITAJUBA LTDA R\$ 200,00

Marca: Santanense
Fabricante: Habib Decorações
Modelo: Colete em brim
Descrição: COLETE IDENTIFICAÇÃO, MATERIAL TECIDO, TIPO TECIDO BRIM, QUANTIDADE BOLSOS 4 (2 SUPERIORES FRONTAIS E 2 INFERIORES LATERAIS), CARACTERÍSTICAS ADICIONAIS CONFORME MODELO DO ÓRGÃO, COR VERDE, TAMANHO SOB MEDIDA

Estado: MG Cidade: Itajubá Endereço: R DOUTOR AMERICO DE OLIVEIRA, 167 Telefone: (35) 3622-4866 Email: contabilex@contabilex.net

36.782.020/0001-09 NEX TEXTIL ROUPAS E ACESSORIOS LTDA R\$ 300,00

Marca: NEXTEXTIL
Fabricante: NEXTEXTIL
Modelo: TRADICIONAL
Descrição: Colete em brim- Unissex - Sem mangas Fechamento frontal com zíper- Na cor verde

Estado: MG Cidade: Coronel Fabriciano Endereço: R MARIA DELFINA BENEVIDES, 14 Telefone: (31) 9148-5543 Email: nextextil2020@gmail.com

Preço (Compras Governamentais) 6: Média Saneada das Propostas Finais (TCU) R\$ 239,47

Inc. I Art. 5º da IN 65 de 07 de Julho de 2021

Órgão: MINISTÉRIO DO DESENVOLVIMENTO, INDÚSTRIA E COMÉRCIO EXTERIOR
Superintendência da Zona Franca de Manaus

Data: 14/07/2022 10:00

Objeto: Aquisição de material de consumo e de expediente destinados ao ressuprimento da Seção de Almoxxarifado - SEALM e a identificação, proteção e auxílio dos servidores na execução dos serviços inerentes às atividades específicas de fiscalização e acompanhamento de projetos..

Modalidade: Pregão Eletrônico

SRP: SIM

Identificação: NºPregão:82022 / UASG:193028

Lote/Item: /35

Descrição: Colete identificação - Colete Identificação Material. Tecido , Tipo Tecido: Brim , Quantidade Bolsos: 4 (2 Superiores Frontais e 2 Inferiores Laterais) , Cor: Verde , Tamanho: Sob Medida , Características Adicionais: Conforme Modelo Do Órgão

Ata: [Link Ata](#)

Fonte: www.comprasgovernamentais.gov.br

CatMat: 482286 - COLETE IDENTIFICAÇÃO, MATERIAL:TECIDO, TIPO TECIDO:BRIM, QUANTIDADE BOLSOS:4 (2 SUPERIORES FRONTAIS E 2 INFERIORES LATERAIS), CARACTERÍSTICAS ADICIONAIS:CONFORME MODELO DO ÓRGÃO, COR:VERDE, TAMANHO:SOB MEDIDA

Quantidade: 8

Unidade: Unidade

UF: AM

CNPJ RAZÃO SOCIAL DO FORNECEDOR VALOR DA PROPOSTA FINAL

40.015.985/0001-43 RAYOR VINICIUS SALES DE JESUS 10221404422 R\$ 239,00

* VENCEDOR *

Marca: RS
Fabricante: RS SOLUÇÕES INTEGRADAS
Modelo: COLETE

Descrição: Identificação Material: Tecido, Tipo Tecido: Brim, Quantidade Bolsos: 4 (2 Superiores Frontais e 2 Inferiores Laterais), Cor: Verde, Tamanho: P, Características Adicionais: Conforme Modelo do Órgão, Modelo no anexo III.



Relatório gerado no dia 12/01/2023 09:07:26 (IP: 206.42.50.25)
Código Validação: DLImfL2O8Pwh5qQPSIZkNMqjOV%2faW3SHnlTIFsBp1uogHU8nPtm6WA%3d%3d
<http://www.bancodeprecos.com.br/CertificadoAutenticidade?token=DLImfL2O8Pwh5qQPSIZkNMqjOV%252faW3SHnlTIFsBp1uogHU8nPtm6WA%253d%253d>

CNPJ RAZÃO SOCIAL DO FORNECEDOR VALOR DA PROPOSTA FINAL

Estado: Cidade: Endereço: Telefone: Email:
 SE Tobias Barreto RUA RUA JOAO MENEZES DE OLIVEIRA, 34 (92) 8144-2575 rssolucoes6@gmail.com



29.243.221/0001-72 ANDRIA MAKLOUF SIQUEIRA R\$ 239,00

Marca: Colete identificação
 Fabricante: ac comercio
 Modelo: Colete identificação
 Descrição: Colete Identificação Material: Tecido, Tipo Tecido: Brim, Quantidade Bolsos: 4 (2 Superiores Frontais e 2 Inferiores Laterais), Cor: Verde, Tamanho: G, Características Adicionais: Conforme Modelo do Órgão. Modelo no anexo III.

Estado: Cidade: Endereço: Telefone: Email:
 AM Manaus RUA FRANCISCO MOREIRA, 202 (92) 9305-9025 accomercio2018@gmail.com

64.377.518/0001-21 MARCA D'AGUA LTDA R\$ 239,93

Marca: TP
 Fabricante: PROPRIO
 Modelo: CID001
 Descrição: Colete Identificação Material: Tecido, Tipo Tecido: Brim, Quantidade Bolsos: 4 (2 Superiores Frontais E 2 Inferiores Laterais), Cor: Verde, Tamanho: G, Características Adicionais: Conforme Modelo Do Órgão

Estado: Cidade: Endereço: Telefone:
 MG Ribeirão das Neves RUA QUATRO, 35 (31) 3273-9779 / (31) 3496-7379 / (31) 3496-7379

43.159.926/0001-37 B L DA SILVA OLIVEIRA EIRELI R\$ 239,93

Marca: Rzo
 Fabricante: Rzo
 Modelo: Rzo
 Descrição: COLETE IDENTIFICAÇÃO, MATERIAL TECIDO, TIPO TECIDO BRIM, QUANTIDADE BOLSOS 4 (2 SUPERIORES FRONTAIS E 2 INFERIORES LATERAIS), CARACTERÍSTICAS ADICIONAIS CONFORME MODELO DO ÓRGÃO, COR VERDE, TAMANHO SOB MEDIDA

Estado: Cidade: Endereço: Telefone: Email:
 AM Manaus R DAS JANDAIAS, 278 (92) 9413-5014 biamalibuu@gmail.com

Item 8: Colete Identificação Material: Tecido; Tipo Tecido: Brim; Quantidade Bolsos: 4 Cor: Verde; Tamanho: M CATMAT 482286
 Preço Estimado: R\$ 108,09 (un) Percentual: - Preço Estimado Calculado: R\$ 108,09 Média dos Preços Obtidos: R\$ 108,09

Quantidade	Descrição	Observação
54 Unidades	Colete Identificação Material: Tecido; Tipo Tecido: Brim; Quantidade Bolsos: 4 (2 Superiores Frontais E 2 Inferiores Laterais); Características Adicionais: Conforme Modelo Do Órgão; Com Logomarca da prefeitura Municipal Sigla ACE e SUS Por Sublimação Cor: Verde; Tamanho: M CATMAT 482286	

Preço (Compras Governamentais) 1: Média Saneada das Propostas Finais (TCU) R\$ 93,61

Inc. I Art. 5º da IN 65 de 07 de Julho de 2021

Órgão: FUNDO MUNICIPAL DE SAUDE DE NOVA IGUAÇU RJ Data: 29/09/2022 10:00

Objeto: Registro de preços para a contratação de empresa especializada na confecção e fornecimento de Equipamentos de Proteção Individuais (EPI) e confecção de uniformes para atender as necessidades dos servidores no âmbito da Superintendência de Vigilância Ambiental da SEMUS, onde se estima do quantitativo para o consumo de 12 meses, conforme descrito e especificado no Termo de Referência, anexo VIII do edital. Modalidade: Pregão Eletrônico

SRP: SIM

Identificação: NºPregão:532022 / UASG:460961

Lote/Item: /76

Ata: Link Ata

Fonte: www.comprasgovernamentais.gov.br

Quantidade: 260

Unidade: Unidade

UF: RJ

Descrição: Colete Identificação - Colete Identificação Material: Tecido, Tipo Tecido: Brim, Quantidade Bolsos: 4 (2 Superiores Frontais E 2 Inferiores Laterais), Cor: Verde, Tamanho: Sob Medida, Características Adicionais: Conforme Modelo Do Órgão

CatMat: 482286 - COLETE IDENTIFICAÇÃO, MATERIAL:TECIDO, TIPO TECIDO:BRIM, QUANTIDADE BOLSOS:4 (2 SUPERIORES FRONTAIS E 2 INFERIORES LATERAIS), CARACTERÍSTICAS ADICIONAIS:CONFORME MODELO DO ÓRGÃO, COR:VERDE, TAMANHO:SOB MEDIDA

CNPJ	RAZÃO SOCIAL DO FORNECEDOR	VALOR DA PROPOSTA FINAL
38.425.816/0001-30 * VENCEDOR *	PROMIX COMERCIO E SERVICOS LTDA	R\$ 76,41
<p>Marca: BG Fabricante: BG Modelo: COLETE BRIM Descrição: COLETE em tecido BRIM. Vestimenta tipo colete em brim, na cor azul marinho (conforme palheta de cores da marca da prefeitura) e cor verde limão com fecho de zíper (na mesma cor, de 9 mm de plástico injetado), gola em V, aba elástica na altura da cintura na parte de trás. Com 4 bolsos: dois superiores e dois inferiores (altura do peito) com portinholas e fechamento com velcro, e dois inferiores tipo faca (altura da cintura); com aplicações em alto relevo do tipo "emborachado", conforme anexo II. CONFORME DESCRITO NO TERMO DE REFERÊNCIA;</p> <p>Estado: RJ Cidade: Rio de Janeiro Endereço: AV DAS AMERICAS, 00500 Telefone: (21) 7007-4111 Email: contato@licitarj.com.br</p>		
00.177.445/0001-41	FARP INDUSTRIA DE ROUPAS LTDA	R\$ 80,94
<p>Marca: FARP Fabricante: FARP Modelo: COLETE Descrição: Colete Identificação Material: Tecido, Tipo Tecido: Brim, Quantidade Bolsos: 4 (2 Superiores Frontais E 2 Inferiores Laterais), Cor Verde, Tamanho: Sob Medida, Características Adicionais: Conforme Modelo Do Órgão</p> <p>Estado: GO Cidade: Itumbiara Endereço: AV WASHINGTON LUIZ, 145 Nome de Contato: DAIANA Telefone: (64) 3432-8400 Email: sup.vendas@farp.com.br</p>		
41.481.994/0001-92	GENESIS CONFECÇOES LTDA	R\$ 99,90
<p>Marca: Gênesis Fabricante: Gênesis Modelo: Uniforme Descrição: COLETE em tecido BRIM: Vestimenta tipo colete em brim, na cor azul marinho (conforme palheta de cores da marca da prefeitura) e cor verde limão com fecho de zíper (na mesma cor, de 9 mm de plástico injetado), gola em V, aba elástica na altura da cintura na parte de trás. Com 4 bolsos: dois superiores e dois inferiores (altura do peito) com portinholas e fechamento com velcro, e dois inferiores tipo faca (altura da cintura)</p> <p>Estado: RJ Cidade: Rio de Janeiro Endereço: R GERALDO MARTINS OURIVIO, 170 Nome de Contato: Vania Telefone: (21) 3154-2401 Email: genesisrjcontato@gmail.com</p>		
03.851.189/0001-14	HABIB DECORACOES DE ITAJUBA LTDA	R\$ 100,00
<p>Marca: Santanense Fabricante: Habib Decorações Modelo: COLETE em tecido BRIM Descrição: COLETE em tecido BRIM: Vestimenta tipo colete em brim, na cor azul marinho (conforme palheta de cores da marca da prefeitura) e cor verde limão com fecho de zíper (na mesma cor, de 9 mm de plástico injetado), gola em V, aba elástica na altura da cintura na parte de trás. Com 4 bolsos: dois superiores e dois inferiores (altura do peito) com portinholas e fechamento com velcro, e dois inferiores tipo faca (altura da cintura); com aplicações em alto relevo do tipo emborachado, conforme anexo II. CONFORME DESCRITO NO TERMO DE REFERENCIA</p> <p>Estado: MG Cidade: Itajubá Endereço: R DOUTOR AMERICO DE OLIVEIRA, 167 Telefone: (35) 3622-4866 Email: contabilex@contabilex.net</p>		
Preço (Compras Governamentais) 2: Média Saneada das Propostas Finais (TCU) <small>Inc. I Art. 5º da IN 65 de 07 de Julho de 2021</small>		R\$ 101,76
<p>Órgão: FUNDO MUNICIPAL DE SAUDE DE NOVA IGUAÇU RJ Data: 29/09/2022 10:00</p> <p>Objeto: Registro de preços para a contratação de empresa especializada na confecção e fornecimento de Equipamentos de Proteção Individuais (EPI) e confecção de uniformes para atender as necessidades dos servidores no âmbito da Superintendência de Vigilância Ambiental da SEMUS, onde se estima do quantitativo para o consumo de 12 meses, conforme descrito e especificado no Termo de Referência, anexo VIII do edital. Modalidade: Pregão Eletrônico</p> <p>SRP: SIM</p> <p>Identificação: NºPregão:532022 / UASG:460961</p> <p>Lote/Item: /78</p> <p>Ata: Link Ata</p> <p>Fonte: www.comprasgovernamentais.gov.br</p> <p>Quantidade: 55</p> <p>Unidade: Unidade</p> <p>UF: RJ</p> <p>Descrição: Colete Identificação - Colete Identificação Material: Tecido, Tipo Tecido: Brim, Quantidade Bolsos: 4 (2 Superiores Frontais E 2 Inferiores Laterais), Cor: Verde, Tamanho: Sob Medida, Características Adicionais: Conforme Modelo Do Órgão</p> <p>CatMat: 482286 - COLETE IDENTIFICAÇÃO, MATERIAL:TECIDO, TIPO TECIDO:BRIM, QUANTIDADE BOLSOS:4 (2 SUPERIORES FRONTAIS E 2 INFERIORES LATERAIS), CARACTERÍSTICAS ADICIONAIS:CONFORME MODELO DO ÓRGÃO, COR:VERDE, TAMANHO:SOB MEDIDA</p>		
CNPJ	RAZÃO SOCIAL DO FORNECEDOR	VALOR DA PROPOSTA FINAL
38.425.816/0001-30 * VENCEDOR *	PROMIX COMERCIO E SERVICOS LTDA	R\$ 76,41



Relatório gerado no dia 12/01/2023 09:07:26 (IP: 206.42.50.25)
 Código Validação: DLmfL2O8Pwh5qQPSfZkNMqjOV%2faW3SHnITfSbp1uoqHU8nPtm6WA%3d%3d
 http://www.bancodeprecos.com.br/CertificadoAutenticidade?token=DLmfL2O8Pwh5qQPSfZkNMqjOV%252faW3SHnITfSbp1uoqHU8nPtm6WA%253d%253d



CNPJ RAZÃO SOCIAL DO FORNECEDOR VALOR DA PROPOSTA FINAL

Marca: BG
 Fabricante: BG
 Modelo: COLETE BRIM
 Descrição: COLETE em tecido BRIM: Vestimenta tipo colete em brim, na cor azul marinho (conforme palheta de cores da prefeitura) e cor verde limão com fecho de zíper (na mesma cor, de 9 mm de plástico injetado), gola em V, aba elástica na altura da cintura na parte de trás. Com 4 bolsos: dois superiores e dois inferiores tipo boca (altura da cintura); com aplicações em alto relevo do tipo "emborrachado", conforme anexo II. CONFORME DESCRITO NO TERMO DE REFERÊNCIA;

Estado: RJ Cidade: Rio de Janeiro Endereço: AV DAS AMERICAS, 00500 Telefone: (21) 7007-4111 Email: contato@licitarj.com.br

41.481.994/0001-92 GENESIS CONFECOES LTDA R\$ 99,90

Marca: Gênesis
 Fabricante: Gênesis
 Modelo: Uniforme
 Descrição: COLETE em tecido BRIM: Vestimenta tipo colete em brim, na cor azul marinho (conforme palheta de cores da marca da prefeitura) e cor verde limão com fecho de zíper (na mesma cor, de 9 mm de plástico injetado), gola em V, aba elástica na altura da cintura na parte de trás. Com 4 bolsos: dois superiores e dois inferiores tipo boca (altura da cintura); com aplicações em alto relevo do tipo "emborrachado", conforme anexo II. CONFORME DESCRITO NO TERMO DE REFERÊNCIA

Estado: RJ Cidade: Rio de Janeiro Endereço: R GERALDO MARTINS OURIVIO, 170 Nome de Contato: Vania Telefone: (21) 3154-2401 Email: genesisrjcontato@gmail.com

03.851.189/0001-14 HABIB DECORACOES DE ITAJUBA LTDA R\$ 100,00

Marca: Santanense
 Fabricante: Habib Decorações
 Modelo: COLETE em tecido BRIM
 Descrição: COLETE em tecido BRIM: Vestimenta tipo colete em brim, na cor azul marinho (conforme palheta de cores da marca da prefeitura) e cor verde limão com fecho de zíper (na mesma cor, de 9 mm de plástico injetado), gola em V, aba elástica na altura da cintura na parte de trás. Com 4 bolsos: dois superiores e dois inferiores tipo boca (altura da cintura); com aplicações em alto relevo do tipo "emborrachado", conforme anexo II. CONFORME DESCRITO NO TERMO DE REFERÊNCIA

Estado: MG Cidade: Itajubá Endereço: R DOUTOR AMERICO DE OLIVEIRA, 167 Telefone: (35) 3622-4866 Email: contabilex@contabilex.net

00.177.445/0001-41 FARP INDUSTRIA DE ROUPAS LTDA R\$ 105,37

Marca: FARP
 Fabricante: FARP
 Modelo: COLETE
 Descrição: Colete Identificação Material: Tecido, Tipo Tecido: Brim, Quantidade Bolsos: 4 (2 Superiores Frontais E 2 Inferiores Laterais), Cor: Verde, Tamanho: Sob Medida, Características Adicionais: Conforme Modelo Do Órgão

Estado: GO Cidade: Itumbiara Endereço: AV WASHINGTON LUIZ, 145 Nome de Contato: DAIANA Telefone: (64) 3432-8400 Email: sup.vendas@farp.com.br

Preço (Compras Governamentais) 3: Média Saneada das Propostas Finais (TCU) R\$ 89,97

Inc. I Art. 5º da IN 65 de 07 de Julho de 2021

Órgão: SUPERINTENDENCIA DO DESENV. DO NORDESTE
 SUPERINTENDENCIA DO DESENVOL. DO NORDESTE
 Objeto: Aquisição de 12 (doze) coletes de identificação personalizados.
 Descrição: COLETE IDENTIFICAÇÃO - COLETE IDENTIFICAÇÃO, MATERIAL TECIDO, TIPO TECIDO BRIM, QUANTIDADE BOLSOS 4(2 SUPERIORES FRONTAIS E 2 INFERIORES LATERAIS), CARACTERÍSTICAS ADICIONAIS CONFORME MODELO DO ÓRGÃO, COR VERDE, TAMANHO SOB MEDIDA
 CatMat: 482286 - COLETE IDENTIFICAÇÃO, MATERIAL:TECIDO, TIPO TECIDO:BRIM, QUANTIDADE BOLSOS:4 (2 SUPERIORES FRONTAIS E 2 INFERIORES LATERAIS), CARACTERÍSTICAS ADICIONAIS:CONFORME MODELO DO ÓRGÃO, COR:VERDE, TAMANHO:SOB MEDIDA
 Data: 01/09/2022 00:00
 Modalidade: Dispensa de Licitação
 SRP: NÃO
 Identificação: Dispensa de Licitação Nº 24/2022 / UASG: 533014
 Lote/Item: 1/1
 Ata: N/A
 Fonte: www.comprasgovernamentais.gov.br
 Quantidade: 12
 Unidade: Unidade
 UF: PE

CNPJ RAZÃO SOCIAL DO FORNECEDOR VALOR DA PROPOSTA FINAL

38.045.206/0001-00 GISELLE EUGENIA DA COSTA FIGUEIREDO DE QUEIROZ 01376700603 R\$ 89,97
 * VENCEDOR *



CNPJ RAZÃO SOCIAL DO FORNECEDOR VALOR DA PROPOSTA FINAL

Marca: Marthan
Fabricante: Fabricante não informado
Descrição: COLETE IDENTIFICAÇÃO, MATERIAL TECIDO, TIPO TECIDO BRIM, QUANTIDADE BOLSOS 4(2 SUPERIORES FRONTAIS E 2 INFERIORES LATERAIS), CARACTERÍSTICAS ADICIONAIS CONFORME MODELO DO ÓRGÃO, COR VERDE, TAMANHO SOB MEDIDA

Estado: MG Cidade: Belo Horizonte Endereço: R VEREDINHA, 141 Telefone: (31) 9183-1119 Email: giselleangell@hotmail.com

Preço (Compras Governamentais) 4: Média Saneada das Propostas Finais (TCU)

R\$ 111,63

Inc. I Art. 5º da IN 65 de 07 de Julho de 2021

Órgão: PREFEITURA MUNICIPAL DE SANTO ANTONIO DO SUDOESTE Data: 31/08/2022 09:00
Objeto: Aquisição de Equipamentos de Proteção Individual (EPIs) para todos os trabalhadores de saúde lotados na Secretaria Municipal de Saúde.. Modalidade: Pregão Eletrônico
SRP: NÃO
Descrição: Colete identificação - Colete Identificação Material: Tecido , Tipo Tecido: Brim , Quantidade Bolsos: 4 (2 Superiores Frontais E 2 Inferiores Laterais) , Características Adicionais: Conforme Modelo Do Órgão , Cor: Verde , Tamanho: Sob Medida Identificação: NºPregão:632022 / UASG.987857
Lote/Item: /12
Ata: LinkAta
CatMat: 482286 - COLETE IDENTIFICAÇÃO, MATERIAL:TECIDO, TIPO TECIDO:BRIM, QUANTIDADE BOLSOS:4 (2 SUPERIORES FRONTAIS E 2 INFERIORES LATERAIS), CARACTERÍSTICAS ADICIONAIS:CONFORME MODELO DO ÓRGÃO, COR:VERDE, TAMANHO:SOB MEDIDA Fonte: www.comprasgovernamentais.gov.br
Quantidade: 10
Unidade: Unidade
UF: PR

CNPJ RAZÃO SOCIAL DO FORNECEDOR VALOR DA PROPOSTA FINAL

04.584.756/0001-86 FACCINA DALTORA EQUIP. SEGURANCA LTDA R\$ 109,90
* VENCEDOR *

Marca: MARCA PRÓPRIA
Fabricante: MARCA PRÓPRIA
Modelo: SEM MANGA
Descrição: COLETE sem gola e sem manga, confeccionado em tecido brim leve, com fechamento frontal em zíper na mesma cor do tecido, com dois bolsos frontais com lapela e prega na parte inferior frontal e um bolso na parte superior frontal, bordado na parte frontal e costal conforme modelo fornecido pela secretaria de saúde. Bordado com no mínimo 6 cores.??

Estado: SC Cidade: Lages Endereço: R RUA HUMBERTO DE CAMPOS, 836 Nome de Contato: NILCEIA Telefone: (49) 3224-1631 Email: licitacoes.faccina@hotmail.com

07.045.994/0001-01 ROSILENE TONATTO SPAZZINI R\$ 110,00

Marca: PROTY
Fabricante: PROTY
Modelo: UNI
Descrição: COLETE sem gola e sem manga, confeccionado em tecido brim leve, com fechamento frontal em zíper na mesma cor do tecido, com dois bolsos frontais com lapela e prega na parte inferior frontal e um bolso na parte superior frontal, bordado na parte frontal e costal conforme modelo fornecido pela secretaria de saúde. Bordado com no mínimo 6 cores.??

Estado: RS Cidade: Erechim Endereço: R FREDERICO OZANAN, 83 Telefone: (54) 3520-3410 Email: morlass@morlass.com.br

30.546.510/0001-20 PAULO ROBERTO MACEDO DE MATTOS CONFECOES EIRELI R\$ 115,00

Marca: VV
Fabricante: VV
Modelo: CONFORME EDITAL
Descrição: Colete sem gola, sem manga, tecido brim leve, com fechamento frontal em zíper, bordado com no mínimo 6 cores.

Estado: SP Cidade: Ribeirão Preto Endereço: RUA FREI CANECA, 655 Telefone: (16) 3979-1919 Email: paulo@viceversasp.com.br

03.851.189/0001-14 HABIB DECORACOES DE ITAJUBA LTDA R\$ 130,00

Marca: Santanense
Fabricante: Habib Decorações
Modelo: COLETE sem gola e sem manga
Descrição: COLETE IDENTIFICAÇÃO, MATERIAL TECIDO, TIPO TECIDO BRIM, QUANTIDADE BOLSOS 4 (2 SUPERIORES FRONTAIS E 2 INFERIORES LATERAIS), CARACTERÍSTICAS ADICIONAIS CONFORME MODELO DO ÓRGÃO, COR VERDE, TAMANHO SOB MEDIDA



CNPJ	RAZÃO SOCIAL DO FORNECEDOR			VALOR DA PROPOSTA FINAL
Estado: MG	Cidade: Itajubá	Endereço: R DOUTOR AMERICO DE OLIVEIRA, 167	Telefone: (35) 3622-4865	Email: contabilex@contabilex.net



Preço (Compras Governamentais) 5: Média Saneada das Propostas Finais (TCU)

R\$ 143,47

Inc. 1 Art. 5º da IN 65 de 07 de Julho de 2021

Órgão: FUNDO MUNICIPAL DE SAUDE DE JAPERI	Data: 23/08/2022 10:00
Objeto: O objeto da presente licitação é a escolha da proposta mais vantajosa para a o OBJETO: CONTRATAÇÃO DE EMPRESA ESPECIALIZADA PARA FORNECIMENTO DE UNIFORMES E ACESSÓRIOS ÀS EQUIPES DE AGENTES COMUNITÁRIOS, COMBATE A ENDEMIAS E PROFISSIONAIS DO SAMU CONFORME SOLICITAÇÃO DA INICIAL E DO TERMO DE REFERÊNCIA ANEXO..	Modalidade: Pregão Eletrônico
	SRP: NÃO
	Identificação: NºPregão:42022 / UASG:928417
	Lote/Item: /11
	Ata: Link Ata
Descrição: Colete identificação - Colete Identificação Material: Tecido , Tipo Tecido: Brim , Quantidade Bolsos: 4 (2 Superiores Frontais E 2 Inferiores Laterais) , Características Adicionais: Conforme Modelo Do Órgão , Cor: Verde , Tamanho: Sob Medida	Adjudicação: 01/09/2022 15:15
	Fonte: www.comprasgovernamentais.gov.br
CatMat: 482286 - COLETE IDENTIFICAÇÃO, MATERIAL:TECIDO, TIPO TECIDO:BRIM, QUANTIDADE BOLSOS:4 (2 SUPERIORES FRONTAIS E 2 INFERIORES LATERAIS), CARACTERÍSTICAS ADICIONAIS:CONFORME MODELO DO ÓRGÃO, COR:VERDE, TAMANHÓ:SOB MEDIDA	Quantidade: 185
	Unidade: Unidade
	UF: RJ

CNPJ	RAZÃO SOCIAL DO FORNECEDOR	VALOR DA PROPOSTA FINAL
------	----------------------------	-------------------------

39.528.472/0001-57	COMERCIAL MONTANNA LTDA	R\$ 60,00
--------------------	-------------------------	-----------

* VENCEDOR *

Marca: innovare
Fabricante: innovare
Modelo: conf edital
Descrição: Colete em brim- Unisex- Sem mangas- Fechamento frontal com zíper- Na cor verde

Estado: SP	Cidade: São Paulo	Endereço: R BOM JESUS DO MONTE, 62	Telefone: (11) 5107-2405	Email: agilityassessoriaempresarial@gmail.com
------------	-------------------	------------------------------------	--------------------------	---

19.932.323/0001-41	SHERIDAN RIO COMERCIO E SERVICOS EIRELI	R\$ 66,56
--------------------	---	-----------

Marca: MEGABOR
Fabricante: MEGABOR
Modelo: UNIDADE
Descrição: Colete em brim- Unisex- Sem mangas- Fechamento frontal com zíper- Na cor verde

Estado: RJ	Cidade: São João de Meriti	Endereço: RUA JULIO DE CASTILHOS, S/N	Telefone: (21) 3755-1891	Email: sheridanrio@yahoo.com.br
------------	----------------------------	---------------------------------------	--------------------------	---------------------------------

11.506.338/0001-36	DUOLIMP COMERCIO LTDA	R\$ 105,00
--------------------	-----------------------	------------

Marca: SO CAMISAS
Fabricante: SO CAMISAS
Modelo: COLETE
Descrição: Colete em brim - Unisex- Sem mangas - Fechamento frontal com zíper - Na cor verde

Estado: RJ	Cidade: Rio de Janeiro	Endereço: R AURELIO VALPORTO, 00231	Nome de Contato: ANA PAULA	Telefone: (21) 3148-0214	Email: licitacao@duolimp.com
------------	------------------------	-------------------------------------	----------------------------	--------------------------	------------------------------

08.836.146/0001-83	LUZA SERVICOS E COMERCIO EIRELI	R\$ 122,91
--------------------	---------------------------------	------------

Marca: LUZA
Fabricante: LUZA
Modelo: 2022
Descrição: COLETE

Estado: RJ	Cidade: Casimiro de Abreu	Endereço: R ERMINIO MOTTA PINTO, S/N	Nome de Contato: Vitor	Telefone: (22) 2778-1979	Email: luzaconfeccao@gmail.com
------------	---------------------------	--------------------------------------	------------------------	--------------------------	--------------------------------

05.162.027/0001-02	C.F. DE LIRA GOMES LTDA	R\$ 122,91
--------------------	-------------------------	------------

Marca: DIDANNA
Fabricante: DIDANNA
Modelo: UNIFORME
Descrição: Colete em brim- Unisex- Sem mangas- Fechamento frontal com zíper- Na cor verde



CNPJ RAZÃO SOCIAL DO FORNECEDOR VALOR DA PROPOSTA FINAL

Estado: RJ	Cidade: Nilópolis	Endereço: R CORONEL FRANCA LEITE, 2687	Telefone: (21) 3860-4154	Email: didannaconfeccoes@gmail.com	
------------	-------------------	--	--------------------------	------------------------------------	--

29.114.237/0001-85 MALU INDUSTRIA E COMERCIO DE EPI'S E PRODUTOS HOSPITALARES EIRELI R\$ 150,00

Marca: MALU
 Fabricante: MALU
 Modelo: COLETE BRIM COM ESTAMPAS
 Descrição: Colete em brim- Unissex - Sem mangas- Fechamento frontal com zíper- Na cor verde

Estado: SC	Cidade: Chapecó	Endereço: R PEQUIM, 1121	Telefone: (49) 9138-0182	Email: maluindustria@gmail.com	
------------	-----------------	--------------------------	--------------------------	--------------------------------	--

06.299.991/0001-31 EDUARDO MACHADO BALDI EIRELI R\$ 160,00

Marca: PROPRIA
 Fabricante: PROPRIA
 Modelo: PROPRIA
 Descrição: COLETE IDENTIFICAÇÃO, MATERIAL TECIDO, TIPO TECIDO BRIM, QUANTIDADE BOLSOS 4 (2 SUPERIORES FRONTAIS E 2 INFERIORES LATERAIS), CARACTERÍSTICAS ADICIONAIS CONFORME MODELO DO ÓRGÃO. COR VERDE, TAMANHO SOB MEDIDA

Estado: ES	Cidade: Vila Velha	Endereço: R DEZENOVE, 17	Telefone: (27) 3339-5157	Email: processo@embracon-es.com.br	
------------	--------------------	--------------------------	--------------------------	------------------------------------	--

03.851.189/0001-14 HABIB DECORACOES DE ITAJUBA LTDA R\$ 200,00

Marca: Santanense
 Fabricante: Habib Decorações
 Modelo: Colete em brim
 Descrição: COLETE IDENTIFICAÇÃO, MATERIAL TECIDO, TIPO TECIDO BRIM, QUANTIDADE BOLSOS 4 (2 SUPERIORES FRONTAIS E 2 INFERIORES LATERAIS), CARACTERÍSTICAS ADICIONAIS CONFORME MODELO DO ÓRGÃO, COR VERDE, TAMANHO SOB MEDIDA

Estado: MG	Cidade: Itajubá	Endereço: R DOUTOR AMÉRICO DE OLIVEIRA, 167	Telefone: (35) 3622-4866	Email: contabilex@contabilex.net	
------------	-----------------	---	--------------------------	----------------------------------	--

36.782.020/0001-09 NEX TEXTIL ROUPAS E ACESSORIOS LTDA R\$ 300,00

Marca: NEXTEXTIL
 Fabricante: NEXTEXTIL
 Modelo: TRADICIONAL
 Descrição: Colete em brim- Unissex - Sem mangas Fechamento frontal com zíper- Na cor verde

Estado: MG	Cidade: Coronel Fabriciano	Endereço: R MARIA DELFINA BENEVIDES, 14	Telefone: (31) 9148-5543	Email: nextextil2020@gmail.com	
------------	----------------------------	---	--------------------------	--------------------------------	--

Item 9: Colete Identificação Material: Tecido; Tipo Tecido: Brim; Quantidade Bolsos: 4 Cor: Verde; Tamanho: G CATMAT 482286

Preço Estimado: R\$ 129,98 (un) Percentual: - Preço Estimado Calculado: R\$ 129,98 Média dos Preços Obtidos: R\$ 129,98

Quantidade	Descrição	Observação
32 Unidades	Colete Identificação Material: Tecido; Tipo Tecido: Brim; Quantidade Bolsos: 4 (2 Superiores Frontais E 2 Inferiores Laterais); Características Adicionais: Conforme Modelo Do Órgão; Com Logomarca da prefeitura Municipal Sigla ACE E SUS Por Sublimação Cor Verde; Tamanho: G CATMAT 482286	

Preço (Compras Governamentais) 1: Média Saneada das Propostas Finais (TCU) R\$ 93,61

Inc. I Art. 5º da IN 65 de 07 de Julho de 2021

Órgão: FUNDO MUNICIPAL DE SAUDE DE NOVA IGUAÇU RJ

Data: 29/09/2022 10:00

Objeto: Registro de preços para a contratação de empresa especializada na confecção e fornecimento de Equipamentos de Proteção Individuais (EPI) e confecção de uniformes para atender as necessidades dos servidores no âmbito da Superintendência de Vigilância Ambiental da SEMUS, onde se estima do quantitativo para o consumo de 12 meses, conforme descrito e especificado no Termo de Referência, anexo VIII do edital.

Modalidade: Pregão Eletrônico

SRP: SIM

Identificação: NºPregão:532022 / UASG:460961

Lote/Item: /74

Ata: Link Ata

Descrição: Colete Identificação - Colete Identificação Material: Tecido, Tipo Tecido: Brim, Quantidade Bolsos: 4 (2 Superiores Frontais E 2 Inferiores Laterais), Cor: Verde, Tamanho: Sob Medida, Características Adicionais: Conforme Modelo Do Órgão

Fonte: www.comprasgovernamentais.gov.br

Quantidade: 200



CatMat: 482286 - COLETE IDENTIFICAÇÃO, MATERIAL:TECIDO, TIPO TECIDO:BRIM, QUANTIDADE BOLSOS:4 (2 SUPERIORES FRONTAIS E 2 INFERIORES LATERAIS), CARACTERÍSTICAS ADICIONAIS:CONFORME MODELO DO ÓRGÃO, COR:VERDE, TAMANHO:SOB MEDIDA



CNPJ RAZÃO SOCIAL DO FORNECEDOR VALOR DA PROPOSTA FINAL

38.425.816/0001-30 PROMIX COMERCIO E SERVICOS LTDA R\$ 76,41
* VENCEDOR *

Marca: BG
Fabricante: BG
Modelo: COLETE BRIM
Descrição: COLETE em tecido BRIM: Vestimenta tipo colete em brim, na cor azul marinho (conforme palheta de cores da marca da prefeitura) e cor verde limão com fecho de zíper (na mesma cor, de 9 mm de plástico injetado), gola em V, aba elástica na altura da cintura na parte de trás. Com 4 bolsos: dois superiores e dois inferiores (altura do peito) com portinholas e fechamento com velcro, e dois inferiores tipo faca (altura da cintura); com aplicações em alto relevo do tipo "emborrachado", conforme anexo II. CONFORME DESCRITO NO TERMO DE REFERÊNCIA;

Estado: Cidade: Endereço: Telefone: Email:
RJ Rio de Janeiro AV DAS AMERICAS, 00500 (21) 7007-4111 contato@licitarj.com.br

00.177.445/0001-41 FARP INDUSTRIA DE ROUPAS LTDA R\$ 80,94

Marca: FARP
Fabricante: FARP
Modelo: COLETE
Descrição: Colete Identificação Material: Tecido , Tipo Tecido: Brim , Quantidade Bolsos: 4 (2 Superiores Frontais E 2 Inferiores Laterais) , Cor: Verde , Tamanho: Sob Medida , Características Adicionais: Conforme Modelo Do Órgão

Estado: Cidade: Endereço: Nome de Contato: Telefone: Email:
GO Itumbiara AV WASHINGTON LUIZ, 145 DAIANA (64) 3432-8400 sup.vendas@farp.com.br

41.481.994/0001-92 GENESIS CONFECOES LTDA R\$ 99,90

Marca: Gênesis
Fabricante: Gênesis
Modelo: Uniforme
Descrição: COLETE em tecido BRIM: Vestimenta tipo colete em brim, na cor azul marinho (conforme palheta de cores da marca da prefeitura) e cor verde limão com fecho de zíper (na mesma cor, de 9 mm de plástico injetado), gola em V, aba elástica na altura da cintura na parte de trás. Com 4 bolsos: dois superiores e dois inferiores (altura do peito) com portinholas e fechamento com velcro, e dois inferiores tipo faca (altura da cintura)

Estado: Cidade: Endereço: Nome de Contato: Telefone: Email:
RJ Rio de Janeiro R GERALDO MARTINS OURIVIO, 170 Vania (21) 3154-2401 genesisrjcontato@gmail.com

03.851.189/0001-14 HABIB DECORACOES DE ITAJUBA LTDA R\$ 100,00

Marca: Santanense
Fabricante: Habib Decorações
Modelo: COLETE em tecido BRIM
Descrição: COLETE em tecido BRIM: Vestimenta tipo colete em brim, na cor azul marinho (conforme palheta de cores da marca da prefeitura) e cor verde limão com fecho de zíper (na mesma cor, de 9 mm de plástico injetado), gola em V, aba elástica na altura da cintura na parte de trás. Com 4 bolsos: dois superiores e dois inferiores (altura do peito) com portinholas e fechamento com velcro, e dois inferiores tipo faca (altura da cintura); com aplicações em alto relevo do tipo emborrachado, conforme anexo II. CONFORME DESCRITO NO TERMO DE REFERÊNCIA;

Estado: Cidade: Endereço: Telefone: Email:
MG Itajubá R DOUTOR AMERICO DE OLIVEIRA, 167 (35) 3622-4866 contabilex@contabilex.net

Preço (Compras Governamentais) 2: Média Saneada das Propostas Finais (TCU) R\$ 101,76

Inc. I Art. 5º da IN 65 de 07 de Julho de 2021

Órgão: FUNDO MUNICIPAL DE SAUDE DE NOVA IGUAÇU RJ Data: 29/09/2022 10:00
Objeto: Registro de preços para a contratação de empresa especializada na confecção e fornecimento de Equipamentos de Proteção Individuais (EPI) e confecção de uniformes para atender as necessidades dos servidores no âmbito da Superintendência de Vigilância Ambiental da SEMUS, onde se estima do quantitativo para o consumo de 12 meses, conforme descrito e especificado no Termo de Referência, anexo VIII do edital. Modalidade: Pregão Eletrônico
SRP: SIM
Identificação: N°Pregão:532022 / UASG:460961
Lote/Item: /80
Ata: Link Ata
Fonte: www.comprasgovernamentais.gov.br
Quantidade: 28
Unidade: Unidade
UF: RJ

Descrição: Colete Identificação - Colete Identificação Material: Tecido , Tipo Tecido: Brim , Quantidade Bolsos: 4 (2 Superiores Frontais E 2 Inferiores Laterais) , Cor: Verde , Tamanho: Sob Medida , Características Adicionais: Conforme Modelo Do Órgão

CatMat: 482286 - COLETE IDENTIFICAÇÃO, MATERIAL:TECIDO, TIPO TECIDO:BRIM, QUANTIDADE BOLSOS:4 (2 SUPERIORES FRONTAIS E 2 INFERIORES LATERAIS), CARACTERÍSTICAS ADICIONAIS:CONFORME MODELO DO ÓRGÃO, COR:VERDE, TAMANHO:SOB MEDIDA



CNPJ	RAZÃO SOCIAL DO FORNECEDOR	VALOR DA PROPOSTA FINAL
38.425.816/0001-30 * VENCEDOR *	PROMIX COMERCIO E SERVICOS LTDA	R\$ 76,41
<p>Marca: BG Fabricante: BG Modelo: COLETE BRIM Descrição: COLETE em tecido BRIM Vestimenta tipo colete em brim, na cor azul marinho (conforme palheta de cores da marca da prefeitura) e cor verde limão com fecho de zíper (na mesma cor, de 9 mm de plástico injetado), gola em V, aba elástica na altura da cintura na parte de trás. Com 4 bolsos: dois superiores e dois inferiores (altura do peito) com portinholas e fechamento com velcro, e dois inferiores tipo faca (altura da cintura); com aplicações em alto relevo do tipo "emborachado", conforme anexo II. CONFORME DESCRITO NO TERMO DE REFERÊNCIA;</p> <p>Estado: RJ Cidade: Rio de Janeiro Endereço: AV DAS AMERICAS, 00500 Telefone: (21) 7007-4111 Email: contato@licitarj.com.br</p>		
41.481.994/0001-92	GENESIS CONFECOES LTDA	R\$ 99,90
<p>Marca: Gênesis Fabricante: Gênesis Modelo: Uniforme Descrição: COLETE em tecido BRIM Vestimenta tipo colete em brim, na cor azul marinho (conforme palheta de cores da marca da prefeitura) e cor verde limão com fecho de zíper (na mesma cor, de 9 mm de plástico injetado), gola em V, aba elástica na altura da cintura na parte de trás. Com 4 bolsos: dois superiores e dois inferiores (altura do peito) com portinholas e fechamento com velcro, e dois inferiores tipo faca (altura da cintura)</p> <p>Estado: RJ Cidade: Rio de Janeiro Endereço: R GERALDO MARTINS OURIVIO, 170 Nome de Contato: Vania Telefone: (21) 3154-2401 Email: genesisrjcontato@gmail.com</p>		
03.851.189/0001-14	HABIB DECORACOES DE ITAJUBA LTDA	R\$ 100,00
<p>Marca: Santanense Fabricante: Habib Decorações Modelo: COLETE em tecido BRIM Descrição: COLETE em tecido BRIM: Vestimenta tipo colete em brim, na cor azul marinho (conforme palheta de cores da marca da prefeitura) e cor verde limão com fecho de zíper (na mesma cor, de 9 mm de plástico injetado), gola em V, aba elástica na altura da cintura na parte de trás. Com 4 bolsos: dois superiores e dois inferiores (altura do peito) com portinholas e fechamento com velcro, e dois inferiores tipo faca (altura da cintura); com aplicações em alto relevo do tipo emborachado, conforme anexo II. CONFORME DESCRITO NO TERMO DE REFERÊNCIA</p> <p>Estado: MG Cidade: Itajubá Endereço: R DOUTOR AMERICO DE OLIVEIRA, 167 Telefone: (35) 3622-4866 Email: contabilix@contabilix.net</p>		
00.177.445/0001-41	FARP INDUSTRIA DE ROUPAS LTDA	R\$ 105,37
<p>Marca: FARP Fabricante: FARP Modelo: COLETE Descrição: Colete identificação Material: Tecido , Tipo Tecido: Brim , Quantidade Bolsos: 4 (2 Superiores Frontais E 2 Inferiores Laterais) , Cor: Verde , Tamanho: Sob Medida , Características Adicionais: Conforme Modelo Do Órgão</p> <p>Estado: GO Cidade: Itumbiara Endereço: AV WASHINGTON LUIZ, 145 Nome de Contato: DAIANA Telefone: (64) 3432-8400 Email: sup.vendas@farp.com.br</p>		
Preço (Compras Governamentais) 3: Média Saneada das Propostas Finais (TCU)		R\$ 89,97
Inc. I Art. 5º da IN 65 de 07 de Julho de 2021		
<p>Órgão: SUPERINTENDENCIA DO DESENV. DO NORDESTE SUPERINTENDENCIA DO DESENVOL. DO NORDESTE</p> <p>Objeto: Aquisição de 12 (doze) coletes de identificação personalizados.</p> <p>Descrição: COLETE IDENTIFICAÇÃO - COLETE IDENTIFICAÇÃO, MATERIAL TECIDO, TIPO TECIDO BRIM, QUANTIDADE BOLSOS 4(2 SUPERIORES FRONTAIS E 2 INFERIORES LATERAIS), CARACTERÍSTICAS ADICIONAIS CONFORME MODELO DO ÓRGÃO. COR VERDE, TAMANHO SOB MEDIDA</p> <p>CatMat: 482286 - COLETE IDENTIFICAÇÃO, MATERIAL:TECIDO, TIPO TECIDO:BRIM, QUANTIDADE BOLSOS:4 (2 SUPERIORES FRONTAIS E 2 INFERIORES LATERAIS), CARACTERÍSTICAS ADICIONAIS:CONFORME MODELO DO ÓRGÃO. COR:VERDE, TAMANHO.SOB MEDIDA</p>		<p>Data: 01/09/2022 00:00</p> <p>Modalidade: Dispensa de Licitação</p> <p>SRP: NÃO</p> <p>Identificação: Dispensa de Licitação Nº 24/2022 / UASG: 533014</p> <p>Lote/Item: 1/1</p> <p>Ata: N/A</p> <p>Fonte: www.comprasgovernamentais.gov.br</p> <p>Quantidade: 12</p> <p>Unidade: Unidade</p> <p>UF: PE</p>
CNPJ	RAZÃO SOCIAL DO FORNECEDOR	VALOR DA PROPOSTA FINAL
38.045.206/0001-00 * VENCEDOR *	GISELLE EUGENIA DA COSTA FIGUEIREDO DE QUEIROZ 01376700603	R\$ 89,97





CNPJ RAZÃO SOCIAL DO FORNECEDOR VALOR DA PROPOSTA FINAL

Marca: Marthan
 Fabricante: Fabricante não informado
 Descrição: COLETE IDENTIFICAÇÃO, MATERIAL TECIDO, TIPO TECIDO BRIM, QUANTIDADE BOLSOS 4(2 SUPERIORES FRONTAIS E 2 INFERIORES LATERAIS), CARACTERÍSTICAS ADICIONAIS CONFORME MODELO DO ÓRGÃO, COR VERDE, TAMANHO SOB MEDIDA

Estado: MG Cidade: Belo Horizonte Endereço: R VEREDINHA, 141 Telefone: (31) 9183-1119 Email: giselleangell@hotmail.com

Preço (Compras Governamentais) 4: Média Saneada das Propostas Finais (TCU) R\$ 111,63

Inc. I Art. 5º da IN 65 de 07 de Julho de 2021

Órgão: PREFEITURA MUNICIPAL DE SANTO ANTONIO DO SUDOESTE Data: 31/08/2022 09:00
 Objeto: Aquisição de Equipamentos de Proteção Individual (EPIs) para todos os trabalhadores de saúde lotados na Secretaria Municipal de Saúde. Modalidade: Pregão Eletrônico
 Descrição: Colete identificação - Colete Identificação Material: Tecido, Tipo Tecido: Brim, Quantidade Bolsos: 4 (2 Superiores Frontais E 2 Inferiores Laterais), Características Adicionais: Conforme Modelo Do Órgão, Cor: Verde, Tamanho: Sob Medida Identificação: NºPregão:632022 / UASG:987857
 Lote/Item: /12
 At: Link Ata
 Fonte: www.comprasgovernamentais.gov.br
 CatMat: 482286 - COLETE IDENTIFICAÇÃO, MATERIAL:TECIDO, TIPO TECIDO:BRIM, QUANTIDADE BOLSOS:4 (2 SUPERIORES FRONTAIS E 2 INFERIORES LATERAIS), CARACTERÍSTICAS ADICIONAIS:CONFORME MODELO DO ÓRGÃO, COR:VERDE, TAMANHO:SOB MEDIDA
 Quantidade: 10
 Unidade: Unidade
 UF: PR

CNPJ RAZÃO SOCIAL DO FORNECEDOR VALOR DA PROPOSTA FINAL

04.584.756/0001-86 FACCINA DALTORA EQUIP. SEGURANCA LTDA R\$ 109,90
 * VENCEDOR *

Marca: MARCA PRÓPRIA
 Fabricante: MARCA PRÓPRIA
 Modelo: SEM MANGA
 Descrição: COLETE sem gola e sem manga, confeccionado em tecido brim leve, com fechamento frontal em zíper na mesma cor do tecido, com dois bolsos frontais com lapela e prega na parte inferior frontal e um bolso na parte superior frontal, bordado na parte frontal e costal conforme modelo fornecido pela secretaria de saúde. Bordado com no mínimo 6 cores.??

Estado: SC Cidade: Lages Endereço: R RUA HUMBERTO DE CAMPOS, 836 Nome de Contato: NILCÉIA Telefone: (49) 3224-1631 Email: licitacoes.faccina@hotmail.com

07.045.994/0001-01 ROSILENE TONATTO SPAZZINI R\$ 110,00

Marca: PROTY
 Fabricante: PROTY
 Modelo: UNI
 Descrição: COLETE sem gola e sem manga, confeccionado em tecido brim leve, com fechamento frontal em zíper na mesma cor do tecido, com dois bolsos frontais com lapela e prega na parte inferior frontal e um bolso na parte superior frontal, bordado na parte frontal e costal conforme modelo fornecido pela secretaria de saúde. Bordado com no mínimo 6 cores.??

Estado: RS Cidade: Erechim Endereço: R FREDERICO OZANAN, 83 Telefone: (54) 3520-3410 Email: morlass@morlass.com.br

30.546.510/0001-20 PAULO ROBERTO MACEDO DE MATTOS CONFECCOES EIRELI R\$ 115,00

Marca: VV
 Fabricante: VV
 Modelo: CONFORME EDITAL
 Descrição: Colete sem gola, sem manga, tecido brim leve, com fechamento frontal em zíper, bordado com no mínimo 6 cores.

Estado: SP Cidade: Ribeirão Preto Endereço: RUA FREI CANECA, 655 Telefone: (16) 3979-1919 Email: paulo@viceversasp.com.br

03.851.189/0001-14 HABIB DECORACOES DE ITAJUBA LTDA R\$ 130,00

Marca: Santanense
 Fabricante: Habib Decorações
 Modelo: COLETE sem gola e sem manga
 Descrição: COLETE IDENTIFICAÇÃO, MATERIAL TECIDO, TIPO TECIDO BRIM, QUANTIDADE BOLSOS 4 (2 SUPERIORES FRONTAIS E 2 INFERIORES LATERAIS), CARACTERÍSTICAS ADICIONAIS CONFORME MODELO DO ÓRGÃO, COR VERDE, TAMANHO SOB MEDIDA

Estado: MG Cidade: Itajubá Endereço: R DOUTOR AMERICO DE OLIVEIRA, 167 Telefone: (35) 3622-4866 Email: contabilex@contabilex.net



Preço (Compras Governamentais) 5: Média Saneada das Propostas Finais (TCU)

R\$ 143,47

Inc. I Art. 5º da IN 65 de 07 de Julho de 2021



Órgão: FUNDO MUNICIPAL DE SAUDE DE JAPERI

Data: 23/08/2022 10:00

Objeto: O objeto da presente licitação é a escolha da proposta mais vantajosa para a o OBJETO: CONTRATAÇÃO DE EMPRESA ESPECIALIZADA PARA FORNECIMENTO DE UNIFORMES E ACESSÓRIOS ÀS EQUIPES DE AGENTES COMUNITÁRIOS, COMBATE A ENDEMIAS E PROFISSIONAIS DO SAMU CONFORME SOLICITAÇÃO DA INICIAL E DO TERMO DE REFERÊNCIA ANEXO.

Modalidade: Pregão Eletrônico

SRP: NÃO

Identificação: NºPregão:42022 / UASG:928417

Lote/Item: /11

Ata: Link Ata

Adjudicação: 01/09/2022 15:15

Fonte: www.comprasgovernamentais.gov.br

Quantidade: 185

Unidade: Unidade

UF: RJ

Descrição: Colete identificação - Colete Identificação Material: Tecido , Tipo Tecido. Brim , Quantidade Bolsos: 4 (2 Superiores Frontais E 2 Inferiores Laterais) , Características Adicionais: Conforme Modelo Do Órgão , Cor: Verde , Tamanho: Sob Medida

CatMat: 482286 - COLETE IDENTIFICAÇÃO, MATERIAL:TECIDO, TIPO TECIDO:BRIM, QUANTIDADE BOLSOS:4 (2 SUPERIORES FRONTAIS E 2 INFERIORES LATERAIS), CARACTERÍSTICAS ADICIONAIS:CONFORME MODELO DO ÓRGÃO. COR:VERDE, TAMANHO:SOB MEDIDA

CNPJ RAZÃO SOCIAL DO FORNECEDOR VALOR DA PROPOSTA FINAL

39.528.472/0001-57 COMERCIAL MONTANNA LTDA R\$ 60,00

* VENCEDOR *

Marca: innovare

Fabricante: innovare

Modelo: conf edital

Descrição: Colete em brim- Unissex - Sem mangas- Fechamento frontal com zíper- Na cor verde

Estado: Cidade: Endereço: Telefone: Email:
SP São Paulo R BOM JESUS DO MONTE, 62 (11) 5107-2405 agilityassessoriaempresarial@gmail.com

19.932.323/0001-41 SHERIDAN RIO COMERCIO E SERVICOS EIRELI R\$ 66,56

Marca: MEGABOR

Fabricante: MEGABOR

Modelo: UNIDADE

Descrição: Colete em brim- Unissex - Sem mangas- Fechamento frontal com zíper- Na cor verde

Estado: Cidade: Endereço: Telefone: Email:
RJ São João de Meriti RUA JULIO DE CASTILHOS, S/N (21) 3755-1891 sheridanrio@yahoo.com.br

11.506.338/0001-36 DUOLIMP COMERCIO LTDA R\$ 105,00

Marca: SO CAMISAS

Fabricante: SO CAMISAS

Modelo: COLETE

Descrição: Colete em brim - Unissex - Sem mangas - Fechamento frontal com zíper - Na cor verde

Estado: Cidade: Endereço: Nome de Contato: Telefone: Email:
RJ Rio de Janeiro R AURELIO VALPORTO, 00231 ANA PAULA (21) 3148-0214 licitacao@duolimp.com

08.836.146/0001-83 LUZA SERVICOS E COMERCIO EIRELI R\$ 122,91

Marca: LUZA

Fabricante: LUZA

Modelo: 2022

Descrição: COLETE

Estado: Cidade: Endereço: Nome de Contato: Telefone: Email:
RJ Casimiro de Abreu R ERMINIO MOTTA PINTO, S/N Vitor (22) 2778-1979 luzaconfeccao@gmail.com

05.162.027/0001-02 C.F. DE LIRA GOMES LTDA R\$ 122,91

Marca: DIDANNA

Fabricante: DIDANNA

Modelo: UNIFORME

Descrição: Colete em brim- Unissex - Sem mangas- Fechamento frontal com zíper- Na cor verde

Estado: Cidade: Endereço: Telefone: Email:
RJ Nilópolis R CORONEL FRANCA LEITE, 2687 (21) 3860-4154 didannaconfecoes@gmail.com

29.114.237/0001-85 MALU INDUSTRIA E COMERCIO DE EPI'S E PRODUTOS HOSPITALARES EIRELI R\$ 150,00

Marca: MALU

Fabricante: MALU

Modelo: COLETE BRIM COM ESTAMPAS

Descrição: Colete em brim- Unissex - Sem mangas- Fechamento frontal com zíper- Na cor verde



Relatório gerado no dia 12/01/2023 09:07:26 (IP: 206.42.50.25)
Código Validação: DLmfL2O8Pwh5qQPSfZkNMQjOV%2faW3SHnITfSbp1uoqHU8nPtm6WA%3d%3d
http://www.bancodeprecos.com.br/CertificadoAutenticidade?token=DLmfL2O8Pwh5qQPSfZkNMQjOV%252faW3SHnITfSbp1uoqHU8nPtm6WA%253d%253d

CNPJ RAZÃO SOCIAL DO FORNECEDOR VALOR DA PROPOSTA FINAL

Estado: Cidade: Endereço: Telefone: Email:
SC Chapecó R PEQUIM, 1121 (49) 9138-0182 maluindustria@gmail.com



06.299.991/0001-31 EDUARDO MACHADO BALDI EIRELI R\$ 160,00

Marca: PRÓPRIA
Fabricante: PRÓPRIA
Modelo: PRÓPRIA
Descrição: COLETE IDENTIFICAÇÃO, MATERIAL TECIDO, TIPO TECIDO BRIM, QUANTIDADE BOLSOS 4 (2 SUPERIORES FRONTAIS E 2 INFERIORES LATERAIS), CARACTERÍSTICAS ADICIONAIS CONFORME MODELO DO ÓRGÃO, COR VERDE, TAMANHO SOB MEDIDA

Estado: Cidade: Endereço: Telefone: Email:
ES Vila Velha R DEZENOVE, 17 (27) 3339-5157 processo@embracon-es.com.br

03.851.189/0001-14 HABIB DECORACOES DE ITAJUBA LTDA R\$ 200,00

Marca: Santanense
Fabricante: Habib Decorações
Modelo: Colete em brim
Descrição: COLETE IDENTIFICAÇÃO, MATERIAL TECIDO, TIPO TECIDO BRIM, QUANTIDADE BOLSOS 4 (2 SUPERIORES FRONTAIS E 2 INFERIORES LATERAIS), CARACTERÍSTICAS ADICIONAIS CONFORME MODELO DO ÓRGÃO, COR VERDE, TAMANHO SOB MEDIDA

Estado: Cidade: Endereço: Telefone: Email:
MG Itajuba R DOUTOR AMERICO DE OLIVEIRA, 167 (35) 3622-4866 contabilex@contabilex.net

36.782.020/0001-09 NEX TEXTIL ROUPAS E ACESSORIOS LTDA R\$ 300,00

Marca: NEXTEXTIL
Fabricante: NEXTEXTIL
Modelo: TRADICIONAL
Descrição: Colete em brim- Unissex - Sem mangas Fechamento frontal com zíper- Na cor verde

Estado: Cidade: Endereço: Telefone: Email:
MG Coronel Fabriciano R MARIA DELFINA BENEVIDES, 14 (31) 9148-5543 nextetil2020@gmail.com

Preço (Compras Governamentais) 6: Média Saneada das Propostas Finais (TCU) R\$ 239,47

Inc. I Art. 5º da IN 65 de 07 de Julho de 2021

Órgão: MINISTÉRIO DO DESENVOLVIMENTO, INDÚSTRIA E COMÉRCIO EXTERIOR
Superintendência da Zona Franca de Manaus

Data: 14/07/2022 10:00

Objeto: Aquisição de material de consumo e de expediente destinados ao ressuprimento da Seção de Almoxarifado - SEALM e a identificação, proteção e auxílio dos servidores na execução dos serviços inerentes às atividades específicas de fiscalização e acompanhamento de projetos..

Modalidade: Pregão Eletrônico

SRP: SIM

Identificação: NºPregão:82022 / UASG:193028

Lote/Item: /35

Ata: Link Ata

Descrição: Colete identificação - Colete Identificação Material: Tecido, Tipo Tecido: Brim, Quantidade Bolsos: 4 (2 Superiores Frontais e 2 Inferiores Laterais), Cor: Verde, Tamanho: Sob Medida, Características Adicionais: Conforme Modelo Do Órgão

Fonte: www.comprasgovernamentais.gov.br

Quantidade: 8

CatMat: 482286 - COLETE IDENTIFICAÇÃO, MATERIAL:TECIDO, TIPO TECIDO:BRIM, QUANTIDADE BOLSOS:4 (2 SUPERIORES FRONTAIS E 2 INFERIORES LATERAIS), CARACTERÍSTICAS ADICIONAIS:CONFORME MODELO DO ÓRGÃO, COR:VERDE, TAMANHO:SOB MEDIDA

Unidade: Unidade

UF: AM

CNPJ RAZÃO SOCIAL DO FORNECEDOR VALOR DA PROPOSTA FINAL

40.015.985/0001-43 RAYOR VINICIUS SALES DE JESUS 10221404422 R\$ 239,00

* VENCEDOR *

Marca: RS
Fabricante: RS SOLUÇÕES INTEGRADAS
Modelo: COLETE
Descrição: Identificação Material: Tecido, Tipo Tecido: Brim, Quantidade Bolsos: 4 (2 Superiores Frontais e 2 Inferiores Laterais), Cor: Verde, Tamanho: P, Características Adicionais: Conforme Modelo do Órgão. Modelo no anexo III.

Estado: Cidade: Endereço: Telefone: Email:
SE Tobias Barreto RUA RUA JOAO MENEZES DE OLIVEIRA, 34 (82) 8144-2575 rssolucoes6@gmail.com

29.243.221/0001-72 ANDRIA MAKLOUF SIQUEIRA R\$ 239,00

Marca: Colete identificação
Fabricante: ac comercio
Modelo: Colete identificação
Descrição: Colete Identificação Material: Tecido, Tipo Tecido: Brim, Quantidade Bolsos: 4 (2 Superiores Frontais e 2 Inferiores Laterais), Cor: Verde, Tamanho: G, Características Adicionais: Conforme Modelo do Órgão. Modelo no anexo III.



CNPJ RAZÃO SOCIAL DO FORNECEDOR VALOR DA PROPOSTA FINAL

Estado: Cidade: Endereço: Telefone: Email:
 AM Manaus RUA FRANCISCO MOREIRA, 202 (92) 9305-9025 accomercio2018@gmail.com

64.377.518/0001-21 MARCA D'AGUA LTDA R\$ 239,93

Marca: TP
 Fabricante: PROPRIO
 Modelo: CID001
 Descrição: Colete Identificação Material: Tecido, Tipo Tecido: Brim, Quantidade Bolsos: 4 (2 Superiores Frontais E 2 Inferiores Laterais), Cor Verde, Tamanho: G, Características Adicionais: Conforme Modelo Do Órgão

Estado: Cidade: Endereço: Telefone:
 MG Ribeirão das Neves RUA QUATRO, 35 (31) 3273-9779 / (31) 3496-7379 / (31) 3496-7379

43.159.926/0001-37 B L DA SILVA OLIVEIRA EIRELI R\$ 239,93

Marca: Rzo
 Fabricante: Rzo
 Modelo: Rzo
 Descrição: COLETE IDENTIFICAÇÃO, MATERIAL TECIDO, TIPO TECIDO BRIM, QUANTIDADE BOLSOS 4 (2 SUPERIORES FRONTAIS E 2 INFERIORES LATERAIS), CARACTERÍSTICAS ADICIONAIS CONFORME MODELO DO ÓRGÃO, COR VERDE, TAMANHO SOB MEDIDA

Estado: Cidade: Endereço: Telefone: Email:
 AM Manaus R DAS JANDAIAS, 27B (92) 9413-5014 biamalibuu@gmail.com



Item 10: Colete Identificação Material: Tecido; Tipo Tecido: Brim; Quantidade Bolsos: 4 Cor: Verde; Tamanho: GG CATMAT 482286
 Preço Estimado: R\$ 129,98 (un) Percentual: - Preço Estimado Calculado: R\$ 129,98 Média dos Preços Obtidos: R\$ 129,98

Quantidade	Descrição	Observação
22 Unidades	Colete Identificação Material: Tecido; Tipo Tecido: Brim; Quantidade Bolsos: 4 (2 Superiores Frontais E 2 Inferiores Laterais); Características Adicionais: Conforme Modelo Do Órgão; Com Logomarca da prefeitura Municipal Sigla ACE E SUS Por Sublimação Cor Verde; Tamanho: GG CATMAT 482286	

Preço (Compras Governamentais) 1: Média Saneada das Propostas Finais (TCU) R\$ 93,61
 Inc. I Art. 5º da IN 65 de 07 de Julho de 2021

Órgão: FUNDO MUNICIPAL DE SAUDE DE NOVA IGUAÇU RJ Data: 29/09/2022 10:00
 Objeto: Registro de preços para a contratação de empresa especializada na confecção e fornecimento de Equipamentos de Proteção Individuais (EPI) e confecção de uniformes para atender as necessidades dos servidores no âmbito da Superintendência de Vigilância Ambiental da SEMUS, onde se estima do quantitativo para o consumo de 12 meses, conforme descrito e especificado no Termo de Referência, anexo VIII do edital. Modalidade: Pregão Eletrônico
 SRP: SIM
 Identificação: N°Pregão:532022 / UASG:460961
 Lote/Item: /76
 Ata: [Link Ata](#)
 Fonte: www.comprasgovernamentais.gov.br
 Quantidade: 260
 Unidade: Unidade
 UF: RJ

Descrição: Colete Identificação - Colete Identificação Material: Tecido, Tipo Tecido: Brim, Quantidade Bolsos: 4 (2 Superiores Frontais E 2 Inferiores Laterais), Cor: Verde, Tamanho: Sob Medida, Características Adicionais: Conforme Modelo Do Órgão
 CatMat: 482286 - COLETE IDENTIFICAÇÃO, MATERIAL TECIDO, TIPO TECIDO:BRIM, QUANTIDADE BOLSOS:4 (2 SUPERIORES FRONTAIS E 2 INFERIORES LATERAIS), CARACTERÍSTICAS ADICIONAIS:CONFORME MODELO DO ÓRGÃO, COR:VERDE, TAMANHO:SOB MEDIDA

CNPJ RAZÃO SOCIAL DO FORNECEDOR VALOR DA PROPOSTA FINAL

38.425.816/0001-30 PROMIX COMERCIO E SERVICOS LTDA R\$ 76,41

* VENCEDOR *
 Marca: BG
 Fabricante: BG
 Modelo: COLETE BRIM
 Descrição: COLETE em tecido BRIM: Vestimenta tipo colete em brim, na cor azul marinho (conforme palheta de cores da marca da prefeitura) e cor verde limão com fecho de zíper (na mesma cor, de 9 mm de plástico injetado), gola em V, aba elástica na altura da cintura na parte de trás. Com 4 bolsos: dois superiores e dois inferiores (altura do peito) com portinholas e fechamento com velcro, e dois inferiores tipo faca (altura da cintura); com aplicações em alto relevo do tipo "emborachado", conforme anexo II. CONFORME DESCRITO NO TERMO DE REFERÊNCIA.

Estado: Cidade: Endereço: Telefone: Email:
 RJ Rio de Janeiro AV DAS AMERICAS, 00500 (21) 7007-4111 contato@licitarj.com.br





CNPJ	RAZÃO SOCIAL DO FORNECEDOR	VALOR DA PROPOSTA FINAL
00.177.445/0001-41	FARP INDUSTRIA DE ROUPAS LTDA	R\$ 80,94

Marca: FARP
 Fabricante: FARP
 Modelo: COLETE
 Descrição: Colete Identificação Material: Tecido , Tipo Tecido: Brim , Quantidade Bolsos: 4 (2 Superiores Frontais E 2 Inferiores Laterais) , Cor: Verde , Tamanho: Sob Medida , Características Adicionais: Conforme Modelo Do Órgão

Estado:	Cidade:	Endereço	Nome de Contato:	Telefone	Email:
GO	Itumbiara	AV WASHINGTON LUIZ, 145	DAIANA	(64) 3432-8400	sup.vendas@farp.com.br

41.481.994/0001-92	GENESIS CONFECOES LTDA	R\$ 99,90
--------------------	------------------------	-----------

Marca: Gênesis
 Fabricante: Gênesis
 Modelo: Uniforme
 Descrição: COLETE em tecido BRIM: Vestimenta tipo colete em brim, na cor azul marinho (conforme palheta de cores da marca da prefeitura) e cor verde limão com fecho de zíper (na mesma cor, de 9 mm de plástico injetado), gola em V, aba elástica na altura da cintura na parte de trás. Com 4 bolsos: dois superiores e dois inferiores (altura do peito) com portinholas e fechamento com velcro, e dois inferiores tipo faca (altura da cintura)

Estado:	Cidade:	Endereço:	Nome de Contato:	Telefone:	Email:
RJ	Rio de Janeiro	R GERALDO MARTINS OURIVIO, 170	Vania	(21) 3154-2401	genesisrjcontato@gmail.com

03.851.189/0001-14	HABIB DECORACOES DE ITAJUBA LTDA	R\$ 100,00
--------------------	----------------------------------	------------

Marca: Santanense
 Fabricante: Habib Decorações
 Modelo: COLETE em tecido BRIM
 Descrição: COLETE em tecido BRIM Vestimenta tipo colete em brim, na cor azul marinho (conforme palheta de cores da marca da prefeitura) e cor verde limão com fecho de zíper (na mesma cor, de 9 mm de plástico injetado), gola em V, aba elástica na altura da cintura na parte de trás. Com 4 bolsos: dois superiores e dois inferiores (altura do peito) com portinholas e fechamento com velcro, e dois inferiores tipo faca (altura da cintura); com aplicações em alto relevo do tipo emborrachado, conforme anexo II. CONFORME DESCRITO NO TERMO DE REFERÊNCIA

Estado:	Cidade:	Endereço:	Telefone:	Email:
MG	Itajubá	R DOUTOR AMERICO DE OLIVEIRA, 167	(35) 3622-4866	contabilex@contabilex.net

Preço (Compras Governamentais) 2: Média Saneada das Propostas Finais (TCU) R\$ 101,76

Inc. I Art. 5º da IN 65 de 07 de Julho de 2021

Órgão: FUNDO MUNICIPAL DE SAUDE DE NOVA IGUAÇU RJ

Data: 29/09/2022 10:00

Objeto: Registro de preços para a contratação de empresa especializada na confecção e fornecimento de Equipamentos de Proteção Individuais (EPI) e confecção de uniformes para atender as necessidades dos servidores no âmbito da Superintendência de Vigilância Ambiental da SEMUS, onde se estima do quantitativo para o consumo de 12 meses, conforme descrito e especificado no Termo de Referência, anexo VIII do edital.

Modalidade: Pregão Eletrônico

SRP: SIM

Identificação: N°Pregão:532022 / UASG:460961

Lote/Item: /78

Ata: Link Ata

Descrição: Colete Identificação - Colete Identificação Material: Tecido , Tipo Tecido: Brim , Quantidade Bolsos: 4 (2 Superiores Frontais E 2 Inferiores Laterais) , Cor: Verde , Tamanho: Sob Medida , Características Adicionais: Conforme Modelo Do Órgão

Fonte: www.comprasgovernamentais.gov.br

Quantidade: 55

CatMat: 482286 - COLETE IDENTIFICAÇÃO, MATERIAL:TECIDO, TIPO TECIDO:BRIM, QUANTIDADE BOLSOS:4 (2 SUPERIORES FRONTAIS E 2 INFERIORES LATERAIS), CARACTERÍSTICAS ADICIONAIS:CONFORME MODELO DO ÓRGÃO, COR:VERDE, TAMANHO:SÓB MEDIDA

Unidade: Unidade

UF: RJ

CNPJ	RAZÃO SOCIAL DO FORNECEDOR	VALOR DA PROPOSTA FINAL
38.425.816/0001-30	PROMIX COMERCIO E SERVICOS LTDA	R\$ 76,41

* VENCEDOR *

Marca: BG
 Fabricante: BG
 Modelo: COLETE BRIM
 Descrição: COLETE em tecido BRIM: Vestimenta tipo colete em brim, na cor azul marinho (conforme palheta de cores da marca da prefeitura) e cor verde limão com fecho de zíper (na mesma cor, de 9 mm de plástico injetado), gola em V, aba elástica na altura da cintura na parte de trás. Com 4 bolsos: dois superiores e dois inferiores (altura do peito) com portinholas e fechamento com velcro, e dois inferiores tipo faca (altura da cintura); com aplicações em alto relevo do tipo "emborrachado", conforme anexo II. CONFORME DESCRITO NO TERMO DE REFERÊNCIA:

Estado:	Cidade:	Endereço:	Telefone:	Email:
RJ	Rio de Janeiro	AV DAS AMERICAS, 00500	(21) 7007-4111	contato@licitarj.com.br

41.481.994/0001-92	GENESIS CONFECOES LTDA	R\$ 99,90
--------------------	------------------------	-----------



CNPJ RAZÃO SOCIAL DO FORNECEDOR VALOR DA PROPOSTA FINAL

Marca: Gênesis
 Fabricante: Gênesis
 Modelo: Uniforme
 Descrição: COLETE em tecido BRIM. Vestimenta tipo colete em brim, na cor azul marinho (conforme palheta de cores da marca da prefeitura) e cor verde limão com fecho de zíper (na mesma cor, de 9 mm de plástico injetado), gola em V, aba elástica na altura da cintura na parte de trás. Com 4 bolsos: dois superiores e dois inferiores (altura do peito) com portinholas e fechamento com velcro, e dois inferiores tipo faca (altura da cintura)

Estado: RJ Cidade: Rio de Janeiro Endereço: R GERALDO MARTINS OURIVIO, 170 Nome de Contato: Vania Telefone: (21) 3154-2401 Email: genesisrjcontato@gmail.com

03.851.189/0001-14 HABIB DECORACOES DE ITAJUBA LTDA R\$ 100,00

Marca: Santanense
 Fabricante: Habib Decorações
 Modelo: COLETE em tecido BRIM
 Descrição: COLETE em tecido BRIM. Vestimenta tipo colete em brim, na cor azul marinho (conforme palheta de cores da marca da prefeitura) e cor verde limão com fecho de zíper (na mesma cor, de 9 mm de plástico injetado), gola em V, aba elástica na altura da cintura na parte de trás. Com 4 bolsos: dois superiores e dois inferiores (altura do peito) com portinholas e fechamento com velcro, e dois inferiores tipo faca (altura da cintura); com aplicações em alto relevo do tipo emborrachado, conforme anexo II. CONFORME DESCRITO NO TERMO DE REFERÊNCIA

Estado: MG Cidade: Itajubá Endereço: R DOUTOR AMERICO DE OLIVEIRA, 167 Telefone: (35) 3622-4866 Email: contabilex@contabilex.net

00.177.445/0001-41 FARP INDUSTRIA DE ROUPAS LTDA R\$ 105,37

Marca: FARP
 Fabricante: FARP
 Modelo: COLETE
 Descrição: Colete Identificação Material: Tecido, Tipo Tecido: Brim, Quantidade Bolsos: 4 (2 Superiores Frontais E 2 Inferiores Laterais). Cor: Verde, Tamanho: Sob Medida, Características Adicionais: Conforme Modelo Do Órgão

Estado: GO Cidade: Itumbiara Endereço: AV WASHINGTON LUIZ, 145 Nome de Contato: DAIANA Telefone: (64) 3432-8400 Email: sup.vendas@farp.com.br

Preço (Compras Governamentais) 3: Média Saneada das Propostas Finais (TCU) R\$ 89,97

Inc. I Art. 5º da IN 65 de 07 de Julho de 2021

Órgão: SUPERINTENDENCIA DO DESENV. DO NORDESTE
 SUPERINTENDENCIA DO DESENVOL. DO NORDESTE Data: 01/09/2022 00:00
 Modalidade: Dispensa de Licitação
 Objeto: Aquisição de 12 (doze) coletes de identificação personalizados. SRP: NÃO
 Descrição: COLETE IDENTIFICAÇÃO - COLETE IDENTIFICAÇÃO, MATERIAL TECIDO, TIPO TECIDO BRIM, QUANTIDADE BOLSOS 4(2 SUPERIORES FRONTAIS E 2 INFERIORES LATERAIS), CARACTERÍSTICAS ADICIONAIS CONFORME MODELO DO ÓRGÃO, COR VERDE, TAMANHO SOB MEDIDA Identificação: Dispensa de Licitação N° 24/2022 / UASG: 533014
 Lote/Item: 1/1
 Ata: N/A
 CatMat: 482286 - COLETE IDENTIFICAÇÃO, MATERIAL:TECIDO, TIPO TECIDO:BRIM, QUANTIDADE BOLSOS:4 (2 SUPERIORES FRONTAIS E 2 INFERIORES LATERAIS), CARACTERÍSTICAS ADICIONAIS:CONFORME MODELO DO ÓRGÃO, COR:VERDE, TAMANHO:SOB MEDIDA Fonte: www.comprasgovernamentais.gov.br
 Quantidade: 12
 Unidade: Unidade
 UF: PE

CNPJ RAZÃO SOCIAL DO FORNECEDOR VALOR DA PROPOSTA FINAL

38.045.206/0001-00 GISELLE EUGENIA DA COSTA FIGUEIREDO DE QUEIROZ 01376700603 R\$ 89,97

* VENCEDOR *

Marca: Marthan
 Fabricante: Fabricante não informado
 Descrição: COLETE IDENTIFICAÇÃO, MATERIAL TECIDO, TIPO TECIDO BRIM, QUANTIDADE BOLSOS 4(2 SUPERIORES FRONTAIS E 2 INFERIORES LATERAIS), CARACTERÍSTICAS ADICIONAIS CONFORME MODELO DO ÓRGÃO, COR VERDE, TAMANHO SOB MEDIDA

Estado: MG Cidade: Belo Horizonte Endereço: R VEREDINHA, 141 Telefone: (31) 9183-1119 Email: giselleangell@hotmail.com

Preço (Compras Governamentais) 4: Média Saneada das Propostas Finais (TCU) R\$ 111,63

Inc. I Art. 5º da IN 65 de 07 de Julho de 2021





Órgão: PREFEITURA MUNICIPAL DE SANTO ANTONIO DO SUDOESTE

Data: 31/08/2022 09:00

Objeto: Aquisição de Equipamentos de Proteção Individual (EPIs) para todos os trabalhadores de saúde lotados na Secretaria Municipal de Saúde.

Modalidade: Pregão Eletrônico

SRP: NÃO

Descrição: Colete identificação - Colete Identificação Material: Tecido, Tipo Tecido: Brim, Quantidade Bolsos: 4 (2 Superiores Frontais E 2 Inferiores Laterais), Características Adicionais: Conforme Modelo Do Órgão, Cor: Verde, Tamanho: Sob Medida

Identificação: NºPregão:632022 / UASG:987857

Lote/Item: /12

Ata: Link Ata

Fonte: www.comprasgovernamentais.gov.br

CatMat: 482286 - COLETE IDENTIFICAÇÃO, MATERIAL:TECIDO, TIPO TECIDO:BRIM, QUANTIDADE BOLSOS:4 (2 SUPERIORES FRONTAIS E 2 INFERIORES LATERAIS), CARACTERÍSTICAS ADICIONAIS:CONFORME MODELO DO ÓRGÃO, COR:VERDE, TAMANHO:SOB MEDIDA

Quantidade: 10

Unidade: Unidade

UF: PR

CNPJ RAZÃO SOCIAL DO FORNECEDOR VALOR DA PROPOSTA FINAL

04.584.756/0001-86 FACCINA DALTORA EQUIP. SEGURANCA LTDA R\$ 109,90

* VENCEDOR *

Marca: MARCA PRÓPRIA
Fabricante: MARCA PRÓPRIA
Modelo: SEM MANGA

Descrição: COLETE sem gola e sem manga, confeccionado em tecido brim leve, com fechamento frontal em zíper na mesma cor do tecido, com dois bolsos frontais com lapela e prega na parte inferior frontal e um bolso na parte superior frontal, bordado na parte frontal e costal conforme modelo fornecido pela secretaria de saúde. Bordado com no mínimo 6 cores.??

Estado: SC Cidade: Lages Endereço: R RUA HUMBERTO DE CAMPOS, 836 Nome de Contato: NILCÉIA Telefone: (49) 3224-1631 Email: licitacoes.faccina@hotmail.com

07.045.994/0001-01 ROSILENE TONATTO SPAZZINI R\$ 110,00

Marca: PROTY
Fabricante: PROTY
Modelo: UNI

Descrição: COLETE sem gola e sem manga, confeccionado em tecido brim leve, com fechamento frontal em zíper na mesma cor do tecido, com dois bolsos frontais com lapela e prega na parte inferior frontal e um bolso na parte superior frontal, bordado na parte frontal e costal conforme modelo fornecido pela secretaria de saúde. Bordado com no mínimo 6 cores.??

Estado: RS Cidade: Erechim Endereço: R FREDERICO OZANAN, 83 Telefone: (54) 3520-3410 Email: morlass@morlass.com.br

30.546.510/0001-20 PAULO ROBERTO MACEDO DE MATTOS CONFECÇÕES EIRELI R\$ 115,00

Marca: VV
Fabricante: VV
Modelo: CONFORME EDITAL

Descrição: Colete sem gola, sem manga, tecido brim leve, com fechamento frontal em zíper, bordado com no mínimo 6 cores.

Estado: SP Cidade: Ribeirão Preto Endereço: RUA FREI CANECA, 655 Telefone: (16) 3979-1919 Email: paulo@viceversasp.com.br

03.851.189/0001-14 HABIB DECORAÇÕES DE ITAJUBA LTDA R\$ 130,00

Marca: Santanense
Fabricante: Habib Decorações
Modelo: COLETE sem gola e sem manga

Descrição: COLETE IDENTIFICAÇÃO, MATERIAL TECIDO, TIPO TECIDO BRIM, QUANTIDADE BOLSOS 4 (2 SUPERIORES FRONTAIS E 2 INFERIORES LATERAIS), CARACTERÍSTICAS ADICIONAIS CONFORME MODELO DO ÓRGÃO, COR VERDE, TAMANHO SOB MEDIDA

Estado: MG Cidade: Itajubá Endereço: R DOUTOR AMERICO DE OLIVEIRA, 167 Telefone: (35) 3622-4866 Email: contabilex@contabilex.net

Preço (Compras Governamentais) 5: Média Saneada das Propostas Finais (TCU) R\$ 143,47

Inc. I Art. 5º da IN 65 de 07 de Julho de 2021

Órgão: FUNDO MUNICIPAL DE SAUDE DE JAPERI

Data: 23/08/2022 10:00

Objeto: O objeto da presente licitação é a escolha da proposta mais vantajosa para a o OBJETO: CONTRATAÇÃO DE EMPRESA ESPECIALIZADA PARA FORNECIMENTO DE UNIFORMES E ACESSÓRIOS ÀS EQUIPES DE AGENTES COMUNITÁRIOS, COMBATE A ENDEMIAS E PROFISSIONAIS DO SAMU CONFORME SOLICITAÇÃO DA INICIAL E DO TERMO DE REFERÊNCIA ANEXO.,

Modalidade: Pregão Eletrônico

SRP: NÃO

Identificação: NºPregão:42022 / UASG:928417

Lote/Item: /11

Ata: Link Ata

Adjudicação: 01/09/2022 15:15

Fonte: www.comprasgovernamentais.gov.br



Descrição: Colete identificação - Colete Identificação Material: Tecido , Tipo Tecido: Brim , Quantidade: 185
 Quantidade Bolsos: 4 (2 Superiores Frontais E 2 Inferiores Laterais) ,
 Características Adicionais: Conforme Modelo Do Órgão , Cor: Verde , Tamanho:
 Sob Medida
 Unidade: Unidade
 UF: RJ

CatMat: 482286 - COLETE IDENTIFICAÇÃO; MATERIAL:TECIDO, TIPO TECIDO:BRIM,
 QUANTIDADE BOLSOS:4 (2 SUPERIORES FRONTAIS E 2 INFERIORES LATERAIS),
 CARACTERÍSTICAS ADICIONAIS:CONFORME MODELO DO ÓRGÃO, COR:VERDE,
 TAMANHO:SOB MEDIDA



CNPJ	RAZÃO SOCIAL DO FORNECEDOR	VALOR DA PROPOSTA FINAL
39.528.472/0001-57 * VENCEDOR *	COMERCIAL MONTANNA LTDA Marca: innovare Fabricante: innovare Modelo: conf edital Descrição: Colete em brim- Unissex - Sem mangas- Fechamento frontal com zíper- Na cor verde Estado: SP Cidade: São Paulo Endereço: R BOM JESUS DO MONTE, 62 Telefone: (11) 5107-2405 Email: agilityassessoriaempresarial@gmail.com	R\$ 60,00
19.932.323/0001-41	SHERIDAN RIO COMERCIO E SERVICOS EIRELI Marca: MEGABOR Fabricante: MEGABOR Modelo: UNIDADE Descrição: Colete em brim- Unissex - Sem mangas- Fechamento frontal com zíper- Na cor verde Estado: RJ Cidade: São João de Meriti Endereço: RUA JULIO DE CASTILHOS, S/N Telefone: (21) 3755-1891 Email: sheridanrio@yahoo.com.br	R\$ 66,56
11.506.338/0001-36	DUOLIMP COMERCIO LTDA Marca: SO CAMISAS Fabricante: SO CAMISAS Modelo: COLETE Descrição: Colete em brim - Unissex - Sem mangas - Fechamento frontal com zíper - Na cor verde Estado: RJ Cidade: Rio de Janeiro Endereço: R AURELIO VALPORTO, 00231 Nome de Contato: ANA PAULA Telefone: (21) 3148-0214 Email: licitacao@duolimp.com	R\$ 105,00
08.836.146/0001-83	LUZA SERVICOS E COMERCIO EIRELI Marca: LUZA Fabricante: LUZA Modelo: 2022 Descrição: COLETE Estado: RJ Cidade: Casimiro de Abreu Endereço: R ERMÍNIO MOTTA PINTO, S/N Nome de Contato: Vitor Telefone: (22) 2778-1979 Email: luzaconfeccao@gmail.com	R\$ 122,91
05.162.027/0001-02	C.F. DE LIRA GOMES LTDA Marca: DIDANNA Fabricante: DIDANNA Modelo: UNIFORME Descrição: Colete em brim- Unissex - Sem mangas- Fechamento frontal com zíper- Na cor verde Estado: RJ Cidade: Nilópolis Endereço: R CORONEL FRANCA LEITE, 2687 Telefone: (21) 3860-4154 Email: didannaconfeccoes@gmail.com	R\$ 122,91
29.114.237/0001-85	MALU INDUSTRIA E COMERCIO DE EPI'S E PRODUTOS HOSPITALARES EIRELI Marca: MALU Fabricante: MALU Modelo: COLETE BRIM COM ESTAMPAS Descrição: Colete em brim- Unissex - Sem mangas- Fechamento frontal com zíper- Na cor verde Estado: SC Cidade: Chapecó Endereço: R PEQUIM, 1121 Telefone: (49) 9138-0182 Email: maluindustria@gmail.com	R\$ 150,00
06.299.991/0001-31	EDUARDO MACHADO BALDI EIRELI Marca: PROPRIA Fabricante: PROPRIA Modelo: PROPRIA Descrição: COLETE IDENTIFICAÇÃO, MATERIAL TECIDO, TIPO TECIDO BRIM, QUANTIDADE BOLSOS 4 (2 SUPERIORES FRONTAIS E 2 INFERIORES LATERAIS), CARACTERÍSTICAS ADICIONAIS CONFORME MODELO DO ÓRGÃO, COR VERDE, TAMANHO SOB MEDIDA Estado: ES Cidade: Vila Velha Endereço: R DEZENOVE, 17 Telefone: (27) 3339-5157 Email: processo@embracon-es.com.br	R\$ 160,00



CNPJ	RAZÃO SOCIAL DO FORNECEDOR	VALOR DA PROPOSTA FINAL
03.851.189/0001-14	HABIB DECORACOES DE ITAJUBA LTDA	R\$ 200,00
Marca: Santanense Fabricante: Habib Decorações Modelo: Colete em brim Descrição: COLETE IDENTIFICAÇÃO, MATERIAL TECIDO, TIPO TECIDO BRIM, QUANTIDADE BOLSOS 4 (2 SUPERIORES FRONTAIS E 2 INFERIORES LATERAIS), CARACTERÍSTICAS ADICIONAIS CONFORME MODELO DO ÓRGÃO, COR VERDE, TAMANHO SOB MEDIDA		
Estado: MG	Cidade: Itajuba Endereço: R DOUTOR AMERICO DE OLIVEIRA, 167	Telefone: (35) 3622-4866 Email: contabilex@contabilex.net



36.782.020/0001-09	NEX TEXTIL ROUPAS E ACESSORIOS LTDA	R\$ 300,00
Marca: NEXTEXTIL Fabricante: NEXTEXTIL Modelo: TRADICIONAL Descrição: Colete em brim- Unissex - Sem mangas Fechamento frontal com zíper- Na cor verde		
Estado: MG	Cidade: Coronel Fabriciano Endereço: R MARIA DELFINA BENEVIDES, 14	Telefone: (31) 9148-5543 Email: nextextil2020@gmail.com

Preço (Compras Governamentais) 6: Média Saneada das Propostas Finais (TCU)

R\$ 239,47

Inc. I Art. 5º da IN 65 de 07 de Julho de 2021

Órgão: MINISTÉRIO DO DESENVOLVIMENTO, INDÚSTRIA E COMÉRCIO EXTERIOR Superintendência da Zona Franca de Manaus	Data: 14/07/2022 10:00
Objeto: Aquisição de material de consumo e de expediente destinados ao ressuprimento da Seção de Almoxarifado - SEALM e a identificação, proteção e auxílio dos servidores na execução dos serviços inerentes às atividades específicas de fiscalização e acompanhamento de projetos..	Modalidade: Pregão Eletrônico
Descrição: Colete identificação - Colete Identificação Material: Tecido, Tipo Tecido: Brim, Quantidade Bolsos: 4 (2 Superiores Frontais e 2 Inferiores Laterais), Cor: Verde, Tamanho: Sob Medida, Características Adicionais: Conforme Modelo Do Órgão	SRP: SIM
CatMat: 482286 - COLETE IDENTIFICAÇÃO, MATERIAL:TECIDO, TIPO TECIDO:BRIM, QUANTIDADE BOLSOS 4 (2 SUPERIORES FRONTAIS E 2 INFERIORES LATERAIS), CARACTERÍSTICAS ADICIONAIS:CONFORME MODELO DO ÓRGÃO, COR VERDE, TAMANHO:SOB MEDIDA	Identificação: N°Pregão:82022 / UASG:193028
	Lote/Item: /35
	Ata: Link Ata
	Fonte: www.comprasgovernamentais.gov.br
	Quantidade: 8
	Unidade: Unidade
	UF: AM

CNPJ	RAZÃO SOCIAL DO FORNECEDOR	VALOR DA PROPOSTA FINAL
40.015.985/0001-43	RAYOR VINICIUS SALES DE JESUS 10221404422	R\$ 239,00
* VENCEDOR *		
Marca: RS Fabricante: RS SOLUÇÕES INTEGRADAS Modelo: COLETE Descrição: Identificação Material: Tecido, Tipo Tecido: Brim, Quantidade Bolsos: 4 (2 Superiores Frontais e 2 Inferiores Laterais), Cor: Verde, Tamanho: P, Características Adicionais: Conforme Modelo do Órgão, Modelo no anexo III.		
Estado: SE	Cidade: Tobias Barreto Endereço: RUA RUA JOAO MENEZES DE OLIVEIRA, 34	Telefone: (82) 8144-2575 Email: rssolucoes6@gmail.com

29.243.221/0001-72	ANDRIA MAKLOUF SIQUEIRA	R\$ 239,00
Marca: Colete identificação Fabricante: ac comercio Modelo: Colete identificação Descrição: Colete Identificação Material: Tecido, Tipo Tecido: Brim, Quantidade Bolsos: 4 (2 Superiores Frontais e 2 Inferiores Laterais), Cor: Verde, Tamanho: G, Características Adicionais: Conforme Modelo do Órgão, Modelo no anexo III.		
Estado: AM	Cidade: Manaus Endereço: RUA FRANCISCO MOREIRA, 202	Telefone: (92) 9305-9025 Email: accomercio2018@gmail.com

64.377.518/0001-21	MARCA D'AGUA LTDA	R\$ 239,93
Marca: TP Fabricante: PRÓPRIO Modelo: CID001 Descrição: Colete Identificação Material: Tecido, Tipo Tecido: Brim, Quantidade Bolsos: 4 (2 Superiores Frontais e 2 Inferiores Laterais), Cor: Verde, Tamanho: G, Características Adicionais: Conforme Modelo Do Órgão		
Estado: MG	Cidade: Ribeirão das Neves Endereço: RUA QUATRO, 35	Telefone: (31) 3273-9779 / (31) 3496-7379 / (31) 3496-7379



CNPJ

RAZÃO SOCIAL DO FORNECEDOR

VALOR DA PROPOSTA FINAL

43.159.925/0001-37 B L DA SILVA OLIVEIRA EIRELI

R\$ 239,93

Marca: Rzo

Fabricante: Rzo

Modelo: Rzo

Descrição: COLETE IDENTIFICAÇÃO, MATERIAL TECIDO, TIPO TECIDO BRIM, QUANTIDADE BOLSOS 4 (2 SUPERIORES FRONTAIS E 2 INFERIORES LATERAIS), CARACTERÍSTICAS ADICIONAIS CONFORME MODELO DO ÓRGÃO, COR VERDE, TAMANHO SOB MEDIDA

Estado:

Cidade:

Endereço:

Telefone:

Email

AM

Manaus

R DAS JANDAIAS, 278

(92) 9413-5014

biamalibuu@gmail.com



Relatório gerado no dia 12/01/2023 09:07:26 (IP: 206.42.50.25)

Código Validação: DLmfL2O8Pwh5qQPSfZkNMqOV%2faW3SHnTIFsBp1uoqHU8nPtm6WA%3d%3d

<http://www.bancodeprecos.com.br/CertificadoAutenticidade?token=DLmfL2O8Pwh5qQPSfZkNMqOV%252faW3SHnTIFsBp1uoqHU8nPtm6WA%253d%253d>



Preço estimado dos itens calculado pela fórmula Média Aritmética dos preços obtidos:

Item 1 - COLETE DE IDENTIFICAÇÃO MATERIAL TECIDO; Tipo Tecido: Brim; Quantidade Bolsos: 4 Cor: Verde; Tamanho: PP CATMAT 482286 EPI

- 5 preços do portal Compras Governamentais praticados pela Administração Pública de licitações homologadas/adjudicadas entre os dias 23/08/2022 e 29/09/2022, calculados pela fórmula Média Saneada das Propostas Finais (TCU).

Item 2 - COLETE DE IDENTIFICAÇÃO MATERIAL TECIDO; Tipo Tecido: Brim; Quantidade Bolsos: 4 Cor: Verde; Tamanho: P CATMAT 482286 EPI

- 5 preços do portal Compras Governamentais praticados pela Administração Pública de licitações homologadas/adjudicadas entre os dias 23/08/2022 e 29/09/2022, calculados pela fórmula Média Saneada das Propostas Finais (TCU).

Item 3 - COLETE DE IDENTIFICAÇÃO MATERIAL TECIDO; Tipo Tecido: Brim; Quantidade Bolsos: 4 Cor: Verde; Tamanho: M CATMAT 482286 EPI

- 5 preços do portal Compras Governamentais praticados pela Administração Pública de licitações homologadas/adjudicadas entre os dias 23/08/2022 e 29/09/2022, calculados pela fórmula Média Saneada das Propostas Finais (TCU).

Item 4 - COLETE DE IDENTIFICAÇÃO MATERIAL TECIDO; Tipo Tecido: Brim; Quantidade Bolsos: 4 Cor: Verde; Tamanho: G CATMAT 482286 EPI

- 6 preços do portal Compras Governamentais praticados pela Administração Pública de licitações homologadas/adjudicadas entre os dias 14/07/2022 e 29/09/2022, calculados pela fórmula Média Saneada das Propostas Finais (TCU).

Item 5 - COLETE DE IDENTIFICAÇÃO MATERIAL TECIDO; Tipo Tecido: Brim; Quantidade Bolsos: 4 Cor: Verde; Tamanho: GG CATMAT 482286

- 6 preços do portal Compras Governamentais praticados pela Administração Pública de licitações homologadas/adjudicadas entre os dias 01/07/2022 e 29/09/2022, calculados pela fórmula Média Saneada das Propostas Finais (TCU).

Item 6 - COLETE DE IDENTIFICAÇÃO MATERIAL TECIDO; Tipo Tecido: Brim; Quantidade Bolsos: 4 Cor: Verde; Tamanho: XG CATMAT 482286

- 6 preços do portal Compras Governamentais praticados pela Administração Pública de licitações homologadas/adjudicadas entre os dias 14/07/2022 e 29/09/2022, calculados pela fórmula Média Saneada das Propostas Finais (TCU).

Item 7 - COLETE DE IDENTIFICAÇÃO MATERIAL TECIDO; Tipo Tecido: Brim; Quantidade Bolsos: 4 Cor: Verde; Tamanho: XG CATMAT 482286

- 6 preços do portal Compras Governamentais praticados pela Administração Pública de licitações homologadas/adjudicadas entre os dias 14/07/2022 e 29/09/2022, calculados pela fórmula Média Saneada das Propostas Finais (TCU).

Item 8 - Colete Identificação Material: Tecido; Tipo Tecido: Brim; Quantidade Bolsos: 4 Cor: Verde; Tamanho: M CATMAT 482286

- 5 preços do portal Compras Governamentais praticados pela Administração Pública de licitações homologadas/adjudicadas entre os dias 23/08/2022 e 29/09/2022, calculados pela fórmula Média Saneada das Propostas Finais (TCU).

Item 9 - Colete Identificação Material: Tecido; Tipo Tecido: Brim; Quantidade Bolsos: 4 Cor: Verde; Tamanho: G CATMAT 482286

- 6 preços do portal Compras Governamentais praticados pela Administração Pública de licitações homologadas/adjudicadas entre os dias 14/07/2022 e 29/09/2022, calculados pela fórmula Média Saneada das Propostas Finais (TCU).

Item 10 - Colete Identificação Material: Tecido; Tipo Tecido: Brim; Quantidade Bolsos: 4 Cor: Verde; Tamanho: GG CATMAT 482286

- 6 preços do portal Compras Governamentais praticados pela Administração Pública de licitações homologadas/adjudicadas entre os dias 14/07/2022 e 29/09/2022, calculados pela fórmula Média Saneada das Propostas Finais (TCU).



 DESCRITIVO DE FÓRMULAS UTILIZADAS

Média Saneada das Propostas Finais (TCU)

- A "média saneada" consiste em realizar uma avaliação crítica dos preços obtidos na pesquisa, a fim de descartar valores que apresentem grandes variações em relação aos demais.

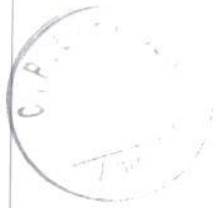

ATENÇÃO - O Banco de Preços é uma solução tecnológica que atende aos parâmetros de pesquisa dispostos em Leis vigentes, Instruções Normativas, Acórdãos, Regulamentos, Decretos e Portarias. Sendo assim, por reunir diversas fontes governamentais, complementares e sites de domínio amplo, o sistema não é considerado uma fonte e, sim, um meio para que as pesquisas sejam realizadas de forma segura, ágil e eficaz.

Fontes utilizadas nesta cotação:

1 - ComprasNet
www.comprasgovernamentais.gov.br

Data: 11/08/2022 14:12:19

[Acessar a fonte aqui](#)





Relatório de Cotação: LOTE 5- CAMISETA AZUL COM PROTEÇÃO UV FATOR 100

Pesquisa realizada entre 06/01/2023 09:08:34 e 06/01/2023 11:07:47

Relatório gerado no dia 12/01/2023 09:09:07 (IP: 206.42.50.25)

Em conformidade com a Instrução Normativa Nº 65 de 07 de Julho de 2021.

Método Matemático Aplicado: Média Aritmética dos preços obtidos - Preço calculado com base na média aritmética de todos os preços selecionados pelo usuário para aquele determinado Item.

Conforme Instrução Normativa Nº 65 de 07 de Julho de 2021, no Artigo 3º, "A pesquisa de preços será materializada em documento que conterá: INC V-Método matemático aplicado para a definição do valor estimado."

Item 1: CAMISETA - camisa careca sem sublimação manga longa - malha COR AZUL Tamanho: PP. CATMAT 3948

PREÇOS / PROPOSTAS	QUANTIDADE	PREÇO ESTIMADO	PERCENTUAL	PREÇO ESTIMADO CALCULADO	TOTAL	
5 / 19	1	R\$ 59,03 (un)	-	R\$ 59,03	R\$ 59,03	
Preço Compras Governamentais	Órgão Público			Identificação	Data Licitação	Preço
1	PREFEITURA MUNICIPAL DE DIAMANTE DOESTE			NºPregão:432022 UASG:989915	14/06/2022	R\$ 63,41
Valor Unitário						R\$ 63,41
Preço Público	Órgão Público			Identificação	Data Licitação	Preço
1	SERVICO AUTONOMO DE AGUA E ESGOTO DE AÇAILÂNDIA - SAAE/MA			45159	15/07/2022	R\$ 49,50
2	MUNICÍPIO DE CABO FRIO/RJ			43921	24/06/2022	R\$ 61,66
3	MUNICÍPIO DE COMODORO/MT			42117	24/05/2022	R\$ 64,50
4	MUNICÍPIO DE SERINGUEIRAS/RO			35373	31/01/2022	R\$ 56,10
Valor Unitário						R\$ 57,94
		Mediana dos Preços Obtidos: R\$ 61,66		Média dos Preços Obtidos: R\$ 59,03		

Item 2: CAMISETA - camisa careca sem sublimação manga longa COR AZUL Tamanho: P. CATMAT 3948

PREÇOS / PROPOSTAS	QUANTIDADE	PREÇO ESTIMADO	PERCENTUAL	PREÇO ESTIMADO CALCULADO	TOTAL	
5 / 19	28	R\$ 59,03 (un)	-	R\$ 59,03	R\$ 1.652,84	
Preço Compras Governamentais	Órgão Público			Identificação	Data Licitação	Preço
1	PREFEITURA MUNICIPAL DE DIAMANTE DOESTE			NºPregão:432022 UASG:989915	14/06/2022	R\$ 63,41
Valor Unitário						R\$ 63,41



Preço Público	Órgão Público	Identificação	Data Licitação	Preço
1	SERVICO AUTONOMO DE AGUA E ESGOTO DE AÇAILÂNDIA - SAAE/MA	45159	15/07/2022	R\$ 49,50
2	MUNICÍPIO DE CABO FRIO/RJ	43921	24/06/2022	R\$ 61,66
3	MUNICÍPIO DE COMODORO/MT	42117	24/05/2022	R\$ 64,50
4	MUNICÍPIO DE SERINGUEIRAS/RO	35373	31/01/2022	R\$ 56,10
Valor Unitário				R\$ 57,94



Mediana dos Preços Obtidos: R\$ 61,66

Média dos Preços Obtidos: R\$ 59,03

Item 3: CAMISETA - camisa careca sem sublimação manga longa COR AZUL- Tamanho: M -CATMAT 3948

PREÇOS / PROPOSTAS	QUANTIDADE	PREÇO ESTIMADO	PERCENTUAL	PREÇO ESTIMADO CALCULADO	TOTAL
5 / 19	191	R\$ 63,88 (un)	-	R\$ 63,88	R\$ 12.201,08

Preço Compras Governamentais	Órgão Público	Identificação	Data Licitação	Preço
1	PREFEITURA MUNICIPAL DE DIAMANTE DOESTE	NºPregão:432022 UASG:989915	14/06/2022	R\$ 63,41
Valor Unitário				R\$ 63,41

Preço Público	Órgão Público	Identificação	Data Licitação	Preço
1	MUNICÍPIO DE CABO FRIO/RJ	43921	24/06/2022	R\$ 61,66
2	MUNICÍPIO DE ALTO PARAÍSO/RO	41587	25/05/2022	R\$ 68,34
3	MUNICÍPIO DE TAGUAI	00010622	18/03/2022	R\$ 69,90
4	MUNICÍPIO DE SERINGUEIRAS/RO	35373	31/01/2022	R\$ 56,10
Valor Unitário				R\$ 64,00

Mediana dos Preços Obtidos: R\$ 63,41

Média dos Preços Obtidos: R\$ 63,88

Item 4: CAMISETA - camisa careca sem sublimação manga longa COR AZUL Tamanho: G CATMAT 3948

PREÇOS / PROPOSTAS	QUANTIDADE	PREÇO ESTIMADO	PERCENTUAL	PREÇO ESTIMADO CALCULADO	TOTAL
5 / 19	127	R\$ 63,88 (un)	-	R\$ 63,88	R\$ 8.112,76

Preço Compras Governamentais	Órgão Público	Identificação	Data Licitação	Preço
1	PREFEITURA MUNICIPAL DE DIAMANTE DOESTE	NºPregão:432022 UASG:989915	14/06/2022	R\$ 63,41
Valor Unitário				R\$ 63,41

Preço Público	Órgão Público	Identificação	Data Licitação	Preço
1	MUNICÍPIO DE CABO FRIO/RJ	43921	24/06/2022	R\$ 61,66
2	MUNICÍPIO DE ALTO PARAÍSO/RO	41587	25/05/2022	R\$ 68,34
3	MUNICÍPIO DE TAGUAI	00010622	18/03/2022	R\$ 69,90
4	MUNICÍPIO DE SERINGUEIRAS/RO	35373	31/01/2022	R\$ 56,10
Valor Unitário				R\$ 64,00

Mediana dos Preços Obtidos: R\$ 63,41

Média dos Preços Obtidos: R\$ 63,88





Item 5: CAMISETA - camisa careca sem sublimação manga longa COR AZUL-Tamanho: GG CATMAT 3948

PREÇOS / PROPOSTAS	QUANTIDADE	PREÇO ESTIMADO	PERCENTUAL	PREÇO ESTIMADO CALCULADO	TOTAL
4 / 13	54	R\$ 77,27 (un)	-	R\$ 77,27	R\$ 4.172,58

Preço Compras Governamentais	Órgão Público	Identificação	Data Licitação	Preço
1	GOVERNO DO ESTADO DO CEARÁ	NºPregão:19882021 UASG:943001	15/02/2022	R\$ 105,33

Valor Unitário R\$ 105,33

Preço Público	Órgão Público	Identificação	Data Licitação	Preço
1	MUNICÍPIO DE ALTO PARAÍSO/RO	41587	25/05/2022	R\$ 68,34
2	MUNICÍPIO DE COMODORO/MT	42117	24/05/2022	R\$ 65,50
3	MUNICÍPIO DE TAGUAI	00010622	18/03/2022	R\$ 69,90

Valor Unitário R\$ 67,91

Mediana dos Preços Obtidos: R\$ 69,12 Média dos Preços Obtidos: R\$ 77,27

Item 6: CAMISETA - camisa careca sem sublimação manga longa COR AZUL-Tamanho: XG CATMAT 3948

PREÇOS / PROPOSTAS	QUANTIDADE	PREÇO ESTIMADO	PERCENTUAL	PREÇO ESTIMADO CALCULADO	TOTAL
4 / 13	10	R\$ 77,27 (un)	-	R\$ 77,27	R\$ 772,70

Preço Compras Governamentais	Órgão Público	Identificação	Data Licitação	Preço
1	GOVERNO DO ESTADO DO CEARÁ	NºPregão:19882021 UASG:943001	15/02/2022	R\$ 105,33

Valor Unitário R\$ 105,33

Preço Público	Órgão Público	Identificação	Data Licitação	Preço
1	MUNICÍPIO DE ALTO PARAÍSO/RO	41587	25/05/2022	R\$ 68,34
2	MUNICÍPIO DE COMODORO/MT	42117	24/05/2022	R\$ 65,50
3	MUNICÍPIO DE TAGUAI	00010622	18/03/2022	R\$ 69,90

Valor Unitário R\$ 67,91

Mediana dos Preços Obtidos: R\$ 69,12 Média dos Preços Obtidos: R\$ 77,27

Valor Global: R\$ 26.970,99

Valor do item em relação ao total

- 1) CAMISETA -...
- 2) CAMISETA -...
- 3) CAMISETA -...
- 4) CAMISETA -...
- 5) CAMISETA -...
- 6) CAMISETA -...

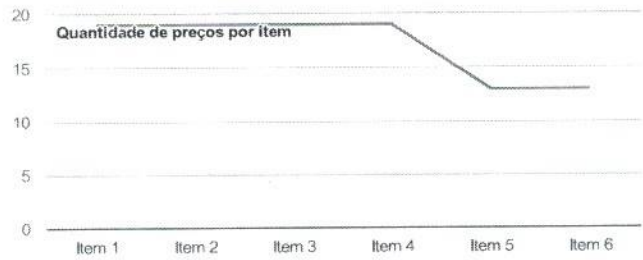
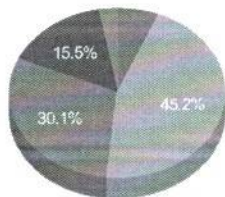



Detalhamento dos Itens

Item 1: CAMISETA - camisa careca sem sublimação manga longa - malha COR AZUL Tamanho: PP. CATMAT 3948

Preço Estimado: R\$ 59,03 (un)

Percentual: -

Preço Estimado Calculado: R\$ 59,03

Média dos Preços Obtidos: R\$ 59,03

Quantidade	Descrição	Observação
1 Unidade	CAMISETA - camisa careca sem sublimação manga longa - malha dry fit - Camiseta Básica Dry Poliamida Amni 6.6 com proteção UV fator 100. COR AZUL Tamanho: PP. CATMAT 3948	

Preço (Compras Governamentais) 1: Média Saneada das Propostas Finais (TCU)

R\$ 63,41

Inc. 1 Art. 5º da IN 65 de 07 de Julho de 2021

Órgão: PREFEITURA MUNICIPAL DE DIAMANTE DOESTE

Data: 14/05/2022 09:00

Objeto: Estes insumos fazem-se necessários para realização de atendimentos de rotinas, bem como visam oferecer uma melhor assistência aos pacientes assistidos nestes estabelecimentos de saúde..

Modalidade: Pregão Eletrônico

SRP: NÃO

Descrição: Confecção - bordado - aviamento de roupa / fardamento / camiseta - CAMISA DE MANGA LONGA COM PROTEÇÃO UV (ACS/ACE) Confeccionada em tecido que oferece gerenciamento da umidade, leveza, conforto, maciez, durabilidade e resistência. Camisa de manga longa com ventilação nas costas e braços; - Antimicrobiano; - Material: 90% Poliamida e 10% Elastano- Proteção UV: Adequada para exposição ao Sol (Fontes naturais de emissão UV)- FPU: FPU 50+ (Excelente Proteção)- Secagem: Secagem Rápida- Tecnologia: Tecnologia Dry (Fácil dispersão de suor)- bordado brasão municipal (peito lado esquerdo) medida aprox.: 8x8cm (LxA);- bordado logo do SUS (manga direita) medida aprox.: 8x8cm (LxA);- bordado logo VigiaSus (manga esquerda) medida aprox.: 8cmx8cm (LxA);- bordado nas costas, a identificação: Agente Comunitário de SaúdeDiamante D'Oeste Possui ajuste interno que proporciona o uso das mangas mais curtas. - Tamanhos PP, P, M, G, GG, XG, XGG, (tamanho especial - sob medida) a definir no momento da compra.- Cor a ser definida no momento da compra.- Modelos feminino e masculinoarte CORELDRAW desenvolvida pela contratada e devidamente aprovada pela secretaria interessada. Obs: valor da arte e seu desenvolvimento incluso no preço proposto.

Identificação: NºPregão:432022 / UASG:989915

Lote/Item: /5

Ata: [Link Ata](#)

Fonte: www.comprasgovernamentais.gov.br

Quantidade: 24

Unidade: UNIDADE

UF: PR

CatSer: 10030 - CONFECÇÃO - BORDADO- AVIAMENTO DE ROUPA / FARDAMENTO / CAMISETA

CNPJ RAZÃO SOCIAL DO FORNECEDOR VALOR DA PROPOSTA FINAL

30.978.041/0001-18 E. P. FABICHACKI SAGGIN - UNIFORMES

R\$ 54,17

* VENCEDOR *

Marca: Marca não informada

Fabricante: Fabricante não informado

Descrição: CAMISA DE MANGA LONGA COM PROTEÇÃO UV (ACS/ACE) Confeccionada em tecido que oferece gerenciamento da umidade, leveza, conforto, maciez, durabilidade e resistência. Camisa de manga longa com ventilação nas costas e braços; - Antimicrobiano; - Material: 90% Poliamida e 10% Elastano - Proteção UV: Adequada para exposição ao Sol (Fontes naturais de emissão UV) - FPU: FPU 50+ (Excelente Proteção) - Secagem: Secagem Rápida - Tecnologia: Tecnologia Dry (Fácil dispersão de suor) - bordado brasão municipal (peito lado esquerdo) medida aprox.: 8x8cm (LxA); - bordado logo do SUS (manga direita) medida aprox.: 8x8cm (LxA); - bordado logo VigiaSus (manga esquerda) medida aprox.: 8cmx8cm (LxA); - bordado nas costas, a identificação: Agente Comunitário de Saúde Diamante D'Oeste Possui ajuste interno que proporciona o uso das mangas mais curtas. - Tamanhos PP, P, M, G, GG, XG, XGG, (tamanho especial - sob medida) a definir no momento da compra. - Cor a ser definida no momento da compra. - Modelos feminino e masculino arte CORELDRAW desenvolvida pela contratada e devidamente aprovada pela secretaria interessada. Obs: valor da arte e seu desenvolvimento incluso no preço proposto.

Estado:

Cidade:

Endereço:

Telefone:

Email:

PR

Nova Aurora

R RM UM - ESTRADA MELISSA, SN

(46) 3243-1596

malhariasaggin@gmail.com

33.921.734/0001-62 PROATIVA EVENTOS LTDA

R\$ 55,00

Marca: Marca não informada

Fabricante: Fabricante não informado

Descrição: *CAMISA DE MANGA LONGA COM PROTEÇÃO UV (ACS/ACE) Confeccionada em tecido que oferece gerenciamento da umidade, leveza, conforto, maciez, durabilidade e resistência. Camisa de manga longa com ventilação nas costas e braços; - Antimicrobiano; - Material: 90% Poliamida e 10% Elastano - Proteção UV: Adequada para exposição ao Sol (Fontes naturais de emissão UV) - FPU: FPU 50+ (Excelente Proteção) - Secagem: Secagem Rápida - Tecnologia: Tecnologia Dry (Fácil dispersão de suor) - bordado brasão municipal (peito lado esquerdo) medida aprox.: 8x8cm (LxA); - bordado logo do SUS (manga direita) medida a aprox.: 8x8cm (LxA); - bordado logo VigiaSus (manga esquerda) medida aprox.: 8cmx8cm (LxA); - bordado nas costas, a identificação: Agente Comunitário de Saúde Diamante D'Oeste Possui ajuste interno que proporciona o uso das mangas mais curtas. - Tamanhos PP, P, M, G, GG, XG, XGG, (tamanho especial - sob medida) a definir no momento da compra. - Cor a ser definida no momento da compra. - Modelos feminino e masculino arte CORELDRAW desenvolvida pela contratada e devidamente aprovada pela secretaria interessada. Obs: valor da arte e seu desenvolvimento incluso no preço proposto.*



Relatório gerado no dia 12/01/2023 09:09:07 (IP: 206.42.50.25)

Código Validação: DLmfL2O8Pwh5qQPSfZkNMqjOV%2faW3SHwNlj1QpWSf4qHU8nPtm6WA%3d%3d

<http://www.bancodeprecos.com.br/CertificadoAutenticidade?token=DLmfL2O8Pwh5qQPSfZkNMqjOV%252faW3SHwNlj1QpWSf4qHU8nPtm6WA%253d%253d>

CNPJ RAZÃO SOCIAL DO FORNECEDOR

VALOR DA PROPOSTA FINAL

Estado: Cidade: Endereço:
CE Sobral R PROFESSOR ARRY ROCHA, 1173



Telefone:
9847-5768

Email:
proativa.sobral@gmail.com

32.947.401/0001-40 K.R. BRASIL INDUSTRIA E COMERCIO DE CONFECÇOES EIRELI R\$ 58,33

Marca: Marca não informada
Fabricante: Fabricante não informado
Descrição: CAMISA DE MANGA LONGA COM PROTEÇÃO UV (ACS/ACE) Confeccionada em tecido que oferece gerenciamento da umidade, leveza, conforto, maciez, durabilidade e resistência. Camisa de manga longa com ventilação nas costas e braços; - Antimicrobiano; - Material: 90% Poliamida e 10% Elastano - Proteção UV: Adequada para exposição ao Sol (Fontes naturais de emissão UV) - FPU: FPU 50+ (Excelente Proteção) - Secagem: Secagem Rápida - Tecnologia: Tecnologia Dry (Fácil dispersão de suor) - bordado brasão municipal (peito lado esquerdo) medida aprox.: 8x8cm (LxA); - bordado logo do SUS (manga direita) medida aprox.: 8x8cm (LxA); - bordado logo VigiaSus (manga esquerda) medida aprox.: 8cmx8cm (LxA); - bordado nas costas, a identificação: Agente Comunitário de Saúde Diamante D'Oeste Possui ajuste interno que proporciona o uso das mangas mais curtas. - Tamanhos PP, P, M, G, GG, XG, XGG, (tamanho especial - sob medida) a definir no momento da compra. - Cor a ser definida no momento da compra. - Modelos feminino e masculino arte CORELDRAW desenvolvida pela contratada e devidamente aprovada pela secretaria interessada. Obs: valor da arte e seu desenvolvimento incluso no preço proposto.

Estado: Cidade: Endereço: Telefone:
PR Jandaia do Sul RUA DR CLEMENTINO S PUPPI, 273 (43) 9933-3929

11.420.136/0001-77 PERSONALIT INDUSTRIA E COMERCIO EIRELI R\$ 86,13

Marca: Marca não informada
Fabricante: Fabricante não informado
Descrição: CAMISA DE MANGA LONGA COM PROTEÇÃO UV (ACS/ACE) Confeccionada em tecido que oferece gerenciamento da umidade, leveza, conforto, maciez, durabilidade e resistência. Camisa de manga longa com ventilação nas costas e braços; - Antimicrobiano; - Material: 90% Poliamida e 10% Elastano - Proteção UV: Adequada para exposição ao Sol (Fontes naturais de emissão UV) - FPU: FPU 50+ (Excelente Proteção) - Secagem: Secagem Rápida - Tecnologia: Tecnologia Dry (Fácil dispersão de suor) - bordado brasão municipal (peito lado esquerdo) medida aprox.: 8x8cm (LxA); - bordado logo do SUS (manga direita) medida aprox.: 8x8cm (LxA); - bordado logo VigiaSus (manga esquerda) medida aprox.: 8cmx8cm (LxA); - bordado nas costas, a identificação: Agente Comunitário de Saúde Diamante D'Oeste Possui ajuste interno que proporciona o uso das mangas mais curtas. - Tamanhos PP, P, M, G, GG, XG, XGG, (tamanho especial - sob medida) a definir no momento da compra. - Cor a ser definida no momento da compra. - Modelos feminino e masculino arte CORELDRAW desenvolvida pela contratada e devidamente aprovada pela secretaria interessada. Obs: valor da arte e seu desenvolvimento incluso no preço proposto.

Estado: Cidade: Endereço: Telefone: Email:
PR Maringá AV AMERICO BELAY, 1661 (44) 9951-0319 personalit@hotmail.com

03.851.189/0001-14 HABIB DECORACOES DE ITAJUBA LTDA R\$ 90,00

Marca: Marca não informada
Fabricante: Fabricante não informado
Descrição: CAMISA DE MANGA LONGA COM PROTEÇÃO UV (ACS/ACE) Confeccionada em tecido que oferece gerenciamento da umidade, leveza, conforto, maciez, durabilidade e resistência. Camisa de manga longa com ventilação nas costas e braços; - Antimicrobiano; - Material: 90% Poliamida e 10% Elastano - Proteção UV: Adequada para exposição ao Sol (Fontes naturais de emissão UV) - FPU: FPU 50+ (Excelente Proteção) - Secagem: Secagem Rápida - Tecnologia: Tecnologia Dry (Fácil dispersão de suor) - bordado brasão municipal (peito lado esquerdo) medida aprox.: 8x8cm (LxA); - bordado logo do SUS (manga direita) medida aprox.: 8x8cm (LxA); - bordado logo VigiaSus (manga esquerda) medida aprox.: 8cmx8cm (LxA); - bordado nas costas, a identificação: Agente Comunitário de Saúde Diamante D'Oeste Possui ajuste interno que proporciona o uso das mangas mais curtas. - Tamanhos PP, P, M, G, GG, XG, XGG, (tamanho especial sob medida) a definir no momento da compra. - Cor a ser definida no momento da compra. - Modelos feminino e masculino arte CORELDRAW desenvolvida pela contratada e devidamente aprovada pela secretaria interessada. Obs: valor da arte e seu desenvolvimento incluso no preço proposto.

Estado: Cidade: Endereço: Telefone: Email:
MG Itajubá R DOUTOR AMERICO DE OLIVEIRA, 167 (35) 3622-4866 contabilex@contabilex.net

Preço (Outros Entes Públicos) 1: Média Saneada das Propostas Finais (TCU) R\$ 49,50

Inc. II Art. 5º da IN 65 de 07 de Julho de 2012

Órgão: SERVIÇO AUTÔNOMO DE ÁGUA E ESGOTO DE AÇAILÂNDIA - SAAE/MA

Data: 15/07/2022 09:00

Objeto: Registro de Preços pelo prazo de 12 (doze) meses, visando eventual contratação de pessoa(s) jurídica(s) para prestação de serviços de confecção de camisetas, uniformes, entre outros serviços de malharia, para atender as necessidades do Município de Açailândia - SAAE Serviço Autônomo de Água e Esgoto

Modalidade: PREGÃO ELETRÔNICO

SRP: SIM

Identificação: 45159

Lote/Item: 9/9

Descrição: CAMISETA MANGA LONGA LISA PROTEÇÃO SOLAR UV +50 - AZUL - CAMISETA MANGA LONGA LISA PROTEÇÃO SOLAR UV +50 - AZUL

Ata: Link Ata

Fonte: licitanet.com.br

Quantidade: 150

Unidade: UNID.

UF: MA





CNPJ	RAZÃO SOCIAL DO FORNECEDOR	VALOR DA PROPOSTA FINAL
13.372.389/0001-48 * VENCEDOR *	MAKRO PARAFUSOS E FERRAMENTAS EIRELI	R\$ 49,00
Marca: JOMAR UNIFORMES Fabricante: Fabricante não informado Modelo: JOMAR UNIFORMES Descrição: Descrição não informada		
Estado: MA	Cidade: Açailândia	Endereço: AV SANTA LUZIA, 219 Telefone: (99) 3538-1203

37.881.014/0001-71	JK EPIS E SERVICOS EIRELI	R\$ 50,00
Marca: FABRICAÇÃO PRÓPRIA Fabricante: Fabricante não informado Modelo: FABRICAÇÃO PRÓPRIA Descrição: Descrição não informada		
Estado: MA	Cidade: Açailândia	Endereço: AV SANTA LUZIA, 400-A Telefone: (99) 9641-5629 Email: marcus.maciel@hotmail.com

22.748.812/0001-52	H R PEREIRA SOLUCAO INDUSTRIAL	R\$ 55,89
Marca: SERVIÇO Fabricante: Fabricante não informado Modelo: SERVIÇO Descrição: Descrição não informada		
Estado: MA	Cidade: Balsas	Endereço: AV MARAVILHA, 127 Telefone: (99) 8136-3465 Email: helvysramalho@hotmail.com

Preço (Outros Entes Públicos) 2: Média Saneada das Propostas Finais (TCU)

R\$ 61,66

Inc. II Art. 5º da IN 65 de 07 de Julho de 2021

Órgão: MUNICÍPIO DE CABO FRIO/RJ
 Objeto: CONTRATAÇÃO DE EMPRESA PARA FORNECIMENTO DE UNIFORME
 Descrição: CAMISETA MANGA LONGA - MALHA EM POLIESTER / ELASTANO - TECNOLOGIA DRY - PROTEÇÃO UV FATOR 50 - GOLA REDONDA - COR PRETA / AZUL - SILKADA COM EMBLEMAS - TAMANHOS P - CAMISETA MANGA LONGA - MALHA EM POLIESTER / ELASTANO - TECNOLOGIA DRY - PROTEÇÃO UV FATOR 50 - GOLA REDONDA - COR PRETA / AZUL - SILKADA COM EMBLEMAS - TAMANHOS P, M, G, GG, XG - PERSONALIZADA

Data: 24/06/2022 10:00
 Modalidade: PREGÃO ELETRÔNICO
 SRP: NÃO
 Identificação: 43921
 Lote/Item: 3/1
 Ata: [Link Ata](#)
 Fonte: licitnet.com.br
 Quantidade: 100
 Unidade: UNID
 UF: RJ

CNPJ	RAZÃO SOCIAL DO FORNECEDOR	VALOR DA PROPOSTA FINAL
08.273.918/0001-16 * VENCEDOR *	MRV SERVICOS E DISTRIBUICAO LTDA	R\$ 61,66
Marca: TRATO FEITO Fabricante: Fabricante não informado Modelo: TRATO FEITO Descrição: Descrição não informada		
Estado: RJ	Cidade: Araruama	Endereço: R CONDE DE LINHARES, 61 Telefone: (22) 2665-2163 Email: mrv.servdistrib@gmail.com

Preço (Outros Entes Públicos) 3: Média Saneada das Propostas Finais (TCU)

R\$ 64,50

Inc. II Art. 5º da IN 65 de 07 de Julho de 2021

Órgão: MUNICÍPIO DE COMODORO/MT
 Objeto: PREGÃO, NA FORMA ELETRÔNICA PARA REGISTRO DE PREÇO PARA FUTURA E EVENTUAL CONTRAÇÃO DE EMPRESA ESPECIALIZADA PARA CONFECÇÃO DE UNIFORMES PARA ATENDER A SECRETARIA MUNICIPAL DE SAÚDE DO MUNICIPAL DE COMODORO

Data: 24/05/2022 08:00
 Modalidade: PREGÃO ELETRÔNICO
 SRP: SIM
 Identificação: 42117
 Lote/Item: 16/16



Descrição: CAMISETA ACE - MANGA LONGA – MALHA COM PROTEÇÃO UV DEFINITIVA - BLOQUEIO DE 99% DOS RAIOS UV-A E UV-B - CAMISETA ACE - MANGA LONGA – MALHA COM PROTEÇÃO UV DEFINITIVA - BLOQUEIO DE 99% DOS RAIOS UV-A E UV-B, FATOR 50 (FPU50+) QUE NAO SAI APOS AS LAVAGENS – COR BRANCO COM MANGA VERDE – COM BOLSO - LOGO DA SECRETARIA DE SAÚDE, LOGO SUS, BRASÃO DO MUNICÍPIO E ESCRITAS EM PINTURA - TAMANHOS: P, M, G, GG, XG - CORES, MODELOS E LOCAL ONDE SERÁ ACRESANTADO OS LOGOTIPOS E ESCRITAS, SERÁ CONFORME APRESENTADO NO LAYOUT DO PROJETO ANEXO A ESTE TERMO

Ata: [Link Ata](#)
 Fonte: [licitanet.com.br](#)
 Quantidade: 80
 Unidade: UNIDADE
 UF: MT



CNPJ	RAZÃO SOCIAL DO FORNECEDOR	VALOR DA PROPOSTA FINAL
08.711.005/0001-34	S. M. GIUSTTI DE ARRUDA & CIA LTDA	R\$ 64,00
* VENCEDOR *		
Marca: SERVIÇO Fabricante: Fabricante não informado Modelo: SERVIÇO Descrição: Descrição não informada		
Estado: MT	Cidade: Cuiabá	Endereço: AV MIGUEL SUTIL, 14.230
	Telefone: (65) 3637-2577	Email: stillusu@terra.com.br
35.071.309/0001-57	BALBINO & JERKE COMERCIO DE CONFECÇOES E SERIGRAFIA LTDA	R\$ 65,00
Marca: SERVIÇO Fabricante: Fabricante não informado Modelo: SERVIÇO Descrição: Descrição não informada		
Estado: RO	Cidade: Vilhena	Endereço: AVENIDA JOSE DO PATROCINIO, 3065
	Telefone: (69) 8464-5592	Email: conesuluniformes@gmail.com
18.386.337/0001-44	SILVENINA UNIFORMES LTDA	R\$ 125,00
Marca: Marca não informada Fabricante: Fabricante não informado Descrição: Descrição não informada		
Estado: DF	Cidade: Brasília	Endereço: Q 01 02 LOTES 31/33, LOJA, 04
	Telefone: (61) 3037-6222	Email: silveninauniformes@gmail.com

Preço (Outros Entes Públicos) 4: Média Saneada das Propostas Finais (TCU)

R\$ 56,10

Inc. II Art. 5º da IN 65 de 07 de Julho de 2021

Órgão: MUNICÍPIO DE SERINGUEIRAS/RO
 Objeto: REALIZAÇÃO DE REGISTRO DE PREÇOS PARA FUTURA E EVENTUAL CONTRATAÇÃO DE EMPRESA ESPECIALIZADA PRA CONFECÇÃO DE CAMISETAS PARA ATENDER AS SECRETARIAS DA PREFEITURA MUNICIPAL DE SERINGUEIRAS RO, POR PERÍODO ESTIMADO DE 12 MESES, CONFORME CONDIÇÕES, QUANTIDADES, EXIGENCIAS E ESTIMATIVAS CÔNTIDAS NESTE EDITAL E TERMO DE REFERENCIA
 Descrição: CAMISETA MASCULINA NA COR VERDE DE MANGA LONGA EM TECIDO MALHA ESPORTIVA PERFORMACE LINHA ELITE (COM CERTIFICAÇÃO E PROTEÇÃO UV) - CAMISETA MASCULINA NA COR VERDE DE MANGA LONGA EM TECIDO MALHA ESPORTIVA PERFORMACE LINHA ELITE (COM CERTIFICAÇÃO E PROTEÇÃO UV), COM PUNHO NA COR PRETA, GOLA POLO COM 03 BOTÕES NA COR PRETA, COM BOLSO NO LADO ESQUERDO. ESTAMPA COLORIDA NO BOLSO MEDINDO 10 CM DE ALTURA DE 09 CM DE LARGURA. ESTAMPA NAS COSTAS APROXMDAMENTE 25 CM DE LARGURA POR 05 CM DE COMPRIMENTO. TAMANHOS P, M, G, GG, INCLUSO SERVIÇO DE ARTE A SER APROVADO PELA CONTRATANTE.

Data: 31/01/2022 09:00
 Modalidade: PREGÃO ELETRÔNICO
 SRP: SIM
 Identificação: 35373
 Lote/Item: 12/12
 Ata: [Link Ata](#)
 Fonte: [licitanet.com.br](#)
 Quantidade: 140
 Unidade: UN
 UF: RO

CNPJ	RAZÃO SOCIAL DO FORNECEDOR	VALOR DA PROPOSTA FINAL
35.335.996/0001-70	C. OLIVEIRA PINTO JUNIOR LTDA	R\$ 54,40
* VENCEDOR *		
Marca: PRÓPRIA Fabricante: Fabricante não informado Modelo: CAMISETA 9 Descrição: Descrição não informada		



CNPJ RAZÃO SOCIAL DO FORNECEDOR VALOR DA PROPOSTA FINAL

Estado: RO	Cidade: Cacoal	Endereço: R PADRE ADOLFO, 2511	Telefone: (69) 3441-6665	Email: unimax.uniforme@gmail.com	
40.337.813/0001-96 JS UNIFORMES LTDA					R\$ 54,50
Marca: PROP Fabricante: Fabricante não informado Modelo: PROP Descrição: Descrição não informada					
Estado: RO	Cidade: Ji-Paraná	Endereço: AVENIDA ARACAJU, 3164	Telefone: (69) 9274-9159	Email: juciane.dias@hotmail.com	
09.381.459/0001-57 ES INDUSTRIA DE CONFECÇOES LTDA					R\$ 54,89
Marca: AZ Fabricante: Fabricante não informado Modelo: MALHA SPORTIVA Descrição: Descrição não informada					
Estado: RO	Cidade: Ouro Preto do Oeste	Endereço: AV XV DE NOVENBRO, 785	Nome de Contato: Edison de Jesus dos Santos	Telefone: (69) 3461-2870	Email: oms@brturbo.com.br
02.507.452/0001-90 SC -BRINDES LTDA					R\$ 57,79
Marca: ru Fabricante: Fabricante não informado Modelo: ru Descrição: Descrição não informada					
Estado: RO	Cidade: Rolim de Moura	Endereço: RUA GUAPORE, 5112	Nome de Contato: Daniel Pinheiro Ferreira	Telefone: (69) 3442-1969	
31.092.308/0001-38 D J DA SILVA PAIVA					R\$ 58,90
Marca: NG Fabricante: Fabricante não informado Modelo: GOLLA POLO COLORIDA Descrição: Descrição não informada					
Estado: RO	Cidade: Seringueiras	Endereço: AVENIDA SALVO DA PAIXAO BATISTA, 214		Telefone: (69) 8434-4243	
21.008.058/0001-51 FERNANDO UNIFORMES EIRELI					R\$ 63,99
Marca: f.u Fabricante: Fabricante não informado Modelo: padrão Descrição: Descrição não informada					
Estado: PR	Cidade: Mandaguari	Endereço: R JOAO DO PULO, 116	Nome de Contato: RUI	Telefone: (44) 3233-0050	Email: comercial5@fpuniformes.com
00.773.352/0001-80 JKM COMERCIO INDUSTRIA DE CONFECÇOES E SILK-SCREEN LTDA					R\$ 65,95
Marca: PRÓPRIA Fabricante: Fabricante não informado Modelo: PRÓPRIO Descrição: Descrição não informada					
Estado: SE	Cidade: Aracaju	Endereço: R LARANJEIRAS, 781	Nome de Contato: CRISTIANO	Telefone: (79) 3211-7509	Email: jemcamisas@gmail.com



Item 2: CAMISETA - camisa careca sem sublimação manga longa COR AZUL Tamanho: P. CATMAT 3948

Preço Estimado: R\$ 59,03 (un) Percentual: - Preço Estimado Calculado: R\$ 59,03 Média dos Preços Obtidos: R\$ 59,03

Quantidade	Descrição	Observação
28 Unidades	CAMISETA - camisa careca sem sublimação manga longa - malha dry fit - Camiseta Básica Dry Poliamida Amni 6.5 com proteção UV fator 100. COR AZUL Tamanho: P. CATMAT 3948	

Preço (Compras Governamentais) 1: Média Saneada das Propostas Finais (TCU) R\$ 63,41

Inc. I Art. 5º da IN 65 de 07 de Julho de 2021



Relatório gerado no dia 12/01/2023 09:09:07 (IP: 206.42.50.25)
 Código Validação: DLImfL2O8Pwh5qQPSIZkNMqjOV%2faW3SHwNlj1QpWSf4qHU8nPtm6WA%3d%3d
<http://www.bancodeprecos.com.br/CertificadoAutenticidade?token=DLImfL2O8Pwh5qQPSIZkNMqjOV%252faW3SHwNlj1QpWSf4qHU8nPtm6WA%253d%253d>

Órgão: PREFEITURA MUNICIPAL DE DIAMANTE DOESTE

Data: 14/06/2022 09:00

Objeto: Estes insumos fazem-se necessários para realização de atendimentos de rotinas, bem como visam oferecer uma melhor assistência aos pacientes assistidos nestes estabelecimentos de saúde..

Modalidade: Pregão Eletrônico

SRP: NÃO

Descrição: Confecção - bordado - aviamento de roupa / fardamento / camiseta - CAMISA DE MANGA LONGA COM PROTEÇÃO UV (ACS/ACE) Confeccionada em tecido que oferece gerenciamento da umidade, leveza, conforto, maciez, durabilidade e resistência. Camisa de manga longa com ventilação nas costas e braços; - Antimicrobiano; - Material: 90% Poliamida e 10% Elastano - Proteção UV: Adequada para exposição ao Sol (Fontes naturais de emissão UV) - FPU: FPU 50+ (Excelente Proteção) - Secagem: Secagem Rápida - Tecnologia: Tecnologia Dry (Fácil dispersão de suor) - bordado brasão municipal (peito lado esquerdo) medida aprox.: 8x8cm (LxA); - bordado logo do SUS (manga direita) medida aprox.: 8x8cm (LxA); - bordado logo VigiaSus (manga esquerda) medida aprox.: 8cmx8cm (LxA); - bordado nas costas, a identificação: Agente Comunitário de Saúde Diamante D'Oeste Possui ajuste interno que proporciona o uso das mangas mais curtas. - Tamanhos PP, P, M, G, GG, XG, XGG, (tamanho especial - sob medida) a definir no momento da compra. - Cor a ser definida no momento da compra. - Modelos feminino e masculino arte CORELDRAW desenvolvida pela contratada e devidamente aprovada pela secretaria interessada. Obs: valor da arte e seu desenvolvimento incluso no preço proposto.

Identificação: NºPregão:432022 / UASG:989915

Lote/Item: /5

Ata: Link Ata

Fonte: www.comprasgovernamentais.gov.br

Quantidade: 24

Unidade: UNIDADE

UF: PR

CatSer: 10030 - CONFECCAO - BORDADO- AVIAMENTO DE ROUPA / FARDAMENTO / CAMISETA

CNPJ RAZÃO SOCIAL DO FORNECEDOR VALOR DA PROPOSTA FINAL

30.978.041/0001-18 E. P. FABICHACKI SAGGIN - UNIFORMES R\$ 54,17
* VENCEDOR *

Marca: Marca não informada

Fabricante: Fabricante não informado

Descrição: CAMISA DE MANGA LONGA COM PROTEÇÃO UV (ACS/ACE) Confeccionada em tecido que oferece gerenciamento da umidade, leveza, conforto, maciez, durabilidade e resistência. Camisa de manga longa com ventilação nas costas e braços; - Antimicrobiano; - Material: 90% Poliamida e 10% Elastano - Proteção UV: Adequada para exposição ao Sol (Fontes naturais de emissão UV) - FPU: FPU 50+ (Excelente Proteção) - Secagem: Secagem Rápida - Tecnologia: Tecnologia Dry (Fácil dispersão de suor) - bordado brasão municipal (peito lado esquerdo) medida aprox.: 8x8cm (LxA); - bordado logo do SUS (manga direita) medida aprox.: 8x8cm (LxA); - bordado logo VigiaSus (manga esquerda) medida aprox.: 8cmx8cm (LxA); - bordado nas costas, a identificação: Agente Comunitário de Saúde Diamante D'Oeste Possui ajuste interno que proporciona o uso das mangas mais curtas. - Tamanhos PP, P, M, G, GG, XG, XGG, (tamanho especial - sob medida) a definir no momento da compra. - Cor a ser definida no momento da compra. - Modelos feminino e masculino arte CORELDRAW desenvolvida pela contratada e devidamente aprovada pela secretaria interessada. Obs: valor da arte e seu desenvolvimento incluso no preço proposto.

Estado: Cidade: Endereço: Telefone: Email:
PR Nova Aurora R RM UM - ESTRADA MELISSA, SN (45) 3243-1596 malhariasaggin@gmail.com

33.921.734/0001-62 PROATIVA EVENTOS LTDA R\$ 55,00

Marca: Marca não informada

Fabricante: Fabricante não informado

Descrição: *CAMISA DE MANGA LONGA COM PROTEÇÃO UV (ACS/ACE) Confeccionada em tecido que oferece gerenciamento da umidade, leveza, conforto, maciez, durabilidade e resistência. Camisa de manga longa com ventilação nas costas e braços; - Antimicrobiano; - Material: 90% Poliamida e 10% Elastano - Proteção UV: Adequada para exposição ao Sol (Fontes naturais de emissão UV) - FPU: FPU 50+ (Excelente Proteção) - Secagem: Secagem Rápida - Tecnologia: Tecnologia Dry (Fácil dispersão de suor) - bordado brasão municipal (peito lado esquerdo) medida aprox.: 8x8cm (LxA); - bordado logo do SUS (manga direita) medida aprox.: 8x8cm (LxA); - bordado logo VigiaSus (manga esquerda) medida aprox.: 8cmx8cm (LxA); - bordado nas costas, a identificação: Agente Comunitário de Saúde Diamante D'Oeste Possui ajuste interno que proporciona o uso das mangas mais curtas. - Tamanhos PP, P, M, G, GG, XG, XGG, (tamanho especial - sob medida) a definir no momento da compra. - Cor a ser definida no momento da compra. - Modelos feminino e masculino arte CORELDRAW desenvolvida pela contratada e devidamente aprovada pela secretaria interessada. Obs: valor da arte e seu desenvolvimento incluso no preço proposto.*

Estado: Cidade: Endereço: Telefone: Email:
CE Sobral R PROFESSOR ARRY ROCHA, 1173 (88) 9847-5768 proativa.sobral@gmail.com

32.947.401/0001-40 K.R. BRASIL INDUSTRIA E COMERCIO DE CONFECCOES EIRELI R\$ 58,33

Marca: Marca não informada

Fabricante: Fabricante não informado

Descrição: CAMISA DE MANGA LONGA COM PROTEÇÃO UV (ACS/ACE) Confeccionada em tecido que oferece gerenciamento da umidade, leveza, conforto, maciez, durabilidade e resistência. Camisa de manga longa com ventilação nas costas e braços; - Antimicrobiano; - Material: 90% Poliamida e 10% Elastano - Proteção UV: Adequada para exposição ao Sol (Fontes naturais de emissão UV) - FPU: FPU 50+ (Excelente Proteção) - Secagem: Secagem Rápida - Tecnologia: Tecnologia Dry (Fácil dispersão de suor) - bordado brasão municipal (peito lado esquerdo) medida aprox.: 8x8cm (LxA); - bordado logo do SUS (manga direita) medida aprox.: 8x8cm (LxA); - bordado logo VigiaSus (manga esquerda) medida aprox.: 8cmx8cm (LxA); - bordado nas costas, a identificação: Agente Comunitário de Saúde Diamante D'Oeste Possui ajuste interno que proporciona o uso das mangas mais curtas. - Tamanhos PP, P, M, G, GG, XG, XGG, (tamanho especial - sob medida) a definir no momento da compra. - Cor a ser definida no momento da compra. - Modelos feminino e masculino arte CORELDRAW desenvolvida pela contratada e devidamente aprovada pela secretaria interessada. Obs: valor da arte e seu desenvolvimento incluso no preço proposto.

Estado: Cidade: Endereço: Telefone:
PR Jandaia do Sul RUA DR CLEMENTINO S PUPPI, 273 (43) 9933-3929

11.420.136/0001-77 PERSONALIT INDUSTRIA E COMERCIO EIRELI R\$ 85,13



CNPJ RAZÃO SOCIAL DO FORNECEDOR VALOR DA PROPOSTA FINAL

Marca: Marca não informada
 Fabricante: Fabricante não informado
 Descrição: CAMISA DE MANGA LONGA COM PROTEÇÃO UV (ACS/ACE) Confeccionada em tecido que oferece gerenciamento da umidade, leveza, conforto, maciez, durabilidade e resistência. Camisa de manga longa com ventilação nas costas e braços; - Antimicrobiano; - Material: 90% Poliamida e 10% Elastano - Proteção UV: Adequada para exposição ao Sol (Fontes naturais de emissão UV) - FPU: FPU 50+ (Excelente Proteção) - Secagem: Secagem Rápida - Tecnologia: Tecnologia Dry (Fácil dispersão de suor) - bordado brasão municipal (peito lado esquerdo) medida aprox.: 8x8cm (LxA); - bordado logo do SUS (manga direita) medida aprox.: 8x8cm (LxA); - bordado logo VigiaSus (manga esquerda) medida aprox.: 8cmx8cm (LxA); - bordado nas costas, a identificação: Agente Comunitário de Saúde Diamante D'Oeste Possui ajuste interno que proporciona o uso das mangas mais curtas. - Tamanhos PP, P, M, G, GG, XG, XGG, (tamanho especial - sob medida) a definir no momento da compra. - Cor a ser definida no momento da compra. - Modelos feminino e masculino arte CORELDRAW desenvolvida pela contratada e devidamente aprovada pela secretaria interessada. Obs: valor da arte e seu desenvolvimento incluso no preço proposto.



Estado: PR Cidade: Maringá Endereço: AV AMERICO BELAY, 1661 Telefone: (44) 9961-0319 Email: personalit@hotmail.com

03.851.189/0001-14 HABIL DECORACOES DE ITAJUBA LTDA R\$ 90,00

Marca: Marca não informada
 Fabricante: Fabricante não informado
 Descrição: CAMISA DE MANGA LONGA COM PROTEÇÃO UV (ACS/ACE) Confeccionada em tecido que oferece gerenciamento da umidade, leveza, conforto, maciez, durabilidade e resistência. Camisa de manga longa com ventilação nas costas e braços; - Antimicrobiano; - Material: 90% Poliamida e 10% Elastano - Proteção UV: Adequada para exposição ao Sol (Fontes naturais de emissão UV) - FPU: FPU 50+ (Excelente Proteção) - Secagem: Secagem Rápida - Tecnologia: Tecnologia Dry (Fácil dispersão de suor) - bordado brasão municipal (peito lado esquerdo) medida aprox.: 8x8cm (LxA); - bordado logo do SUS (manga direita) medida aprox.: 8x8cm (LxA); - bordado logo VigiaSus (manga esquerda) medida aprox.: 8cmx8cm (LxA); - bordado nas costas, a identificação: Agente Comunitário de Saúde Diamante D'Oeste Possui ajuste interno que proporciona o uso das mangas mais curtas. - Tamanhos PP, P, M, G, GG, XG, XGG, (tamanho especial sob medida) a definir no momento da compra. - Cor a ser definida no momento da compra. - Modelos feminino e masculino arte CORELDRAW desenvolvida pela contratada e devidamente aprovada pela secretaria interessada. Obs: valor da arte e seu desenvolvimento incluso no preço proposto.

Estado: MG Cidade: Itajubá Endereço: R DOUTOR AMERICO DE OLIVEIRA, 167 Telefone: (35) 3622-4866 Email: contabilex@contabilex.net

Preço (Outros Entes Públicos) 1: Média Saneada das Propostas Finais (TCU) R\$ 49,50

Inc. II Art. 5º da IN 65 de 07 de Julho de 2021

Órgão: SERVIÇO AUTÔNOMO DE ÁGUA E ESGOTO DE AÇAILÂNDIA - SAAE/MA Data: 15/07/2022 09:00
 Objeto: Registro de Preços pelo prazo de 12 (doze) meses, visando eventual contratação de pessoa(s) jurídica(s) para prestação de serviços de confecção de camisetas, uniformes, entre outros serviços de malharia, para atender as necessidades do Município de Açailândia - SAAE Serviço Autônomo de Água e Esgoto Modalidade: PREGÃO ELETRÔNICO
 Descrição: CAMISETA MANGA LONGA LISA PROTEÇÃO SOLAR UV +50 - AZUL - CAMISETA MANGA LONGA LISA PROTEÇÃO SOLAR UV +50 - AZUL SRP: SIM
 Identificação: 45159 Lote/Item: 9/9 Ata: Link Ata
 Fonte: licitnet.com.br
 Quantidade: 150 Unidade: UNID.
 UF: MA

CNPJ RAZÃO SOCIAL DO FORNECEDOR VALOR DA PROPOSTA FINAL

13.372.389/0001-48 MAKRO PARAFUSOS E FERRAMENTAS EIRELI R\$ 49,00
 * VENCEDOR *

Marca: JOMAR UNIFORMES
 Fabricante: Fabricante não informado
 Modelo: JOMAR UNIFORMES
 Descrição: Descrição não informada

Estado: MA Cidade: Açailândia Endereço: AV SANTA LUZIA, 219 Telefone: (99) 3538-1203

37.881.014/0001-71 JK EPIS E SERVICOS EIRELI R\$ 50,00

Marca: FABRICAÇÃO PRÓPRIA
 Fabricante: Fabricante não informado
 Modelo: FABRICAÇÃO PRÓPRIA
 Descrição: Descrição não informada

Estado: MA Cidade: Açailândia Endereço: AV SANTA LUZIA, 400-A Telefone: (99) 9641-5629 Email: marcus.maciel@hotmail.com

22.748.812/0001-52 H R PEREIRA SOLUCAO INDUSTRIAL R\$ 55,89



CNPJ	RAZÃO SOCIAL DO FORNECEDOR			VALOR DA PROPOSTA FINAL	
Marca: SERVIÇO Fabricante: Fabricante não informado Modelo: SERVIÇO Descrição: Descrição não informada					
Estado: MA	Cidade: Balsas	Endereço: AV MARAVILHA, 127	Telefone: (99) 8136-3465	Email: helvysramalho@hotmail.com	



Preço (Outros Entes Públicos) 2: Média Saneada das Propostas Finais (TCU) R\$ 61,66
 Inc. II Art. 5º da IN 65 de 07 de Julho de 2021

Órgão: MUNICÍPIO DE CABO FRIO/RJ
 Objeto: CONTRATAÇÃO DE EMPRESA PARA FORNECIMENTO DE UNIFORME
 Descrição: CAMISETA MANGA LONGA - MALHA EM POLIESTER / ELASTANO - TECNOLOGIA DRY - PROTEÇÃO UV FATOR 50 - GOLA REDONDA - COR PRETA / AZUL - SILKADA COM EMBLEMAS - TAMANHOS P - CAMISETA MANGA LONGA - MALHA EM POLIESTER / ELASTANO - TECNOLOGIA DRY - PROTEÇÃO UV FATOR 50 - GOLA REDONDA - COR PRETA / AZUL - SILKADA COM EMBLEMAS - TAMANHOS P, M, G, GG, XG - PERSONALIZADA

Data: 24/06/2022 10:00
 Modalidade: PREGÃO ELETRÔNICO
 SRP: NÃO
 Identificação: 43921
 Lote/Item: 3/1
 Ata: [Link Ata](#)
 Fonte: licitanet.com.br
 Quantidade: 100
 Unidade: UNID
 UF: RJ

CNPJ	RAZÃO SOCIAL DO FORNECEDOR			VALOR DA PROPOSTA FINAL	
08.273.918/0001-16	MRV SERVICOS E DISTRIBUICAO LTDA			R\$ 61,66	
* VENCEDOR *					
Marca: TRATO FEITO Fabricante: Fabricante não informado Modelo: TRATO FEITO Descrição: Descrição não informada					
Estado: RJ	Cidade: Araruama	Endereço: R CONDE DE LINHARES, 61	Telefone: (22) 2665-2163	Email: mrv.servdistrib@gmail.com	

Preço (Outros Entes Públicos) 3: Média Saneada das Propostas Finais (TCU) R\$ 64,50
 Inc. II Art. 5º da IN 65 de 07 de Julho de 2021

Órgão: MUNICÍPIO DE COMODORO/MT
 Objeto: PREGÃO, NA FORMA ELETRÔNICA PARA REGISTRO DE PREÇO PARA FUTURA E EVENTUAL CONTRAÇÃO DE EMPRESA ESPECIALIZADA PARA CONFECÇÃO DE UNIFORMES PARA ATENDER A SECRETARIA MUNICIPAL DE SAÚDE DO MUNICIPAL DE COMODORO
 Descrição: CAMISETA ACE - MANGA LONGA - MALHA COM PROTEÇÃO UV DEFINITIVA - BLOQUEIO DE 99% DOS RAIOS UV-A E UV-B - CAMISETA ACE - MANGA LONGA - MALHA COM PROTEÇÃO UV DEFINITIVA - BLOQUEIO DE 99% DOS RAIOS UV-A E UV-B, FATOR 50 (FPU50+) QUE NAO SAI APOS AS LAVAGENS - COR BRANCO COM MANGA VERDE - COM BOLSO - LOGO DA SECRETARIA DE SAÚDE, LOGO SUS, BRASÃO DO MUNICÍPIO E ESCRITAS EM PINTURA - TAMANHOS: P, M, G, GG, XG - CORES, MODELOS E LOCAL ONDE SERÁ ACRESANTADO OS LOGOTIPOS E ESCRITAS, SERÁ CONFORME APRESENTADO NO LAYOUT DO PROJETO ANEXO A ESTE TERMO

Data: 24/06/2022 08:00
 Modalidade: PREGÃO ELETRÔNICO
 SRP: SIM
 Identificação: 42117
 Lote/Item: 16/16
 Ata: [Link Ata](#)
 Fonte: licitanet.com.br
 Quantidade: 80
 Unidade: UNIDADE
 UF: MT

CNPJ	RAZÃO SOCIAL DO FORNECEDOR			VALOR DA PROPOSTA FINAL	
08.711.005/0001-34	S. M. GIUSTTI DE ARRUDA & CIA LTDA			R\$ 64,00	
* VENCEDOR *					



CNPJ RAZÃO SOCIAL DO FORNECEDOR VALOR DA PROPOSTA FINAL

Marca: SERVIÇO
 Fabricante: Fabricante não informado
 Modelo: SERVIÇO
 Descrição: Descrição não informada
 Estado: MT Cidade: Cuiabá Endereço: AV MIGUEL SUTIL, 14.230 Telefone: (65) 3637-2577 Email: stillusu@terra.com.br

35.071.309/0001-57 BALBINO & JERKE COMERCIO DE CONFECÇOES E SERIGRAFIA LTDA R\$ 65,00

Marca: SERVIÇO
 Fabricante: Fabricante não informado
 Modelo: SERVIÇO
 Descrição: Descrição não informada
 Estado: RO Cidade: Vilhena Endereço: AVENIDA JOSE DO PATROCINIO, 3065 Telefone: (69) 8464-5592 Email: conesuluniformes@gmail.com

18.386.337/0001-44 SILVENINA UNIFORMES LTDA R\$ 125,00

Marca: Marca não informada
 Fabricante: Fabricante não informado
 Descrição: Descrição não informada
 Estado: DF Cidade: Brasília Endereço: Q QI 02 LOTES 31/33, LOJA, 04 Telefone: (61) 3037-6222 Email: silveninauniformes@gmail.com

Preço (Outros Entes Públicos) 4: Média Saneada das Propostas Finais (TCU) R\$ 56,10

Inc. II Art. 5º da IN 65 de 07 de Julho de 2021

Órgão: MUNICÍPIO DE SERINGUEIRAS/RO

Data: 31/01/2022 09:00

Objeto: REALIZAÇÃO DE REGISTRO DE PREÇOS PARA FUTURA E EVENTUAL CONTRATAÇÃO DE EMPRESA ESPECIALIZADA PRA CONFECCÃO DE CAMISETAS PARA ATENDER AS SECRETARIAS DA PREFEITURA MUNICIPAL DE SERINGUEIRAS RO, POR PERÍODO ESTIMADO DE 12 MESES. CONFORME CONDIÇÕES, QUANTIDADES, EXIGENCIAS E ESTIMATIVAS CONTIDAS NESTE EDITAL E TERMO DE REFERENCIA

Modalidade: PREGÃO ELETRÔNICO

SRP: SIM

Identificação: 35373

Lote/Item: 12/12

Ata: Link Ata

Descrição: CAMISETA MASCULINA NA COR VERDE DE MANGA LONGA EM TECIDO MALHA ESPORTIVA PERFORMACE LINHA ELITE (COM CERTIFICAÇÃO E PROTEÇÃO UV) - CAMISETA MASCULINA NA COR VERDE DE MANGA LONGA EM TECIDO MALHA ESPORTIVA PERFORMACE LINHA ELITE (COM CERTIFICAÇÃO E PROTEÇÃO UV), COM PUNHO NA COR PRETA, GOLA POLO COM 03 BOTÕES NA COR PRETA, COM BOLSO NO LADO ESQUERDO. ESTAMPA COLORIDA NO BOLSO MEDINDO 10 CM DE ALTURA DE 09 CM DE LARGURA. ESTAMPA NAS COSTAS APROXMDAMENTE 25 CM DE LARGURA POR 05 CM DE COMPRIMENTO. TAMANHOS P, M, G, GG, INCLUSO SERVIÇO DE ARTE A SER APROVADO PELA CONTRATANTE.

Fonte: licitanet.com.br

Quantidade: 140

Unidade: UN

UF: RO

CNPJ RAZÃO SOCIAL DO FORNECEDOR VALOR DA PROPOSTA FINAL

35.335.996/0001-70 C. OLIVEIRA PINTO JUNIOR LTDA R\$ 54,40

* VENCEDOR *

Marca: PROPRIA
 Fabricante: Fabricante não informado
 Modelo: CAMISETA 9
 Descrição: Descrição não informada
 Estado: RO Cidade: Cacoal Endereço: R PADRE ADOLFO, 2511 Telefone: (69) 3441-6665 Email: unimax.uniforme@gmail.com

40.337.813/0001-96 JS UNIFORMES LTDA R\$ 54,50

Marca: PROP
 Fabricante: Fabricante não informado
 Modelo: PROP
 Descrição: Descrição não informada
 Estado: RO Cidade: Ji-Paraná Endereço: AVENIDA ARACAJU, 3164 Telefone: (69) 9274-9159 Email: juciane.dias@hotmail.com

09.381.459/0001-57 ES INDUSTRIA DE CONFECÇOES LTDA R\$ 54,89





CNPJ RAZÃO SOCIAL DO FORNECEDOR VALOR DA PROPOSTA FINAL

Marca: AZ
Fabricante: Fabricante não informado
Modelo: MALHA SPORTIVA
Descrição: Descrição não informada

Estado: RO Cidade: Ouro Preto do Oeste Endereço: AV XV DE NOVEMBRO, 785 Nome de Contato: Edison de Jesus dos Santos Telefone: (69) 3461-2870 Email: oms@brturbo.com.br

02.507.452/0001-90 SC -BRINDES LTDA R\$ 57,79

Marca: ru
Fabricante: Fabricante não informado
Modelo: ru
Descrição: Descrição não informada

Estado: RO Cidade: Rolim de Moura Endereço: RUA GUAPORE, 5112 Nome de Contato: Daniel Pinheiro Ferreira Telefone: (69) 3442-1969

31.092.308/0001-38 D J DA SILVA PAIVA R\$ 58,90

Marca: NG
Fabricante: Fabricante não informado
Modelo: GOLA POLO COLORIDA
Descrição: Descrição não informada

Estado: RO Cidade: Seringueiras Endereço: AVENIDA SALVO DA PAIXAO BATISTA, 214 Telefone: (69) 8434-4243

21.008.058/0001-51 FERNANDO UNIFORMES EIRELI R\$ 63,99

Marca: f.u
Fabricante: Fabricante não informado
Modelo: padrão
Descrição: Descrição não informada

Estado: PR Cidade: Mandaguari Endereço: R JOAO DO PULO, 116 Nome de Contato: RUI Telefone: (44) 3233-0050 Email: comercial5@fpuniformes.com

00.773.352/0001-80 JKM COMERCIO INDUSTRIA DE CONFECÇOES E SILK-SCREEN LTDA R\$ 65,95

Marca: PRÓPRIA
Fabricante: Fabricante não informado
Modelo: PRÓPRIO
Descrição: Descrição não informada

Estado: SE Cidade: Aracaju Endereço: R LARANJEIRAS, 781 Nome de Contato: CRISTIANO Telefone: (79) 3211-7509 Email: jemcamisas@gmail.com

Item 3: CAMISETA - camisa careca sem sublimação manga longa COR AZUL- Tamanho: M -CATMAT 3948
Preço Estimado: R\$ 63,88 (un) Percentual: - Preço Estimado Calculado: R\$ 63,88 Média dos Preços Obtidos: R\$ 63,88

Table with 3 columns: Quantidade, Descrição, Observação. Row 1: 191 Unidades, CAMISETA - camisa careca sem sublimação manga longa - malha dry fit - Camiseta Básica Dry Poliamida Amni 6.6 com proteção UV fator 100. COR AZUL- Tamanho: M -CATMAT 3948

Preço (Compras Governamentais) 1: Média Saneada das Propostas Finais (TCU) R\$ 63,41
Inc. / Art. 5º da IN 65 de 07 de Julho de 2021

Órgão: PREFEITURA MUNICIPAL DE DIAMANTE DOESTE Data: 14/06/2022 09:00
Objeto: Estes insumos fazem-se necessários para realização de atendimentos de rotinas, bem como visam oferecer uma melhor assistência aos pacientes assistidos nestes estabelecimentos de saúde.. Modalidade: Pregão Eletrônico
SRP: NÃO
Identificação: N°Pregão:432022 / UASG:989915
Lote/Item: /5
Ata: Link Ata
Fonte: www.comprasgovernamentais.gov.br
Quantidade: 24
Unidade: UNIDADE

Descrição: Confecção - bordado - aviamento de roupa / fardamento / camiseta - CAMISA DE MANGA LONGA COM PROTEÇÃO UV (ACS/ACE) Confeccionada em tecido que oferece gerenciamento da umidade, leveza, conforto, maciez, durabilidade e resistência. Camisa de manga longa com ventilação nas costas e braços; - Antimicrobiano; - Material: 90% Poliamida e 10% Elastano - Proteção UV: Adequada para exposição ao Sol (Fontes naturais de emissão UV) - FPU: FPU 50+ (Excelente Proteção) - Secagem: Secagem Rápida - Tecnologia: Tecnologia Dry (Fácil dispersão de suor) - bordado brasão municipal (peito lado esquerdo) medida aprox.: 8x8cm (LxA); - bordado logo do SUS (manga direita) medida aprox.: 8x8cm (LxA); - bordado logo VigiaSus (manga esquerda) medida aprox.: 8cmx8cm (LxA); - bordado nas costas, a identificação: Agente Comunitário de Saúde Diamante D'Oeste Possui ajuste interno que proporciona o uso das mangas mais curtas. - Tamanhos PP, P, M, G, GG, XG, XGG, (tamanho especial - sob medida) a definir no momento da compra. - Cor a ser definida no momento da compra. - Modelos feminino e masculino arte CORELDRAW desenvolvida pela contratada e devidamente aprovada pela secretaria interessada. Obs: valor da arte e seu desenvolvimento incluso no preço proposto.

UF: PR



CatSer: 10030 - CONFECÇÃO - BORDADO - AVIAMENTO DE ROUPA / FARDAMENTO / CAMISETA

CNPJ	RAZÃO SOCIAL DO FORNECEDOR	VALOR DA PROPOSTA FINAL
30.978.041/0001-18 * VENCEDOR *	E. P. FABICHACKI SAGGIN - UNIFORMES	R\$ 54,17
<p>Marca: Marca não informada Fabricante: Fabricante não informado Descrição: CAMISA DE MANGA LONGA COM PROTEÇÃO UV (ACS/ACE) Confeccionada em tecido que oferece gerenciamento da umidade, leveza, conforto, maciez, durabilidade e resistência. Camisa de manga longa com ventilação nas costas e braços; - Antimicrobiano; - Material: 90% Poliamida e 10% Elastano - Proteção UV: Adequada para exposição ao Sol (Fontes naturais de emissão UV) - FPU: FPU 50+ (Excelente Proteção) - Secagem: Secagem Rápida - Tecnologia: Tecnologia Dry (Fácil dispersão de suor) - bordado brasão municipal (peito lado esquerdo) medida aprox.: 8x8cm (LxA); - bordado logo do SUS (manga direita) medida aprox.: 8x8cm (LxA); - bordado logo VigiaSus (manga esquerda) medida aprox.: 8cmx8cm (LxA); - bordado nas costas, a identificação: Agente Comunitário de Saúde Diamante D'Oeste Possui ajuste interno que proporciona o uso das mangas mais curtas. - Tamanhos PP, P, M, G, GG, XG, XGG, (tamanho especial - sob medida) a definir no momento da compra. - Cor a ser definida no momento da compra. - Modelos feminino e masculino arte CORELDRAW desenvolvida pela contratada e devidamente aprovada pela secretaria interessada. Obs: valor da arte e seu desenvolvimento incluso no preço proposto.</p> <p>Estado: PR Cidade: Nova Aurora Endereço: R RM UM - ESTRADA MELISSA, SN Telefone: (45) 3243-1596 Email: malhariasaggin@gmail.com</p>		
33.921.734/0001-62	PROATIVA EVENTOS LTDA	R\$ 55,00
<p>Marca: Marca não informada Fabricante: Fabricante não informado Descrição: *CAMISA DE MANGA LONGA COM PROTEÇÃO UV (ACS/ACE) Confeccionada em tecido que oferece gerenciamento da umidade, leveza, conforto, maciez, durabilidade e resistência. Camisa de manga longa com ventilação nas costas e braços; - Antimicrobiano; - Material: 90% Poliamida e 10% Elastano - Proteção UV: Adequada para exposição ao Sol (Fontes naturais de emissão UV) - FPU: FPU 50+ (Excelente Proteção) - Secagem: Secagem Rápida - Tecnologia: Tecnologia Dry (Fácil dispersão de suor) - bordado brasão municipal (peito lado esquerdo) medida aprox.: 8x8cm (LxA); - bordado logo do SUS (manga direita) medida aprox.: 8x8cm (LxA); - bordado logo VigiaSus (manga esquerda) medida aprox.: 8cmx8cm (LxA); - bordado nas costas, a identificação: Agente Comunitário de Saúde Diamante D'Oeste Possui ajuste interno que proporciona o uso das mangas mais curtas. - Tamanhos PP, P, M, G, GG, XG, XGG, (tamanho especial - sob medida) a definir no momento da compra. - Cor a ser definida no momento da compra. - Modelos feminino e masculino arte CORELDRAW desenvolvida pela contratada e devidamente aprovada pela secretaria interessada. Obs: valor da arte e seu desenvolvimento incluso no preço proposto.</p> <p>Estado: CE Cidade: Sobral Endereço: R PROFESSOR ARRY ROCHA, 1173 Telefone: (88) 9847-5768 Email: proativa.sobral@gmail.com</p>		
32.947.401/0001-40	K.R. BRASIL INDUSTRIA E COMERCIO DE CONFECÇOES EIRELI	R\$ 58,33
<p>Marca: Marca não informada Fabricante: Fabricante não informado Descrição: CAMISA DE MANGA LONGA COM PROTEÇÃO UV (ACS/ACE) Confeccionada em tecido que oferece gerenciamento da umidade, leveza, conforto, maciez, durabilidade e resistência. Camisa de manga longa com ventilação nas costas e braços; - Antimicrobiano; - Material: 90% Poliamida e 10% Elastano - Proteção UV: Adequada para exposição ao Sol (Fontes naturais de emissão UV) - FPU: FPU 50+ (Excelente Proteção) - Secagem: Secagem Rápida - Tecnologia: Tecnologia Dry (Fácil dispersão de suor) - bordado brasão municipal (peito lado esquerdo) medida aprox.: 8x8cm (LxA); - bordado logo do SUS (manga direita) medida aprox.: 8x8cm (LxA); - bordado nas costas, a identificação: Agente Comunitário de Saúde Diamante D'Oeste Possui ajuste interno que proporciona o uso das mangas mais curtas. - Tamanhos PP, P, M, G, GG, XG, XGG, (tamanho especial - sob medida) a definir no momento da compra. - Cor a ser definida no momento da compra. - Modelos feminino e masculino arte CORELDRAW desenvolvida pela contratada e devidamente aprovada pela secretaria interessada. Obs: valor da arte e seu desenvolvimento incluso no preço proposto.</p> <p>Estado: PR Cidade: Jandaia do Sul Endereço: RUA DR CLEMENTINO S PUPPI, 273 Telefone: (43) 9933-3929</p>		
11.420.136/0001-77	PERSONALIT INDUSTRIA E COMERCIO EIRELI	R\$ 86,13



Relatório gerado no dia 12/01/2023 09:09:07 (IP: 206.42.50.25)
Código Validação: DLmfL20BPwh5qQPSIZkNMQjOV%2faW3SHwNij1QpWSf4qHU8nPtm6WA%3d%3d
<http://www.bancodeprecos.com.br/CertificadoAutenticidade?token=DLmfL20BPwh5qQPSIZkNMQjOV%252faW3SHwNij1QpWSf4qHU8nPtm6WA%253d%253d>



CNPJ

RAZÃO SOCIAL DO FORNECEDOR

VALOR DA PROPOSTA FINAL

Marca: Marca não informada

Fabricante: Fabricante não informado

Descrição: CAMISA DE MANGA LONGA COM PROTEÇÃO UV (ACS/ACE) Confeccionada em tecido que oferece gerenciamento da umidade, leveza, conforto, maciez, durabilidade e resistência. Camisa de manga longa com ventilação nas costas e braços; - Antimicrobiano; - Material: 90% Poliamida e 10% Elastano - Proteção UV: Adequada para exposição ao Sol (Fontes naturais de emissão UV) - FPU: FPU 50+ (Excelente Proteção) - Secagem: Secagem Rápida - Tecnologia: Tecnologia Dry (Fácil dispersão de suor) - bordado brasão municipal (peito lado esquerdo) medida aprox.: 8x8cm (LxA); - bordado logo do SUS (manga direita) medida aprox.: 8x8cm (LxA); - bordado logo VigiáSus (manga esquerda) medida aprox.: 8cmx8cm (LxA); - bordado nas costas, a identificação: Agente Comunitário de Saúde Diamante D'Oeste Possui ajuste interno que proporciona o uso das mangas mais curtas. - Tamanhos PP, P, M, G, GG, XG, XGG, (tamanho especial - sob medida) a definir no momento da compra. - Cor a ser definida no momento da compra. - Modelos feminino e masculino arte CORELDRAW desenvolvida pela contratada e devidamente aprovada pela secretaria interessada. Obs: valor da arte e seu desenvolvimento incluso no preço proposto.

Estado:
PRCidade:
MaringáEndereço:
AV AMERICO BELAY, 1661Telefone:
(44) 9951-0319Email:
personalit@hotmail.com

03.851.189/0001-14 HABIB DECORACOES DE ITAJUBA LTDA

R\$ 90,00

Marca: Marca não informada

Fabricante: Fabricante não informado

Descrição: CAMISA DE MANGA LONGA COM PROTEÇÃO UV (ACS/ACE) Confeccionada em tecido que oferece gerenciamento da umidade, leveza, conforto, maciez, durabilidade e resistência. Camisa de manga longa com ventilação nas costas e braços; - Antimicrobiano; - Material: 90% Poliamida e 10% Elastano - Proteção UV: Adequada para exposição ao Sol (Fontes naturais de emissão UV) - FPU: FPU 50+ (Excelente Proteção) - Secagem: Secagem Rápida - Tecnologia: Tecnologia Dry (Fácil dispersão de suor) - bordado brasão municipal (peito lado esquerdo) medida aprox.: 8x8cm (LxA); - bordado logo do SUS (manga direita) medida aprox.: 8x8cm (LxA); - bordado logo VigiáSus (manga esquerda) medida aprox.: 8cmx8cm (LxA); - bordado nas costas, a identificação: Agente Comunitário de Saúde Diamante D'Oeste Possui ajuste interno que proporciona o uso das mangas mais curtas. - Tamanhos PP, P, M, G, GG, XG, XGG, (tamanho especial sob medida) a definir no momento da compra. - Cor a ser definida no momento da compra. - Modelos feminino e masculino arte CORELDRAW desenvolvida pela contratada e devidamente aprovada pela secretaria interessada. Obs: valor da arte e seu desenvolvimento incluso no preço proposto.

Estado:
MGCidade:
ItajubáEndereço:
R DOUTOR AMERICO DE OLIVEIRA, 167Telefone:
(35) 3622-4866Email:
contabilex@contabilex.net

Preço (Outros Entes Públicos) 1: Média Saneada das Propostas Finais (TCU)

R\$ 61,66

Inc. II Art. 5º da IN 65 de 07 de Julho de 2021

Órgão: MUNICÍPIO DE CABO FRIÓ/RJ

Data: 24/06/2022 10:00

Objeto: CONTRATAÇÃO DE EMPRESA PARA FORNECIMENTO DE UNIFORME

Modalidade: PREGÃO ELETRÔNICO

Descrição: CAMISETA MANGA LONGA - MALHA EM POLIESTER / ELASTANO -

SRP: NÃO

TECNOLOGIA DRY - PROTEÇÃO UV FATOR 50 - GOLA REDONDA - COR

Identificação: 43921

PRETA / AZUL - SILKADA COM EMBLEMAS - TAMANHOS P - CAMISETA

Lote/Item: 3/1

MANGA LONGA - MALHA EM POLIESTER / ELASTANO - TECNOLOGIA DRY -

Ata: [Link Ata](#)

PROTEÇÃO UV FATOR 50 - GOLA REDONDA - COR PRETA / AZUL - SILKADA

Fonte: licitnet.com.br

COM EMBLEMAS - TAMANHOS P, M, G, GG, XG - PERSONALIZADA

Quantidade: 100

Unidade: UNID

UF: RJ

CNPJ

RAZÃO SOCIAL DO FORNECEDOR

VALOR DA PROPOSTA FINAL

08.273.918/0001-16 MRV SERVICOS E DISTRIBUICAO LTDA

R\$ 61,66

* VENCEDOR *

Marca: TRATO FEITO

Fabricante: Fabricante não informado

Modelo: TRATO FEITO

Descrição: Descrição não informada

Estado:
RJCidade:
AraruamaEndereço:
R CONDE DE LINHARES, 61Telefone:
(22) 2665-2163Email:
mrv.servdistrib@gmail.com

Preço (Outros Entes Públicos) 2: Média Saneada das Propostas Finais (TCU)

R\$ 68,34

Inc. II Art. 5º da IN 65 de 07 de Julho de 2021



Relatório gerado no dia 12/01/2023 09:09:07 (IP: 206.42.50.25)

Codigo Validação: DLmfL208Pwh5qQPSfZKNMQjOV%2faW3SHwNlj1QpWSf4qHU8nPtn6WA%3d%3d

http://www.bancodeprecos.com.br/CertificadoAutenticidade?token=DLmfL208Pwh5qQPSfZKNMQjOV%252faW3SHwNlj1QpWSf4qHU8nPtn6WA%253d%253d

15 / 32

Órgão: MUNICÍPIO DE ALTO PARAÍSO/RO

Data: 25/05/2022 10:00

Objeto: SISTEMA DE REGISTRO DE PREÇOS, VISANDO A FUTURA E EVENTUAL CONFECCÃO DE UNIFORMES E ACESSÓRIOS PERSONALIZADOS, (INCLUINDO OS TECIDOS, CONFECCÃO, PERSONALIZAÇÃO E ENTREGA), PARA ATENDER AS NECESSIDADES DA SECRETARIA MUNICIPAL DE OBRAS E SERVIÇOS PÚBLICOS – SEMOSP E SECRETARIA MUNICIPAL DE MEIO AMBIENTE – SEMA, PELO PERÍODO DE 12 (DOZE) MESES.

Modalidade: PREGÃO ELETRÔNICO

SRP: SIM

Identificação: 41587

Lote/Item: 11/11

Ata: Link Ata

Fonte: licitnet.com.br

Quantidade: 25

Unidade: UND

UF: RO

Descrição: CAMISA MANGA LONGA CAMISETA MANGA LONGA; ESPECIFICAÇÕES MINIMAS: CAMISAS MANGA LONGA COM PROTEÇA~O UV - BLOQUEIO DE 98% DOS RAIOS UVA E UVB ALE M DE UM FATOR DE PROTEÇA~O 50 (FPU 50+) QUE NA~O SAI APO'S AS LAVAGENS NA COR VERDE ESCURO COM RIBANA DE 02 CM - CAMISA MANGA LONGA CAMISETA MANGA LONGA; ESPECIFICAÇÕES MINIMAS: CAMISAS MANGA LONGA COM PROTEÇA~O UV - BLOQUEIO DE 98% DOS RAIOS UVA E UVB ALE M DE UM FATOR DE PROTEÇA~O 50 (FPU 50+) QUE NA~O SAI APO'S AS LAVAGENS NA COR VERDE ESCURO COM RIBANA DE 02 CM NA EXTREMIDADE DAS MANGAS, FIXADA NA COSTURA DUPLA; - GOLA REDONDA FIXADA COM COSTURA DUPLA, TAMANHO G, NAS COSTAS OS EMBLEMAS DA PREFEITURA MUNICIPAL DE ALTO PARAÍSO E SECRETARIA MUNICIPAL DE MEIO AMBIENTE – SEMA E EMBLEMA DA SEMA NA PARTE FRONTAL NA ALTURA DO OMBRO LADO DIREITO. CONFORME MODELO EM ANEXO 01 - SEMA.



CNPJ RAZÃO SOCIAL DO FORNECEDOR VALOR DA PROPOSTA FINAL

35.385.996/0001-70 C. OLIVEIRA PINTO JUNIOR LTDA R\$ 65,80
* VENCEDOR *

Marca: Fabricação própria
Fabricante: Fabricante não informado
Modelo: Proteção UV
Descrição: Descrição não informada

Estado: Cidade: Endereço: Telefone: Email:
RO Cacoal R PADRE ADOLFO, 2511 (69) 3441-6665 unimax.uniforme@gmail.com

34.774.398/0001-35 BRITO COMERCIO DE CONFECCOES E UNIFORMES LTDA R\$ 65,89

Marca: BRM
Fabricante: Fabricante não informado
Modelo: M.LONGA
Descrição: Descrição não informada

Estado: Cidade: Endereço: Telefone: Email:
RO Porto Velho R DOM PEDRO II, 2587 (69) 9335-8754 britoconfeccoes@gmail.com

02.507.452/0001-90 SC -BRINDES LTDA R\$ 67,70

Marca: RU
Fabricante: Fabricante não informado
Modelo: CAMISA
Descrição: Descrição não informada

Estado: Cidade: Endereço: Nome de Contato: Telefone:
RO Rolim de Moura RUA GUAPORÉ, 5112 Daniel Pinheiro Ferreira (69) 3442-1969

09.381.459/0001-57 ES INDUSTRIA DE CONFECCOES LTDA R\$ 73,95

Marca: AZ
Fabricante: Fabricante não informado
Modelo: CAMISA MANGA LONGA
Descrição: Descrição não informada

Estado: Cidade: Endereço: Nome de Contato: Telefone: Email:
RO Ouro Preto do Oeste AV XV DE NOVEMBRO, 785 Edison de Jesus dos Santos (69) 3461-2870 oms@brturbo.com.br

35.071.309/0001-57 BALBINO & JERKE COMERCIO DE CONFECCOES E SERIGRAFIA LTDA R\$ 80,50

Marca: Propria
Fabricante: Fabricante não informado
Modelo: Conf. Edital
Descrição: Descrição não informada

Estado: Cidade: Endereço: Telefone: Email:
RO Vilhena AVENIDA JOSE DO PATROCINIO, 3065 (69) 8464-5592 conesuluniformes@gmail.com



Preço (Outros Entes Públicos) 3: Média Saneada das Propostas Finais (TCU)

Inc. II Art. 5º da IN 65 de 07 de Julho de 2021



R\$ 69,90

Órgão: MUNICÍPIO DE TAGUAI
Objeto: AQUISIÇÃO DE EQUIPAMENTOS DE PROTEÇÃO INDIVIDUAL DE UNIFORMES PARA OS AGENTES COMUNITÁRIOS DO MUNICÍPIO DE TAGUAI-SP
Descrição: CAMISETA MANGA LONGA COM PROTEÇÃO UV (FTS+50) ACS E ACE - CAMISETA MANGA LONGA COM PROTEÇÃO UV (FTS+50) ACS E ACE

Data: 18/03/2022 00:00
Modalidade: DISPENSA
SRP: NÃO
Identificação: 00010622
Lote/Item: 1/5
Ata: N/A
Fonte: portal.taguai.sp.gov.br:5656/transparencia/
Quantidade: 50
Unidade: UND
UF: SP

CNPJ RAZÃO SOCIAL DO FORNECEDOR VALOR DA PROPOSTA FINAL

20.627.783/0001-45 MONSEAL INDUSTRIA E COMERCIO EIRELI R\$ 69,90

* VENCEDOR *

Marca: Marca não informada
Fabricante: Fabricante não informado
Descrição: Descrição não informada

Estado: GO	Cidade: Goiânia	Endereço: R 1064, 110	Nome de Contato: Gália Monica Pires de Almeida	Telefone: (62) 3092-0030	Email: vendas3@monseal.com.br
----------------------	---------------------------	---------------------------------	--	------------------------------------	---

Preço (Outros Entes Públicos) 4: Média Saneada das Propostas Finais (TCU)

Inc. II Art. 5º da IN 65 de 07 de Julho de 2021

R\$ 56,10

Órgão: MUNICÍPIO DE SERINGUEIRAS/RO
Objeto: REALIZAÇÃO DE REGISTRO DE PREÇOS PARA FUTURA E EVENTUAL CONTRATAÇÃO DE EMPRESA ESPECIALIZADA PRA CONFECÇÃO DE CAMISETAS PARA ATENDER AS SECRETARIAS DA PREFEITURA MUNICIPAL DE SERINGUEIRAS RO, POR PERÍODO ESTIMADO DE 12 MESES. CONFORME CONDIÇÕES, QUANTIDADES, EXIGENCIAS E ESTIMATIVAS CONTIDAS NESTE EDITAL E TERMO DE REFERENCIA
Descrição: CAMISETA MASCULINA NA COR VERDE DE MANGA LONGA EM TECIDO MALHA ESPORTIVA PERFORMACE LINHA ELITE (COM CERTIFICAÇÃO E PROTEÇÃO UV) - CAMISETA MASCULINA NA COR VERDE DE MANGA LONGA EM TECIDO MALHA ESPORTIVA PERFORMACE LINHA ELITE (COM CERTIFICAÇÃO E PROTEÇÃO UV), COM PUNHO NA COR PRETA, GOLA POLO COM 03 BOTÕES NA COR PRETA, COM BOLSO NO LADO ESQUERDO. ESTAMPA COLORIDA NO BOLSO MÉDINDO 10 CM DE ALTURA DE 09 CM DE LARGURA. ESTAMPA NAS COSTAS APROXMDAMENTE 25 CM DE LARGURA POR 05 CM DE COMPRIMENTO. TAMANHOS P, M, G, GG, INCLUSO SERVIÇO DE ARTE A SER APROVADO PELA CONTRATANTE.

Data: 31/01/2022 09:00
Modalidade: PREGÃO ELETRÔNICO
SRP: SIM
Identificação: 35373
Lote/Item: 12/12
Ata: Link Ata
Fonte: licitnet.com.br
Quantidade: 140
Unidade: UN
UF: RO

CNPJ RAZÃO SOCIAL DO FORNECEDOR VALOR DA PROPOSTA FINAL

35.335.996/0001-70 C. OLIVEIRA PINTO JUNIOR LTDA R\$ 54,40

* VENCEDOR *

Marca: PRÓPRIA
Fabricante: Fabricante não informado
Modelo: CAMISETA 9
Descrição: Descrição não informada

Estado: RO	Cidade: Cacoal	Endereço: R PADRE ADOLFO, 2511	Telefone: (69) 3441-6665	Email: unimax.uniforme@gmail.com
----------------------	--------------------------	--	------------------------------------	--

40.337.813/0001-96 JS UNIFORMES LTDA R\$ 54,50

Marca: PROP
Fabricante: Fabricante não informado
Modelo: PROP
Descrição: Descrição não informada



CNPJ RAZÃO SOCIAL DO FORNECEDOR VALOR DA PROPOSTA FINAL

Estado: RO Cidade: Ji-Paraná Endereço: AVENIDA ARACAJU, 3164 Telefone: (69) 9274-9159 Email: juciane.dias@hotmail.com

09.381.459/0001-57 ES INDUSTRIA DE CONFECOES LTDA R\$ 54,89

Marca: AZ
Fabricante: Fabricante não informado
Modelo: MALHA SPORTIVA
Descrição: Descrição não informada

Estado: RO Cidade: Ouro Preto do Oeste Endereço: AV XV DE NOVENBRO, 785 Nome de Contato: Edison de Jesus dos Santos Telefone: (69) 3461-2870 Email: oms@brturbo.com.br

02.507.452/0001-90 SC -BRINDES LTDA R\$ 57,79

Marca: ru
Fabricante: Fabricante não informado
Modelo: ru
Descrição: Descrição não informada

Estado: RO Cidade: Rolim de Moura Endereço: RUA GUAPORE, 5112 Nome de Contato: Daniel Pinheiro Ferreira Telefone: (69) 3442-1969

31.092.308/0001-38 D J DA SILVA PAIVA R\$ 58,90

Marca: NG
Fabricante: Fabricante não informado
Modelo: GOLA POLO COLORIDA
Descrição: Descrição não informada

Estado: RO Cidade: Seringueiras Endereço: AVENIDA SALVO DA PAIXAO BATISTA, 214 Telefone: (69) 8434-4243

21.008.058/0001-51 FERNANDO UNIFORMES EIRELI R\$ 63,99

Marca: f.u
Fabricante: Fabricante não informado
Modelo: padrão
Descrição: Descrição não informada

Estado: PR Cidade: Mandaguari Endereço: R JOAO DO PULO, 116 Nome de Contato: RUI Telefone: (44) 3233-0050 Email: comercial5@puniformes.com

00.773.352/0001-80 JKM COMERCIO INDUSTRIA DE CONFECOES E SILK-SCREEN LTDA R\$ 65,95

Marca: PRÓPRIA
Fabricante: Fabricante não informado
Modelo: PRÓPRIO
Descrição: Descrição não informada

Estado: SE Cidade: Aracaju Endereço: R LARANJEIRAS, 781 Nome de Contato: CRISTIANO Telefone: (79) 3211-7509 Email: jercamisas@gmail.com

Item 4: CAMISETA - camisa careca sem sublimação manga longa COR AZUL Tamanho: G CATMAT 3948

Preço Estimado: R\$ 63,88 (un) Percentual: - Preço Estimado Calculado: R\$ 63,88 Média dos Preços Obtidos: R\$ 63,88

Quantidade	Descrição	Observação
127 Unidades	CAMISETA - camisa careca sem sublimação manga longa - malha dry fit - Camiseta Básica Dry Poliamida Amni 6.6 com proteção UV fator 100. COR AZUL Tamanho: G CATMAT 3948	

Preço (Compras Governamentais) 1: Média Saneada das Propostas Finais (TCU) R\$ 63,41

inc. I Art. 5º de IN 65 de 07 de Julho de 2021

Órgão: PREFEITURA MUNICIPAL DE DIAMANTE DOESTE

Data: 14/06/2022 09:00

Objeto: Estes insumos fazem-se necessários para realização de atendimentos de rotinas, bem como visam oferecer uma melhor assistência aos pacientes assistidos nestes estabelecimentos de saúde..

Modalidade: Pregão Eletrônico

SRP: NÃO

Identificação: N°Pregão:432022 / UA\$G:989915

Lote/Item: /5



Relatório gerado no dia 12/01/2023 09:09:07 (IP: 206.42.50.25)
Código Validação: DLImfL208Pwh5qQPSfZkNMqOV%2faW3SHwNlj1QpWSf4qHU8nPtm6WA%3d%3d
http://www.bancodeprecos.com.br/CertificadoAutenticidade?token=DLImfL208Pwh5qQPSfZkNMqOV%252faW3SHwNlj1QpWSf4qHU8nPtm6WA%253d%253d

Descrição: Confecção - bordado - aviamento de roupa / fardamento / camiseta - CAMISA DE MANGA LONGA COM PROTEÇÃO UV (ACS/ACE) Confeccionada em tecido que oferece gerenciamento da umidade, leveza, conforto, maciez, durabilidade e resistência. Camisa de manga longa com ventilação nas costas e braços; - Antimicrobiano; - Material: 90% Poliamida e 10% Elastano - Proteção UV: Adequada para exposição ao Sol (Fontes naturais de emissão UV) - FPU: FPU 50+ (Excelente Proteção) - Secagem: Secagem Rápida - Tecnologia: Tecnologia Dry (Fácil dispersão de suor) - bordado brasão municipal (peito lado esquerdo) medida aprox.: 8x8cm (LxA); - bordado logo do SUS (manga direita) medida aprox.: 8x8cm (LxA); - bordado logo VigiaSus (manga esquerda) medida aprox.: 8cmx8cm (LxA); - bordado nas costas, a identificação: Agente Comunitário de Saúde Diamante D'Oeste Possui ajuste interno que proporciona o uso das mangas mais curtas. - Tamanhos PP, P, M, G, GG, XG, XGG, (tamanho especial - sob medida) a definir no momento da compra. - Cor a ser definida no momento da compra. - Modelos feminino e masculino arte CORELDRAW desenvolvida pela contratada e devidamente aprovada pela secretaria interessada. Obs: valor da arte e seu desenvolvimento incluso no preço proposto.

Ata: Link Ata

Fonte: www.comprasgovernamentais.gov.br

Quantidade: 24

Unidade: UNIDADE

UF: PR



CatSer: 10030 - CONFECCAO - BORDADO - AVIAMENTO DE ROUPA / FARDAMENTO / CAMISETA

CNPJ	RAZÃO SOCIAL DO FORNECEDOR	VALOR DA PROPOSTA FINAL
30.978.041/0001-18 * VENCEDOR *	E. P. FABICHACKI SAGGIN - UNIFORMES	R\$ 54,17
<p>Marca: Marca não informada Fabricante: Fabricante não informado Descrição: CAMISA DE MANGA LONGA COM PROTEÇÃO UV (ACS/ACE) Confeccionada em tecido que oferece gerenciamento da umidade, leveza, conforto, maciez, durabilidade e resistência. Camisa de manga longa com ventilação nas costas e braços; - Antimicrobiano; - Material: 90% Poliamida e 10% Elastano - Proteção UV: Adequada para exposição ao Sol (Fontes naturais de emissão UV) - FPU: FPU 50+ (Excelente Proteção) - Secagem: Secagem Rápida - Tecnologia: Tecnologia Dry (Fácil dispersão de suor) - bordado brasão municipal (peito lado esquerdo) medida aprox.: 8x8cm (LxA); - bordado logo do SUS (manga direita) medida aprox.: 8x8cm (LxA); - bordado logo VigiaSus (manga esquerda) medida aprox.: 8cmx8cm (LxA); - bordado nas costas, a identificação: Agente Comunitário de Saúde Diamante D'Oeste Possui ajuste interno que proporciona o uso das mangas mais curtas. - Tamanhos PP, P, M, G, GG, XG, XGG, (tamanho especial - sob medida) a definir no momento da compra. - Cor a ser definida no momento da compra. - Modelos feminino e masculino arte CORELDRAW desenvolvida pela contratada e devidamente aprovada pela secretaria interessada. Obs: valor da arte e seu desenvolvimento incluso no preço proposto.</p> <p>Estado: PR Cidade: Nova Aurora Endereço: R RM UM - ESTRADA MELISSA, SN Telefone: (45) 3243-1596 Email: malhariasaggin@gmail.com</p>		
33.921.734/0001-62	PROATIVA EVENTOS LTDA	R\$ 55,00
<p>Marca: Marca não informada Fabricante: Fabricante não informado Descrição: CAMISA DE MANGA LONGA COM PROTEÇÃO UV (ACS/ACE) Confeccionada em tecido que oferece gerenciamento da umidade, leveza, conforto, maciez, durabilidade e resistência. Camisa de manga longa com ventilação nas costas e braços; - Antimicrobiano; - Material: 90% Poliamida e 10% Elastano - Proteção UV: Adequada para exposição ao Sol (Fontes naturais de emissão UV) - FPU: FPU 50+ (Excelente Proteção) - Secagem: Secagem Rápida - Tecnologia: Tecnologia Dry (Fácil dispersão de suor) - bordado brasão municipal (peito lado esquerdo) medida aprox.: 8x8cm (LxA); - bordado logo do SUS (manga direita) medida aprox.: 8x8cm (LxA); - bordado logo VigiaSus (manga esquerda) medida aprox.: 8cmx8cm (LxA); - bordado nas costas, a identificação: Agente Comunitário de Saúde Diamante D'Oeste Possui ajuste interno que proporciona o uso das mangas mais curtas. - Tamanhos PP, P, M, G, GG, XG, XGG, (tamanho especial - sob medida) a definir no momento da compra. - Cor a ser definida no momento da compra. - Modelos feminino e masculino arte CORELDRAW desenvolvida pela contratada e devidamente aprovada pela secretaria interessada. Obs: valor da arte e seu desenvolvimento incluso no preço proposto.</p> <p>Estado: CE Cidade: Sobral Endereço: R PROFESSOR ARRY ROCHA, 1173 Telefone: (88) 9847-5768 Email: proativa.sobral@gmail.com</p>		
32.947.401/0001-40	K.R. BRASIL INDUSTRIA E COMERCIO DE CONFECCOES EIRELI	R\$ 58,33
<p>Marca: Marca não informada Fabricante: Fabricante não informado Descrição: CAMISA DE MANGA LONGA COM PROTEÇÃO UV (ACS/ACE) Confeccionada em tecido que oferece gerenciamento da umidade, leveza, conforto, maciez, durabilidade e resistência. Camisa de manga longa com ventilação nas costas e braços; - Antimicrobiano; - Material: 90% Poliamida e 10% Elastano - Proteção UV: Adequada para exposição ao Sol (Fontes naturais de emissão UV) - FPU: FPU 50+ (Excelente Proteção) - Secagem: Secagem Rápida - Tecnologia: Tecnologia Dry (Fácil dispersão de suor) - bordado brasão municipal (peito lado esquerdo) medida aprox.: 8x8cm (LxA); - bordado logo do SUS (manga direita) medida aprox.: 8x8cm (LxA); - bordado logo VigiaSus (manga esquerda) medida aprox.: 8cmx8cm (LxA); - bordado nas costas, a identificação: Agente Comunitário de Saúde Diamante D'Oeste Possui ajuste interno que proporciona o uso das mangas mais curtas. - Tamanhos PP, P, M, G, GG, XG, XGG, (tamanho especial - sob medida) a definir no momento da compra. - Cor a ser definida no momento da compra. - Modelos feminino e masculino arte CORELDRAW desenvolvida pela contratada e devidamente aprovada pela secretaria interessada. Obs: valor da arte e seu desenvolvimento incluso no preço proposto.</p> <p>Estado: PR Cidade: Jandaia do Sul Endereço: RUA DR CLEMENTINO S PUPPI, 273 Telefone: (43) 9933-3929</p>		
11.420.136/0001-77	PERSONALIT INDUSTRIA E COMERCIO EIRELI	R\$ 86,13



CNPJ RAZÃO SOCIAL DO FORNECEDOR VALOR DA PROPOSTA FINAL

Marca: Marca não informada
 Fabricante: Fabricante não informado
 Descrição: CAMISA DE MANGA LONGA COM PROTEÇÃO UV (ACS/ACE) Confeccionada em tecido que oferece gerenciamento da umidade, leveza, conforto, maciez, durabilidade e resistência. Camisa de manga longa com ventilação nas costas e braços, - Antimicrobiano, - Material: 90% Poliamida e 10% Elastano - Proteção UV: Adequada para exposição ao Sol (Fontes naturais de emissão UV) - FPU: FPU 50+ (Excelente Proteção) - Secagem: Secagem Rápida - Tecnologia: Tecnologia Dry (Fácil dispersão de suor) - bordado brasão municipal (peito lado esquerdo) medida aprox.: 8x8cm (LxA); - bordado logo do SUS (manga direita) medida aprox.: 8x8cm (LxA); - bordado logo VigiaSus (manga esquerda) medida aprox.: 8cmx8cm (LxA); - bordado nas costas, a identificação: Agente Comunitário de Saúde Diamante D'Oeste Possui ajuste interno que proporciona o uso das mangas mais curtas. - Tamanhos PP, P, M, G, GG, XG, XGG, (tamanho especial - sob medida) a definir no momento da compra. - Cor a ser definida no momento da compra. - Modelos feminino e masculino arte CORELDRAW desenvolvida pela contratada e devidamente aprovada pela secretaria interessada. Obs: valor da arte e seu desenvolvimento incluso no preço proposto.

C.P.L.
 188

Estado: PR Cidade: Maringá Endereço: AV AMERICÓ BELAY, 1661 Telefone: (44) 9951-0319 Email: personalit@hotmail.com

03.851.189/0001-14 HABIB DECORACOES DE ITAJUBA LTDA R\$ 90,00

Marca: Marca não informada
 Fabricante: Fabricante não informado
 Descrição: CAMISA DE MANGA LONGA COM PROTEÇÃO UV (ACS/ACE) Confeccionada em tecido que oferece gerenciamento da umidade, leveza, conforto, maciez, durabilidade e resistência. Camisa de manga longa com ventilação nas costas e braços, - Antimicrobiano, - Material: 90% Poliamida e 10% Elastano - Proteção UV: Adequada para exposição ao Sol (Fontes naturais de emissão UV) - FPU: FPU 50+ (Excelente Proteção) - Secagem: Secagem Rápida - Tecnologia: Tecnologia Dry (Fácil dispersão de suor) - bordado brasão municipal (peito lado esquerdo) medida aprox.: 8x8cm (LxA); - bordado logo do SUS (manga direita) medida aprox.: 8x8cm (LxA); - bordado logo VigiaSus (manga esquerda) medida aprox.: 8cmx8cm (LxA); - bordado nas costas, a identificação: Agente Comunitário de Saúde Diamante D'Oeste Possui ajuste interno que proporciona o uso das mangas mais curtas. - Tamanhos PP, P, M, G, GG, XG, XGG, (tamanho especial sob medida) a definir no momento da compra. - Cor a ser definida no momento da compra. - Modelos feminino e masculino arte CORELDRAW desenvolvida pela contratada e devidamente aprovada pela secretaria interessada. Obs: valor da arte e seu desenvolvimento incluso no preço proposto.

Estado: MG Cidade: Itajubá Endereço: R DOUTOR AMERICÓ DE OLIVEIRA, 167 Telefone: (35) 3622-4866 Email: contabilex@contabilex.net

Preço (Outros Entes Públicos) 1: Média Saneada das Propostas Finais (TCU) R\$ 61,66

Inc. II Art. 5º da IN 65 de 07 de Julho de 2021

Órgão: MUNICÍPIO DE CABO FRIO/RJ

Data: 24/06/2022 10:00

Objeto: CONTRATAÇÃO DE EMPRESA PARA FORNECIMENTO DE UNIFORME

Modalidade: PREGÃO ELETRÔNICO

Descrição: CAMISETA MANGA LONGA - MALHA EM POLIESTER / ELASTANO -

SRP: NÃO

TECNOLOGIA DRY - PROTEÇÃO UV FATOR 50 - GOLA REDONDA - COR

Identificação: 43921

PRETA / AZUL - SILKADA COM EMBLEMAS - TAMANHOS P - CAMISETA

Lote/Item: 3/1

MANGA LONGA - MALHA EM POLIESTER / ELASTANO - TECNOLOGIA DRY -

Ata: Link Ata

PROTEÇÃO UV FATOR 50 - GOLA REDONDA - COR PRETA / AZUL - SILKADA

Fonte: licitane.com.br

COM EMBLEMAS - TAMANHOS P, M, G, GG, XG - PERSONALIZADA

Quantidade: 100

Unidade: UNID

UF: RJ

CNPJ RAZÃO SOCIAL DO FORNECEDOR VALOR DA PROPOSTA FINAL

08.273.918/0001-16 MRV SERVICOS E DISTRIBUICAO LTDA R\$ 61,66

* VENCEDOR *

Marca: TRATO FEITO
 Fabricante: Fabricante não informado
 Modelo: TRATO FEITO
 Descrição: Descrição não informada

Estado: RJ Cidade: Araruama Endereço: R CONDE DE LINHARES, 61 Telefone: (22) 2665-2163 Email: mrv.servdistrib@gmail.com

Preço (Outros Entes Públicos) 2: Média Saneada das Propostas Finais (TCU) R\$ 68,34

Inc. II Art. 5º da IN 65 de 07 de Julho de 2021



Órgão: MUNICÍPIO DE ALTO PARAÍSO/RO

Objeto: SISTEMA DE REGISTRO DE PREÇOS, VISANDO A FUTURA E EVENTUAL CONFECCÃO DE UNIFORMES E ACESSÓRIOS PERSONALIZADOS, (INCLUINDO OS TECIDOS, CONFECCÃO, PERSONALIZAÇÃO E ENTREGA), PARA ATENDER AS NECESSIDADES DA SECRETARIA MUNICIPAL DE OBRAS E SERVIÇOS PÚBLICOS – SEMOSP E SECRETARIA MUNICIPAL DE MEIO AMBIENTE – SEMA, PELO PERÍODO DE 12 (DOZE) MESES.

Descrição: CAMISA MANGA LONGA CAMISETA MANGA LONGA: ESPECIFICAÇÕES MINIMAS: CAMISAS MANGA LONGA COM PROTEÇA~O UV - BLOQUEIO DE 98% DOS RAIOS UVA E UVB ALE M DE UM FATOR DE PROTEÇA~O 50 (FPU 50+) QUE NA~O SAI APO~S AS LAVAGENS NA COR VERDE ESCURO COM RIBANA DE 02 CM - CAMISA MANGA LONGA CAMISETA MANGA LONGA: ESPECIFICAÇÕES MINIMAS: CAMISAS MANGA LONGA COM PROTEÇA~O UV - BLOQUEIO DE 98% DOS RAIOS UVA E UVB ALE M DE UM FATOR DE PROTEÇA~O 50 (FPU 50+) QUE NA~O SAI APO~S AS LAVAGENS NA COR VERDE ESCURO COM RIBANA DE 02 CM NA EXTREMIDADE DAS MANGAS, FIXADA NA COSTURA DUPLA. - GOLA REDONDA FIXADA COM COSTURA DUPLA. TAMANHO G, NAS COSTAS OS EMBLEMAS DA PREFEITURA MUNICIPAL DE ALTO PARAÍSO E SECRETARIA MUNICIPAL DE MEIO AMBIENTE – SEMA E EMBLEMA DA SEMA NA PARTE FRONTAL NA ALTURA DO OMBRO LADO DIREITO. CONFORME MODELO EM ANEXO 01 - SEMA.

Data: 25/05/2022 10:00

Modalidade: PREGÃO ELETRÔNICO

SRP: SIM

Identificação: 41587

Lote/Item: 11/11

Ata: Link Ata

Fonte: licitanet.com.br

Quantidade: 25

Unidade: UND

UF: RO



CNPJ	RAZÃO SOCIAL DO FORNECEDOR	VALOR DA PROPOSTA FINAL
35.335.996/0001-70 * VENCEDOR *	C. OLIVEIRA PINTO JUNIOR LTDA	R\$ 65,80
Marca: Fabricação própria Fabricante: Fabricante não informado Modelo: Proteção UV Descrição: Descrição não informada		
Estado: RO Cidade: Cacoal Endereço: R PADRE ADOLFO, 2511 Telefone: (69) 3441-6665 Email: unimax.uniforme@gmail.com		
34.774.398/0001-35	BRITO COMERCIO DE CONFECOES E UNIFORMES LTDA	R\$ 65,89
Marca: BRM Fabricante: Fabricante não informado Modelo: M.LONGA Descrição: Descrição não informada		
Estado: RO Cidade: Porto Velho Endereço: R DOM PEDRO II, 2587 Telefone: (69) 9335-8754 Email: britoconfeccoes@gmail.com		
02.507.452/0001-90	SC -BRINDES LTDA	R\$ 67,70
Marca: RU Fabricante: Fabricante não informado Modelo: CAMISA Descrição: Descrição não informada		
Estado: RO Cidade: Rolim de Moura Endereço: RUA GUAPORE, 5112 Nome de Contato: Daniel Pinheiro Ferreira Telefone: (69) 3442-1969		
09.381.459/0001-57	ES INDUSTRIA DE CONFECOES LTDA	R\$ 73,95
Marca: AZ Fabricante: Fabricante não informado Modelo: CAMISA MANGA LONGA Descrição: Descrição não informada		
Estado: RO Cidade: Ouro Preto do Oeste Endereço: AV XV DE NOVEMBRO, 785 Nome de Contato: Edison de Jesus dos Santos Telefone: (69) 3461-2870 Email: oms@brturbo.com.br		
35.071.309/0001-57	BALBINO & JERKE COMERCIO DE CONFECOES E SERIGRAFIA LTDA	R\$ 80,50
Marca: Propria Fabricante: Fabricante não informado Modelo: Conf. Edital Descrição: Descrição não informada		
Estado: RO Cidade: Vilhena Endereço: AVENIDA JOSE DO PATROCINIO, 3065 Telefone: (69) 8464-5592 Email: conesuluniformes@gmail.com		



Preço (Outros Entes Públicos) 3: Média Saneada das Propostas Finais (TCU)

R\$ 69,90

Inc. II Art. 5º da IN 65 de 07 de Julho de 2021

Órgão: MUNICIPIO DE TAGUAI

Data: 18/03/2022 00:00

Objeto: AQUISIÇÃO DE EQUIPAMENTOS DE PROTEÇÃO INDIVIDUAL DE UNIFORMES PARA OS AGENTES COMUNITÁRIOS DO MUNICÍPIO DE TAGUAI-SP

Modalidade: DISPENSA

SRP: NÃO

Descrição: CAMISETA MANGA LONGA COM PROTEÇÃO UV (FTS+50) ACS E ACE - CAMISETA MANGA LONGA COM PROTEÇÃO UV (FTS+50) ACS E ACE

Identificação: 00010622

Lote/Item: 1/5

Ata: N/A

Fonte: portal.taguai.sp.gov.br:5656/transparencia/

Quantidade: 50

Unidade: UND

UF: SP



CNPJ	RAZÃO SOCIAL DO FORNECEDOR	VALOR DA PROPOSTA FINAL
------	----------------------------	-------------------------

20.627.783/0001-45	MONSEAL INDUSTRIA E COMERCIO EIRELI	R\$ 69,90
--------------------	-------------------------------------	-----------

* VENCEDOR *

Marca: Marca não informada

Fabricante: Fabricante não informado

Descrição: Descrição não informada

Estado:	Cidade:	Endereço:	Nome de Contato:	Telefone:	Email:
GO	Goiânia	R 1064, 110	Gália Monica Pires de Almeida	(62) 3092-0030	vendas3@monseal.com.br

Preço (Outros Entes Públicos) 4: Média Saneada das Propostas Finais (TCU)

R\$ 56,10

Inc. II Art. 5º da IN 65 de 07 de Julho de 2021

Órgão: MUNICÍPIO DE SERINGUEIRAS/RO

Data: 31/01/2022 09:00

Objeto: REALIZAÇÃO DE REGISTRO DE PREÇOS PARA FUTURA E EVENTUAL CONTRATAÇÃO DE EMPRESA ESPECIALIZADA PRA CONFECÇÃO DE CAMISETAS PARA ATENDER AS SECRETARIAS DA PREFEITURA MUNICIPAL DE SERINGUEIRAS RO, POR PERÍODO ESTIMADO DE 12 MESES. CONFORME CONDIÇÕES, QUANTIDADES, EXIGENCIAS E ESTIMATIVAS CONTIDAS NESTE EDITAL E TERMO DE REFERENCIA

Modalidade: PREGÃO ELETRÔNICO

SRP: SIM

Identificação: 35373

Lote/Item: 12/12

Ata: [Link Ata](#)

Fonte: licitnet.com.br

Quantidade: 140

Unidade: UN

UF: RO

Descrição: CAMISETA MASCULINA NA COR VERDE DE MANGA LONGA EM TECIDO MALHA ESPORTIVA PERFORMACE LINHA ELITE (COM CERTIFICAÇÃO E PROTEÇÃO UV) - CAMISETA MASCULINA NA COR VERDE DE MANGA LONGA EM TECIDO MALHA ESPORTIVA PERFORMACE LINHA ELITE (COM CERTIFICAÇÃO E PROTEÇÃO UV), COM PUNHO NA COR PRETA, GOLA POLO COM 03 BOTÕES NA COR PRETA, COM BOLSO NO LADO ESQUERDO. ESTAMPA COLORIDA NO BOLSO MEDINDO 10 CM DE ALTURA DE 09 CM DE LARGURA. ESTAMPA NAS COSTAS APROXIMADAMENTE 25 CM DE LARGURA POR 05 CM DE COMPRIMENTO. TAMANHOS P, M, G, GG, INCLUSO SERVIÇO DE ARTE A SER APROVADO PELA CONTRATANTE.

CNPJ	RAZÃO SOCIAL DO FORNECEDOR	VALOR DA PROPOSTA FINAL
------	----------------------------	-------------------------

35.335.996/0001-70	C. OLIVEIRA PINTO JUNIOR LTDA	R\$ 54,40
--------------------	-------------------------------	-----------

* VENCEDOR *

Marca: PROPRIA

Fabricante: Fabricante não informado

Modelo: CAMISETA 9

Descrição: Descrição não informada

Estado:	Cidade:	Endereço:	Telefone:	Email:
RO	Cacoal	R PADRE ADOLFO, 2511	(69) 3441-6665	unimax.uniforme@gmail.com

40.337.813/0001-96	JS UNIFORMES LTDA	R\$ 54,50
--------------------	-------------------	-----------

Marca: PROP

Fabricante: Fabricante não informado

Modelo: PROP

Descrição: Descrição não informada



Relatório gerado no dia 12/01/2023 09:09:07 (IP: 206.42.50.25)

Código Validação: DLImfL2O8Pwh5qQPSIZKNMQjOV%2faW3SHwNlj1QpWSf4qHU8nPtm6WA%3d%3d

http://www.bancodeprecos.com.br/CertificadoAutenticidade?token=DLImfL2O8Pwh5qQPSIZKNMQjOV%252faW3SHwNlj1QpWSf4qHU8nPtm6WA%253d%253d

CNPJ RAZÃO SOCIAL DO FORNECEDOR VALOR DA PROPOSTA FINAL

Estado: RO Cidade: Ji-Paraná Endereço: AVENIDA ARACAJU, 3164 Telefone: (69) 9274-9159 Email: judiane.dias@hotmail.com



09.381.459/0001-57 ES INDUSTRIA DE CONFECOES LTDA R\$ 54,89

Marca: AZ
Fabricante: Fabricante não informado
Modelo: MALHA SPORTIVA
Descrição: Descrição não informada

Estado: RO Cidade: Ouro Preto do Oeste Endereço: AV XV DE NOVEMBRO, 785 Nome de Contato: Edison de Jesus dos Santos Telefone: (69) 3461-2870 Email: oms@brturbo.com.br

02.507.452/0001-90 SC -BRINDES LTDA R\$ 57,79

Marca: ru
Fabricante: Fabricante não informado
Modelo: ru
Descrição: Descrição não informada

Estado: RO Cidade: Rolim de Moura Endereço: RUA GUAPORE, 5112 Nome de Contato: Daniel Pinheiro Ferreira Telefone: (69) 3442-1969

31.092.308/0001-38 D J DA SILVA PAIVA R\$ 58,90

Marca: NG
Fabricante: Fabricante não informado
Modelo: GOLA POLO COLORIDA
Descrição: Descrição não informada

Estado: RO Cidade: Seringueiras Endereço: AVENIDA SALVO DA PAIXAO BATISTA, 214 Telefone: (69) 8434-4243

21.008.058/0001-51 FERNANDO UNIFORMES EIRELI R\$ 63,99

Marca: f.u
Fabricante: Fabricante não informado
Modelo: padrão
Descrição: Descrição não informada

Estado: PR Cidade: Mandaguari Endereço: R JOAO DO PULO, 116 Nome de Contato: RUI Telefone: (44) 3233-0050 Email: comercial5@fpuniformes.com

00.773.352/0001-80 JKM COMERCIO INDUSTRIA DE CONFECOES E SILK-SCREEN LTDA R\$ 65,95

Marca: PRÓPRIA
Fabricante: Fabricante não informado
Modelo: PRÓPRIO
Descrição: Descrição não informada

Estado: SE Cidade: Aracaju Endereço: R LARANJEIRAS, 781 Nome de Contato: CRISTIANO Telefone: (79) 3211-7509 Email: jencamisas@gmail.com

Item 5: CAMISETA - camisa careca sem sublimação manga longa COR AZUL-Tamanho: GG CATMAT 3948
 Preço Estimado: R\$ 77,27 (un) Percentual: - Preço Estimado Calculado: R\$ 77,27 Média dos Preços Obtidos: R\$ 77,27

Quantidade	Descrição	Observação
54 Unidades	CAMISETA - camisa careca sem sublimação manga longa - malha dry fit - Camiseta Básica Dry Poliamida Amni 6.6 com proteção UV fator 100. COR AZUL-Tamanho: GG CATMAT 3948	

Preço (Compras Governamentais) 1: Média Saneada das Propostas Finais (TCU) R\$ 105,33
 Inc. I Art. 5º da IN 65 de 07 de Julho de 2021

Órgão: GOVERNO DO ESTADO DO CEARÁ Data: 15/02/2022 09:00
 Objeto: Serviço de Confecção de Fardamento e Acessórios Personalizados, de acordo com as especificações e quantitativos previstos no Anexo I – Termo de Referência deste edital. Modalidade: Pregão Eletrônico
 SRP: NÃO Identificação: N°Pregão:19882021 / UASG:943001



Descrição: Confecção - Bordado - Aviamento de Roupa / fardamento / camiseta -
BLUSA manga longa, malha UV praia com proteção solar 50+, cor amarela, com
logomarcas em pintura no padrão Detran Ce

Lote/Item: 1/6

Ata: [Link Ata](#)

Adjudicação: 09/05/2022 10:26

Homologação: 10/05/2022 10:33

Fonte: www.comprasgovernamentais.gov.br

Quantidade: 2.000

Unidade: UNIDADE

UF: CE

CatSer: 10030 - CONFECCAO - BORDADO- AVIAMENTO DE ROUPA / FARDAMENTO /
CAMISETA



RAZÃO SOCIAL DO FORNECEDOR	VALOR DA PROPOSTA FINAL
07.951.171/0001-45 RECAMONDE ARTEFATOS DE COURO LTDA * VENCEDOR * Marca: Marca não informada Fabricante: Fabricante não informado Descrição: BLUSA manga longa, malha UV praia com proteção solar 50+, cor amarela, com logomarcas em pintura no padrão Detran Ce. Marca de fabricação própria. Todos os custos inclusos. Validade da Proposta: 90 dias. Demais especificações conforme edital e seus anexos. Estado: Cidade: Endereço: Nome de Contato: Telefone: Email: CE Fortaleza AV FRANCISCO SA, 5426 Raimundo Nonato Paiva (85) 4011-9155 comercial@recamonde.com.br	R\$ 97,00
10.516.808/0001-80 JOAO BATISTA ALVES CARNEIRO EIRELI ME Marca: Marca não informada Fabricante: Fabricante não informado Descrição: BLUSA manga longa, malha UV praia com proteção solar 50+, cor amarela, com logomarcas em pintura no padrão Detran Ce Estado: Cidade: Endereço: Telefone: Email: CE Eusébio R SAO FRANCISCO, 105 (85) 9746-2985 jobacar2013@hotmail.com	R\$ 102,00
03.616.571/0001-43 COMSERT COMERCIO E SERVICOS EIRELI Marca: Marca não informada Fabricante: Fabricante não informado Descrição: BLUSA manga longa, malha UV praia com proteção solar 50+, cor amarela, com logomarcas em pintura no padrão Detran Ce Estado: Cidade: Endereço: Nome de Contato: Telefone: Email: CE Eusébio R SAO FRANCISCO, 103 FRANCISCO (85) 99977-9770 comsert2015@hotmail.com	R\$ 117,00
29.228.030/0001-31 GALEGOS IMPORTADORA LTDA Marca: Marca não informada Fabricante: Fabricante não informado Descrição: "BLUSA manga longa, malha UV praia com proteção solar 50+, cor amarela, com logomarcas em pintura no padrão Detran Ce" marca trevo Estado: Cidade: Endereço: Telefone: Email: SP São Paulo R SOLANGE BIBAS, 58 (11) 5968-8196 rodrigo.martins.rodriguez@gmail.com	R\$ 500,00

Preço (Outros Entes Públicos) 1: Média Saneada das Propostas Finais (TCU)

R\$ 68,34

Inc. II Art. 5º da IN 65 de 07 de Julho de 2021

Órgão: MUNICÍPIO DE ALTO PARAISO/RO

Data: 25/05/2022 10:00

Objeto: SISTEMA DE REGISTRO DE PREÇOS, VISANDO A FUTURA E EVENTUAL CONFECCÃO DE UNIFORMES E ACESSÓRIOS PERSONALIZADOS, (INCLUINDO OS TECIDOS, CONFECCÃO, PERSONALIZAÇÃO E ENTREGA), PARA ATENDER AS NECESSIDADES DA SECRETARIA MUNICIPAL DE OBRAS E SERVIÇOS PÚBLICOS - SEMOSP E SECRETARIA MUNICIPAL DE MEIO AMBIENTE - SEMA, PELO PERÍODO DE 12 (DOZE) MESES.

Modalidade: PREGÃO ELETRÔNICO

SRP: SIM

Identificação: 41587

Lote/Item: 11/11

Ata: [Link Ata](#)

Fonte: licitanet.com.br

Quantidade: 25

Unidade: UND

UF: RO



Relatório gerado no dia 12/01/2023 09:09:07 (IP: 208.42.50.25)

Código Validação: DLImlL2O8Pwh5qQPSIZkNMQjOV%2taW3SHwNij1QpWSf4qHU8nPtm6WA%3d%3d

<http://www.bancodeprecos.com.br/CertificadoAutenticidade?token=DLImlL2O8Pwh5qQPSIZkNMQjOV%252taW3SHwNij1QpWSf4qHU8nPtm6WA%253d%253d>

Descrição: CAMISA MANGA LONGA CAMISETA MANGA LONGA: ESPECIFICAÇÕES MINIMAS: CAMISAS MANGA LONGA COM PROTEÇÃO UV - BLOQUEIO DE 98% DOS RAIOS UVA E UVB ALÉM DE UM FATOR DE PROTEÇÃO 50 (FPU 50+) QUE NÃO SAIA APÓS AS LAVAGENS NA COR VERDE ESCURO COM RIBANA DE 02 CM - CAMISA MANGA LONGA CAMISETA MANGA LONGA: ESPECIFICAÇÕES MINIMAS: CAMISAS MANGA LONGA COM PROTEÇÃO UV - BLOQUEIO DE 98% DOS RAIOS UVA E UVB ALÉM DE UM FATOR DE PROTEÇÃO 50 (FPU 50+) QUE NÃO SAIA APÓS AS LAVAGENS NA COR VERDE ESCURO COM RIBANA DE 02 CM NA EXTREMIDADE DAS MANGAS, FIXADA NA COSTURA DUPLA; - GOLA REDONDA FIXADA COM COSTURA DUPLA, TAMANHO G; NAS COSTAS OS EMBLEMAS DA PREFEITURA MUNICIPAL DE ALTO PARAÍSO E SECRETARIA MUNICIPAL DE MEIO AMBIENTE - SEMA E EMBLEMA DA SEMA NA PARTE FRONTAL NA ALTURA DO OMBRO LADO DIREITO. CONFORME MODELO EM ANEXO 01 - SEMA.



CNPJ	RAZÃO SOCIAL DO FORNECEDOR	VALOR DA PROPOSTA FINAL
35.335.996/0001-70 * VENCEDOR *	C. OLIVEIRA PINTO JUNIOR LTDA	R\$ 65,80
Marca: Fabricação própria Fabricante: Fabricante não informado Modelo: Proteção UV Descrição: Descrição não informada		
Estado: RO	Cidade: Cácoal	Endereço: R PADRE ADOLFO, 2511
Telefone: (69) 3441-6665	Email: unimax.uniforme@gmail.com	
34.774.398/0001-35	BRITO COMERCIO DE CONFECÇÕES E UNIFORMES LTDA	R\$ 65,89
Marca: BRM Fabricante: Fabricante não informado Modelo: M.LONGA Descrição: Descrição não informada		
Estado: RO	Cidade: Porto Velho	Endereço: R DOM PEDRO II, 2587
Telefone: (69) 9335-8754	Email: britocomfeccoes@gmail.com	
02.507.452/0001-90	SC -BRINDES LTDA	R\$ 67,70
Marca: RU Fabricante: Fabricante não informado Modelo: CAMISA Descrição: Descrição não informada		
Estado: RO	Cidade: Rolim de Moura	Endereço: RUA GUAPORE, 5112
Nome de Contato: Daniel Pinheiro Ferreira	Telefone: (69) 3442-1969	
09.381.459/0001-57	ES INDUSTRIA DE CONFECÇÕES LTDA	R\$ 73,95
Marca: AZ Fabricante: Fabricante não informado Modelo: CAMISA MANGA LONGA Descrição: Descrição não informada		
Estado: RO	Cidade: Duro Preto do Oeste	Endereço: AV XV DE NOVEMBRO, 785
Nome de Contato: Edison de Jesus dos Santos	Telefone: (69) 3461-2870	Email: oms@brturbo.com.br
35.071.309/0001-57	BALBINO & JERKE COMERCIO DE CONFECÇÕES E SERIGRAFIA LTDA	R\$ 80,50
Marca: Própria Fabricante: Fabricante não informado Modelo: Conf. Edital Descrição: Descrição não informada		
Estado: RO	Cidade: Vilhena	Endereço: AVENIDA JOSE DO PATROCÍNIO, 3065
Telefone: (69) 8464-5592	Email: conesuluniformes@gmail.com	

Preço (Outros Entes Públicos) 2: Média Saneada das Propostas Finais (TCU)

R\$ 65,50

Inc. II Art. 5º da IN 65 de 07 de Julho de 2021

Órgão: MUNICÍPIO DE COMODORO/MT

Data: 24/05/2022 08:00

Modalidade: PREGÃO ELETRÔNICO

SRP: SIM

Identificação: 42117



Relatório gerado no dia 12/01/2023 09:09:07 (IP: 206.42.50.25)
 Código Validação: DLmFL208Pwh5qQPSfZkNMqjOV%2faW3SHwNj1QpWSf4qHU8nPtm6WA%3d%3d
<http://www.bancodeprecos.com.br/CertificadoAutenticidade?token=DLmFL208Pwh5qQPSfZkNMqjOV%252faW3SHwNj1QpWSf4qHU8nPtm6WA%253d%253d>

Objeto: PREGÃO, NA FORMA ELETRÔNICA PARA REGISTRO DE PREÇO PARA FUTURA E EVENTUAL CONTRAÇÃO DE EMPRESA ESPECIALIZADA PARA CONFECÇÃO DE UNIFORMES PARA ATENDER A SECRETARIA MUNICIPAL DE SAÚDE DO MUNICIPAL DE COMODORO

Lote/Item: 15/15
Ata: [Link Ata](#)
Fonte: licitanet.com.br
Quantidade: 330
Unidade: UNIDADE
UF: MT

Descrição: CAMISETA PARA ACS - MANGA LONGA - MALHA COM PROTEÇÃO UV DEFINITIVA - BLOQUEIO DE 99% DOS RAIOS UV-A E UV-B - CAMISETA PARA ACS - MANGA LONGA - MALHA COM PROTEÇÃO UV DEFINITIVA - BLOQUEIO DE 99% DOS RAIOS UV-A E UV-B, FATOR 50 (FPU50+) QUE NAO SAI APOS AS LAVAGENS - COR BRANCO COM MANGA AZUL MARINHO - COM BOLSO - LOGO DA SECRETARIA DE SAÚDE, LOGO SUS, BRASÃO DO MUNICÍPIO E ESCRITAS EM PINTURA - CORES, MODELOS E LOCAL ONDE SERÁ ACRESENTADO OS LOGOTIPOS E ESCRITAS, SERÁ CONFORME APRESENTADO NO LAYOUT DO PROJETO ANEXO A ESTE TERMO



CNPJ RAZÃO SOCIAL DO FORNECEDOR VALOR DA PROPOSTA FINAL

08.711.005/0001-34 S. M. GIUSTTI DE ARRUDA & CIA LTDA R\$ 65,00
* VENCEDOR *

Marca: SERVICO
Fabricante: Fabricante não informado
Modelo: SERVICO
Descrição: Descrição não informada
Estado: MT Cidade: Cuiabá Endereço: AV MIGUEL SUTIL, 14.230 Telefone: (65) 3637-2577 Email: stillusu@terra.com.br

35.071.309/0001-57 BALBINO & JERKE COMERCIO DE CONFECÇOES E SERIGRAFIA LTDA R\$ 66,00

Marca: SERVICO
Fabricante: Fabricante não informado
Modelo: SERVICO
Descrição: Descrição não informada
Estado: RO Cidade: Vilhena Endereço: AVENIDA JOSE DO PATROCINIO, 3065 Telefone: (69) 8464-5592 Email: conesuluniformes@gmail.com

18.386.337/0001-44 SILVENINA UNIFORMES LTDA R\$ 125,00

Marca: Marca não informada
Fabricante: Fabricante não informado
Descrição: Descrição não informada
Estado: DF Cidade: Brasília Endereço: Q QI 02 LOTES 31/33, LOJA, 04 Telefone: (61) 3037-6222 Email: silveninauniformes@gmail.com

Preço (Outros Entes Públicos) 3: Média Saneada das Propostas Finais (TCU)

R\$ 69,90

Inc. II Art. 5º da IN 65 de 07 de Julho de 2021

Órgão: MUNICIPIO DE TAGUAI Data: 18/03/2022 00:00
Objeto: AQUISIÇÃO DE EQUIPAMENTOS DE PROTEÇÃO INDIVIDUAL DE UNIFORMES PARA OS AGENTES COMUNITÁRIOS DO MUNICÍPIO DE TAGUAI-SP Modalidade: DISPENSA
SRP: NÃO
Descrição: CAMISETA MANGA LONGA COM PROTEÇÃO UV (FTS+50) ACS E ACE - Identificação: 00010622
CAMISETA MANGA LONGA COM PROTEÇÃO UV (FTS+50) ACS E ACE Lote/Item: 1/5
Ata: N/A
Fonte: portal.taguai.sp.gov.br:5656/transparencia/
Quantidade: 50
Unidade: UND
UF: SP

CNPJ RAZÃO SOCIAL DO FORNECEDOR VALOR DA PROPOSTA FINAL

20.627.783/0001-45 MONSEAL INDUSTRIA E COMERCIO EIRELI R\$ 69,90
* VENCEDOR *

Marca: Marca não informada
Fabricante: Fabricante não informado
Descrição: Descrição não informada



CNPJ	RAZÃO SOCIAL DO FORNECEDOR				VALOR DA PROPOSTA FINAL	
Estado: GO	Cidade: Goiânia	Endereço: R 1064, 110	Nome de Contato: Gália Monica Pires de Almeida	Telefone: (62) 3092-0030	Email: vendas3@monseal.com.br	



Item 6: CAMISETA - camisa careca sem sublimação manga longa COR AZUL-Tamanho: XG CATMAT 3948

Preço Estimado: R\$ 77,27 (un) Percentual: - Preço Estimado Calculado: R\$ 77,27 Média dos Preços Obtidos: R\$ 77,27

Quantidade	Descrição	Observação
10 Unidades	CAMISETA - camisa careca sem sublimação manga longa - malha dry fit - Camiseta Básica Dry Poliamida Amni 6.6 com proteção UV fator 100. COR AZUL-Tamanho: XG CATMAT 3948	

Preço (Compras Governamentais) 1: Média Saneada das Propostas Finais (TCU) R\$ 105,33

Inc. I Art. 5º da IN 65 de 07 de Julho de 2021

Órgão: GOVERNO DO ESTADO DO CEARÁ	Data: 15/02/2022 09:00
Objeto: Serviço de Confeção de Fardamento e Acessórios Personalizados, de acordo com as especificações e quantitativos previstos no Anexo I – Termo de Referência deste edital.	Modalidade: Pregão Eletrônico
Descrição: Confeção - Bordado - Aviamento de Roupa / fardamento / camiseta - BLUSA manga longa, malha UV praia com proteção solar 50+, cor amarela, com logomarcas em pintura no padrão Detran Ce	SRP: NÃO
CatSer: 10030 - CONFECCAO - BORDADO- AVIAMENTO DE ROUPA / FARDAMENTO / CAMISETA	Identificação: NºPregão:19882021 / UASG:943001
	Lote/Item: 1/6
	Ata: Link Ata
	Adjudicação: 09/05/2022 10:26
	Homologação: 10/05/2022 10:33
	Fonte: www.comprasgovernamentais.gov.br
	Quantidade: 2.000
	Unidade: UNIDADE
	UF: CE

CNPJ	RAZÃO SOCIAL DO FORNECEDOR	VALOR DA PROPOSTA FINAL
------	----------------------------	-------------------------

07.951.171/0001-45	RECAMONDE ARTEFATOS DE COURO LTDA	R\$ 97,00
* VENCEDOR *		
Marca: Marca não informada		
Fabricante: Fabricante não informado		
Descrição: BLUSA manga longa, malha UV praia com proteção solar 50+, cor amarela, com logomarcas em pintura no padrão Detran Ce. Marca de fabricação própria. Todos os custos inclusos. Validade da Proposta: 90 dias. Demais especificações conforme edital e seus anexos.		
Estado: CE	Cidade: Fortaleza	Endereço: AV FRANCISCO SA, 5426
	Nome de Contato: Raimundo Nonato Paiva	Telefone: (85) 4011-9155
	Email: comercial@recamonde.com.br	

10.516.808/0001-80	JOAO BATISTA ALVES CARNEIRO EIRELI ME	R\$ 102,00
Marca: Marca não informada		
Fabricante: Fabricante não informado		
Descrição: BLUSA manga longa, malha UV praia com proteção solar 50+, cor amarela, com logomarcas em pintura no padrão Detran Ce		
Estado: CE	Cidade: Eusébio	Endereço: R SAO FRANCISCO, 105
	Telefone: (85) 9746-2985	Email: jobacar2013@hotmail.com

03.616.571/0001-43	COMSERT COMERCIO E SERVICOS EIRELI	R\$ 117,00
Marca: Marca não informada		
Fabricante: Fabricante não informado		
Descrição: BLUSA manga longa, malha UV praia com proteção solar 50+, cor amarela, com logomarcas em pintura no padrão Detran Ce		
Estado: CE	Cidade: Eusébio	Endereço: R SAO FRANCISCO, 103
	Nome de Contato: FRANCISCO	Telefone: (85) 99977-9770
	Email: comsert2015@hotmail.com	

29.228.030/0001-31	GALEGOS IMPORTADORA LTDA	R\$ 500,00
--------------------	--------------------------	------------



CNPJ RAZÃO SOCIAL DO FORNECEDOR VALOR DA PROPOSTA FINAL

Marca: Marca não informada
 Fabricante: Fabricante não informado
 Descrição: "BLUSA manga longa, malha UV praia com proteção solar 50+, cor amarela, com logomarcas em pintura no padrão Detran Ce" marca trevo

Estado: SP Cidade: São Paulo Endereço: R SOLANGE BIBAS, 58 Telefone: (11) 5968-8196 Email: rodrigo.martins.rodriguez@gmail.com



Preço (Outros Entes Públicos) 1: Média Saneada das Propostas Finais (TCU)

R\$ 68,34

Inc. II Art. 5º da IN 65 de 07 de Julho de 2021

Órgão: MUNICÍPIO DE ALTO PARAÍSO/RO

Data: 25/05/2022 10:00

Objeto: SISTEMA DE REGISTRO DE PREÇOS, VISANDO A FUTURA E EVENTUAL CONFECÇÃO DE UNIFORMES E ACESSÓRIOS PERSONALIZADOS, (INCLUINDO OS TECIDOS, CONFECÇÃO, PERSONALIZAÇÃO E ENTREGA), PARA ATENDER AS NECESSIDADES DA SECRETARIA MUNICIPAL DE OBRAS E SERVIÇOS PÚBLICOS – SEMOSP E SECRETARIA MUNICIPAL DE MEIO AMBIENTE – SEMA, PELO PERÍODO DE 12 (DOZE) MESES.

Modalidade: PREGÃO ELETRÔNICO

SRP: SIM

Identificação: 41587

Lote/Item: 11/11

Ata: [Link Ata](#)

Fonte: licitnet.com.br

Quantidade: 25

Unidade: UND

UF: RO

Descrição: CAMISA MANGA LONGA CAMISETA MANGA LONGA: ESPECIFICAÇÕES MINIMAS: CAMISAS MANGA LONGA COM PROTEÇÃO UV - BLOQUEIO DE 98% DOS RAIOS UVA E UVB ALÉM DE UM FATOR DE PROTEÇÃO 50 (FPU 50+) QUE NÃO SAIA APOIS AS LAVAGENS NA COR VERDE ESCURO COM RIBANA DE 02 CM - CAMISA MANGA LONGA CAMISETA MANGA LONGA: ESPECIFICAÇÕES MINIMAS: CAMISAS MANGA LONGA COM PROTEÇÃO UV - BLOQUEIO DE 98% DOS RAIOS UVA E UVB ALÉM DE UM FATOR DE PROTEÇÃO 50 (FPU 50+) QUE NÃO SAIA APOIS AS LAVAGENS NA COR VERDE ESCURO COM RIBANA DE 02 CM NA EXTREMIDADE DAS MANGAS, FIXADA NA COSTURA DUPLA; - GOLA REDONDA FIXADA COM COSTURA DUPLA, TAMANHO G, NAS COSTAS OS EMBLEMAS DA PREFEITURA MUNICIPAL DE ALTO PARAÍSO E SECRETARIA MUNICIPAL DE MEIO AMBIENTE – SEMA E EMBLEMA DA SEMA NA PARTE FRONTAL NA ALTURA DO OMBRO LADO DIREITO, CONFORME MODELO EM ANEXO 01 - SEMA.

CNPJ RAZÃO SOCIAL DO FORNECEDOR VALOR DA PROPOSTA FINAL

35.335.996/0001-70 C. OLIVEIRA PINTO JUNIOR LTDA
 * VENCEDOR *

R\$ 65,80

Marca: Fabricação própria
 Fabricante: Fabricante não informado
 Modelo: Proteção UV
 Descrição: Descrição não informada

Estado: RO Cidade: Cacoal Endereço: R PADRE ADOLFO, 2511 Telefone: (69) 3441-6665 Email: unimax.uniforme@gmail.com

34.774.398/0001-35 BRITO COMERCIO DE CONFECÇÕES E UNIFORMES LTDA

R\$ 65,89

Marca: BRM
 Fabricante: Fabricante não informado
 Modelo: M.LONGA
 Descrição: Descrição não informada

Estado: RO Cidade: Porto Velho Endereço: R DOM PEDRO II, 2587 Telefone: (69) 9335-8754 Email: britoconfecoes@gmail.com

02.507.452/0001-90 SC-BRINDES LTDA

R\$ 67,70

Marca: RU
 Fabricante: Fabricante não informado
 Modelo: CAMISA
 Descrição: Descrição não informada

Estado: RO Cidade: Rolim de Moura Endereço: RUA GUAPORE, 5112 Nome de Contato: Daniel Pinheiro Ferreira Telefone: (69) 3442-1969

09.381.459/0001-57 ES INDUSTRIA DE CONFECÇÕES LTDA

R\$ 73,95



CNPJ RAZÃO SOCIAL DO FORNECEDOR VALOR DA PROPOSTA FINAL

Marca: AZ
Fabricante: Fabricante não informado
Modelo: CAMISA MANGA LONGA
Descrição: Descrição não informada

Estado: Cidade: Endereço:
RO Ouro Preto do Oeste AV XV DE NOVEMBRO, 785

Nome de Contato: Edison de Jesus dos Santos

Telefone: (69) 3461-2870

Email: oms@brturbo.com.br



35.071.309/0001-57 BALBINO & JERKE COMERCIO DE CONFECÇOES E SERIGRAFIA LTDA R\$ 80,50

Marca: Propria
Fabricante: Fabricante não informado
Modelo: Conf. Edital
Descrição: Descrição não informada

Estado: Cidade: Endereço:
RO Vilhena AVENIDA JOSE DO PATROCINIO, 3065

Telefone: (69) 8464-5592

Email: conesuluniformes@gmail.com

Preço (Outros Entes Públicos) 2: Média Saneada das Propostas Finais (TCU)

R\$ 65,50

Inc. II Art. 5º da IN 65 de 07 de Julho de 2021

Órgão: MUNICÍPIO DE COMODORO/MT

Objeto: PREGÃO, NA FORMA ELETRÔNICA PARA REGISTRO DE PREÇO PARA FUTURA E EVENTUAL CONTRAÇÃO DE EMPRESA ESPECIALIZADA PARA CONFECÇÃO DE UNIFORMES PARA ATENDER A SECRETARIA MUNICIPAL DE SAÚDE DO MUNICIPAL DE COMODORO

Descrição: CAMISETA PARA ACS - MANGA LONGA - MALHA COM PROTEÇÃO UV DEFINITIVA - BLOQUEIO DE 99% DOS RAIOS UV-A E UV-B - CAMISETA PARA ACS - MANGA LONGA - MALHA COM PROTEÇÃO UV DEFINITIVA - BLOQUEIO DE 99% DOS RAIOS UV-A E UV-B, FATOR 50 (FPU50+) QUE NAO SAI APOS AS LAVAGENS - COR BRANCO COM MANGA AZUL MARINHO - COM BOLSO - LOGO DA SECRETARIA DE SAÚDE, LOGO SUS, BRASÃO DO MUNICÍPIO E ESCRITAS EM PINTURA - CORES, MODELOS E LOCAL ONDE SERÁ ACRESANTADO OS LOGOTIPOS E ESCRITAS, SERÁ CONFORME APRESENTADO NO LAYOUT DO PROJETO ANEXO A ESTE TERMO

Data: 24/05/2022 08:00

Modalidade: PREGÃO ELETRÔNICO

SRP: SIM

Identificação: 42117

Lote/Item: 15/15

Ata: Link Ata

Fonte: licitanet.com.br

Quantidade: 330

Unidade: UNIDADE

UF: MT

CNPJ RAZÃO SOCIAL DO FORNECEDOR VALOR DA PROPOSTA FINAL

08.711.005/0001-34 S. M. GIUSTTI DE ARRUDA & CIA LTDA R\$ 65,00

* VENCEDOR *

Marca: SERVICO
Fabricante: Fabricante não informado
Modelo: SERVICO
Descrição: Descrição não informada

Estado: Cidade: Endereço:
MT Cuiabá AV MIGUEL SUTIL, 14.230

Telefone: (65) 3637-2577

Email: stillusu@terra.com.br

35.071.309/0001-57 BALBINO & JERKE COMERCIO DE CONFECÇOES E SERIGRAFIA LTDA R\$ 66,00

Marca: SERVICO
Fabricante: Fabricante não informado
Modelo: SERVICO
Descrição: Descrição não informada

Estado: Cidade: Endereço:
RO Vilhena AVENIDA JOSE DO PATROCINIO, 3065

Telefone: (69) 8464-5592

Email: conesuluniformes@gmail.com

18.386.337/0001-44 SILVENINA UNIFORMES LTDA R\$ 125,00

Marca: Marca não informada
Fabricante: Fabricante não informado
Descrição: Descrição não informada

Estado: Cidade: Endereço:
DF Brasília Q QI 02 LOTES 31/33. LOJA, 04

Telefone: (61) 3037-6222

Email: silveninauniformes@gmail.com

Preço (Outros Entes Públicos) 3: Média Saneada das Propostas Finais (TCU)

R\$ 69,90

Inc. II Art. 5º da IN 65 de 07 de Julho de 2021



Relatório gerado no dia 12/01/2023 09:09:07 (IP: 206.42.50.25)
Código Validação: DLImfL208Pwh5qQPSfZkNMqjOV%2faW3SHwNj1QpWSf4qHUBnPtm6lWA%3d%3d
http://www.bancodeprecos.com.br/CertificadoAutenticidade?token=DLImfL208Pwh5qQPSfZkNMqjOV%252faW3SHwNj1QpWSf4qHUBnPtm6lWA%253d%253d

Órgão: MUNICÍPIO DE TAGUAI

Data: 18/03/2022 00:00

Objeto: AQUISIÇÃO DE EQUIPAMENTOS DE PROTEÇÃO INDIVIDUAL DE UNIFORMES PARA OS AGENTES COMUNITÁRIOS DO MUNICÍPIO DE TAGUAI-SP

Modalidade: DISPENSA

SRP: NÃO

Descrição: CAMISETA MANGA LONGA COM PROTEÇÃO UV (FTS+50) ACS E ACE - CAMISETA MANGA LONGA COM PROTEÇÃO UV (FTS+50) ACS E ACE

Identificação: 00010622

Lote/Item: 1/5

Ata: N/A

Fonte: portal.taguai.sp.gov.br:5656/transparencia/

Quantidade: 50

Unidade: UND

UF: SP



CNPJ

RAZÃO SOCIAL DO FORNECEDOR

VALOR DA PROPOSTA FINAL

20.627.783/0001-45

MONSEAL INDUSTRIA E COMERCIO EIRELI

R\$ 69,90

* VENCEDOR *

Marca: Marca não informada

Fabricante: Fabricante não informado

Descrição: Descrição não informada

Estado:	Cidade:	Endereço:	Nome de Contato:	Telefone:	Email:
GO	Goiânia	R 1064, 110	Gália Monica Pires de Almeida	(62) 3092-0030	vendas3@monseal.com.br



Relatório gerado no dia 12/01/2023 09:09:07 (IP: 206.42.50.25)

Código Validação: DLImfL2O8Pwh5qQPSIZkNMQjOV%2faW3SHwNij1QpWSf4qHU8nPtm6WA%3d%3d

<http://www.bancodeprecos.com.br/CertificadoAutenticidade?token=DLImfL2O8Pwh5qQPSIZkNMQjOV%252faW3SHwNij1QpWSf4qHU8nPtm6WA%253d%253d>



Preço estimado dos itens calculado pela fórmula Média Aritmética dos preços obtidos:

Item 1 - CAMISETA - camisa careca sem sublimação manga longa - malha COR AZUL Tamanho: PP. CATMAT 3948

- 1 preço do portal Compras Governamentais praticados pela Administração Pública de licitações homologadas/adjudicadas no dia 14/06/2022, calculado pela fórmula Média Saneada das Propostas Finais (TCU).
- 4 preços de Aquisições e contratações similares de outros entes públicos homologadas/adjudicadas entre os dias 31/01/2022 e 15/07/2022, calculados pela fórmula Média Saneada das Propostas Finais (TCU).

Item 2 - CAMISETA - camisa careca sem sublimação manga longa COR AZUL Tamanho: P. CATMAT 3948

- 1 preço do portal Compras Governamentais praticados pela Administração Pública de licitações homologadas/adjudicadas no dia 14/06/2022, calculado pela fórmula Média Saneada das Propostas Finais (TCU).
- 4 preços de Aquisições e contratações similares de outros entes públicos homologadas/adjudicadas entre os dias 31/01/2022 e 15/07/2022, calculados pela fórmula Média Saneada das Propostas Finais (TCU).

Item 3 - CAMISETA - camisa careca sem sublimação manga longa COR AZUL- Tamanho: M -CATMAT 3948

- 1 preço do portal Compras Governamentais praticados pela Administração Pública de licitações homologadas/adjudicadas no dia 14/06/2022, calculado pela fórmula Média Saneada das Propostas Finais (TCU).
- 4 preços de Aquisições e contratações similares de outros entes públicos homologadas/adjudicadas entre os dias 31/01/2022 e 24/06/2022, calculados pela fórmula Média Saneada das Propostas Finais (TCU).

Item 4 - CAMISETA - camisa careca sem sublimação manga longa COR AZUL Tamanho: G CATMAT 3948

- 1 preço do portal Compras Governamentais praticados pela Administração Pública de licitações homologadas/adjudicadas no dia 14/06/2022, calculado pela fórmula Média Saneada das Propostas Finais (TCU).
- 4 preços de Aquisições e contratações similares de outros entes públicos homologadas/adjudicadas entre os dias 31/01/2022 e 24/06/2022, calculados pela fórmula Média Saneada das Propostas Finais (TCU).

Item 5 - CAMISETA - camisa careca sem sublimação manga longa COR AZUL-Tamanho: GG CATMAT 3948

- 1 preço do portal Compras Governamentais praticados pela Administração Pública de licitações homologadas/adjudicadas no dia 15/02/2022, calculado pela fórmula Média Saneada das Propostas Finais (TCU).
- 3 preços de Aquisições e contratações similares de outros entes públicos homologadas/adjudicadas entre os dias 18/03/2022 e 25/05/2022, calculados pela fórmula Média Saneada das Propostas Finais (TCU).

Item 6 - CAMISETA - camisa careca sem sublimação manga longa COR AZUL-Tamanho: XG CATMAT 3948

- 1 preço do portal Compras Governamentais praticados pela Administração Pública de licitações homologadas/adjudicadas no dia 15/02/2022, calculado pela fórmula Média Saneada das Propostas Finais (TCU).
- 3 preços de Aquisições e contratações similares de outros entes públicos homologadas/adjudicadas entre os dias 18/03/2022 e 25/05/2022, calculados pela fórmula Média Saneada das Propostas Finais (TCU).

DESCRIPTIVO DE FÓRMULAS UTILIZADAS

Média Saneada das Propostas Finais (TCU)

- A "média saneada" consiste em realizar uma avaliação crítica dos preços obtidos na pesquisa, a fim de descartar valores que apresentem grandes variações em relação aos demais.



ATENÇÃO - O Banco de Preços é uma solução tecnológica que atende aos parâmetros de pesquisa dispostos em Leis vigentes, Instruções Normativas, Acórdãos, Regulamentos, Decretos e Portarias. Sendo assim, por reunir diversas fontes governamentais, complementares e sites de domínio amplo, o sistema não é considerado uma fonte e, sim, um meio para que as pesquisas sejam realizadas de forma segura, ágil e eficaz.

Fontes utilizadas nesta cotação:

1 - ComprasNet www.comprasgovernamentais.gov.br	Data: 28/06/2022 16:49:12 Acessar a fonte aqui
2 - Licitanet - Licitações on-line licitanet.com.br	Data: Acessar a fonte aqui
3 - Prefeitura Municipal de Taguaí/SP portal.taguai.sp.gov.br:5656/transparencia/	Data: Acessar a fonte aqui





Relatório de Cotação: LOTE 6-CALÇA MARROM EM TACTEL COM PROTEÇÃO UV 50

Pesquisa realizada entre 06/01/2023 11:26:30 e 11/01/2023 09:02:12

Relatório gerado no dia 12/01/2023 09:10:34 (IP: 206.42.50.25)

Em conformidade com a Instrução Normativa Nº 65 de 07 de Julho de 2021.

Método Matemático Aplicado: Média Aritmética dos preços obtidos - Preço calculado com base na média aritmética de todos os preços selecionados pelo usuário para aquele determinado Item.

Conforme Instrução Normativa Nº 65 de 07 de Julho de 2021, no Artigo 3º, "A pesquisa de preços será materializada em documento que conterá: INC V-Método matemático aplicado para a definição do valor estimado."

Item 1: CALÇA EM TACTEL COM PROTEÇÃO UV 50+ COR MARROM-TAMANHO: 36 CATMAT 221726

PREÇOS / PROPOSTAS	QUANTIDADE	PREÇO ESTIMADO	PERCENTUAL	PREÇO ESTIMADO CALCULADO	TOTAL	
5 / 29	8	R\$ 63,07 (un)	-	R\$ 63,07	R\$ 504,56	
Preço Compras Governamentais	Órgão Público			Identificação	Data Licitação	Preço
1	PREFEITURA MUNICIPAL DE JABOATÃO DOS GUARARAPES			NºPregão:462022 UASG:982457	25/07/2022	R\$ 68,35
2	PREFEITURA MUNICIPAL DE BELO JARDIM			NºPregão:402022 UASG:982333	18/05/2022	R\$ 66,23
3	PREFEITURA MUNICIPAL DE BELO JARDIM			NºPregão:402022 UASG:982333	18/05/2022	R\$ 61,20
4	GOVERNO DO ESTADO DA BAHIA SERVIÇO AUTONOMO DE AGUA E ESGOTO - VALENÇA			NºPregão:622021 UASG:926746	18/02/2022	R\$ 59,67
Valor Unitário						R\$ 63,86
Preço Público	Órgão Público			Identificação	Data Licitação	Preço
1	Fundo Municipal de Assistência Social-FM Prefeitura Municipal de Rolândia/PR			2902021	20/01/2022	R\$ 59,90
Valor Unitário						R\$ 59,90
Mediana dos Preços Obtidos: R\$ 61,20				Média dos Preços Obtidos: R\$ 63,07		

Item 2: CALÇA EM TACTEL COM PROTEÇÃO UV 50+ COR MARROM - TAMANHO: 38 CATMAT 221726

PREÇOS / PROPOSTAS	QUANTIDADE	PREÇO ESTIMADO	PERCENTUAL	PREÇO ESTIMADO CALCULADO	TOTAL	
5 / 29	38	R\$ 63,07 (un)	-	R\$ 63,07	R\$ 2.396,66	
Preço Compras Governamentais	Órgão Público			Identificação	Data Licitação	Preço
1	PREFEITURA MUNICIPAL DE JABOATÃO DOS GUARARAPES			NºPregão:462022 UASG:982457	25/07/2022	R\$ 68,35



2	PREFEITURA MUNICIPAL DE BELO JARDIM	NºPregão:402022 UASG:982333	18/05/2022	R\$ 66,23
3	PREFEITURA MUNICIPAL DE BELO JARDIM	NºPregão:402022 UASG:982333	18/05/2022	R\$ 61,20
4	GOVERNO DO ESTADO DA BAHIA SERVIÇO AUTÔNOMO DE AGUA E ESGOTO - VALENÇA	NºPregão:622021 UASG:926746	18/02/2022	R\$ 59,67
Valor Unitário				R\$ 63,86
Preço Público	Órgão Público	Identificação	Data Licitação	Preço
1	Fundo Municipal de Assistência Social-FM Prefeitura Municipal de Rolândia/PR	2902021	20/01/2022	R\$ 59,90
Valor Unitário				R\$ 59,90

Mediana dos Preços Obtidos: R\$ 61,20

Média dos Preços Obtidos: R\$ 63,07

Item 3: CALÇA TACTEL COM PROTEÇÃO UV50+ COR MARROM - TAMANHO: 40 CATMAT 221726

PREÇOS / PROPOSTAS	QUANTIDADE	PREÇO ESTIMADO	PERCENTUAL	PREÇO ESTIMADO CALCULADO	TOTAL	
5 / 29	74	R\$ 63,07 (un)		R\$ 63,07	R\$ 4.667,18	
Preço Compras Governamentais	Órgão Público			Identificação	Data Licitação	Preço
1	PREFEITURA MUNICIPAL DE JABOATÃO DOS GUARARAPES			NºPregão:462022 UASG:982457	25/07/2022	R\$ 68,35
2	PREFEITURA MUNICIPAL DE BELO JARDIM			NºPregão:402022 UASG:982333	18/05/2022	R\$ 66,23
3	PREFEITURA MUNICIPAL DE BELO JARDIM			NºPregão:402022 UASG:982333	18/05/2022	R\$ 61,20
4	GOVERNO DO ESTADO DA BAHIA SERVIÇO AUTÔNOMO DE AGUA E ESGOTO - VALENÇA			NºPregão:622021 UASG:926746	18/02/2022	R\$ 59,67
Valor Unitário					R\$ 63,86	
Preço Público	Órgão Público			Identificação	Data Licitação	Preço
1	Fundo Municipal de Assistência Social-FM Prefeitura Municipal de Rolândia/PR			2902021	20/01/2022	R\$ 59,90
Valor Unitário					R\$ 59,90	

Mediana dos Preços Obtidos: R\$ 61,20

Média dos Preços Obtidos: R\$ 63,07

Item 4: CALÇA EM TACTEL COM PROTEÇÃO UV 50+ COR MARROM- TAMANHO: 42 CATMAT 221726 EPI

PREÇOS / PROPOSTAS	QUANTIDADE	PREÇO ESTIMADO	PERCENTUAL	PREÇO ESTIMADO CALCULADO	TOTAL	
5 / 29	72	R\$ 63,07 (un)		R\$ 63,07	R\$ 4.541,04	
Preço Compras Governamentais	Órgão Público			Identificação	Data Licitação	Preço
1	PREFEITURA MUNICIPAL DE JABOATÃO DOS GUARARAPES			NºPregão:462022 UASG:982457	25/07/2022	R\$ 68,35
2	PREFEITURA MUNICIPAL DE BELO JARDIM			NºPregão:402022 UASG:982333	18/05/2022	R\$ 66,23
3	PREFEITURA MUNICIPAL DE BELO JARDIM			NºPregão:402022 UASG:982333	18/05/2022	R\$ 61,20
4	GOVERNO DO ESTADO DA BAHIA SERVIÇO AUTÔNOMO DE AGUA E ESGOTO - VALENÇA			NºPregão:622021 UASG:926746	18/02/2022	R\$ 59,67



Relatório gerado no dia 12/01/2023 09:10:34 (IP: 206.42.50.25)

Código Validação: DLImfL2O8Pwh5qQPSfZkNMQjOV%2faW3SHVwmSGh3YqHU8nPtm6WA%3d%3d

<http://www.bancodeprecos.com.br/CertificadoAutenticidade?token=DLImfL2O8Pwh5qQPSfZkNMQjOV%2faW3SHVwmSGh3YqHU8nPtm6WA%253d%253d>



Valor Unitário					R\$ 63,86
Preço Público	Órgão Público	Identificação	Data Licitação	Preço	
1	Fundo Municipal de Assistência Social-FM Prefeitura Municipal de Rolândia/PR	2902021	20/01/2022	R\$ 59,90	
Valor Unitário					R\$ 59,90

Mediana dos Preços Obtidos: R\$ 61,20

Média dos Preços Obtidos: R\$ 63,07

Item 5: CALÇA TACTEL COM PROTEÇÃO UV 50 + COR MARROM -TAMANHO: 44 CATMAT 221726

PREÇOS / PROPOSTAS	QUANTIDADE	PREÇO ESTIMADO	PERCENTUAL	PREÇO ESTIMADO CALCULADO	TOTAL
5 / 21	100	R\$ 76,24 (un)	-	R\$ 76,24	R\$ 7.624,00

Preço Compras Governamentais	Órgão Público	Identificação	Data Licitação	Preço
1	MINISTÉRIO DA DEFESA Comando do Exército Comando Militar do Nordeste 7ª Região Militar/7ª Divisão de Exército 10ª Brigada de Infantaria Motorizada 72º Batalhão de Infantaria Motorizado	NºPregão:172022 UASG:160183	14/09/2022	R\$ 87,05
2	PREFEITURA MUNICIPAL DE BELO JARDIM	NºPregão:402022 UASG:982333	18/05/2022	R\$ 66,23
3	PREFEITURA MUNICIPAL DE LAJEADO NOVO/MA	NºPregão:22022 UASG:980188	21/03/2022	R\$ 81,60
4	PREFEITURA MUNICIPAL DE FLORAI	NºPregão:722021 UASG:987553	13/01/2022	R\$ 83,87

Valor Unitário					R\$ 79,69
----------------	--	--	--	--	-----------

Preço Público	Órgão Público	Identificação	Data Licitação	Preço
1	MUNICÍPIO DE CAMPO DO BRITO/SE	37882	18/03/2022	R\$ 62,43

Valor Unitário					R\$ 62,43
----------------	--	--	--	--	-----------

Mediana dos Preços Obtidos: R\$ 81,60

Média dos Preços Obtidos: R\$ 76,24

Item 6: CALÇA TACTEL COM PROTEÇÃO UV 50+ COR MARROM- TAMANHO: 46 CATMAT 221726

PREÇOS / PROPOSTAS	QUANTIDADE	PREÇO ESTIMADO	PERCENTUAL	PREÇO ESTIMADO CALCULADO	TOTAL
5 / 21	20	R\$ 76,24 (un)	-	R\$ 76,24	R\$ 1.524,80

Preço Compras Governamentais	Órgão Público	Identificação	Data Licitação	Preço
1	MINISTÉRIO DA DEFESA Comando do Exército Comando Militar do Nordeste 7ª Região Militar/7ª Divisão de Exército 10ª Brigada de Infantaria Motorizada 72º Batalhão de Infantaria Motorizado	NºPregão:172022 UASG:160183	14/09/2022	R\$ 87,05
2	PREFEITURA MUNICIPAL DE BELO JARDIM	NºPregão:402022 UASG:982333	18/05/2022	R\$ 66,23
3	PREFEITURA MUNICIPAL DE LAJEADO NOVO/MA	NºPregão:22022 UASG:980188	21/03/2022	R\$ 81,60
4	PREFEITURA MUNICIPAL DE FLORAI	NºPregão:722021 UASG:987553	13/01/2022	R\$ 83,87

Valor Unitário					R\$ 79,69
----------------	--	--	--	--	-----------



Preço Público	Órgão Público	Identificação	Data Licitação	Preço
1	MUNICÍPIO DE CAMPO DO BRITO/SE	37882	18/03/2022	R\$ 62,43
Valor Unitário				R\$ 62,43
		Mediana dos Preços Obtidos: R\$ 81,60	Média dos Preços Obtidos: R\$ 76,24	

Item 7: Calça Tactel com proteção UV 50+. cor marrom - CATMAT 221726. TAMANHO: 48



PREÇOS / PROPOSTAS	QUANTIDADE	PREÇO ESTIMADO	PERCENTUAL	PREÇO ESTIMADO CALCULADO	TOTAL
5 / 21	8	R\$ 76,24 (un)	-	R\$ 76,24	R\$ 609,92

Preço Compras Governamentais	Órgão Público	Identificação	Data Licitação	Preço
1	MINISTÉRIO DA DEFESA Comando do Exército Comando Militar do Nordeste 7ª Região Militar/7ª Divisão de Exército 10ª Brigada de Infantaria Motorizada 72º Batalhão de Infantaria Motorizado	NºPregão:172022 UASG:160183	14/09/2022	R\$ 87,05
2	PREFEITURA MUNICIPAL DE BELO JARDIM	NºPregão:402022 UASG:982333	18/05/2022	R\$ 65,23
3	PREFEITURA MUNICIPAL DE LAJEADO NOVO/MA	NºPregão:22022 UASG:980188	21/03/2022	R\$ 81,60
4	PREFEITURA MUNICIPAL DE FLORAI	NºPregão:722021 UASG:987553	13/01/2022	R\$ 83,87
Valor Unitário				R\$ 79,69

Preço Público	Órgão Público	Identificação	Data Licitação	Preço
1	MUNICÍPIO DE CAMPO DO BRITO/SE	37882	18/03/2022	R\$ 62,43
Valor Unitário				R\$ 62,43
		Mediana dos Preços Obtidos: R\$ 81,60	Média dos Preços Obtidos: R\$ 76,24	

Item 8: CALÇA TACTEL UM PROTEÇÃO UV 50+ COR MARROM - CATMAT 221726 TAMANHO: 50

PREÇOS / PROPOSTAS	QUANTIDADE	PREÇO ESTIMADO	PERCENTUAL	PREÇO ESTIMADO CALCULADO	TOTAL
5 / 33	12	R\$ 87,69 (un)	-	R\$ 87,69	R\$ 1.052,28

Preço Compras Governamentais	Órgão Público	Identificação	Data Licitação	Preço
1	MINISTÉRIO DA DEFESA Comando do Exército Comando Militar do Nordeste 7ª Região Militar/7ª Divisão de Exército 10ª Brigada de Infantaria Motorizada 72º Batalhão de Infantaria Motorizado	NºPregão:172022 UASG:160183	14/09/2022	R\$ 87,05
2	Agência de Modernização da Gestão de Processos	NºPregão:104172022 UASG:925998	30/08/2022	R\$ 92,88
3	PREFEITURA MUNICIPAL DE LAJEADO NOVO/MA	NºPregão:22022 UASG:980188	21/03/2022	R\$ 81,60
4	Governo do Estado de São Paulo Prefeitura Municipal de Jacarei	NºPregão:2232021 UASG:986589	18/01/2022	R\$ 93,04
5	PREFEITURA MUNICIPAL DE FLORAI	NºPregão:722021 UASG:987553	13/01/2022	R\$ 83,87
Valor Unitário				R\$ 87,69

Mediana dos Preços Obtidos: R\$ 87,05 Média dos Preços Obtidos: R\$ 87,69



Item 9: CALÇA TACTEL COM PROTEÇÃO UV 50+ COR MARROM - TAMANHO: 52 CATMAT 221726



PREÇOS / PROPOSTAS	QUANTIDADE	PREÇO ESTIMADO	PERCENTUAL	PREÇO ESTIMADO CALCULADO	TOTAL
5 / 33	4	R\$ 87,69 (un)	-	R\$ 87,69	R\$ 350,76

Preço Compras Governamentais	Órgão Público	Identificação	Data Licitação	Preço
1	MINISTÉRIO DA DEFESA Comando do Exército Comando Militar do Nordeste 7ª Região Militar/7ª Divisão de Exército 10ª Brigada de Infantaria Motorizada 72º Batalhão de Infantaria Motorizado	NºPregão:172022 UASG:160183	14/09/2022	R\$ 87,05
2	Agência de Modernização da Gestão de Processos	NºPregão:104172022 UASG:925998	30/08/2022	R\$ 92,88
3	PREFEITURA MUNICIPAL DE LAJEADO NOVO/MA	NºPregão:22022 UASG:980188	21/03/2022	R\$ 81,60
4	Governo do Estado de São Paulo Prefeitura Municipal de Jacarei	NºPregão:2232021 UASG:986589	18/01/2022	R\$ 93,04
5	PREFEITURA MUNICIPAL DE FLORAI	NºPregão:722021 UASG:987553	13/01/2022	R\$ 83,87
Valor Unitário				R\$ 87,69

Mediana dos Preços Obtidos: R\$ 87,05 Média dos Preços Obtidos: R\$ 87,69

Item 10: CALÇA TACTEL COM PROTEÇÃO UV 50+ COR MARROM - TAMANHO: 54 CATMAT 221726

PREÇOS / PROPOSTAS	QUANTIDADE	PREÇO ESTIMADO	PERCENTUAL	PREÇO ESTIMADO CALCULADO	TOTAL
4 / 40	6	R\$ 93,83 (un)	-	R\$ 93,83	R\$ 562,98

Preço Compras Governamentais	Órgão Público	Identificação	Data Licitação	Preço
1	MINISTÉRIO DA EDUCAÇÃO Fundação Universidade Federal do Mato Grosso do Sul	NºPregão:392022 UASG:154054	04/10/2022	R\$ 105,53
2	Agência de Modernização da Gestão de Processos	NºPregão:104172022 UASG:925998	30/08/2022	R\$ 92,88
3	Governo do Estado de São Paulo Prefeitura Municipal de Jacarei	NºPregão:2232021 UASG:986589	18/01/2022	R\$ 93,04
4	PREFEITURA MUNICIPAL DE FLORAI	NºPregão:722021 UASG:987553	13/01/2022	R\$ 83,87
Valor Unitário				R\$ 93,83

Mediana dos Preços Obtidos: R\$ 92,96 Média dos Preços Obtidos: R\$ 93,83

Item 11: CALÇA TACTEL COM PROTEÇÃO UV 50+ COR MARROM - TAMANHO: 56 CATMAT 221726

PREÇOS / PROPOSTAS	QUANTIDADE	PREÇO ESTIMADO	PERCENTUAL	PREÇO ESTIMADO CALCULADO	TOTAL
6 / 52	2	R\$ 93,90 (un)	-	R\$ 93,90	R\$ 187,80

Preço Compras Governamentais	Órgão Público	Identificação	Data Licitação	Preço
1	MINISTÉRIO DA EDUCAÇÃO Fundação Universidade Federal do Mato Grosso do Sul	NºPregão:392022 UASG:154054	04/10/2022	R\$ 105,53
2	MINISTÉRIO DA DEFESA Comando do Exército Comando Militar do Nordeste 7ª Região Militar/7ª Divisão de Exército 10ª Brigada de Infantaria Motorizada 72º Batalhão de Infantaria Motorizado	NºPregão:172022 UASG:160183	14/09/2022	R\$ 87,05



3	Agência de Modernização da Gestão de Processos	NºPregão:104172022 UASG:925998	30/08/2022	R\$ 92,88
4	Governo do Estado de São Paulo Prefeitura Municipal de Jacarei	NºPregão:2232021 UASG:986589	18/01/2022	R\$ 93,04
5	PREFEITURA MUNICIPAL DE PARANAPOEMA	NºPregão:512021 UASG:987747	18/01/2022	R\$ 101,05
6	PREFEITURA MUNICIPAL DE FLORAI	NºPregão:722021 UASG:987553	13/01/2022	R\$ 83,87



Valor Unitário

R\$ 93,90

Mediana dos Preços Obtidos: R\$ 92,96

Média dos Preços Obtidos: R\$ 93,90

Valor Global: R\$ 24.021,98

Valor do item em relação ao total

- 1) CALÇA EM TA...
- 2) CALÇA EM TA...
- 3) CALÇA TACTEL...
- 4) CALÇA EM TA...
- 5) CALÇA TACTEL...
- 6) CALÇA TACTEL...
- 7) Calça Tactel...

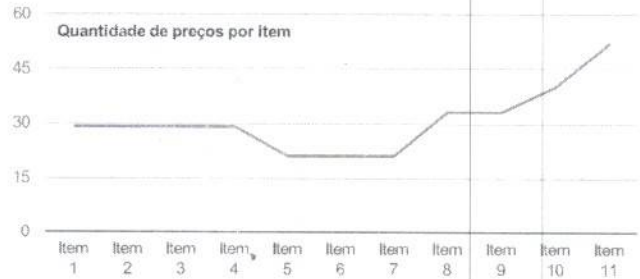
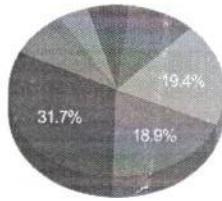

Detalhamento dos Itens

Item 1: CALÇA EM TACTEL COM PROTEÇÃO UV 50+ COR MARROM-TAMANHO: 36 CATMAT 221726			
Preço Estimado: R\$ 63,07 (un)	Percentual: -	Preço Estimado Calculado: R\$ 63,07	Média dos Preços Obtidos: R\$ 63,07

Quantidade	Descrição	Observação
8 Unidades	CALÇA EM TACTEL COM PROTEÇÃO UV 50+ COR MARROM- Confeccionada em tactel 4 cabos de ótimo resistência Composição 100% poliamida, gramatura 144 Gr M², Tecido com proteção UV 50+ durante toda sua vida útil, Secagem ultra rápida, Dois bolsos tipo faca na frente, Dois bolsos na frente com fechamento através de zíper, Dois bolsos traseiro, Dois bolsos cargos nas pernas. T AMANHO: 36 CATMAT 221726	

Preço (Compras Governamentais) 1: Média Saneada das Propostas Finais (TCU)

R\$ 68,35

Inc. I Art. 5º da IN 65 de 07 de Julho de 2021

Órgão: PREFEITURA MUNICIPAL DE JABOATÃO DOS GUARARAPES	Data: 25/07/2022 10:00
Objeto: Formação de Ata de Registro de Preços, para futura e eventual Aquisição de Fardamentos Escolares Para Estudantes e Servidores Das Escolas Civico-Militares do Jaboatão dos Guararapes. Conforme condições, especificações e exigências contidas no Termo de Referência..	Modalidade: Pregão Eletrônico
	SRP: SIM
Descrição: Calça Masculina - Calça Masculina Material: Tactel , Modelo: Social , Tipo Bolso: Lateral E Traseiro , Quantidade Pregas: 2 UN, Cor: Preta , Tamanho: 38 A 58 , Características Adicionais: Com Prega	Identificação: NºPregão:462022 / UASG:982457
	Lote/Item: 4/18
CatMat: 221728 - CALÇA MASCULINA, MATERIAL TACTEL, MODELO: SOCIAL, TIPO BOLSO:LATERAL E TRASEIRO, TAMANHO:38 A 58, COR:PRETA, QUANTIDADE PREGAS:2 UN, CARACTERÍSTICAS ADICIONAIS:COM PREGA	Ata: Link Ata
	Fonte: www.comprasgovernamentais.gov.br
	Quantidade: 1.518
	Unidade: Unidade
	UF: PE

CNPJ	RAZÃO SOCIAL DO FORNECEDOR	VALOR DA PROPOSTA FINAL
07.045.994/0001-01 * VENCEDOR *	ROSILENE TONATTO SPAZZINI	R\$ 0,04



Relatório gerado no dia 12/01/2023 09:10:34 (IP: 206.42.50.25)
 Código Validação: DLImfL2O8Pwh5qQPSfZkNMQjOV%2faW3SHVwmSGhpp3iYqHU8nPtm6WA%3d%3d
<http://www.bancodeprecos.com.br/CertificadoAutenticidade?token=DLImfL2O8Pwh5qQPSfZkNMQjOV%252faW3SHVwmSGhpp3iYqHU8nPtm6WA%253d%253d>

Marca: PROTY
Fabricante: PROTY
Modelo: UNI

Descrição: Calça Abrigo: Especificações técnicas: Calça em tecido tadel na cor azul cyan escural com 01 (um) friso lateral na parte externa de ambas as pernas em todo seu comprimento, com 03(três) centímetros na cor cyan médio; em toda a extensão da cintura (cós) 01(um) elástico de 50(cinquenta) mm de largura, recoberto pelo mesmo tecido, fixado por 03(três) costuras em todo o seu comprimento; cordel de amarração em seda de 05(cinco) mm de diâmetro, na cor preta, passando da extensão total da cintura, 60(sessenta)cm; 02 (dois) bolsos laterais todos reforçados por costuras duplas, na altura da cintura, com abertura de 13 (treze) cm, forro em tadel da mesma cor da calça, com profundidade de 15 (quinze) cm, com fechamento em velcro na cor azul escuro, com 1,5 (um e meio) cm de largura, em toda a extensão da abertura dos bolsos, fixado por 02(duas) costuras em todo o comprimento; 01 (um) bolso traseiro no lado direito, todo reforçado por costura dupla, 12 (doze) cm abaixo do extremo superior do cós, com abertura de 12 (doze) cm, forro em tadel da mesma cor da calça, com profundidade de 14 (catorze) cm, com fechamento em velcro na cor azul escuro, com 1,5 (um e meio) cm de largura, em toda a extensão da abertura do bolso, fixado por 03(três) costuras em todo o comprimento

Estado: RS Cidade: Erechim Endereço: R FREDERICO OZANAN, 83 Telefone: (54) 3520-3410 Email: morlass@morlass.com.br

26.588.205/0001-23 LINS BIONI COMERCIO DE ELETRONICOS EIRELI R\$ 0,07

Marca: propria

Fabricante: propria

Modelo: Calça Masculina Material: Tadel, Modelo: Social

Descrição: Calça Masculina Material: Tadel, Modelo: Social, Tipo Bolso: Lateral E Traseiro, Quantidade Pregas: 2 UN, Cor: Preta, Tamanho: 38 A 58, Características Adicionais: Com Prega

Estado: PE Cidade: Recife Endereço: AVENIDA GOVERNADOR ÁGAMENON MAGALHAES, 3341 Telefone: (81) 8727-8388 Email: mcecialins@hotmail.com

27.968.904/0001-79 JB COMERCIO E SERVICOS EIRELI R\$ 3,29

Marca: NORDESTE

Fabricante: NORDESTE

Modelo: calça tadel

Descrição: Calça Abrigo: Especificações técnicas: Calça em tecido tadel na cor azul cyan escural com 01 (um) friso lateral na parte externa de ambas as pernas em todo seu comprimento, com 03(três) centímetros na cor cyan médio; em toda a extensão da cintura (cós) 01(um) elástico de 50(cinquenta) mm de largura, recoberto pelo mesmo tecido, fixado por 03(três) costuras em todo o seu comprimento; cordel de amarração em seda de 05(cinco) mm de diâmetro, na cor preta, passando da extensão total da cintura, 60(sessenta)cm; 02 (dois) bolsos laterais todos reforçados por costuras duplas, na altura da cintura, com abertura de 13 (treze) cm, forro em tadel da mesma cor da calça, com profundidade de 15 (quinze) cm, com fechamento em velcro na cor azul escuro, com 1,5 (um e meio) cm de largura, em toda a extensão da abertura dos bolsos, fixado por 02(duas) costuras em todo o comprimento; 01 (um) bolso traseiro no lado direito, todo reforçado por costura dupla, 12 (doze) cm abaixo do extremo superior do cós, com abertura de 12 (doze) cm, forro em tadel da mesma cor da calça, com profundidade de 14 (catorze) cm, com fechamento em velcro na cor azul escuro, com 1,5 (um e meio) cm de largura, em toda a extensão da abertura do bolso, fixado por 03(três) costuras em todo o comprimento

Estado: PB Cidade: João Pessoa Endereço: RUA DIOGENES CHIANCA, 651 Telefone: (83) 2179-8946 Email: jbservicos.licitacoes@gmail.com

07.358.710/0001-37 VESTIR INDUSTRIA E COMERCIO DE CONFECÇÕES LTDA R\$ 35,00

Marca: VESTIR

Fabricante: VESTIR INDUSTRIA E COMERCIO DE CONFECÇÕES LTDA

Modelo: V

Descrição: Calça Abrigo: Especificações técnicas: Calça em tecido tadel na cor azul cyan escural com 01 (um) friso lateral na parte externa de ambas as pernas em todo seu comprimento, com 03(três) centímetros na cor cyan médio; em toda a extensão da cintura (cós) 01(um) elástico de 50(cinquenta) mm de largura, recoberto pelo mesmo tecido, fixado por 03(três) costuras em todo o seu comprimento; cordel de amarração em seda de 05(cinco) mm de diâmetro, na cor preta, passando da extensão total da cintura, 60(sessenta)cm; 02 (dois) bolsos laterais todos reforçados por costuras duplas, na altura da cintura, com abertura de 13 (treze) cm, forro em tadel da mesma cor da calça, com profundidade de 15 (quinze) cm, com fechamento em velcro na cor azul escuro, com 1,5 (um e meio) cm de largura, em toda a extensão da abertura dos bolsos, fixado por 02(duas) costuras em todo o comprimento; 01 (um) bolso traseiro no lado direito, todo reforçado por costura dupla, 12 (doze) cm abaixo do extremo superior do cós, com abertura de 12 (doze) cm, forro em tadel da mesma cor da calça, com profundidade de 14 (catorze) cm, com fechamento em velcro na cor azul escuro, com 1,5 (um e meio) cm de largura, em toda a extensão da abertura do bolso, fixado por 03(três) costuras em todo o comprimento

Estado: PB Cidade: João Pessoa Endereço: R SILVIA BEZERRA GUEDES, 390 Nome de Contato: Helde Ewerton Telefone: (83) 3233-8707 Email: vestiruniformes@hotmail.com

10.242.466/0001-57 GHC UNIFORMES PROFISSIONAIS LTDA R\$ 67,72

Marca: GHC

Fabricante: GHC

Modelo: CALÇA

Descrição: Calça Masculina Material: Tadel, Modelo: Social, Tipo Bolso: Lateral E Traseiro, Quantidade Pregas: 2 UN, Cor: Preta, Tamanho: 38 A 58, Características Adicionais: Com Prega

Estado: MG Cidade: Rio Novo Endereço: R EZEQUIEL RIBEIRO GUIMARAES, 338 Telefone: (32) 3274-1506 Email: ghc@ghcuniformes.com.br

06.299.991/0001-31 EDUARDO MACHADO BALDI EIRELI R\$ 67,85



Marca: LOUCIC
 Fabricante: LOUCIC
 Modelo: LOUCIC
 Descrição: CALÇA MASCULINA, MATERIAL TACTEL, MODELO SOCIAL, TIPO BOLSO LATERAL E TRASEIRO, TAMANHO 38 A 58, COR PRETA, QUANTIDADE PRE
 GAS 2 UN, CARACTERÍSTICAS ADICIONAIS COM PREGA

Estado: ES Cidade: Vila Velha Endereço: R DEZENOVE, 17 Telefone: (27) 3339-5157 Email: processo@embracon-es.com.br

33.993.442/0001-35 SELLBRIM CONFECÇOES E COMERCIO DO VESTUARIO E ACESSORIOS LTDA R\$ 67,85

Marca: PRÓPRIA
 Fabricante: PRÓPRIA
 Modelo: CONFORME EDITAL
 Descrição: Todas as especificações do objeto contidas na proposta vinculam a Contratada. Nos valores propostos estarão inclusos todos os custos operacion
 ais, encargos previdenciários, trabalhistas, tributários, comerciais e quaisquer outros que incidam direta ou indiretamente no fornecimento dos bens. Os preços
 ofertados, tanto na proposta inicial, quanto na etapa de lances, serão de exclusiva responsabilidade do licitante, não lhe assistindo o direito de pleitear qualquer
 alteração, sob alegação de erro, omissão ou qualquer outro pretexto. O prazo de VALIDADE DA PROPOSTA será 90 (noventa) dias corridos, a contar da data de
 sua apresentação.

Estado: BA Cidade: Salvador Endereço: EST DA LIBERDADE, 509 Telefone: (71) 9922-8884 Email: diana.girao@hotmail.com

33.841.838/0001-67 ELISIL UNIFORMES LTDA R\$ 71,88

Marca: PROPRIA
 Fabricante: PROPRIA
 Modelo: EDITAL
 Descrição: Calça Abrigo. Especificações técnicas: Calça em tecido tactel na cor azul cyan escural com 01 (um) friso lateral na parte externa de ambas as pern
 as em todo seu comprimento, com 03(três) centímetros na cor cyan médio, em toda a extensão da cintura (cós) 01(um) elástico de 50(cinquenta) mm de largur
 a, recoberto pelo mesmo tecido, fixado por 03(três) costuras em todo o seu comprimento; cordel de amarração em seda de 05(cinco) mm de diâmetro, na cor p
 reta, passando da extensão total da cintura, 60(sessenta)cm; 02 (dois) bolsos laterais todos reforçados por costuras duplas, na altura da cintura, com abertura
 de 13 (treze) cm, forro em tactel da mesma cor da calça, com profundidade de 15 (quinze) cm, com fechamento em velcro na cor azul escuro, com 1,5 (um e m
 eio) cm de largura, em toda a extensão da abertura dos bolsos, fixado por 02(duas) costuras em todo o comprimento; 01 (um) bolso traseiro no lado direito, tod
 o reforçado por costura dupla, 12 (doze) cm abaixo do extremo superior do cós, com abertura de 12 (doze) cm, forro em tactel da mesma cor da calça, com prof
 undidade de 14 (catorze) cm, com fechamento em velcro na cor azul escuro, com 1,5 (um e meio) cm de largura, em toda a extensão da abertura do bolso, fixad
 o por 03(três) costuras em todo o comprimento.

Estado: MG Cidade: Itajubá Endereço: R ZEQUINHA BRAGA, 240 Telefone: (31) 3872-2036 Email: santana.assessoriacontabil@gmail.com

14.232.132/0001-53 G8 ARMARINHOS EIRELI R\$ 72,10

Marca: VITORIA
 Fabricante: VITORIA
 Modelo: ABRIGO
 Descrição: Calça Abrigo. Especificações técnicas: Calça em tecido tactel na cor azul cyan escural com 01 (um) friso lateral na parte externa de ambas as pern
 as em todo seu comprimento, com 03(três) centímetros na cor cyan médio; em toda a extensão da cintura (cós) 01(um) elástico de 50(cinquenta) mm de largur
 a, recoberto pelo mesmo tecido, fixado por 03(três) costuras em todo o seu comprimento; cordel de amarração em seda de 05(cinco) mm de diâmetro, na cor p
 reta, passando da extensão total da cintura, 60(sessenta)cm; 02 (dois) bolsos laterais todos reforçados por costuras duplas, na altura da cintura, com abertura
 de 13 (treze) cm, forro em tactel da mesma cor da calça, com profundidade de 15 (quinze) cm, com fechamento em velcro na cor azul escuro, com 1,5 (um e m
 eio) cm de largura, em toda a extensão da abertura dos bolsos, fixado por 02(duas) costuras em todo o comprimento; 01 (um) bolso traseiro no lado direito, tod
 o reforçado por costura dupla, 12 (doze) cm abaixo do extremo superior do cós, com abertura de 12 (doze) cm, forro em tactel da mesma cor da calça, com prof
 undidade de 14 (catorze) cm, com fechamento em velcro na cor azul escuro, com 1,5 (um e meio) cm de largura, em toda a extensão da abertura do bolso, fixad
 o por 03(três) costuras em todo o comprimento.

Estado: SP Cidade: Ribeirão Preto Endereço: R JOSE VENANCIO, 469 Nome de Contato: Julia Zeri Salomão Telefone: (16) 3904-8828 Email: documentos@g8armarinhos.com.br

32.387.973/0001-07 RC SERVICOS & CONSERVACAO EIRELI R\$ 74,11

Marca: própria
 Fabricante: própria
 Modelo: calça
 Descrição: Calça Abrigo. Especificações técnicas: Calça em tecido tactel na cor azul cyan escural com 01 (um) friso lateral na parte externa de ambas as pern
 as em todo seu comprimento, com 03(três) centímetros na cor cyan médio, em toda a extensão da cintura (cós) 01(um) elástico de 50(cinquenta) mm de largur
 a, recoberto pelo mesmo tecido, fixado por 03(três) costuras em todo o seu comprimento; cordel de amarração em seda de 05(cinco) mm de diâmetro, na cor p
 reta, passando da extensão total da cintura, 60(sessenta)cm; 02 (dois) bolsos laterais todos reforçados por costuras duplas, na altura da cintura, com abertura
 de 13 (treze) cm, forro em tactel da mesma cor da calça, com profundidade de 15 (quinze) cm, com fechamento em velcro na cor azul escuro, com 1,5 (um e m
 eio) cm de largura, em toda a extensão da abertura dos bolsos, fixado por 02(duas) costuras em todo o comprimento; 01 (um) bolso traseiro no lado direito, tod
 o reforçado por costura dupla, 12 (doze) cm abaixo do extremo superior do cós, com abertura de 12 (doze) cm, forro em tactel da mesma cor da calça, com prof
 undidade de 14 (catorze) cm, com fechamento em velcro na cor azul escuro, com 1,5 (um e meio) cm de largura, em toda a extensão da abertura do bolso, fixad
 o por 03(três) costuras em todo o comprimento.

Estado: PE Cidade: Jaboatão dos Guararapes Endereço: R BARRAS, 34 Nome de Contato: EDUARDA Telefone: (81) 99835-6034 Email: rc.servicos.comercial01@gmail.com

07.620.913/0001-50 UNISTAMP CONFECÇOES E ESTAMPARIA LTDA R\$ 75,66



CNPJ

RAZÃO SOCIAL DO FORNECEDOR

VALOR DA PROPOSTA FINAL

Marca: UNISTAMP
Fabricante: UNISTAMP
Modelo: CALÇA

Descrição: Calça Abrigo: Especificações técnicas: Calça em tecido tactel na cor azul cyan escural com 01 (um) friso lateral na parte externa de ambas as pernas em todo seu comprimento, com 03(três) centímetros na cor cyan médio;

Estado:	Cidade:	Endereço:	Telefone:	Email:
ES	Cariacica	R AFONSO CLAUDIO, 95	(27) 9643-7506	faccocontabilidade@gmail.com

26.863.493/0001-87 WR LICITACOES INDUSTRIA, COMERCIO E SERVICOS LTDA

R\$ 75,66

Marca: WR
Fabricante: WR
Modelo: CALÇA

Descrição: Calça Abrigo: Especificações técnicas: Calça em tecido tactel na cor azul cyan escural com 01 (um) friso lateral na parte externa de ambas as pernas em todo seu comprimento, com 03(três) centímetros na cor cyan médio;

Estado:	Cidade:	Endereço:	Nome de Contato:	Telefone:	Email:
ES	Cariacica	R AFONSO CLAUDIO, 258	ANA PAULA	(27) 3074-3221	licitacoeswa@gmail.com

24.728.467/0001-10 N. S. KARYDI EIRELI

R\$ 75,66

Marca: Própria
Fabricante: Própria
Modelo: Própria

Descrição: "Calça Abrigo: Especificações técnicas: Calça em tecido tactel na cor azul cyan escural com 01 (um) friso lateral na parte externa de ambas as pernas em todo seu comprimento, com 03(três) centímetros na cor cyan médio; em toda a extensão da cintura (cós) 01(um) elástico de 50(cinquenta) mm de largura, recoberto pelo mesmo tecido, fixado por 03(três) costuras em todo o seu comprimento; cordel de amarração em seda de 05(cinco) mm de diâmetro, na cor preta, passando da extensão total da cintura, 60(sessenta)cm; 02 (dois) bolsos laterais todos reforçados por costuras duplas, na altura da cintura, com abertura de 13 (treze) cm, forro em tactel da mesma cor da calça, com profundidade de 15 (quinze) cm, com fechamento em velcro na cor azul escuro, com 1,5 (um e meio) cm de largura, em toda a extensão da abertura dos bolsos, fixado por 02(duas) costuras em todo o comprimento; 01 (um) bolso traseiro no lado direito, todo reforçado por costura dupla, 12 (doze) cm abaixo do extremo superior do cós, com abertura de 12 (doze) cm, forro em tactel da mesma cor da calça, com profundidade de 14 (catorze) cm, com fechamento em velcro na cor azul escuro, com 1,5 (um e meio) cm de largura, em toda a extensão da abertura do bolso, fixado por 03(três) costuras em todo o comprimento."

Estado:	Cidade:	Endereço:	Nome de Contato:	Telefone:	Email:
SP	Bragança Paulista	ROD BENEVENUTO MORETTO, 1564	NICOLAOS	(11) 4102-7785	cksolucoes@bol.com.br

Preço (Compras Governamentais) 2: Média Saneada das Propostas Finais (TCU)

R\$ 66,23

Inc. I Art. 5º da IN 65 de 07 de Julho de 2021

Órgão: PREFEITURA MUNICIPAL DE BELO JARDIM	Data: 18/05/2022 09:30
Objeto: Aquisição de material de fardamento visando atender os funcionários desta Secretaria de Infraestrutura e Urbanismo.	Modalidade: Pregão Eletrônico
	SRP: SIM
Descrição: Calça Masculina - Calça Masculina Material: Tactel , Modelo: Social , Tipo Bolso: Lateral E Traseiro , Tamanho: 38 A 58 , Cor: Preta , Quantidade Pregas: 2 UN, Características Adicionais: Com Prega	Identificação: N°Pregão:402022 / UASG:982333
	Lote/Item: 1/6
	Ata: Link Ata
CatMat: 221728 - CALÇA MASCULINA, MATERIAL:TACTEL, MODELO:SOCIAL, TIPO BOLSO:LATERAL E TRASEIRO, TAMANHO:38 A 58, COR:PRETA, QUANTIDADE PREGAS:2 UN, CARACTERÍSTICAS ADICIONAIS:COM PREGA	Adjudicação: 19/05/2022 15:30
	Homologação: 23/05/2022 11:10
	Fonte: www.comprasgovernamentais.gov.br
	Quantidade: 100
	Unidade: Unidade
	UF: PE

CNPJ

RAZÃO SOCIAL DO FORNECEDOR

VALOR DA PROPOSTA FINAL

22.226.670/0001-63 R.L COMERCIO VAREJISTA DE MULTI UTILIDADES LTDA

R\$ 65,80

Marca: PROPRIA
Fabricante: PROPRIO
Modelo: PADRÃO DO ÓRGÃO

Descrição: Calças confeccionadas em tecido tactel na cor azul marinho com acabamento com 2 bolsos frente e um costas sem impressão (tam G)

Estado:	Cidade:	Endereço:	Nome de Contato:	Telefone:	Email:
PB	João Pessoa	RUA CORALIO SOARES DE OLIVEIRA, 567	RICARDO	(83) 3216-7145	regisuniformes@hotmail.com

46.337.328/0001-07 ALESSANDRO ALMEIDA DUTRA DE AMORIM 01082026409

R\$ 65,90

* VENCEDOR *



Relatório gerado no dia 12/01/2023 09:10:34 (IP: 206.42.50.25)

Código Validação: DLImfL2O8Pwh5qQPSfZkNMQjOV%2faW3SHVwmSGhpp3iYqHU8nPtm6WA%3d%3d

http://www.bancodeprecos.com.br/CertificadoAutenticidade?token=DLImfL2O8Pwh5qQPSfZkNMQjOV%252faW3SHVwmSGhpp3iYqHU8nPtm6WA%253d%253d

9 / 87

CNPJ RAZÃO SOCIAL DO FORNECEDOR VALOR DA PROPOSTA FINAL

Marca: Duo Designer
 Fabricante: Duo Designer
 Modelo: Duo Designer
 Descrição: Calças confeccionadas em tecido tadel na cor azul marinho com acabamento com 2 bolsos frente e um costas sem impressão (tam G)

Estado: PE Cidade: Venturosa Endereço: R INEZ GALINDO DA SILVA, 257 Telefone: (87) 9118-3490 Email: duodesignerbrindes@outlook.com

07.045.994/0001-01 ROSILENE TONATTO SPAZZINI R\$ 67,00

Marca: PROTY
 Fabricante: PROTY
 Modelo: UNI
 Descrição: Calças confeccionadas em tecido tadel na cor azul marinho com acabamento com 2 bolsos frente e um costas sem impressão (tam G)

Estado: RS Cidade: Erechim Endereço: R FREDERICO OZANAN, 83 Telefone: (54) 3520-3410 Email: morlass@morlass.com.br

32.133.930/0001-00 WR BOLSAS E UNIFORMES EIRELI R\$ 79,90

Marca: WR BOLSAS E UNIFORME
 Fabricante: WR
 Modelo: CALÇA
 Descrição: Descrição: Calça Masculina Material: Tadel , Modelo: Social , Tipo Bolso: Lateral E Traseiro , Tamanho: 38 A 58 , Cor: Preta , Quantidade Pregas: 2 UN, Características Adicionais: Com Prega

Estado: MG Cidade: Uberaba Endereço: R CHARLESTON LUIS DA SILVA, 801 Telefone: (34) 3336-3929 Email: licitacao@wrbolsaseuniformes.com.br

Preço (Compras Governamentais) 3: Média Saneada das Propostas Finais (TCU) R\$ 61,20

Inc. 1 Art. 5º da IN 65 de 07 de Julho de 2021

Órgão: PREFEITURA MUNICIPAL DE BELO JARDIM Data: 18/05/2022 09:30
 Objeto: Aquisição de material de fardamento visando atender os funcionários desta Secretaria de Infraestrutura e Urbanismo.. Modalidade: Pregão Eletrônico
 Descrição: Calça masculina - Calça Masculina Material: Tadel , Modelo: Social , Tipo Bolso: Lateral E Traseiro , Tamanho: 38 A 58 , Cor: Azul , Quantidade Pregas: 2 UN, Características Adicionais: Com Prega SRP: SIM
 CatMat: 221726 - CALÇA MASCULINA, MATERIAL:TACTEL, MODELO:SOCIAL, TIPO BOLSO:LATERAL E TRASEIRO, TAMANHO:38 A 58, COR:AZUL, QUANTIDADE PREGAS:2 UN, CARACTERÍSTICAS ADICIONAIS:COM PREGA Identificação: NºPregão:402022 / UASG:982333
 Lote/Item: 1/8
 Ata: Link Ata
 Adjudicação: 19/05/2022 15:30
 Homologação: 23/05/2022 11:10
 Fonte: www.comprasgovernamentais.gov.br
 Quantidade: 200
 Unidade: Unidade
 UF: PE

CNPJ RAZÃO SOCIAL DO FORNECEDOR VALOR DA PROPOSTA FINAL

46.337.328/0001-07 ALESSANDRO ALMEIDA DUTRA DE AMORIM 01082026409 R\$ 56,70
 * VENCEDOR *

Marca: Duo Designer
 Fabricante: Duo Designer
 Modelo: Duo Designer
 Descrição: Calças confeccionadas em tecido tadel na cor verde musco com acabamento com 2 bolsos frente e um costas sem impressão, com aplicação de fita refletiva

Estado: PE Cidade: Venturosa Endereço: R INEZ GALINDO DA SILVA, 257 Telefone: (87) 9118-3490 Email: duodesignerbrindes@outlook.com

22.226.670/0001-63 R.L COMERCIO VAREJISTA DE MULTI UTILIDADES LTDA R\$ 59,90

Marca: PROPRIA
 Fabricante: PROPRIIO
 Modelo: PADRÃO DO ÓRGÃO
 Descrição: Calças confeccionadas em tecido tadel na cor verde musco com acabamento com 2 bolsos frente e um costas sem impressão, com aplicação de fita refletiva

Estado: PB Cidade: João Pessoa Endereço: RUA CORALIO SOARES DE OLIVEIRA, 567 Nome de Contato: RICARDO Telefone: (83) 3216-7145 Email: regisuniformes@hotmail.com



CNPJ	RAZÃO SOCIAL DO FORNECEDOR					VALOR DA PROPOSTA FINAL
07.045.994/0001-01	ROSILENE TONATTO SPAZZINI					R\$ 67,00
Marca: PROTY Fabricante: PROTY Modelo: UNI Descrição: Calças confeccionadas em tecido tactel na cor verde musco com acabamento com 2 bolsos frente e um costas sem impressão, com aplicação de fita refletiva						
Estado:	Cidade:	Endereço:	Telefone:	Email:		
RS	Erchim	R FREDERICO OZANAN, 83	(54) 3520-3410	morlass@morlass.com.br		



32.133.930/0001-00	WR BOLSAS E UNIFORMES EIRELI					R\$ 80,70
Marca: WR BOLSAS E UNIFORME Fabricante: WR Modelo: CALÇA Descrição: Calça Masculina Material: Tactel , Modelo: Social , Tipo Bolso: Lateral E Traseiro , Tamanho: 38 A 58 , Cor: Azul , Quantidade Pregas: 2 UN. Características Adicionais: Com Prega						
Estado:	Cidade:	Endereço:	Telefone:	Email:		
MG	Uberaba	R CHARLESTON LUIS DA SILVA, 801	(34) 3336-3929	licitacao@wrbolsaseuniformes.com.br		

Preço (Compras Governamentais) 4: Média Saneada das Propostas Finais (TCU) R\$ 59,67

Inc. I Art. 5º da IN 65 de 07 de Julho de 2021

Órgão: GOVERNO DO ESTADO DA BAHIA	Data: 18/02/2022 08:00
SERVIÇO AUTONOMO DE AGUA E ESGOTO - VALENÇA	Modalidade: Pregão Eletrônico
Objeto: Aquisição de fardamentos para uso dos servidores do SAAE.	SRP: SIM
Descrição: Calça Masculina - Calça Masculina Material: Tactel , Modelo: Social , Tipo Bolso: Lateral E Traseiro , Quantidade Pregas: 2 UN, Cor: Preta , Tamanho: 38 A 58 , Características Adicionais: Com Prega	Identificação: N°Pregão:622021 / UASG:926746
CatMat: 221728 - CALÇA MASCULINA, MATERIAL TACTEL, MODELO: SOCIAL, TIPO BOLSO: LATERAL E TRASEIRO, TAMANHO: 38 A 58, COR: PRETA, QUANTIDADE PREGAS: 2 UN, CARACTERÍSTICAS ADICIONAIS: COM PREGA	Lote/Item: 1/1
	Ata: Link Ata
	Adjudicação: 03/03/2022 07:26
	Homologação: 07/03/2022 11:54
	Fonte: www.comprasgovernamentais.gov.br
	Quantidade: 500
	Unidade: Unidade
	UF: BA

CNPJ	RAZÃO SOCIAL DO FORNECEDOR					VALOR DA PROPOSTA FINAL
02.713.221/0001-32	FREITAS UNIFORMES E MATERIAIS DE SEGURANCA EIRELI					R\$ 37,90
Marca: própria Fabricante: marca própria Modelo: calça Descrição: Calça Masculina Material: Tactel , Modelo: Social , Tipo Bolso: Lateral E Traseiro , Quantidade Pregas: 2 UN, Cor: Preta , Tamanho: 38 A 58 , Características Adicionais: Com Prega						
Estado:	Cidade:	Endereço:	Nome de Contato:	Telefone:	Email:	
BA	Salvador	R DO URUGUAI, 8	MARCELO	(71) 3312-5471	freitasuniformes@hotmail.com	

19.795.664/0001-37	WORLD COMERCIO E SERVICOS DE INFORMATICA EIRELI					R\$ 52,00
* VENCEDOR *						
Marca: MARCA PRÓPRIA Fabricante: MARCA PRÓPRIA Modelo: MARCA PRÓPRIA Descrição: CALÇA DE BRIM PESADO COM FAIXA REFLETIVA - 100% Algodão, gramatura: 260 g/m² (+/-5%), superconfortável, faixas refletivas nas pernas, abaixo do joelho, com 05 centímetros de largura, sendo a faixa colorida em verde fluorescente 100% poliéster e a faixa central de material altamente refletivo. Calça com dois bolsos frontais e um traseiro, cintura em elástico e cordão para ajuste. Bolso traseiro personalizado com a logomarca do SAAE Valença. Com 4 bolsos: 2 frontais e 2 no fundo Cor da calça: Azul marinho. Tamanhos: 36 a 56.						
Estado:	Cidade:	Endereço:	Nome de Contato:	Telefone:	Email:	
BA	Itará	R ALBERTO NOGUEIRA, 23	Thiago	(75) 98166-0682	atendimento.worldprint@hotmail.com	

35.658.074/0001-02	RESTART COMERCIO E SERVICOS VALENCA EIRELI					R\$ 62,00
--------------------	--	--	--	--	--	-----------



CNPJ

RAZÃO SOCIAL DO FORNECEDOR

VALOR DA PROPOSTA FINAL

Marca: EGS
 Fabricante: EGS
 Modelo: CALÇA DE BRIM
 Descrição: CALÇA DE BRIM PESADO COM FAIXA REFLETIVA - 100% Algodão, gramatura: 260 g/m² (+/-5%), super confortável, faixas refletivas nas pernas, abaixo do joelho, com 05 centímetros de largura, sendo a faixa colorida em verde fluorescente 100% poliéster e a faixa central de material altamente refletivo. Calça com dois bolsos frontais e um traseiro, cintura em elástico e cordão para ajuste. Bolso traseiro personalizado com a logomarca do SAAE Valença. Com 4 bolsos: 2 frontais e 2 no fundo Cor da calça: Azul marinho. Tamanhos: 36 a 56.

Estado: BA Cidade: Valença Endereço: R SETE DE SETEMBRO, 620 Telefone: (75) 3641-1895/ (75) 3641-4148 Email: logoscontab2009@hotmail.com

00.773.352/0001-80 JKM COMERCIO INDUSTRIA DE CONFECOES E SILK-SCREEN LTDA R\$ 65,00

Marca: própria
 Fabricante: próprio
 Modelo: próprio
 Descrição: Calça Masculina Material: Tactel . Modelo: Social . Tipo Bolso: Lateral E Traseiro . Quantidade Pregas: 2 UN. Cor: Preta , Tamanho: 38 A 58 , Características Adicionais: Com Prega

Estado: SE Cidade: Aracaju Endereço: R LARANJEIRAS, 781 Nome de Contato: CRISTIANO Telefone: (79) 3211-7509 Email: jemcamisas@gmail.com

18.111.373/0001-03 FARBRINDES COMERCIO E SERVICOS LTDA R\$ 100,00

Marca: PRÓPRIA
 Fabricante: PRÓPRIA
 Modelo: Calça masculina
 Descrição: CALÇA DE BRIM PESADO COM FAIXA REFLETIVA - 100% Algodão, gramatura: 260 g/m² (+/-5%), super confortável, faixas refletivas nas pernas, abaixo do joelho, com 05 centímetros de largura, sendo a faixa colorida em verde fluorescente 100% poliéster e a faixa central de material altamente refletivo. Calça com dois bolsos frontais e um traseiro, cintura em elástico e cordão para ajuste. Bolso traseiro personalizado com a logomarca do SAAE Valença. Com 4 bolsos : 2 frontais e 2 no fundo Cor da calça: Azul marinho. Tamanhos: 36 a 56

Estado: BA Cidade: Salvador Endereço: EST DE CAMPINAS, 27 A Telefone: (71) 3392-4649 Email: vendas@krindustria.com.br

Preço (Outros Entes Públicos) 1: Média Saneada das Propostas Finais (TCU)

R\$ 59,90

Inc. II Art. 5º da IN 65 de 07 de Julho de 2021

Órgão: Fundo Municipal de Assistência Social-FM
 Prefeitura Municipal de Rolândia/PR
 Objeto: REGISTRO DE PREÇOS do tipo MENOR PREÇO para eventual aquisição de enxoval para casa abrigo, conforme definições no anexo I, deste edital.
 Descrição: Calça adulto masculina e feminina tactel forrada, tamanhos P,M,G,GG. Cores a escolher. - Calça adulto masculina e feminina tactel forrada, tamanhos P,M,G,GG. Cores a escolher.

Data: 20/01/2022 00:00
 Modalidade: Pregão Presencial
 SRP: SIM
 Identificação: 2902021
 Lote/Item: 1/67
 Ata: [Link Ata](#)
 Fonte: transparencia.rolandia.pr.gov.br/pro-nimtb/index.asp?acao=1&item=2
 Quantidade: 100
 Unidade: und
 UF: PR

CNPJ

RAZÃO SOCIAL DO FORNECEDOR

VALOR DA PROPOSTA FINAL

24.455.519/0001-22 R.C.GOES R\$ 48,00

* VENCEDOR *

Marca: Marca não informada
 Fabricante: Fabricante não informado
 Descrição: Descrição não informada

Estado: PR Cidade: São Miguel do Iguaçu Endereço: RUA NOSSA SENHORA APARECIDA, 230 Nome de Contato: MILENE Telefone: (44) 3034-4456 Email: heloisa@primelicitacoes.com.br

40.035.561/0001-40 BM IND E COM DE EQUIPAMENTOS LTDA R\$ 59,90





CNPJ RAZÃO SOCIAL DO FORNECEDOR VALOR DA PROPOSTA FINAL

Marca: Marca não informada
Fabricante: Fabricante não informado
Descrição: Descrição não informada

Estado: Cidade: Endereço: Telefone: Email:
PR Apucarana AVENIDA IGUACU, 454 (43) 9812-0074 / (43) 3122-1872 bmequipamentosltda@gmail.com

11.708.226/0001-68 H. WILTER DOS SANTOS - EIRELI R\$ 59,90

Marca: Marca não informada
Fabricante: Fabricante não informado
Descrição: Descrição não informada

Estado: Cidade: Endereço: Nome de Contato: Telefone: Email:
PR Arapongas R PAVAO, 593 Helene (43) 3015-3700 cabulonsantos@hotmail.com

Item 2: CALÇA EM TACTEL COM PROTEÇÃO UV 50+ COR MARROM - TAMANHO: 38 CATMAT 221726
Preço Estimado: R\$ 63,07 (un) Percentual: - Preço Estimado Calculado: R\$ 63,07 Média dos Preços Obtidos: R\$ 63,07

Table with 3 columns: Quantidade, Descrição, Observação. Row 1: 38 Unidades, CALÇA EM TACTEL COM PROTEÇÃO UV 50+ COR MARROM - Confeccionada em tactel 4 cabos de ótimo resistência...

Preço (Compras Governamentais) 1: Média Saneada das Propostas Finais (TCU) R\$ 68,35
Inc. I Art. 5º da IN 65 de 07 de Julho de 2021

Órgão: PREFEITURA MUNICIPAL DE JABOATÃO DOS GUARARAPES Data: 25/07/2022 10:00
Objeto: Formação de Ata de Registro de Preços, para futura e eventual Aquisição de Fardamentos Escolares Para Estudantes e Servidores Das Escolas Civico-Militares do Jabotão dos Guararapes.
Descrição: Calça Masculina - Calça Masculina Material: Tactel, Modelo: Social, Tipo Bolso: Lateral E Traseiro, Quantidade Pregas: 2 UN, Cor: Preta, Tamanho: 38 A 58, Características Adicionais: Com Prega
CatMat: 221728 - CALÇA MASCULINA, MATERIAL:TACTEL, MODELO:SOCIAL, TIPO BOLSO:LATERAL E TRASEIRO, TAMANHO:38 A 58, COR:PRETA, QUANTIDADE PREGAS:2 UN, CARACTERÍSTICAS ADICIONAIS:COM PREGA
Modalidade: Pregão Eletrônico
SRP: SIM
Identificação: NºPregão:462022 / UASG:982457
Lote/Item: 4/18
Ata: Link Ata
Fonte: www.comprasgovernamentais.gov.br
Quantidade: 1.518
Unidade: Unidade
UF: PE

CNPJ RAZÃO SOCIAL DO FORNECEDOR VALOR DA PROPOSTA FINAL

07.045.994/0001-01 ROSILENE TONATTO SPAZZINI R\$ 0,04
* VENCEDOR *

Marca: PROTY
Fabricante: PROTY
Modelo: UNI
Descrição: Calça Abrigo: Especificações técnicas: Calça em tecido tactel na cor azul cyan escural com 01 (um) friso lateral na parte externa de ambas as pernas em todo seu comprimento, com 03(três) centímetros na cor cyan médio; em toda a extensão da cintura (cós) 01(um) elástico de 50(cinquenta) mm de largura a, recoberto pelo mesmo tecido, fixado por 03(três) costuras em todo o seu comprimento; cordel de amarração em seda de 05(cinco) mm de diâmetro, na cor preta, passando da extensão total da cintura, 60(sessenta)cm; 02 (dois) bolsos laterais todos reforçados por costuras duplas, na altura da cintura, com abertura de 13 (treze) cm, forro em tactel da mesma cor da calça, com profundidade de 15 (quinze) cm, com fechamento em velcro na cor azul escuro, com 1,5 (um e meio) cm de largura, em toda a extensão da abertura dos bolsos, fixado por 02(duas) costuras em todo o comprimento; 01 (um) bolso traseiro no lado direito, todo reforçado por costura dupla, 12 (doze) cm abaixo do extremo superior do cós, com abertura de 12 (doze) cm, forro em tactel da mesma cor da calça, com profundidade de 14 (catorze) cm, com fechamento em velcro na cor azul escuro, com 1,5 (um e meio) cm de largura, em toda a extensão da abertura do bolso, fixado por 03(três) costuras em todo o comprimento

Estado: Cidade: Endereço: Telefone: Email:
RS Erechim R FREDERICO OZANAN, 83 (54) 3520-3410 morlass@morlass.com.br

26.588.205/0001-23 LINS BIONI COMERCIO DE ELETRONICOS EIRELI R\$ 0,07



Marca: própria
 Fabricante: própria
 Modelo: Calça Masculina Material: Tactel , Modelo: Social
 Descrição: Calça Masculina Material: Tactel , Modelo: Social , Tipo Bolso: Lateral E Traseiro , Quantidade Pregas: 2 UN, Cor: Preta , Tamanho: 38 A 58 , Características Adicionais: Com Prega



Estado: PE Cidade: Recife Endereço: AVENIDA GOVERNADOR AGAMENON MAGALHAES, 3341 Telefone: (81) 8727-8388 Email: mcecialins@hotmail.com

27.963.904/0001-79 JB COMERCIO E SERVICOS EIRELI R\$ 3,29

Marca: NORDESTE
 Fabricante: NORDESTE
 Modelo: calça tactel
 Descrição: Calça Abrigo: Especificações técnicas: Calça em tecido tactel na cor azul cyan escural com 01 (um) friso lateral na parte externa de ambas as pernas em todo seu comprimento, com 03(três) centímetros na cor cyan médio; em toda a extensão da cintura (cós) 01(um) elástico de 50(cinquenta) mm de largura, recoberto pelo mesmo tecido, fixado por 03(três) costuras em todo o seu comprimento; cordel de amarração em seda de 05(cinco) mm de diâmetro, na cor preta, passando da extensão total da cintura, 60(sessenta)cm; 02 (dois) bolsos laterais todos reforçados por costuras duplas, na altura da cintura, com abertura de 13 (treze) cm, forro em tactel da mesma cor da calça, com profundidade de 15 (quinze) cm, com fechamento em velcro na cor azul escuro, com 1,5 (um e meio) cm de largura, em toda a extensão da abertura dos bolsos, fixado por 02(duas) costuras em todo o comprimento; 01 (um) bolso traseiro no lado direito, todo reforçado por costura dupla, 12 (doze) cm abaixo do extremo superior do cós, com abertura de 12 (doze) cm, forro em tactel da mesma cor da calça, com profundidade de 14 (catorze) cm, com fechamento em velcro na cor azul escuro, com 1,5 (um e meio) cm de largura, em toda a extensão da abertura do bolso, fixado por 03(três) costuras em todo o comprimento

Estado: PB Cidade: João Pessoa Endereço: RUA DIOGENES CHIANCA, 651 Telefone: (83) 2179-8946 Email: jbservicos.licitacoes@gmail.com

07.358.710/0001-37 VESTIR INDUSTRIA E COMERCIO DE CONFECÇOES LTDA R\$ 35,00

Marca: VESTIR
 Fabricante: VESTIR INDUSTRIA E COMERCIO DE CONFECÇÕES LTDA
 Modelo: V
 Descrição: Calça Abrigo: Especificações técnicas: Calça em tecido tactel na cor azul cyan escural com 01 (um) friso lateral na parte externa de ambas as pernas em todo seu comprimento, com 03(três) centímetros na cor cyan médio, em toda a extensão da cintura (cós) 01(um) elástico de 50(cinquenta) mm de largura, recoberto pelo mesmo tecido, fixado por 03(três) costuras em todo o seu comprimento; cordel de amarração em seda de 05(cinco) mm de diâmetro, na cor preta, passando da extensão total da cintura, 60(sessenta)cm; 02 (dois) bolsos laterais todos reforçados por costuras duplas, na altura da cintura, com abertura de 13 (treze) cm, forro em tactel da mesma cor da calça, com profundidade de 15 (quinze) cm, com fechamento em velcro na cor azul escuro, com 1,5 (um e meio) cm de largura, em toda a extensão da abertura dos bolsos, fixado por 02(duas) costuras em todo o comprimento; 01 (um) bolso traseiro no lado direito, todo reforçado por costura dupla, 12 (doze) cm abaixo do extremo superior do cós, com abertura de 12 (doze) cm, forro em tactel da mesma cor da calça, com profundidade de 14 (catorze) cm, com fechamento em velcro na cor azul escuro, com 1,5 (um e meio) cm de largura, em toda a extensão da abertura do bolso, fixado por 03(três) costuras em todo o comprimento

Estado: PB Cidade: João Pessoa Endereço: R SILVIA BEZERRA GUEDES, 390 Nome de Contato: Helde Ewerton Telefone: (83) 3233-8707 Email: vestiruniformes@hotmail.com

10.242.466/0001-57 GHC UNIFORMES PROFISSIONAIS LTDA R\$ 67,72

Marca: GHC
 Fabricante: GHC
 Modelo: CALÇA
 Descrição: Calça Masculina Material: Tactel , Modelo: Social , Tipo Bolso: Lateral E Traseiro , Quantidade Pregas: 2 UN, Cor: Preta , Tamanho: 38 A 58 , Características Adicionais: Com Prega

Estado: MG Cidade: Rio Novo Endereço: R EZEQUIEL RIBEIRO GUIMARAES, 338 Telefone: (32) 3274-1506 Email: ghc@ghcuniformes.com.br

06.299.991/0001-31 EDUARDO MACHADO BALDI EIRELI R\$ 67,85

Marca: LOUCIC
 Fabricante: LOUCIC
 Modelo: LOUCIC
 Descrição: CALÇA MASCULINA, MATERIAL TACTEL, MODELO SOCIAL, TIPO BOLSO LATERAL E TRASEIRO, TAMANHO 38 A 58, COR PRETA, QUANTIDADE PREGAS 2 UN, CARACTERÍSTICAS ADICIONAIS COM PREGA

Estado: ES Cidade: Vila Velha Endereço: R DEZENOVE, 17 Telefone: (27) 3339-5157 Email: processo@embracon-es.com.br

33.993.442/0001-35 SELLBRIM CONFECÇOES E COMERCIO DO VESTUARIO E ACESSORIOS LTDA R\$ 67,85

Marca: PRÓPRIA
 Fabricante: PRÓPRIA
 Modelo: CONFORME EDITAL
 Descrição: Todas as especificações do objeto contidas na proposta vinculam a Contratada. Nos valores propostos estarão inclusos todos os custos operacionais, encargos previdenciários, trabalhistas, tributários, comerciais e quaisquer outros que incidam direta ou indiretamente no fornecimento dos bens. Os preços ofertados, tanto na proposta inicial, quanto na etapa de lances, serão de exclusiva responsabilidade do licitante, não lhe assistindo o direito de pleitear qualquer alteração, sob alegação de erro, omissão ou qualquer outro pretexto. O prazo de VALIDADE DA PROPOSTA será 90 (noventa) dias corridos, a contar da data de sua apresentação.



CNPJ

RAZÃO SOCIAL DO FORNECEDOR

VALOR DA PROPOSTA FINAL

Estado: BA Cidade: Salvador Endereço: EST DA LIBERDADE, 509

Telefone:

(71) 3223-3344

Email:

diana.girao@hotmail.com

33.841.838/0001-67 ELISIL UNIFORMES LTDA

R\$ 71,88

Marca: PROPRIA

Fabricante: PROPRIA

Modelo: EDITAL

Descrição: Calça Abrigo: Especificações técnicas: Calça em tecido tadel na cor azul cyan escural com 01 (um) friso lateral na parte externa de ambas as pernas em todo seu comprimento, com 03(três) centímetros na cor cyan médio; em toda a extensão da cintura (cós) 01(um) elástico de 50(cinquenta) mm de largura, recoberto pelo mesmo tecido, fixado por 03(três) costuras em todo o seu comprimento; cordel de amarração em seda de 05(cinco) mm de diâmetro, na cor preta, passando da extensão total da cintura, 60(sessenta)cm; 02 (dois) bolsos laterais todos reforçados por costuras duplas, na altura da cintura, com abertura de 13 (treze) cm, forro em tadel da mesma cor da calça, com profundidade de 15 (quinze) cm, com fechamento em velcro na cor azul escuro, com 1,5 (um e meio) cm de largura, em toda a extensão da abertura dos bolsos, fixado por 02(duas) costuras em todo o comprimento; 01 (um) bolso traseiro no lado direito, todo reforçado por costura dupla, 12 (doze) cm abaixo do extremo superior do cós, com abertura de 12 (doze) cm, forro em tadel da mesma cor da calça, com profundidade de 14 (catorze) cm, com fechamento em velcro na cor azul escuro, com 1,5 (um e meio) cm de largura, em toda a extensão da abertura do bolso, fixado por 03(três) costuras em todo o comprimento.

Estado: MG Cidade: Itajubá Endereço: R ZEQUINHA BRAGA, 240

Telefone:

(31) 3872-2036

Email:

santana.assessoriacontabil@gmail.com

14.232.132/0001-53 G8 ARMARINHOS EIRELI

R\$ 72,10

Marca: VITORIA

Fabricante: VITORIA

Modelo: ABRIGO

Descrição: Calça Abrigo: Especificações técnicas: Calça em tecido tadel na cor azul cyan escural com 01 (um) friso lateral na parte externa de ambas as pernas em todo seu comprimento, com 03(três) centímetros na cor cyan médio; em toda a extensão da cintura (cós) 01(um) elástico de 50(cinquenta) mm de largura, recoberto pelo mesmo tecido, fixado por 03(três) costuras em todo o seu comprimento; cordel de amarração em seda de 05(cinco) mm de diâmetro, na cor preta, passando da extensão total da cintura, 60(sessenta)cm; 02 (dois) bolsos laterais todos reforçados por costuras duplas, na altura da cintura, com abertura de 13 (treze) cm, forro em tadel da mesma cor da calça, com profundidade de 15 (quinze) cm, com fechamento em velcro na cor azul escuro, com 1,5 (um e meio) cm de largura, em toda a extensão da abertura dos bolsos, fixado por 02(duas) costuras em todo o comprimento; 01 (um) bolso traseiro no lado direito, todo reforçado por costura dupla, 12 (doze) cm abaixo do extremo superior do cós, com abertura de 12 (doze) cm, forro em tadel da mesma cor da calça, com profundidade de 14 (catorze) cm, com fechamento em velcro na cor azul escuro, com 1,5 (um e meio) cm de largura, em toda a extensão da abertura do bolso, fixado por 03(três) costuras em todo o comprimento.

Estado: SP Cidade: Ribeirão Preto Endereço: R JOSE VENANCIO, 469

Nome de Contato:

Julia Zerí Salomão

Telefone:

(16) 3904-8828

Email:

documentos@g8armarinhos.com.br

32.337.973/0001-07 RC SERVICOS & CONSERVACAO EIRELI

R\$ 74,11

Marca: própria

Fabricante: própria

Modelo: calça

Descrição: Calça Abrigo: Especificações técnicas: Calça em tecido tadel na cor azul cyan escural com 01 (um) friso lateral na parte externa de ambas as pernas em todo seu comprimento, com 03(três) centímetros na cor cyan médio; em toda a extensão da cintura (cós) 01(um) elástico de 50(cinquenta) mm de largura, recoberto pelo mesmo tecido, fixado por 03(três) costuras em todo o seu comprimento; cordel de amarração em seda de 05(cinco) mm de diâmetro, na cor preta, passando da extensão total da cintura, 60(sessenta)cm; 02 (dois) bolsos laterais todos reforçados por costuras duplas, na altura da cintura, com abertura de 13 (treze) cm, forro em tadel da mesma cor da calça, com profundidade de 15 (quinze) cm, com fechamento em velcro na cor azul escuro, com 1,5 (um e meio) cm de largura, em toda a extensão da abertura dos bolsos, fixado por 02(duas) costuras em todo o comprimento; 01 (um) bolso traseiro no lado direito, todo reforçado por costura dupla, 12 (doze) cm abaixo do extremo superior do cós, com abertura de 12 (doze) cm, forro em tadel da mesma cor da calça, com profundidade de 14 (catorze) cm, com fechamento em velcro na cor azul escuro, com 1,5 (um e meio) cm de largura, em toda a extensão da abertura do bolso, fixado por 03(três) costuras em todo o comprimento.

Estado: PE Cidade: Jaboatão dos Guararapes Endereço: R BARRAS, 34

Nome de Contato:

EDUARDA

Telefone:

(81) 99835-6034

Email:

rc.servicos.comercial01@gmail.com

07.620.913/0001-50 UNISTAMP CONFECÇOES E ESTAMPARIA LTDA

R\$ 75,66

Marca: UNISTAMP

Fabricante: UNISTAMP

Modelo: CALÇA

Descrição: Calça Abrigo: Especificações técnicas: Calça em tecido tadel na cor azul cyan escural com 01 (um) friso lateral na parte externa de ambas as pernas em todo seu comprimento, com 03(três) centímetros na cor cyan médio;

Estado: ES Cidade: Cariacica Endereço: R AFONSO CLAUDIO, 95

Telefone:

(27) 9643-7506

Email:

faccocontabilidade@gmail.com

26.863.493/0001-87 WR LICITACOES INDUSTRIA, COMERCIO E SERVICOS LTDA

R\$ 75,66



Relatório gerado no dia 12/01/2023 09:10:34 (IP: 206.42.50.25)

Código Validação: DLmFLZ08Pwh5qQPSfZxNMQjOV%2faW3SHVwmSGhpp3iYqHU8nPtm6WA%3d%3d

http://www.bancoderepos.com.br/CertificadoAutenticidade?token=DLmFLZ08Pwh5qQPSfZxNMQjOV%2faW3SHVwmSGhpp3iYqHU8nPtm6WA%253d%253d

15 / 87

CNPJ RAZÃO SOCIAL DO FORNECEDOR VALOR DA PROPOSTA FINAL

Marca: WR
 Fabricante: WR
 Modelo: CALÇA
 Descrição: Calça Abrigo. Especificações técnicas: Calça em tecido tadel na cor azul cyan escural com 01 (um) friso lateral na parte externa de ambas as pernas em todo seu comprimento, com 03(três) centímetros na cor cyan médio.

Estado: ES Cidade: Cariacica Endereço: R AFONSO CLAUDIO, 258 Nome de Contato: ANA PAULA Telefone: (27) 3074-3221 Email: licitacoeswa@gmail.com

24.728.467/0001-10 N. S. KARYDI EIRELI R\$ 75,66

Marca: Própria
 Fabricante: Própria
 Modelo: Própria
 Descrição: "Calça Abrigo. Especificações técnicas: Calça em tecido tadel na cor azul cyan escural com 01 (um) friso lateral na parte externa de ambas as pernas em todo seu comprimento, com 03(três) centímetros na cor cyan médio; em toda a extensão da cintura (cós) 01(um) elástico de 50(cinquenta) mm de largura, recoberto pelo mesmo tecido, fixado por 03(três) costuras em todo o seu comprimento; cordel de amarração em seda de 05(cinco) mm de diâmetro, na cor preta, passando da extensão total da cintura, 60(sessenta)cm; 02 (dois) bolsos laterais todos reforçados por costuras duplas, na altura da cintura, com abertura de 13 (treze) cm, forro em tadel da mesma cor da calça, com profundidade de 15 (quinze) cm, com fechamento em velcro na cor azul escuro, com 1,5 (um e meio) cm de largura, em toda a extensão da abertura dos bolsos, fixado por 02(duas) costuras em todo o comprimento; 01 (um) bolso traseiro no lado direito, todo reforçado por costura dupla, 12 (doze) cm abaixo do extremo superior do cós, com abertura de 12 (doze) cm, forro em tadel da mesma cor da calça, com profundidade de 14 (catorze) cm, com fechamento em velcro na cor azul escuro, com 1,5 (um e meio) cm de largura, em toda a extensão da abertura do bolso, fixado por 03(três) costuras em todo o comprimento."

Estado: SP Cidade: Bragança Paulista Endereço: ROD BENEVENUTO MORETTO, 1564 Nome de Contato: NICOLAOS Telefone: (11) 4102-7785 Email: cksolucoes@bol.com.br

Preço (Compras Governamentais) 2: Média Saneada das Propostas Finais (TCU) R\$ 66,23

Inc. I Art. 5º da IN 65 de 07 de Julho de 2021

Órgão: PREFEITURA MUNICIPAL DE BELO JARDIM Data: 18/05/2022 09:30
 Objeto: Aquisição de material de fardamento visando atender os funcionários desta Secretaria de Infraestrutura e Urbanismo. Modalidade: Pregão Eletrônico
 SRP: SIM
 Descrição: Calça Masculina - Calça Masculina Material: Tadel, Modelo: Social, Tipo Bolso: Lateral E Traseiro, Tamanho: 38 A 58, Cor: Preta, Quantidade Pregas: 2 UN, Características Adicionais: Com Prega Identificação: NºPregão:402022 / UASG:982333
 Lote/Item: 1/6
 Ata: Link Ata
 CatMat: 221728 - CALÇA MASCULINA, MATERIAL:TACTEL, MODELO:SOCIAL, TIPO BOLSO:LATERAL E TRASEIRO, TAMANHO:38 A 58, COR:PRETA, QUANTIDADE PREGAS:2 UN, CARACTERÍSTICAS ADICIONAIS:COM PREGA Adjudicação: 19/05/2022 15:30
 Homologação: 23/05/2022 11:10
 Fonte: www.comprasgovernamentais.gov.br
 Quantidade: 100
 Unidade: Unidade
 UF: PE

CNPJ RAZÃO SOCIAL DO FORNECEDOR VALOR DA PROPOSTA FINAL

22.226.670/0001-63 R.L COMERCIO VAREJISTA DE MULTI UTILIDADES LTDA R\$ 65,80

Marca: PROPRIA
 Fabricante: PROPRIO
 Modelo: PADRÃO DO ÓRGÃO
 Descrição: Calças confeccionadas em tecido tadel na cor azul marinho com acabamento com 2 bolsos frente e um costas sem impressão (tam G)

Estado: PB Cidade: João Pessoa Endereço: RUA CORALIO SOARES DE OLIVEIRA, 567 Nome de Contato: RICARDO Telefone: (83) 3216-7145 Email: regisuniformes@hotmail.com

46.337.328/0001-07 ALESSANDRO ALMEIDA DUTRA DE AMORIM 01082026409 R\$ 65,90

* VENCEDOR *

Marca: Duo Designer
 Fabricante: Duo Designer
 Modelo: Duo Designer
 Descrição: Calças confeccionadas em tecido tadel na cor azul marinho com acabamento com 2 bolsos frente e um costas sem impressão (tam G)

Estado: PE Cidade: Venturosa Endereço: R INEZ GALINDO DA SILVA, 257 Telefone: (87) 9118-3490 Email: duodesignerbrindes@outlook.com

07.045.994/0001-01 ROSILENE TONATTO SPAZZINI R\$ 67,00





CNPJ RAZÃO SOCIAL DO FORNECEDOR VALOR DA PROPOSTA FINAL

Marca: PROTY
Fabricante: PROTY
Modelo: UNI
Descrição: Calças confeccionadas em tecido tactel na cor azul marinho com acabamento com 2 bolsos frente e um costas sem impressão (tam G)

Estado: RS Cidade: Erechim Endereço: R FREDERICO OZANAN, 83 Telefone: (54) 3520-3410 Email: morlass@morlass.com.br

32.133.930/0001-00 WR BOLSAS E UNIFORMES EIRELI R\$ 79,90

Marca: WR BOLSAS E UNIFORME
Fabricante: WR
Modelo: CALÇA
Descrição: Descrição: Calça Masculina Material: Tactel, Modelo: Social, Tipo Bolso: Lateral E Traseiro, Tamanho: 38 A 58, Cor: Preta, Quantidade Pregas: 2 U N, Características Adicionais: Com Prega

Estado: MG Cidade: Uberaba Endereço: R CHARLESTON LUIS DA SILVA, 801 Telefone: (34) 3336-3929 Email: licitacao@wrbolsaseuniformes.com.br

Preço (Compras Governamentais) 3: Média Saneada das Propostas Finais (TCU) R\$ 61,20

Inc. I Art. 5º da IN 65 de 07 de Julho de 2021

Órgão: PREFEITURA MUNICIPAL DE BELO JARDIM
Objeto: Aquisição de material de fardamento visando atender os funcionários desta Secretaria de Infraestrutura e Urbanismo.
Descrição: Calça masculina - Calça Masculina Material: Tactel, Modelo: Social, Tipo Bolso: Lateral E Traseiro, Tamanho: 38 A 58, Cor: Azul, Quantidade Pregas: 2 UN, Características Adicionais: Com Prega
CatMat: 221726 - CALÇA MASCULINA, MATERIAL:TACTEL, MODELO:SOCIAL, TIPO BOLSO:LATERAL E TRASEIRO, TAMANHO:38 A 58, COR:AZUL, QUANTIDADE PREGAS:2 UN, CARACTERÍSTICAS ADICIONAIS:COM PREGA
Data: 18/05/2022 09:30
Modalidade: Pregão Eletrônico
SRP: SIM
Identificação: NºPregão:402022 / UASG:982333
Lote/Item: 1/8
Ata: Link Ata
Adjudicação: 19/05/2022 15:30
Homologação: 23/05/2022 11:10
Fonte: www.comprasgovernamentais.gov.br
Quantidade: 200
Unidade: Unidade
UF: PE

CNPJ RAZÃO SOCIAL DO FORNECEDOR VALOR DA PROPOSTA FINAL

46.337.328/0001-07 ALESSANDRO ALMEIDA DUTRA DE AMORIM 01082026409 R\$ 56,70
* VENCEDOR *

Marca: Duo Designer
Fabricante: Duo Designer
Modelo: Duo Designer
Descrição: Calças confeccionadas em tecido tactel na cor verde musco com acabamento com 2 bolsos frente e um costas sem impressão, com aplicação de fita refletiva

Estado: PE Cidade: Venturosa Endereço: R INEZ GALINDO DA SILVA, 257 Telefone: (87) 9118-3490 Email: duodesignerbrindes@outlook.com

22.226.670/0001-63 R.L COMERCIO VAREJISTA DE MULTI UTILIDADES LTDA R\$ 59,90

Marca: PROPRIA
Fabricante: PROPRIO
Modelo: PADRÃO DO ÓRGÃO
Descrição: Calças confeccionadas em tecido tactel na cor verde musco com acabamento com 2 bolsos frente e um costas sem impressão, com aplicação de fita refletiva

Estado: PB Cidade: João Pessoa Endereço: RUA CORALIO SOARES DE OLIVEIRA, 567 Nome de Contato: RICARDO Telefone: (83) 3216-7145 Email: regisuniformes@hotmail.com

07.045.994/0001-01 ROSILENE TONATTO SPAZZINI R\$ 67,00



CNPJ RAZÃO SOCIAL DO FORNECEDOR VALOR DA PROPOSTA FINAL

Marca: PROTY
Fabricante: PROTY
Modelo: UNI
Descrição: Calças confeccionadas em tecido tactel na cor verde musco com acabamento com 2 bolsos frente e um costas sem impressão, com aplicação de fita refletiva
Estado: RS Cidade: Erechim Endereço: R FREDERICO OZANAN, 83 Telefone: (54) 3620-3410 Email: morlass@morlass.com.br

32.133.930/0001-00 WR BOLSAS E UNIFORMES EIRELI R\$ 80,70

Marca: WR BOLSAS E UNIFORME
Fabricante: WR
Modelo: CALÇA
Descrição: Calça Masculina Material: Tactel , Modelo: Social , Tipo Bolso: Lateral E Traseiro , Tamanho: 38 A 58 , Cor: Azul , Quantidade Pregas: 2 UN, Características Adicionais: Com Prega
Estado: MG Cidade: Uberaba Endereço: R CHARLESTON LUIS DA SILVA, 801 Telefone: (34) 3336-3929 Email: licitacao@wrbsaseuniformes.com.br

Preço (Compras Governamentais) 4: Média Saneada das Propostas Finais (TCU) R\$ 59,67

Inc. 1 Art. 5º da IN 65 de 07 de Julho de 2021

Órgão: GOVERNO DO ESTADO DA BAHIA
SERVIÇO AUTONOMO DE AGUA E ESGOTO - VALENÇA
Objeto: Aquisição de fardamentos para uso dos servidores do SAAE.
Descrição: Calça Masculina - Calça Masculina Material: Tactel , Modelo: Social , Tipo Bolso: Lateral E Traseiro , Quantidade Pregas: 2 UN, Cor: Preta , Tamanho: 38 A 58 , Características Adicionais: Com Prega
CatMat: 221728 - CALÇA MASCULINA, MATERIAL:TACTEL, MODELO:SOCIAL, TIPO BOLSO:LATERAL E TRASEIRO, TAMANHO:38 A 58, COR:PRETA, QUANTIDADE PREGAS:2 UN, CARACTERÍSTICAS ADICIONAIS:COM PREGA
Data: 18/02/2022 08:00
Modalidade: Pregão Eletrônico
SRP: SIM
Identificação: N°Pregão:622021 / UASG:926746
Lote/Item: 1/1
Ata: Link Ata
Adjudicação: 03/03/2022 07:26
Homologação: 07/03/2022 11:54
Fonte: www.comprasgovernamentais.gov.br
Quantidade: 500
Unidade: Unidade
UF: BA

CNPJ RAZÃO SOCIAL DO FORNECEDOR VALOR DA PROPOSTA FINAL

02.713.221/0001-32 FREITAS UNIFORMES E MATERIAIS DE SEGURANCA EIRELI R\$ 37,90

Marca: propria
Fabricante: marca propria
Modelo: calça
Descrição: Calça Masculina Material: Tactel , Modelo: Social , Tipo Bolso: Lateral E Traseiro , Quantidade Pregas: 2 UN, Cor: Preta , Tamanho: 38 A 58 , Características Adicionais: Com Prega
Estado: BA Cidade: Salvador Endereço: R DO URUGUAI, 8 Nome de Contato: MARCELO Telefone: (71) 3312-5471 Email: freitasuniformes@hotmail.com

19.796.664/0001-37 WORLD COMERCIO E SERVICOS DE INFORMATICA EIRELI R\$ 52,00
* VENCEDOR *

Marca: MARCA PRÓPRIA
Fabricante: MARCA PRÓPRIA
Modelo: MARCA PRÓPRIA
Descrição: CALÇA DE BRIM PESADO COM FAIXA REFLETIVA - 100% Algodão, gramatura: 260 g/m² (+/-5%), superconfortável, faixas refletivas nas pernas, abaixo do joelho, com 05 centímetros de largura, sendo a faixa colorida em verde fluorescente 100% poliéster e a faixa central de material altamente refletivo. Calça com dois bolsos frontais e um traseiro, cintura em elástico e cordão para ajuste. Bolso traseiro personalizado com a logomarca do SAAE Valença. Com 4 bolsos: 2 frontais e 2 no fundo Cor da calça: Azul marinho. Tamanhos: 36 a 56.
Estado: BA Cidade: Ipirá Endereço: R ALBERTO NOGUEIRA, 23 Nome de Contato: Thiago Telefone: (75) 98166-0682 Email: atendimento.worldprint@hotmail.com

35.658.074/0001-02 RESTART COMERCIO E SERVICOS VALENCA EIRELI R\$ 62,00





CNPJ RAZÃO SOCIAL DO FORNECEDOR VALOR DA PROPOSTA FINAL

Marca: EGS
 Fabricante: EGS
 Modelo: CALÇA DE BRIM
 Descrição: CALÇA DE BRIM PESADO COM FAIXA REFLETIVA - 100% Algodão, gramatura: 260 g/m² (+/-5%), super confortável, faixas refletivas nas pernas, abaixo do joelho, com 05 centímetros de largura, sendo a faixa colorida em verde fluorescente 100% poliéster e a faixa central de material altamente refletivo. Calça com dois bolsos frontais e um traseiro, cintura em elástico e cordão para ajuste. Bolso traseiro personalizado com a logomarca do SAAE Valença. Com 4 bolsos: 2 frontais e 2 no fundo Cor da calça: Azul marinho. Tamanhos: 36 a 56.

Estado: BA Cidade: Valença Endereço: R SETE DE SETEMBRO, 620 Telefone: (75) 3641-1895/ (75) 3641-4148 Email: logoscontab2009@hotmail.com

00.773.352/0001-80 JKM COMERCIO INDUSTRIA DE CONFECÇOES E SILK-SCREEN LTDA R\$ 65,00

Marca: própria
 Fabricante: próprio
 Modelo: próprio
 Descrição: Calça Masculina Material: Tactel , Modelo: Social , Tipo Bolso: Lateral E Traseiro , Quantidade Pregas: 2 UN, Cor: Preta , Tamanho: 38 A 58 , Características Adicionais: Com Prega

Estado: SE Cidade: Aracaju Endereço: R LARANJEIRAS, 781 Nome de Contato: CRISTIANO Telefone: (79) 3211-7509 Email: jemcamisas@gmail.com

18.111.373/0001-03 FARBRINDES COMERCIO E SERVICOS LTDA R\$ 100,00

Marca: PRÓPRIA
 Fabricante: PRÓPRIA
 Modelo: Calça masculina
 Descrição: CALÇA DE BRIM PESADO COM FAIXA REFLETIVA - 100% Algodão, gramatura: 260 g/m² (+/-5%), super confortável, faixas refletivas nas pernas, abaixo do joelho, com 05 centímetros de largura, sendo a faixa colorida em verde fluorescente 100% poliéster e a faixa central de material altamente refletivo. Calça com dois bolsos frontais e um traseiro, cintura em elástico e cordão para ajuste. Bolso traseiro personalizado com a logomarca do SAAE Valença. Com 4 bolsos : 2 frontais e 2 no fundo Cor da calça: Azul marinho. Tamanhos: 36 a 56

Estado: BA Cidade: Salvador Endereço: EST DE CAMPINAS, 27 A Telefone: (71) 3392-4649 Email: vendas@krindustria.com.br

Preço (Outros Entes Públicos) 1: Média Saneada das Propostas Finais (TCU) R\$ 59,90

Insc. II Art. 5º da IN 65 de 07 de Julho de 2021

Órgão: Fundo Municipal de Assistência Social-FM
 Prefeitura Municipal de Rolândia/PR

Data: 20/01/2022 00:00

Modalidade: Pregão Presencial

Objeto: REGISTRO DE PREÇOS do tipo MENOR PREÇO para eventual aquisição de enxoval para casa abrigo, conforme definições no anexo I, deste edital.

SRP: SIM

Identificação: 2902021

Descrição: Calça adulto masculina e feminina tactel forrada, tamanhos P,M,G,GG.

Lote/Item: 1/67

Cores a escolher. - Calça adulto masculina e feminina tactel forrada, tamanhos P,M,G,GG. Cores a escolher.

Ata: Link Ata

Fonte: transparencia.rolandia.pr.gov.br/pro
 nimtb/index.asp?acao=1&item=2

Quantidade: 100

Unidade: und

UF: PR

CNPJ RAZÃO SOCIAL DO FORNECEDOR VALOR DA PROPOSTA FINAL

24.455.519/0001-22 R.C.GOES R\$ 48,00

* VENCEDOR *

Marca: Marca não informada
 Fabricante: Fabricante não informado
 Descrição: Descrição não informada

Estado: PR Cidade: São Miguel do Iguaçu Endereço: RUA NOSSA SENHORA APARECIDA, 230 Nome de Contato: MILENE Telefone: (44) 3034-4455 Email: heloisa@primelicitacoes.com.br

40.035.561/0001-40 BM IND E COM DE EQUIPAMENTOS LTDA R\$ 59,90



CNPJ

RAZÃO SOCIAL DO FORNECEDOR

VALOR DA PROPOSTA FINAL

Marca: Marca não informada
Fabricante: Fabricante não informado
Descrição: Descrição não informada

Estado: PR Cidade: Apucarana Endereço: AVENIDA IGUACU, 454 Telefone: (43) 9812-0074 / (43) 3122-1872 Email: bmequipamentosltda@gmail.com

11.708.226/0001-68 H. WILTER DOS SANTOS - EIRELI

R\$ 59,90

Marca: Marca não informada
Fabricante: Fabricante não informado
Descrição: Descrição não informada

Estado: PR Cidade: Arapongas Endereço: R PAVAO, 593 Nome de Contato: Helene Telefone: (43) 3015-3700 Email: cabulonsantos@hotmail.com



Item 3: CALÇA TACTEL COM PROTEÇÃO UV50+ COR MARROM - TAMANHO: 40 CATMAT 221726

Preço Estimado: R\$ 63,07 (un)

Percentual: -

Preço Estimado Calculado: R\$ 63,07

Média dos Preços Obtidos: R\$ 63,07

Quantidade	Descrição	Observação
74 Unidades	CALÇA TACTEL COM PROTEÇÃO UV50+ COR MARROM - Confeccionada em tactel 4 cabos de ótimo resistência Composição 100 % poliamida, gramatura 144 Gr M². Tecido com proteção UV 50+ durante toda sua vida útil, Secagem ultra rápida, Dois bolsos tipo de bolso na frente, Dois bolsos na frente com fechamento através de zíper, Dois bolsos traseiro, Dois bolsos cargos nas pernas. TAMANHO: 40 CATMAT 221726	

Preço (Compras Governamentais) 1: Média Saneada das Propostas Finais (TCU)

R\$ 68,35

Inc. I Art. 5º da IN 65 de 07 de Julho de 2021

Órgão: PREFEITURA MUNICIPAL DE JABOATÃO DOS GUARARAPES

Data: 25/07/2022 10:00

Objeto: Formação de Ata de Registro de Preços, para futura e eventual Aquisição de Fardamentos Escolares Para Estudantes e Servidores Das Escolas Cívico-Militares do Jaboatão dos Guararapes. Conforme condições, especificações e exigências contidas no Termo de Referência..

Modalidade: Pregão Eletrônico

SRP: SIM

Descrição: Calça Masculina - Calça Masculina Material: Tactel, Modelo: Social, Tipo Bolso: Lateral E Traseiro, Quantidade Pregas: 2 UN, Cor: Preta, Tamanho: 38 A 58, Características Adicionais: Com Prega

Identificação: NºPregão:462022 / UASG:982457

Lote/Item: 4/18

Ata: Link Ata

Fonte: www.comprasgovernamentais.gov.br

CatMat: 221728 - CALÇA MASCULINA, MATERIAL:TACTEL, MODELO:SOCIAL, TIPO BOLSO:LATERAL E TRASEIRO, TAMANHO:38 A 58, COR:PRETA, QUANTIDADE PREGAS:2 UN, CARACTERÍSTICAS ADICIONAIS:COM PREGA

Quantidade: 1.518

Unidade: Unidade

UF: PE

CNPJ

RAZÃO SOCIAL DO FORNECEDOR

VALOR DA PROPOSTA FINAL

07.045.994/0001-01 ROSILENE TONATTO SPAZZINI

R\$ 0,04

* VENCEDOR *

Marca: PROTY
Fabricante: PROTY
Modelo: UNI

Descrição: Calça Abrigo. Especificações técnicas: Calça em tecido tactel na cor azul cyan escuro com 01 (um) friso lateral na parte externa de ambas as pernas em todo seu comprimento, com 03(três) centímetros na cor cyan médio; em toda a extensão da cintura (cós) 01 (um) elástico de 50 (cinquenta) mm de largura, recoberto pelo mesmo tecido, fixado por 03(três) costuras em todo o seu comprimento; cordel de amarração em seda de 05(cinco) mm de diâmetro, na cor preta, passando da extensão total da cintura, 60(sessenta)cm; 02 (dois) bolsos laterais todos reforçados por costuras duplas, na altura da cintura, com abertura de 13 (treze) cm, forro em tactel da mesma cor da calça, com profundidade de 15 (quinze) cm, com fechamento em velcro na cor azul escuro, com 1,5 (um e meio) cm de largura, em toda a extensão da abertura dos bolsos, fixado por 02(duas) costuras em todo o comprimento; 01 (um) bolso traseiro no lado direito, todo reforçado por costura dupla, 12 (doze) cm abaixo do extremo superior do cós, com abertura de 12 (doze) cm, forro em tactel da mesma cor da calça, com profundidade de 14 (catorze) cm, com fechamento em velcro na cor azul escuro, com 1,5 (um e meio) cm de largura, em toda a extensão da abertura do bolso, fixado por 03(três) costuras em todo o comprimento

Estado: RS Cidade: Erechim Endereço: R FREDERICO OZANAN, 83 Telefone: (54) 3520-3410 Email: morlass@morlass.com.br

26.588.205/0001-23 LINS BIONI COMERCIO DE ELETRONICOS EIRELI

R\$ 0,07



Relatório gerado no dia 12/01/2023 09:10:34 (IP: 206.42.50.25)

Código Validação: DLInFL2O8Pwh5qQPSfZKNMQjOV%2taW3SHVwmSGhnp3YqHU8nPtm6WA%3d%3d

http://www.bancodeprecos.com.br/CertificadoAutenticidade?token=DLInFL2O8Pwh5qQPSfZKNMQjOV%252faW3SHVwmSGhnp3YqHU8nPtm6WA%253d%253d

20 / 87

CNPJ

RAZÃO SOCIAL DO FORNECEDOR

VALOR DA PROPOSTA FINAL

Marca: propria

Fabricante: propria

Modelo: Calça Masculina Material: Tactel , Modelo: Social

Descrição: Calça Masculina Material: Tactel , Modelo: Social , Tipo Bolso: Lateral E Traseiro , Quantidade Pregas: 2 UN, Cor: Preta , Tamanho: 38 A 58 , Características Adicionais: Com Prega



Estado: Cidade: Endereço:
PE Recife AVENIDA GOVERNADOR AGAMENON MAGALHAES, 3341

Telefone: Email:
(81) 8727-8388 mcecilialins@hotmail.com

27.968.904/0001-79 JB COMERCIO E SERVICOS EIRELI

R\$ 3,29

Marca: NORDESTE

Fabricante: NORDESTE

Modelo: calça tactel

Descrição: Calça Abrigo: Especificações técnicas: Calça em tecido tactel na cor azul cian escural com 01 (um) friso lateral na parte externa de ambas as pernas em todo seu comprimento, com 03(três) centímetros na cor cian médio; em toda a extensão da cintura (cós) 01(um) elástico de 50(cinquenta) mm de largura, recoberto pelo mesmo tecido, fixado por 03(três) costuras em todo o seu comprimento; cordel de amarração em seda de 05(cinco) mm de diâmetro, na cor preta, passando da extensão total da cintura, 60(sessenta)cm; 02 (dois) bolsos laterais todos reforçados por costuras duplas, na altura da cintura, com abertura de 13 (treze) cm, forro em tactel da mesma cor da calça, com profundidade de 15 (quinze) cm, com fechamento em velcro na cor azul escuro, com 1,5 (um e meio) cm de largura, em toda a extensão da abertura dos bolsos, fixado por 02(duas) costuras em todo o comprimento; 01 (um) bolso traseiro no lado direito, todo reforçado por costura dupla, 12 (doze) cm abaixo do extremo superior do cós, com abertura de 12 (doze) cm, forro em tactel da mesma cor da calça, com profundidade de 14 (catorze) cm, com fechamento em velcro na cor azul escuro, com 1,5 (um e meio) cm de largura, em toda a extensão da abertura do bolso, fixado por 03(três) costuras em todo o comprimento

Estado: Cidade: Endereço:
PB João Pessoa RUA DIOGENES CHIANCA, 651

Telefone: Email:
(83) 2179-8946 jbservicos.licitacoes@gmail.com

07.358.710/0001-37 VESTIR INDUSTRIA E COMERCIO DE CONFECÇOES LTDA

R\$ 35,00

Marca: VESTIR

Fabricante: VESTIR INDUSTRIA E COMERCIO DE CONFECÇÕES LTDA

Modelo: V

Descrição: Calça Abrigo: Especificações técnicas: Calça em tecido tactel na cor azul cian escural com 01 (um) friso lateral na parte externa de ambas as pernas em todo seu comprimento, com 03(três) centímetros na cor cian médio; em toda a extensão da cintura (cós) 01(um) elástico de 50(cinquenta) mm de largura, recoberto pelo mesmo tecido, fixado por 03(três) costuras em todo o seu comprimento; cordel de amarração em seda de 05(cinco) mm de diâmetro, na cor preta, passando da extensão total da cintura, 60(sessenta)cm; 02 (dois) bolsos laterais todos reforçados por costuras duplas, na altura da cintura, com abertura de 13 (treze) cm, forro em tactel da mesma cor da calça, com profundidade de 15 (quinze) cm, com fechamento em velcro na cor azul escuro, com 1,5 (um e meio) cm de largura, em toda a extensão da abertura dos bolsos, fixado por 02(duas) costuras em todo o comprimento; 01 (um) bolso traseiro no lado direito, todo reforçado por costura dupla, 12 (doze) cm abaixo do extremo superior do cós, com abertura de 12 (doze) cm, forro em tactel da mesma cor da calça, com profundidade de 14 (catorze) cm, com fechamento em velcro na cor azul escuro, com 1,5 (um e meio) cm de largura, em toda a extensão da abertura do bolso, fixado por 03(três) costuras em todo o comprimento

Estado: Cidade: Endereço:
PB João Pessoa R SILVIA BEZERRA GUEDES, 390

Nome de Contato: Telefone: Email:
Helde Ewerton (83) 3233-8707 vestiruniformes@hotmail.com

10.242.466/0001-57 GHC UNIFORMES PROFISSIONAIS LTDA

R\$ 67,72

Marca: GHC

Fabricante: GHC

Modelo: CALÇA

Descrição: Calça Masculina Material: Tactel , Modelo: Social , Tipo Bolso: Lateral E Traseiro , Quantidade Pregas: 2 UN, Cor: Preta , Tamanho: 38 A 58 , Características Adicionais: Com Prega

Estado: Cidade: Endereço:
MG Rio Novo R EZEQUIEL RIBEIRO GUIMARAES, 338

Telefone: Email:
(32) 3274-1606 ghc@ghcuniformes.com.br

06.299.991/0001-31 EDUARDO MACHADO BALDI EIRELI

R\$ 67,85

Marca: LOUCIC

Fabricante: LOUCIC

Modelo: LOUCIC

Descrição: CALÇA MASCULINA, MATERIAL TACTEL, MÓDELO SOCIAL, TIPO BOLSO LATERAL E TRASEIRO, TAMANHO 38 A 58, COR PRETA, QUANTIDADE PREGAS 2 UN, CARACTERÍSTICAS ADICIONAIS COM PREGA

Estado: Cidade: Endereço:
ES Vila Velha R DEZENOVE, 17

Telefone: Email:
(27) 3339-5157 processo@embracon-es.com.br

33.993.442/0001-35 SELLBRIM CONFECÇOES E COMERCIO DO VESTUARIO E ACESSORIOS LTDA

R\$ 67,85

Marca: PRÓPRIA

Fabricante: PRÓPRIA

Modelo: CONFORME EDITAL

Descrição: Todas as especificações do objeto contidas na proposta vinculam a Contratada. Nos valores propostos estarão inclusos todos os custos operacionais, encargos previdenciários, trabalhistas, tributários, comerciais e quaisquer outros que incidam direta ou indiretamente no fornecimento dos bens. Os preços ofertados, tanto na proposta inicial, quanto na etapa de lances, serão de exclusiva responsabilidade do licitante, não lhe assistindo o direito de pleitear qualquer alteração, sob alegação de erro, omissão ou qualquer outro pretexto. O prazo de VALIDADE DA PROPOSTA será 90 (noventa) dias corridos, a contar da data de sua apresentação.



Relatório gerado no dia 12/01/2023 09:10:34 (IP: 206.42.50.25)

Código Validação: DLImFLZ08Pwh5qQPSfZkNMQjOV%2faW3SHVwmSGhnp3iYqHU8nPtm6WA%3d%3d

http://www.bancodeprecos.com.br/CertificadoAutenticidade?token=DLImFLZ08Pwh5qQPSfZkNMQjOV%252faW3SHVwmSGhnp3iYqHU8nPtm6WA%253d%253d

21 / 87

Estado:	Cidade:	Endereço:	Telefone:	Email:
BA	Salvador	EST DA LIBERDADE, 509	(71) 9922-8884	diana.girao@hotmail.com

33.841.838/0001-67 ELISIL UNIFORMES LTDA R\$ 71,88

Marca: PRÓPRIA
 Fabricante: PRÓPRIA
 Modelo: EDITAL

Descrição: Calça Abrigo: Especificações técnicas: Calça em tecido tactel na cor azul cyan escural com 01 (um) friso lateral na parte externa de ambas as pernas em todo seu comprimento, com 03(três) centímetros na cor cyan médio; em toda a extensão da cintura (cós) 01(um) elástico de 50(cinquenta) mm de largura, recoberto pelo mesmo tecido, fixado por 03(três) costuras em todo o seu comprimento; cordel de amarração em seda de 05(cinco) mm de diâmetro, na cor preta, passando da extensão total da cintura, 60(sessenta)cm; 02 (dois) bolsos laterais todos reforçados por costuras duplas, na altura da cintura, com abertura de 13 (treze) cm, forro em tactel da mesma cor da calça, com profundidade de 15 (quinze) cm, com fechamento em velcro na cor azul escuro, com 1,5 (um e meio) cm de largura, em toda a extensão da abertura dos bolsos, fixado por 02(duas) costuras em todo o comprimento; 01 (um) bolso traseiro no lado direito, todo reforçado por costura dupla, 12 (doze) cm abaixo do extremo superior do cós, com abertura de 12 (doze) cm, forro em tactel da mesma cor da calça, com profundidade de 14 (catorze) cm, com fechamento em velcro na cor azul escuro, com 1,5 (um e meio) cm de largura, em toda a extensão da abertura do bolso, fixado por 03(três) costuras em todo o comprimento.

Estado:	Cidade:	Endereço:	Telefone:	Email:
MG	Itajubá	R ZEQUINHA BRAGA, 240	(31) 3872-2035	santana.assessoriacontabil@gmail.com

14.232.132/0001-53 G8 ARMARINHOS EIRELI R\$ 72,10

Marca: VITORIA
 Fabricante: VITORIA
 Modelo: ABRIGO

Descrição: Calça Abrigo: Especificações técnicas: Calça em tecido tactel na cor azul cyan escural com 01 (um) friso lateral na parte externa de ambas as pernas em todo seu comprimento, com 03(três) centímetros na cor cyan médio; em toda a extensão da cintura (cós) 01(um) elástico de 50(cinquenta) mm de largura, recoberto pelo mesmo tecido, fixado por 03(três) costuras em todo o seu comprimento; cordel de amarração em seda de 05(cinco) mm de diâmetro, na cor preta, passando da extensão total da cintura, 60(sessenta)cm; 02 (dois) bolsos laterais todos reforçados por costuras duplas, na altura da cintura, com abertura de 13 (treze) cm, forro em tactel da mesma cor da calça, com profundidade de 15 (quinze) cm, com fechamento em velcro na cor azul escuro, com 1,5 (um e meio) cm de largura, em toda a extensão da abertura dos bolsos, fixado por 02(duas) costuras em todo o comprimento; 01 (um) bolso traseiro no lado direito, todo reforçado por costura dupla, 12 (doze) cm abaixo do extremo superior do cós, com abertura de 12 (doze) cm, forro em tactel da mesma cor da calça, com profundidade de 14 (catorze) cm, com fechamento em velcro na cor azul escuro, com 1,5 (um e meio) cm de largura, em toda a extensão da abertura do bolso, fixado por 03(três) costuras em todo o comprimento.

Estado:	Cidade:	Endereço:	Nome de Contato:	Telefone:	Email:
SP	Ribeirão Preto	R JOSE VENANCIO, 469	Julia Zerl Salomão	(16) 3904-8828	documentos@g8armarinhos.com.br

32.337.973/0001-07 RC SERVICOS & CONSERVACAO EIRELI R\$ 74,11

Marca: própria
 Fabricante: própria
 Modelo: calça

Descrição: Calça Abrigo: Especificações técnicas: Calça em tecido tactel na cor azul cyan escural com 01 (um) friso lateral na parte externa de ambas as pernas em todo seu comprimento, com 03(três) centímetros na cor cyan médio; em toda a extensão da cintura (cós) 01(um) elástico de 50(cinquenta) mm de largura, recoberto pelo mesmo tecido, fixado por 03(três) costuras em todo o seu comprimento; cordel de amarração em seda de 05(cinco) mm de diâmetro, na cor preta, passando da extensão total da cintura, 60(sessenta)cm; 02 (dois) bolsos laterais todos reforçados por costuras duplas, na altura da cintura, com abertura de 13 (treze) cm, forro em tactel da mesma cor da calça, com profundidade de 15 (quinze) cm, com fechamento em velcro na cor azul escuro, com 1,5 (um e meio) cm de largura, em toda a extensão da abertura dos bolsos, fixado por 02(duas) costuras em todo o comprimento; 01 (um) bolso traseiro no lado direito, todo reforçado por costura dupla, 12 (doze) cm abaixo do extremo superior do cós, com abertura de 12 (doze) cm, forro em tactel da mesma cor da calça, com profundidade de 14 (catorze) cm, com fechamento em velcro na cor azul escuro, com 1,5 (um e meio) cm de largura, em toda a extensão da abertura do bolso, fixado por 03(três) costuras em todo o comprimento.

Estado:	Cidade:	Endereço:	Nome de Contato:	Telefone:	Email:
PE	Jaboatão dos Guararapes	R BARRAS, 34	EDUARDA	(81) 99835-6034	rc.servicos.comercial01@gmail.com

07.620.913/0001-50 UNISTAMP CONFECÇÕES E ESTAMPARIA LTDA R\$ 75,66

Marca: UNISTAMP
 Fabricante: UNISTAMP
 Modelo: CALÇA

Descrição: Calça Abrigo: Especificações técnicas: Calça em tecido tactel na cor azul cyan escural com 01 (um) friso lateral na parte externa de ambas as pernas em todo seu comprimento, com 03(três) centímetros na cor cyan médio;

Estado:	Cidade:	Endereço:	Telefone:	Email:
ES	Cariacica	R AFONSO CLAUDIO, 95	(27) 9643-7506	faccocontabilidade@gmail.com

26.863.493/0001-87 WR LICITACOES INDUSTRIA, COMERCIO E SERVICOS LTDA R\$ 75,66

Marca: WR
 Fabricante: WR
 Modelo: CALÇA

Descrição: Calça Abrigo: Especificações técnicas: Calça em tecido tactel na cor azul cyan escural com 01 (um) friso lateral na parte externa de ambas as pernas em todo seu comprimento, com 03(três) centímetros na cor cyan médio;



CNPJ RAZÃO SOCIAL DO FORNECEDOR VALOR DA PROPOSTA FINAL

Estado: ES Cidade: Cariacica Endereço: R AFONSO CLAUDIO, 258 Nome de Contato: ANA PAULA Telefone: 30743221 Email: licitacoeswa@gmail.com



24.728.467/0001-10 N. S. KARYDI EIRELI R\$ 75,66

Marca: Própria
 Fabricante: Própria
 Modelo: Própria
 Descrição: *Calça Abrigo: Especificações técnicas: Calça em tecido tactel na cor azul cyan escural com 01 (um) friso lateral na parte externa de ambas as pernas em todo seu comprimento, com 03(três) centímetros na cor cyan médio; em toda a extensão da cintura (cós) 01(um) elástico de 50(cinquenta) mm de largura, recoberto pelo mesmo tecido, fixado por 03(três) costuras em todo o seu comprimento; cordel de amarração em seda de 05(cinco) mm de diâmetro, na cor preta, passando da extensão total da cintura, 60(sessenta)cm; 02 (dois) bolsos laterais todos reforçados por costuras duplas, na altura da cintura, com abertura de 13 (treze) cm, forro em tactel da mesma cor da calça, com profundidade de 15 (quinze) cm, com fechamento em velcro na cor azul escuro, com 1,5 (um e meio) cm de largura, em toda a extensão da abertura dos bolsos, fixado por 02(duas) costuras em todo o comprimento; 01 (um) bolso traseiro no lado direito, todo reforçado por costura dupla, 12 (doze) cm abaixo do extremo superior do cós, com abertura de 12 (doze) cm, forro em tactel da mesma cor da calça, com profundidade de 14 (catorze) cm, com fechamento em velcro na cor azul escuro, com 1,5 (um e meio) cm de largura, em toda a extensão da abertura do bolso, fixado por 03(três) costuras em todo o comprimento.*

Estado: SP Cidade: Bragança Paulista Endereço: ROD BENEVENUTO MORETTO, 1564 Nome de Contato: NICOLAOS Telefone: (11) 4102-7785 Email: cksolucoes@bol.com.br

Preço (Compras Governamentais) 2: Média Saneada das Propostas Finais (TCU) R\$ 66,23

Inc. I Art. 5º da IN 65 de 07 de Julho de 2021

Órgão: PREFEITURA MUNICIPAL DE BELO JARDIM Data: 18/05/2022 09:30
 Objeto: Aquisição de material de fardamento visando atender os funcionários desta Secretaria de Infraestrutura e Urbanismo. Modalidade: Pregão Eletrônico
 SRP: SIM
 Descrição: Calça Masculina - Calça Masculina Material: Tactel, Modelo: Social, Tipo Bolso: Lateral E Traseiro, Tamanho: 38 A 58, Cor: Preta, Quantidade Pregas: 2 UN, Características Adicionais: Com Prega Identificação: NºPregão:402022 / UASG:982333
 Lote/Item: 1/6
 Ata: Link Ata
 CatMat: 221728 - CALÇA MASCULINA, MATERIAL TACTEL, MODELO: SOCIAL, TIPO BOLSO: LATERAL E TRASEIRO, TAMANHO: 38 A 58, COR: PRETA, QUANTIDADE PREGAS: 2 UN, CARACTERÍSTICAS ADICIONAIS: COM PREGA Adjudicação: 19/05/2022 15:30
 Homologação: 23/05/2022 11:10
 Fonte: www.comprasgovernamentais.gov.br
 Quantidade: 100
 Unidade: Unidade
 UF: PE

CNPJ RAZÃO SOCIAL DO FORNECEDOR VALOR DA PROPOSTA FINAL

22.226.670/0001-63 R.L COMERCIO VAREJISTA DE MULTI UTILIDADES LTDA R\$ 65,80

Marca: PROPRIA
 Fabricante: PROPRIO
 Modelo: PADRÃO DO ÓRGÃO
 Descrição: Calças confeccionadas em tecido tactel na cor azul marinho com acabamento com 2 bolsos frente e um costas sem impressão (tam G)

Estado: PB Cidade: João Pessoa Endereço: RUA CORALIO SOARES DE OLIVEIRA, 567 Nome de Contato: RICARDO Telefone: (83) 3216-7145 Email: regisuniformes@hotmail.com

46.337.328/0001-07 ALESSANDRO ALMEIDA DUTRA DE AMORIM 01082026409 R\$ 65,90

* VENCEDOR *

Marca: Duo Designer
 Fabricante: Duo Designer
 Modelo: Duo Designer
 Descrição: Calças confeccionadas em tecido tactel na cor azul marinho com acabamento com 2 bolsos frente e um costas sem impressão (tam G)

Estado: PE Cidade: Venturosa Endereço: R INEZ GALINDO DA SILVA, 257 Telefone: (87) 9118-3490 Email: duodesignerbrindes@outlook.com

07.045.994/0001-01 ROSILENE TONATTO SPAZZINI R\$ 67,00

Marca: PROTY
 Fabricante: PROTY
 Modelo: UNI
 Descrição: Calças confeccionadas em tecido tactel na cor azul marinho com acabamento com 2 bolsos frente e um costas sem impressão (tam G)

Estado: RS Cidade: Erechim Endereço: R FREDERICO OZANAN, 83 Telefone: (54) 3520-3410 Email: morlass@morlass.com.br



CNPJ RAZÃO SOCIAL DO FORNECEDOR VALOR DA PROPOSTA FINAL

32.133.930/0001-00 WR BOLSAS E UNIFORMES EIRELI R\$ 79,90

Marca: WR BOLSAS E UNIFORME

Fabricante: WR

Modelo: CALÇA

Descrição: Descrição: Calça Masculina Material: Tactel , Modelo: Social , Tipo Bolso: Lateral E Traseiro , Tamanho: 38 A 58 , Cor: Preta , Quantidade Pregas: 2 UN

N. Características Adicionais: Com Prega

Estado: MG Cidade: Uberaba Endereço: R CHARLESTON LUIS DA SILVA, 801 Telefone: (34) 3336-3929 Email: licitacao@wrbolsaseuniformes.com.br

Preço (Compras Governamentais) 3: Média Saneada das Propostas Finais (TCU)

R\$ 61,20

Inc. I Art. 5º da IN 65 de 07 de Julho de 2021

Órgão: PREFEITURA MUNICIPAL DE BELO JARDIM

Data: 18/05/2022 09:30

Objeto: Aquisição de material de fardamento visando atender os funcionários desta Secretaria de Infraestrutura e Urbanismo..

Modalidade: Pregão Eletrônico

SRP: SIM

Descrição: Calça masculina - Calça Masculina Material: Tactel , Modelo: Social , Tipo Bolso: Lateral E Traseiro , Tamanho: 38 A 58 , Cor: Azul , Quantidade Pregas: 2 UN, Características Adicionais: Com Prega

Identificação: N°Pregão:402022 / UASG:982333

Lote/Item: 1/8

Ata: Link Ata

CatMat: 221726 - CALÇA MASCULINA, MATERIAL:TACTEL, MODELO:SOCIAL, TIPO BOLSO:LATERAL E TRASEIRO, TAMANHO:38 A 58, COR:AZUL, QUANTIDADE PREGAS:2 UN, CARACTERÍSTICAS ADICIONAIS:COM PREGA

Adjudicação: 19/05/2022 15:30

Homologação: 23/05/2022 11:10

Fonte: www.comprasgovernamentais.gov.br

Quantidade: 200

Unidade: Unidade

UF: PE

CNPJ RAZÃO SOCIAL DO FORNECEDOR VALOR DA PROPOSTA FINAL

46.337.328/0001-07 ALESSANDRO ALMEIDA DUTRA DE AMORIM 01082026409 R\$ 56,70

* VENCEDOR *

Marca: Duo Designer

Fabricante: Duo Designer

Modelo: Duo Designer

Descrição: Calças confeccionadas em tecido tactel na cor verde musco com acabamento com 2 bolsos frente e um costas sem impressão, com aplicação de fita refletiva

Estado: PE Cidade: Venturosa Endereço: R INEZ GALINDO DA SILVA, 257 Telefone: (87) 9118-3490 Email: duodesignerbrindes@outlook.com

22.226.670/0001-63 R.L COMERCIO VAREJISTA DE MULTI UTILIDADES LTDA R\$ 59,90

Marca: PROPRIA

Fabricante: PROPRIO

Modelo: PADRÃO DO ÓRGÃO

Descrição: Calças confeccionadas em tecido tactel na cor verde musco com acabamento com 2 bolsos frente e um costas sem impressão, com aplicação de fita refletiva

Estado: PB Cidade: João Pessoa Endereço: RUA CORALIO SOARES DE OLIVEIRA, 567 Nome de Contato: RICARDO Telefone: (83) 3216-7145 Email: regisuniformes@hotmail.com

07.045.994/0001-01 ROSILENE TONATTO SPAZZINI R\$ 67,00

Marca: PROTY

Fabricante: PROTY

Modelo: UNI

Descrição: Calças confeccionadas em tecido tactel na cor verde musco com acabamento com 2 bolsos frente e um costas sem impressão, com aplicação de fita refletiva

Estado: RS Cidade: Erechim Endereço: R FREDERICO OZANAN, 83 Telefone: (54) 3520-3410 Email: morlass@morlass.com.br

32.133.930/0001-00 WR BOLSAS E UNIFORMES EIRELI R\$ 80,70

Marca: WR BOLSAS E UNIFORME

Fabricante: WR

Modelo: CALÇA

Descrição: Calça Masculina Material: Tactel , Modelo: Social , Tipo Bolso: Lateral E Traseiro , Tamanho: 38 A 58 , Cor: Azul , Quantidade Pregas: 2 UN, Características Adicionais: Com Prega



Relatório gerado no dia 12/01/2023 09:10:34 (IP: 206.42.50.25)

Código Validação: DLmfL2O8Pwh5qQPSIZkNMQjOV%2faW3SHVwmSGhpp3YqHU8nPtm6WA%3d%3d

http://www.bancodeprecos.com.br/CertificadoAutenticidade?token=DLmfL2O8Pwh5qQPSIZkNMQjOV%252faW3SHVwmSGhpp3YqHU8nPtm6WA%253d%253d

CNPJ

RAZÃO SOCIAL DO FORNECEDOR

VALOR DA PROPOSTA FINAL

Estado:
MGCidade: Uberaba
Endereço: R CHARLESTON LUIS DA SILVA, 801Telefone:
(34) 3355-3290Email:
licitacao@wrbolsaseuniformes.com.br

Preço (Compras Governamentais) 4: Média Saneada das Propostas Finais (TCU)

R\$ 59,67

Inc. I Art. 5º da IN 65 de 07 de Julho de 2021

Orgão: GOVERNO DO ESTADO DA BAHIA	Data: 18/02/2022 08:00
SERVIÇO AUTONOMO DE AGUA E ESGOTO - VALENÇA	Modalidade: Pregão Eletrônico
Objeto: Aquisição de fardamentos para uso dos servidores do SAAE.	SRP: SIM
Descrição: Calça Masculina - Calça Masculina Material: Tactel , Modelo: Social , Tipo Bolso: Lateral E Traseiro , Quantidade Pregas: 2 UN, Cor: Preta , Tamanho: 38 A 58 , Características Adicionais: Com Prega	Identificação: NºPregão:622021 / UASG:926746
CatMat: 221728 - CALÇA MASCULINA, MATERIAL:TACTEL, MODELO:SOCIAL, TIPO BOLSO:LATERAL E TRASEIRO, TAMANHO:38 A 58, COR:PRETA, QUANTIDADE PREGAS:2 UN, CARACTERÍSTICAS ADICIONAIS:COM PREGA	Lote/Item: 1/1
	Ata: Link Ata
	Adjudicação: 03/03/2022 07:26
	Homologação: 07/03/2022 11:54
	Fonte: www.comprasgovernamentais.gov.br
	Quantidade: 500
	Unidade: Unidade
	UF: BA

CNPJ

RAZÃO SOCIAL DO FORNECEDOR

VALOR DA PROPOSTA FINAL

02.713.221/0001-32 FREITAS UNIFORMES E MATERIAIS DE SEGURANCA EIRELI R\$ 37,90

Marca: propria

Fabricante: marca propria

Modelo: calça

Descrição: Calça Masculina Material: Tactel , Modelo: Social , Tipo Bolso: Lateral E Traseiro , Quantidade Pregas: 2 UN, Cor: Preta , Tamanho: 38 A 58 . Características Adicionais: Com Prega

Estado:	Cidade:	Endereço:	Nome de Contato:	Telefone:	Email:
BA	Salvador	R DO URUGUAI, 8	MARCELO	(71) 3312-5471	freitasuniformes@hotmail.com

19.796.664/0001-37 WORLD COMERCIO E SERVICOS DE INFORMATICA EIRELI R\$ 52,00

* VENCEDOR *

Marca: MARCA PRÓPRIA

Fabricante: MARCA PRÓPRIA

Modelo: MARCA PRÓPRIA

Descrição: CALÇA DE BRIM PESADO COM FAIXA REFLETIVA - 100% Algodão, gramatura: 260 g/m² (+/-5%), superconfortável, faixas refletivas nas pernas, abaixo do joelho, com 05 centímetros de largura, sendo a faixa colorida em verde fluorescente 100% poliéster e a faixa central de material altamente refletivo. Calça com dois bolsos frontais e um traseiro, cintura em elástico e cordão para ajuste. Bolso traseiro personalizado com a logomarca do SAAE Valença. Com 4 bolsos: 2 frontais e 2 no fundo Cor da calça: Azul marinho. Tamanhos: 36 a 56.

Estado:	Cidade:	Endereço:	Nome de Contato:	Telefone:	Email:
BA	Irá	R ALBERTO NOGUEIRA, 23	Thiago	(75) 98166-0682	atendimento.worldprint@hotmail.com

35.658.074/0001-02 RESTART COMERCIO E SERVICOS VALENCA EIRELI R\$ 62,00

Marca: EGS

Fabricante: EGS

Modelo: CALÇA DE BRIM

Descrição: CALÇA DE BRIM PESADO COM FAIXA REFLETIVA - 100% Algodão, gramatura: 260 g/m² (+/-5%), super confortável, faixas refletivas nas pernas, abaixo do joelho, com 05 centímetros de largura, sendo a faixa colorida em verde fluorescente 100% poliéster e a faixa central de material altamente refletivo. Calça com dois bolsos frontais e um traseiro, cintura em elástico e cordão para ajuste. Bolso traseiro personalizado com a logomarca do SAAE Valença. Com 4 bolsos: 2 frontais e 2 no fundo Cor da calça: Azul marinho. Tamanhos: 36 a 56.

Estado:	Cidade:	Endereço:	Telefone:	Email:
BA	Valença	R SETE DE SETEMBRO, 620	(75) 3641-1895/ (75) 3641-4148	logoscontab2009@hotmail.com

00.773.352/0001-80 JKM COMERCIO INDUSTRIA DE CONFECÇOES E SILK-SCREEN LTDA R\$ 65,00

Marca: própria

Fabricante: próprio

Modelo: próprio

Descrição: Calça Masculina Material: Tactel , Modelo: Social , Tipo Bolso: Lateral E Traseiro , Quantidade Pregas: 2 UN, Cor: Preta , Tamanho: 38 A 58 , Características Adicionais: Com Prega

Estado:	Cidade:	Endereço:	Nome de Contato:	Telefone:	Email:
SE	Aracaju	R LARANJEIRAS, 781	CRISTIANO	(79) 3211-7509	jerncamisas@gmail.com



Relatório gerado no dia 12/01/2023 09:10:34 (IP: 206.42.50.25)

Código Validação: DLlMfL2O8Pwh5qQPSiZkNMQjOV%2faW3SHVwmSGhpp3YqHU8nPtm6WA%3d%3d

http://www.bancoderepos.com.br/CertificadoAutenticidade?token=DLlMfL2O8Pwh5qQPSiZkNMQjOV%252faW3SHVwmSGhpp3YqHU8nPtm6WA%253d%253d

CNPJ RAZÃO SOCIAL DO FORNECEDOR VALOR DA PROPOSTA FINAL

18.111.373/0001-03 FARBRINDES COMERCIO E SERVICOS LTDA R\$ 100,00

Marca: PRÓPRIA
 Fabricante: PRÓPRIA
 Modelo: Calça masculina
 Descrição: CALÇA DE BRIM PESADO COM FAIXA REFLETIVA - 100% Algodão, gramatura 260 g/m² (+/-5%), super confortável, faixas refletivas nas pernas, abaixo do joelho, com 05 centímetros de largura, sendo a faixa colorida em verde fluorescente 100% poliéster e a faixa central de material altamente refletivo. Calça com dois bolsos frontais e um traseiro, cintura em elástico e cordão para ajuste. Bolso traseiro personalizado com a logomarca do SAAE Valença. Com 4 bolsos: 2 frontais e 2 no fundo. Cor da calça: Azul marinho. Tamanhos: 36 a 56

Estado: Cidade: Endereço: Telefone: Email:
 BA Salvador EST DE CAMPINAS, 27 A (71) 3392-4549 vendas@krindustria.com.br



Preço (Outros Entes Públicos) 1: Média Saneada das Propostas Finais (TCU) R\$ 59,90
 Inc. II Art. 5º da IN 65 de 07 de Julho de 2021

Órgão: Fundo Municipal de Assistência Social-FM Prefeitura Municipal de Rolândia/PR Data: 20/01/2022 00:00
 Objeto: REGISTRO DE PREÇOS do tipo MENOR PREÇO para eventual aquisição de enxoval para casa abrigo, conforme definições no anexo I, deste edital. Modalidade: Pregão Presencial SRP: SIM
 Descrição: Calça adulto masculina e feminina tactel forrada, tamanhos P,M,G,GG. Cores a escolher. - Calça adulto masculina e feminina tactel forrada, tamanhos P,M,G,GG. Cores a escolher. Identificação: 2902021 Lote/Item: 1/67 Ata: Link Ata
 Fonte: transparencia.rolandia.pr.gov.br/pro-nimtb/index.asp?acao=1&item=2
 Quantidade: 100
 Unidade: und
 UF: PR

CNPJ RAZÃO SOCIAL DO FORNECEDOR VALOR DA PROPOSTA FINAL

24.455.519/0001-22 R.C.GOES R\$ 48,00

* VENCEDOR *
 Marca: Marca não informada
 Fabricante: Fabricante não informado
 Descrição: Descrição não informada

Estado: Cidade: Endereço: Nome de Contato: Telefone: Email:
 PR São Miguel do Iguaçu RUA NOSSA SENHORA APARECIDA, 230 MILENE (44) 3034-4456 heloisa@primelicitacoes.com.br

40.085.561/0001-40 BM IND E COM DE EQUIPAMENTOS LTDA R\$ 59,90

Marca: Marca não informada
 Fabricante: Fabricante não informado
 Descrição: Descrição não informada

Estado: Cidade: Endereço: Telefone: Email:
 PR Apucarana AVENIDA IGUACU, 454 (43) 9812-0074 / (43) 3122-1872 bmequipamentosltda@gmail.com

11.708.226/0001-68 H. WILTER DOS SANTOS - EIRELI R\$ 59,90

Marca: Marca não informada
 Fabricante: Fabricante não informado
 Descrição: Descrição não informada

Estado: Cidade: Endereço: Nome de Contato: Telefone: Email:
 PR Arapongas R PAVAO, 593 Heleno (43) 3015-3700 cabulonsantos@hotmail.com



Item 4: CALÇA EM TACTEL COM PROTEÇÃO UV 50+ COR MARROM- TAMANHO: 42 CATMAT 221726 EPI

Preço Estimado: R\$ 63,07 (un)

Percentual: -

Preço Estimado Calculado: R\$ 63,07

Média dos Preços Obtidos: R\$ 63,07

Quantidade	Descrição	Observação
72 Unidades	CALÇA EM TACTEL COM PROTEÇÃO UV 50+ COR MARROM- Confeccionada em tactel 4 cabos de ótimo resistência Composição 100% poliamida, gramatura 144 Gr M², Tecido com proteção UV 50+ durante toda sua vida útil, Secagem ultra rápida, Dois bolsos tipo faca na frente, Dois bolsos na frente com fechamento através de zíper, Dois bolsos traseiro, Dois bolsos cargos nas pernas. TAMANHO: 42 CATMAT 221726 EPI	



Preço (Compras Governamentais) 1: Média Saneada das Propostas Finais (TCU)

Inc. I Art. 5º da IN 65 de 07 de Julho de 2021

Órgão: PREFEITURA MUNICIPAL DE JABOATÃO DOS GUARARAPES	Data: 25/07/2022 10:00
Objeto: Formação de Ata de Registro de Preços, para futura e eventual Aquisição de Fardamentos Escolares Para Estudantes e Servidores Das Escolas Civico-Militares do Jaboatão dos Guararapes. Conforme condições, especificações e exigências contidas no Termo de Referência..	Modalidade: Pregão Eletrônico
	SRP: SIM
Descrição: Calça Masculina - Calça Masculina Material: Tactel , Modelo: Social , Tipo Bolso: Lateral E Traseiro , Quantidade Pregas: 2 UN, Cor: Preta , Tamanho: 38 A 58 , Características Adicionais: Com Prega	Identificação: NºPregão 462022 / UASG:982457
	Lote/Item: 4/18
CatMat: 221728 - CALÇA MASCULINA, MATERIAL:TACTEL, MODELO:SOCIAL, TIPO BOLSO:LATERAL E TRASEIRO, TAMANHO:38 A 58, COR:PRETA, QUANTIDADE PREGAS:2 UN, CARACTERÍSTICAS ADICIONAIS:COM PREGA	Ata: Link Ata
	Fonte: www.comprasgovernamentais.gov.br
	Quantidade: 1.518
	Unidade: Unidade
	UF: PE

CNPJ RAZÃO SOCIAL DO FORNECEDOR VALOR DA PROPOSTA FINAL

07.045.994/0001-01 ROSILENE TONATTO SPAZZINI R\$ 0,04
* VENCEDOR *

Marca: PROTY
Fabricante: PROTY
Modelo: UNI

Descrição: Calça Abrigo: Especificações técnicas: Calça em tecido tactel na cor azul cyan escural com 01 (um) friso lateral na parte externa de ambas as pernas em todo seu comprimento, com 03(três) centímetros na cor cyan médio; em toda a extensão da cintura (cós) 01(um) elástico de 50(cinquenta) mm de largura, recoberto pelo mesmo tecido, fixado por 03(três) costuras em todo o seu comprimento; cordel de amarração em seda de 05(cinco) mm de diâmetro, na cor preta, passando da extensão total da cintura, 60(sessenta)cm; 02 (dois) bolsos laterais todos reforçados por costuras duplas, na altura da cintura, com abertura de 13 (treze) cm, forro em tactel da mesma cor da calça, com profundidade de 15 (quinze) cm, com fechamento em velcro na cor azul escuro, com 1,5 (um e meio) cm de largura, em toda a extensão da abertura dos bolsos, fixado por 02(duas) costuras em todo o comprimento; 01 (um) bolso traseiro no lado direito, todo reforçado por costura dupla, 12 (doze) cm abaixo do extremo superior do cós, com abertura de 12 (doze) cm, forro em tactel da mesma cor da calça, com profundidade de 14 (catorze) cm, com fechamento em velcro na cor azul escuro, com 1,5 (um e meio) cm de largura, em toda a extensão da abertura do bolso, fixado por 03(três) costuras em todo o comprimento

Estado: RS Cidade: Erechim Endereço: R FREDERICO OZANAN, 83 Telefone: (54) 3520-3410 Email: morlass@morlass.com.br

26.588.205/0001-23 LINS BIONI COMERCIO DE ELETRONICOS EIRELI R\$ 0,07

Marca: propria
Fabricante: propria

Modelo: Calça Masculina Material: Tactel , Modelo: Social

Descrição: Calça Masculina Material: Tactel , Modelo: Social , Tipo Bolso: Lateral E Traseiro . Quantidade Pregas: 2 UN, Cor: Preta , Tamanho: 38 A 58 , Características Adicionais: Com Prega

Estado: PE Cidade: Recife Endereço: AVENIDA GOVERNADOR AGAMENON MAGALHAES, 3341 Telefone: (81) 8727-8388 Email: mcecilialins@hotmail.com

27.963.904/0001-79 JB COMERCIO E SERVICOS EIRELI R\$ 3,29

Marca: NORDESTE
Fabricante: NORDESTE
Modelo: calça tactel

Descrição: Calça Abrigo: Especificações técnicas: Calça em tecido tactel na cor azul cyan escural com 01 (um) friso lateral na parte externa de ambas as pernas em todo seu comprimento, com 03(três) centímetros na cor cyan médio; em toda a extensão da cintura (cós) 01(um) elástico de 50(cinquenta) mm de largura, recoberto pelo mesmo tecido, fixado por 03(três) costuras em todo o seu comprimento; cordel de amarração em seda de 05(cinco) mm de diâmetro, na cor preta, passando da extensão total da cintura, 60(sessenta)cm; 02 (dois) bolsos laterais todos reforçados por costuras duplas, na altura da cintura, com abertura de 13 (treze) cm, forro em tactel da mesma cor da calça, com profundidade de 15 (quinze) cm, com fechamento em velcro na cor azul escuro, com 1,5 (um e meio) cm de largura, em toda a extensão da abertura dos bolsos, fixado por 02(duas) costuras em todo o comprimento; 01 (um) bolso traseiro no lado direito, todo reforçado por costura dupla, 12 (doze) cm abaixo do extremo superior do cós, com abertura de 12 (doze) cm, forro em tactel da mesma cor da calça, com profundidade de 14 (catorze) cm, com fechamento em velcro na cor azul escuro, com 1,5 (um e meio) cm de largura, em toda a extensão da abertura do bolso, fixado por 03(três) costuras em todo o comprimento

Estado: PB Cidade: João Pessoa Endereço: RUA DIOGENES CHIANCA, 651 Telefone: (83) 2179-8946 Email: jbservicos.licitacoes@gmail.com



07.358.710/0001-37 VESTIR INDUSTRIA E COMERCIO DE CONFECÇOES LTDA R\$ 35,00

Marca: VESTIR
 Fabricante: VESTIR INDUSTRIA E COMERCIO DE CONFECÇÕES LTDA
 Modelo: V
 Descrição: Calça Abrigo: Especificações técnicas: Calça em tecido tactel na cor azul cyan escural com 01 (um) friso lateral na parte externa de ambas as pernas em todo seu comprimento, com 03(três) centímetros na cor cyan médio; em toda a extensão da cintura (cós) 01(um) elástico de 50(cinquenta) mm de largura, recoberto pelo mesmo tecido, fixado por 03(três) costuras em todo o seu comprimento; cordel de amarração em seda de 05(cinco) mm de diâmetro, na cor preta, passando da extensão total da cintura, 60(sessenta)cm; 02 (dois) bolsos laterais todos reforçados por costuras duplas, na altura da cintura, com abertura de 13 (treze) cm, forro em tactel da mesma cor da calça, com profundidade de 15 (quinze) cm, com fechamento em velcro na cor azul escuro, com 1,5 (um e meio) cm de largura, em toda a extensão da abertura dos bolsos, fixado por 02(duas) costuras em todo o comprimento; 01 (um) bolso traseiro no lado direito, todo reforçado por costura dupla, 12 (doze) cm abaixo do extremo superior do cós, com abertura de 12 (doze) cm, forro em tactel da mesma cor da calça, com profundidade de 14 (catorze) cm, com fechamento em velcro na cor azul escuro, com 1,5 (um e meio) cm de largura, em toda a extensão da abertura do bolso, fixado por 03(três) costuras em todo o comprimento

Estado: Cidade: Endereço: Nome de Contato: Telefone: Email:
 PB João Pessoa R SILVIA BEZERRA GUEDES, 390 Helde Ewerton (83) 3233-8707 vestiruniformes@hotmail.com

10.242.466/0001-57 GHC UNIFORMES PROFISSIONAIS LTDA R\$ 67,72

Marca: GHC
 Fabricante: GHC
 Modelo: CALÇA
 Descrição: Calça Masculina Material: Tactel , Modelo: Social , Tipo Bolso: Lateral E Traseiro , Quantidade Pregas: 2 UN, Cor: Preta , Tamanho: 38 A 58 , Características Adicionais: Com Prega

Estado: Cidade: Endereço: Telefone: Email:
 MG Rio Novo R EZEQUIEL RIBEIRO GUIMARAES, 338 (32) 3274-1506 ghc@ghcuniformes.com.br

06.299.991/0001-31 EDUARDO MACHADO BALDI EIRELI R\$ 67,85

Marca: LOUCIC
 Fabricante: LOUCIC
 Modelo: LOUCIC
 Descrição: CALÇA MASCULINA, MATERIAL TACTEL, MODELO SOCIAL, TIPO BOLSO LATERAL E TRASEIRO, TAMANHO 38 A 58, COR PRETA, QUANTIDADE PREGAS 2 UN, CARACTERÍSTICAS ADICIONAIS COM PREGA

Estado: Cidade: Endereço: Telefone: Email:
 ES Vila Velha R DEZENOVE, 17 (27) 3339-5157 processo@embracon-es.com.br

33.993.442/0001-35 SELLBRIM CONFECÇOES E COMERCIO DO VESTUARIO E ACESSORIOS LTDA R\$ 67,85

Marca: PRÓPRIA
 Fabricante: PRÓPRIA
 Modelo: CONFORME EDITAL
 Descrição: Todas as especificações do objeto contidas na proposta vinculam a Contratada. Nos valores propostos estarão inclusos todos os custos operacionais, encargos previdenciários, trabalhistas, tributários, comerciais e quaisquer outros que incidam direta ou indiretamente no fornecimento dos bens. Os preços ofertados, tanto na proposta inicial, quanto na etapa de lances, serão de exclusiva responsabilidade do licitante, não lhe assistindo o direito de pleitear qualquer alteração, sob alegação de erro, omissão ou qualquer outro pretexto. O prazo de VALIDADE DA PROPOSTA será 90 (noventa) dias corridos, a contar da data de sua apresentação.

Estado: Cidade: Endereço: Telefone: Email:
 BA Salvador EST DA LIBERDADE, 509 (71) 9922-8884 diana.girao@hotmail.com

33.841.838/0001-67 ELISIL UNIFORMES LTDA R\$ 71,88

Marca: PROPRIA
 Fabricante: PROPRIA
 Modelo: EDITAL
 Descrição: Calça Abrigo: Especificações técnicas: Calça em tecido tactel na cor azul cyan escural com 01 (um) friso lateral na parte externa de ambas as pernas em todo seu comprimento, com 03(três) centímetros na cor cyan médio; em toda a extensão da cintura (cós) 01(um) elástico de 50(cinquenta) mm de largura, recoberto pelo mesmo tecido, fixado por 03(três) costuras em todo o seu comprimento; cordel de amarração em seda de 05(cinco) mm de diâmetro, na cor preta, passando da extensão total da cintura, 60(sessenta)cm; 02 (dois) bolsos laterais todos reforçados por costuras duplas, na altura da cintura, com abertura de 13 (treze) cm, forro em tactel da mesma cor da calça, com profundidade de 15 (quinze) cm, com fechamento em velcro na cor azul escuro, com 1,5 (um e meio) cm de largura, em toda a extensão da abertura dos bolsos, fixado por 02(duas) costuras em todo o comprimento; 01 (um) bolso traseiro no lado direito, todo reforçado por costura dupla, 12 (doze) cm abaixo do extremo superior do cós, com abertura de 12 (doze) cm, forro em tactel da mesma cor da calça, com profundidade de 14 (catorze) cm, com fechamento em velcro na cor azul escuro, com 1,5 (um e meio) cm de largura, em toda a extensão da abertura do bolso, fixado por 03(três) costuras em todo o comprimento.

Estado: Cidade: Endereço: Telefone: Email:
 MG Itajubá R ZEQUINHA BRAGA, 240 (31) 3872-2036 santana.assessoriacontabil@gmail.com

14.232.132/0001-53 G8 ARMARINHOS EIRELI R\$ 72,10





CNPJ

RAZÃO SOCIAL DO FORNECEDOR

VALOR DA PROPOSTA FINAL

Marca: VITORIA
Fabricante: VITORIA
Modelo: ABRIGO

Descrição: Calça Abrigo: Especificações técnicas: Calça em tecido tactel na cor azul cyan escural com 01 (um) friso lateral na parte externa de ambas as pernas em todo seu comprimento, com 03(três) centímetros na cor cyan médio, em toda a extensão da cintura (cós) 01(um) elástico de 50(cinquenta) mm de largura a, recoberto pelo mesmo tecido, fixado por 03(três) costuras em todo o seu comprimento; cordel de amarração em seda de 05(cinco) mm de diâmetro, na cor p reta, passando da extensão total da cintura, 60(sessenta)cm; 02 (dois) bolsos laterais todos reforçados por costuras duplas, na altura da cintura, com abertura de 13 (treze) cm, forro em tactel da mesma cor da calça, com profundidade de 15 (quinze) cm, com fechamento em velcro na cor azul escuro, com 1,5 (um e meio) cm de largura, em toda a extensão da abertura dos bolsos, fixado por 02(duas) costuras em todo o comprimento; 01 (um) bolso traseiro no lado direito, tod o reforçado por costura dupla, 12 (doze) cm abaixo do extremo superior do cós, com abertura de 12 (doze) cm, forro em tactel da mesma cor da calça, com prof undidade de 14 (catorze) cm, com fechamento em velcro na cor azul escuro, com 1,5 (um e meio) cm de largura, em toda a extensão da abertura do bolso, fixad o por 03(três) costuras em todo o comprimento.

Estado:	Cidade:	Endereço:	Nome de Contato:	Telefone:	Email:
SP	Ribeirão Preto	R JOSE VENANCIO, 469	Julia Zeri Salomão	(16) 3904-8828	documentos@g8armarinhos.com.br

32.337.973/0001-07 RC SERVICOS & CONSERVACAO EIRELI R\$ 74,11

Marca: própria
Fabricante: própria
Modelo: calça

Descrição: Calça Abrigo Especificações técnicas: Calça em tecido tactel na cor azul cyan escural com 01 (um) friso lateral na parte externa de ambas as pern as em todo seu comprimento, com 03(três) centímetros na cor cyan médio, em toda a extensão da cintura (cós) 01(um) elástico de 50(cinquenta) mm de largur a, recoberto pelo mesmo tecido, fixado por 03(três) costuras em todo o seu comprimento; cordel de amarração em seda de 05(cinco) mm de diâmetro, na cor p reta, passando da extensão total da cintura, 60(sessenta)cm; 02 (dois) bolsos laterais todos reforçados por costuras duplas, na altura da cintura, com abertura de 13 (treze) cm, forro em tactel da mesma cor da calça, com profundidade de 15 (quinze) cm, com fechamento em velcro na cor azul escuro, com 1,5 (um e m eio) cm de largura, em toda a extensão da abertura dos bolsos, fixado por 02(duas) costuras em todo o comprimento; 01 (um) bolso traseiro no lado direito, tod o reforçado por costura dupla, 12 (doze) cm abaixo do extremo superior do cós, com abertura de 12 (doze) cm, forro em tactel da mesma cor da calça, com prof undidade de 14 (catorze) cm, com fechamento em velcro na cor azul escuro, com 1,5 (um e meio) cm de largura, em toda a extensão da abertura do bolso, fixad o por 03(três) costuras em todo o comprimento.

Estado:	Cidade:	Endereço:	Nome de Contato:	Telefone:	Email:
PE	Jaboatão dos Guararapes	R BARRAS, 34	EDUARDA	(81) 99835-6034	rc.servicos.comercial01@gmail.com

07.620.913/0001-50 UNISTAMP CONFECÇÕES E ESTAMPARIA LTDA R\$ 75,66

Marca: UNISTAMP
Fabricante: UNISTAMP
Modelo: CALÇA

Descrição: Calça Abrigo: Especificações técnicas: Calça em tecido tactel na cor azul cyan escural com 01 (um) friso lateral na parte externa de ambas as pern as em todo seu comprimento, com 03(três) centímetros na cor cyan médio;

Estado:	Cidade:	Endereço:	Telefone:	Email:
ES	Cariacica	R AFONSO CLAUDIO, 95	(27) 9643-7506	faccocontabilidade@gmail.com

26.863.493/0001-87 WR LICITACOES INDUSTRIA, COMERCIO E SERVICOS LTDA R\$ 75,66

Marca: WR
Fabricante: WR
Modelo: CALÇA

Descrição: Calça Abrigo: Especificações técnicas: Calça em tecido tactel na cor azul cyan escural com 01 (um) friso lateral na parte externa de ambas as pern as em todo seu comprimento, com 03(três) centímetros na cor cyan médio;

Estado:	Cidade:	Endereço:	Nome de Contato:	Telefone:	Email:
ES	Cariacica	R AFONSO CLAUDIO, 258	ÂNA PAULA	(27) 3074-3221	licitacoeswa@gmail.com

24.728.467/0001-10 N. S. KARYDI EIRELI R\$ 75,66

Marca: Própria
Fabricante: Própria
Modelo: Própria

Descrição: "Calça Abrigo: Especificações técnicas: Calça em tecido tactel na cor azul cyan escural com 01 (um) friso lateral na parte externa de ambas as pern as em todo seu comprimento, com 03(três) centímetros na cor cyan médio; em toda a extensão da cintura (cós) 01(um) elástico de 50(cinquenta) mm de largur a, recoberto pelo mesmo tecido, fixado por 03(três) costuras em todo o seu comprimento; cordel de amarração em seda de 05(cinco) mm de diâmetro, na cor p reta, passando da extensão total da cintura, 60(sessenta)cm; 02 (dois) bolsos laterais todos reforçados por costuras duplas, na altura da cintura, com abertura de 13 (treze) cm, forro em tactel da mesma cor da calça, com profundidade de 15 (quinze) cm, com fechamento em velcro na cor azul escuro, com 1,5 (um e m eio) cm de largura, em toda a extensão da abertura dos bolsos, fixado por 02(duas) costuras em todo o comprimento; 01 (um) bolso traseiro no lado direito, tod o reforçado por costura dupla, 12 (doze) cm abaixo do extremo superior do cós, com abertura de 12 (doze) cm, forro em tactel da mesma cor da calça, com prof undidade de 14 (catorze) cm, com fechamento em velcro na cor azul escuro, com 1,5 (um e meio) cm de largura, em toda a extensão da abertura do bolso, fixad o por 03(três) costuras em todo o comprimento."

Estado:	Cidade:	Endereço:	Nome de Contato:	Telefone:	Email:
SP	Bragança Paulista	ROD BENEVENUTO MORETTO, 1564	NICOLAOS	(11) 4102-7785	cksolucoes@bol.com.br

Preço (Compras Governamentais) 2: Média Saneada das Propostas Finais (TCU)

R\$ 66,23

Inc. I Art. 5º da IN 65 de 07 de Julho de 2021

Órgão: PREFEITURA MUNICIPAL DE BELO JARDIM

Data: 18/05/2022 09:30



Relatório gerado no dia 12/01/2023 09:10:34 (IP: 206.42.50.25)
Código Validação: DLmFLZ08Pwh5qQPSIZkNMQjOV%2faW3SHVwmSGhpp3YqHU8nPtm6WA%3d%3d
http://www.bancodeprecos.com.br/CertificadoAutenticidade?token=DLmFLZ08Pwh5qQPSIZkNMQjOV%252faW3SHVwmSGhpp3YqHU8nPtm6WA%253d%253d

Objeto: Aquisição de material de fardamento visando atender os funcionários desta Secretaria de Infraestrutura e Urbanismo..

Modalidade: Pregão Eletrônico

SRP: SIM

Descrição: Calça Masculina - Calça Masculina Material: Tactel , Modelo: Social , Tipo Bolso: Lateral E Traseiro , Tamanho: 38 A 58 , Cor: Preta , Quantidade Pregas: 2 UN, Características Adicionais: Com Prega

Identificação: N°Pregão:402022 / UASG:982333

Lote/Item: 1/6

Ata: Link Ata

CatMat: 221728 - CALÇA MASCULINA, MATERIAL:TACTEL, MODELO:SOCIAL, TIPO BOLSO:LATERAL E TRASEIRO, TAMANHO:38 A 58, COR:PRETA, QUANTIDADE PREGAS:2 UN, CARACTERÍSTICAS ADICIONAIS:COM PREGA

Adjudicação: 19/05/2022 15:30

Homologação: 23/05/2022 11:10

Fonte: www.comprasgovernamentais.gov.br

Quantidade: 100

Unidade: Unidade

UF: PE



CNPJ	RAZÃO SOCIAL DO FORNECEDOR	VALOR DA PROPOSTA FINAL
------	----------------------------	-------------------------

22.226.670/0001-63	R.L COMERCIO VAREJISTA DE MULTI UTILIDADES LTDA	R\$ 65,80
--------------------	---	-----------

Marca: PRÓPRIA

Fabricante: PRÓPRIO

Modelo: PADRÃO DO ÓRGÃO

Descrição: Calças confeccionadas em tecido tactel na cor azul marinho com acabamento com 2 bolsos frente e um costas sem impressão (tam G)

Estado:	Cidade:	Endereço:	Nome de Contato:	Telefone:	Email:
PB	João Pessoa	RUA CORALIO SOARES DE OLIVEIRA, 567	RICARDO	(83) 3216-7145	regisuniformes@hotmail.com

46.337.328/0001-07	ALESSANDRO ALMEIDA DUTRA DE AMORIM 01082026409	R\$ 65,90
--------------------	--	-----------

* VENCEDOR *

Marca: Duo Designer

Fabricante: Duo Designer

Modelo: Duo Designer

Descrição: Calças confeccionadas em tecido tactel na cor azul marinho com acabamento com 2 bolsos frente e um costas sem impressão (tam G)

Estado:	Cidade:	Endereço:	Telefone:	Email:
PE	Venturosa	R INEZ GALINDO DA SILVA, 257	(87) 9118-3490	duodesignerbrindes@outlook.com

07.045.994/0001-01	ROSILENE TONATTO SPAZZINI	R\$ 67,00
--------------------	---------------------------	-----------

Marca: PROTY

Fabricante: PROTY

Modelo: UNI

Descrição: Calças confeccionadas em tecido tactel na cor azul marinho com acabamento com 2 bolsos frente e um costas sem impressão (tam G)

Estado:	Cidade:	Endereço:	Telefone:	Email:
RS	Erechim	R FREDERICO OZANAN, 83	(54) 3520-3410	morlass@morlass.com.br

32.133.930/0001-00	WR BOLSAS E UNIFORMES EIRELI	R\$ 79,90
--------------------	------------------------------	-----------

Marca: WR BOLSAS E UNIFORME

Fabricante: WR

Modelo: CALÇA

Descrição: Descrição: Calça Masculina Material: Tactel , Modelo: Social , Tipo Bolso: Lateral E Traseiro , Tamanho: 38 A 58 , Cor: Preta , Quantidade Pregas: 2 UN, Características Adicionais: Com Prega

Estado:	Cidade:	Endereço:	Telefone:	Email:
MG	Uberaba	R CHARLESTON LUIS DA SILVA, 801	(34) 3336-3929	licitacao@wrbolsaseuniformes.com.br

Preço (Compras Governamentais) 3: Média Saneada das Propostas Finais (TCU)

R\$ 61,20

Inc. I Art. 5º da IN 65 de 07 de Julho de 2021

Órgão: PREFEITURA MUNICIPAL DE BELO JARDIM

Data: 18/05/2022 09:30

Objeto: Aquisição de material de fardamento visando atender os funcionários desta Secretaria de Infraestrutura e Urbanismo..

Modalidade: Pregão Eletrônico

SRP: SIM

Descrição: Calça masculina - Calça Masculina Material: Tactel , Modelo: Social , Tipo Bolso: Lateral E Traseiro , Tamanho: 38 A 58 , Cor: Azul , Quantidade Pregas: 2 UN, Características Adicionais: Com Prega

Identificação: N°Pregão:402022 / UASG:982333

Lote/Item: 1/8

Ata: Link Ata

CatMat: 221726 - CALÇA MASCULINA, MATERIAL:TACTEL, MODELO:SOCIAL, TIPO BOLSO:LATERAL E TRASEIRO, TAMANHO:38 A 58, COR:AZUL, QUANTIDADE PREGAS:2 UN, CARACTERÍSTICAS ADICIONAIS:COM PREGA

Adjudicação: 19/05/2022 15:30

Homologação: 23/05/2022 11:10

Fonte: www.comprasgovernamentais.gov.br



Relatório gerado no dia 12/01/2023 09:10:34 (IP: 206.42.50.25)

Código Validação: DLImFL2O8Pwh5qQPSIZkNMQjOV%2faW3SHVwmSGhpp3YqHU8nPtm6WA%3d%3d

http://www.bancodeprecos.com.br/CertificadoAutenticidade?token=DLImFL2O8Pwh5qQPSIZkNMQjOV%252faW3SHVwmSGhpp3YqHU8nPtm6WA%253d%253d



Quantidade: 200
Unidade: Unidade
UF: PE

CNPJ RAZÃO SOCIAL DO FORNECEDOR VALOR DA PROPOSTA FINAL

46.337.328/0001-07 ALESSANDRO ALMEIDA DUTRA DE AMORIM 01082026409 R\$ 56,70
* VENCEDOR *

Marca: Duo Designer
Fabricante: Duo Designer
Modelo: Duo Designer
Descrição: Calças confeccionadas em tecido tactel na cor verde musco com acabamento com 2 bolsos frente e um costas sem impressão, com aplicação de fita refletiva

Estado: PE Cidade: Venturosa Endereço: R INEZ GALINDO DA SILVA, 257 Telefone: (87) 9118-3490 Email: duodesignerbrindes@outlook.com

22.226.670/0001-63 R.L COMERCIO VAREJISTA DE MULTI UTILIDADES LTDA R\$ 59,90

Marca: PROPRIA
Fabricante: PROPRIO
Modelo: PADRÃO DO ÓRGÃO
Descrição: Calças confeccionadas em tecido tactel na cor verde musco com acabamento com 2 bolsos frente e um costas sem impressão, com aplicação de fita refletiva

Estado: PB Cidade: João Pessoa Endereço: RUA CORALIO SOARES DE OLIVEIRA, 567 Nome de Contato: RICARDO Telefone: (83) 3216-7145 Email: regisuniformes@hotmail.com

07.045.994/0001-01 ROSILENE TONATTO SPAZZINI R\$ 67,00

Marca: PROTY
Fabricante: PROTY
Modelo: UNI
Descrição: Calças confeccionadas em tecido tactel na cor verde musco com acabamento com 2 bolsos frente e um costas sem impressão, com aplicação de fita refletiva

Estado: RS Cidade: Erechim Endereço: R FREDERICO OZANAN, 83 Telefone: (54) 3520-3410 Email: morlass@morlass.com.br

32.133.930/0001-00 WR BOLSAS E UNIFORMES EIRELI R\$ 80,70

Marca: WR BOLSAS E UNIFORME
Fabricante: WR
Modelo: CALÇA
Descrição: Calça Masculina Material: Tactel, Modelo: Social, Tipo Bolso: Lateral E Traseiro, Tamanho: 38 A 58, Cor: Azul, Quantidade Pregas: 2 UN, Características Adicionais: Com Prega

Estado: MG Cidade: Uberaba Endereço: R CHARLESTON LUIS DA SILVA, 801 Telefone: (34) 3336-3929 Email: licitacao@wrbolsaseuniformes.com.br

Preço (Compras Governamentais) 4: Média Saneada das Propostas Finais (TCU) R\$ 59,67
Inc. I Art. 5º da IN 65 de 07 de Julho de 2021

Órgão: GOVERNO DO ESTADO DA BAHIA
SERVIÇO AUTONOMO DE AGUA E ESGOTO - VALENÇA

Data: 18/02/2022 08:00

Objeto: Aquisição de fardamentos para uso dos servidores do SAAE.

Modalidade: Pregão Eletrônico

SRP: SIM

Descrição: Calça Masculina - Calça Masculina Material: Tactel, Modelo: Social, Tipo Bolso: Lateral E Traseiro, Quantidade Pregas: 2 UN, Cor: Preta, Tamanho: 38 A 58, Características Adicionais: Com Prega

Identificação: Nº Pregão: 622021 / UASG: 926746

Lote/Item: 1/1

Ata: Link Ata

CatMat: 221728 - CALÇA MASCULINA, MATERIAL:TACTEL, MODELO:SOCIAL, TIPO BOLSO:LATERAL E TRASEIRO, TAMANHO:38 A 58, COR:PRETA, QUANTIDADE PREGAS:2 UN, CARACTERÍSTICAS ADICIONAIS:COM PREGA

Adjudicação: 03/03/2022 07:26

Homologação: 07/03/2022 11:54

Fonte: www.comprasgovernamentais.gov.br

Quantidade: 500

Unidade: Unidade

UF: BA

CNPJ RAZÃO SOCIAL DO FORNECEDOR VALOR DA PROPOSTA FINAL

02.713.221/0001-32 FREITAS UNIFORMES E MATERIAIS DE SEGURANCA EIRELI R\$ 37,90



Marca: própria
 Fabricante: marca própria
 Modelo: calça
 Descrição: Calça Masculina Material: Tactel , Modelo: Social , Tipo Bolso: Lateral E Traseiro , Quantidade Pregas: 2 UN, Cor: Preta , Tamanho: 38 A 58 , Características Adicionais: Com Prega

Estado: BA Cidade: Salvador Endereço: R DO URUGUAI, 8 Nome de Contato: MARCELO Telefone: (71) 3312-5471 Email: freitasunifomes@hotmail.com

19.796.664/0001-37 WORLD COMERCIO E SERVICOS DE INFORMATICA EIRELI

R\$ 52,00

* VENCEDOR *

Marca: MARCA PRÓPRIA
 Fabricante: MARCA PRÓPRIA
 Modelo: MARCA PRÓPRIA
 Descrição: CALÇA DE BRIM PESADO COM FAIXA REFLETIVA - 100% Algodão, gramatura: 260 g/m² (+/-5%), superconfortável, faixas refletivas nas pernas, abaixo do joelho, com 05 centímetros de largura, sendo a faixa colorida em verde fluorescente 100% poliéster e a faixa central de material altamente refletivo. Calça com dois bolsos frontais e um traseiro, cintura em elástico e cordão para ajuste. Bolso traseiro personalizado com a logomarca do SAAE Valença. Com 4 bolsos: 2 frontais e 2 no fundo Cor da calça: Azul marinho. Tamanhos: 36 a 56.

Estado: BA Cidade: Iará Endereço: R ALBERTO NOGUEIRA, 23 Nome de Contato: Thiago Telefone: (75) 98166-0682 Email: atendimento.worldprint@hotmail.com

35.658.074/0001-02 RESTART COMERCIO E SERVICOS VALENCA EIRELI

R\$ 62,00

Marca: EGS
 Fabricante: EGS
 Modelo: CALÇA DE BRIM
 Descrição: CALÇA DE BRIM PESADO COM FAIXA REFLETIVA - 100% Algodão, gramatura: 260 g/m² (+/-5%), super confortável, faixas refletivas nas pernas, abaixo do joelho, com 05 centímetros de largura, sendo a faixa colorida em verde fluorescente 100% poliéster e a faixa central de material altamente refletivo. Calça com dois bolsos frontais e um traseiro, cintura em elástico e cordão para ajuste. Bolso traseiro personalizado com a logomarca do SAAE Valença. Com 4 bolsos: 2 frontais e 2 no fundo Cor da calça: Azul marinho. Tamanhos: 36 a 56.

Estado: BA Cidade: Valença Endereço: R SETE DE SETEMBRO, 620 Telefone: (75) 3641-1895/ (75) 3641-4148 Email: logoscontab2009@hotmail.com

00.773.352/0001-80 JKM COMERCIO INDUSTRIA DE CONFECÇÕES E SILK-SCREEN LTDA

R\$ 65,00

Marca: própria
 Fabricante: próprio
 Modelo: próprio
 Descrição: Calça Masculina Material: Tactel , Modelo: Social , Tipo Bolso: Lateral E Traseiro , Quantidade Pregas: 2 UN, Cor: Preta , Tamanho: 38 A 58 , Características Adicionais: Com Prega

Estado: SE Cidade: Aracaju Endereço: R LARANJEIRAS, 781 Nome de Contato: CRISTIANO Telefone: (79) 3211-7509 Email: jemcamisas@gmail.com

18.111.373/0001-03 FARBRINDES COMERCIO E SERVICOS LTDA

R\$ 100,00

Marca: PRÓPRIA
 Fabricante: PRÓPRIA
 Modelo: Calça masculina
 Descrição: CALÇA DE BRIM PESADO COM FAIXA REFLETIVA - 100% Algodão, gramatura: 260 g/m² (+/-5%), super confortável, faixas refletivas nas pernas, abaixo do joelho, com 05 centímetros de largura, sendo a faixa colorida em verde fluorescente 100% poliéster e a faixa central de material altamente refletivo. Calça com dois bolsos frontais e um traseiro, cintura em elástico e cordão para ajuste. Bolso traseiro personalizado com a logomarca do SAAE Valença. Com 4 bolsos: 2 frontais e 2 no fundo Cor da calça: Azul marinho. Tamanhos: 36 a 56

Estado: BA Cidade: Salvador Endereço: EST DE CAMPINAS, 27 A Telefone: (71) 3392-4649 Email: vendas@krindustria.com.br

Preço (Outros Entes Públicos) 1: Média Saneada das Propostas Finais (TCU)

R\$ 59,90

Inc. II Art. 5º da IN 65 de 07 de Julho de 2021

Órgão: Fundo Municipal de Assistência Social-FM
 Prefeitura Municipal de Rolândia/PR

Data: 20/01/2022 00:00

Modalidade: Pregão Presencial

Objeto: REGISTRO DE PREÇOS do tipo MENOR PREÇO para eventual aquisição de enxoval para casa abrigo, conforme definições no anexo I, deste edital.

SRP: SIM

Identificação: 2902021

Descrição: Calça adulto masculina e feminina tactel forrada, tamanhos P,M,G,GG.

Lote/Item: 1/67

Cores a escolher. - Calça adulto masculina e feminina tactel forrada, tamanhos P,M,G,GG. Cores a escolher.

Ata: Link Ata

Fonte: transparencia.rolandia.pr.gov.br/pro-nimtb/index.asp?acao=1&item=2



Relatório gerado no dia 12/01/2023 09:10:34 (IP: 206.42.50.25)

Código Validação: DLImfL2O8Pwh5qQPSfZkNMqOV%2faW3SHVwmSGhpp3YqHU8nPtm6WA%3d%3d

<http://www.bancodeprecos.com.br/CertificadoAutenticidade?token=DLImfL2O8Pwh5qQPSfZkNMqOV%252faW3SHVwmSGhpp3YqHU8nPtm6WA%253d%253d>



Quantidade: 100

Unidade: und

UF: PR

CNPJ RAZÃO SOCIAL DO FORNECEDOR VALOR DA PROPOSTA FINAL

24.455.519/0001-22 R.C.GOES R\$ 48,00
* VENCEDOR *Marca: Marca não informada
Fabricante: Fabricante não informado
Descrição: Descrição não informadaEstado: Cidade: Endereço: Nome de Contato: Telefone: Email:
PR São Miguel do Iguaçú RUA NOSSA SENHORA APARECIDA, 230 MILENE (44) 3034-4456 heloisa@primelicitacoes.com.br

40.035.561/0001-40 BM IND E COM DE EQUIPAMENTOS LTDA R\$ 59,90

Marca: Marca não informada
Fabricante: Fabricante não informado
Descrição: Descrição não informadaEstado: Cidade: Endereço: Telefone: Email:
PR Apucarana AVENIDA IGUACU, 454 (43) 9812-0074 / (43) 3122-1872 bmequipamentosltda@gmail.com

11.708.226/0001-68 H. WILTER DOS SANTOS - EIRELI R\$ 59,90

Marca: Marca não informada
Fabricante: Fabricante não informado
Descrição: Descrição não informadaEstado: Cidade: Endereço: Nome de Contato: Telefone: Email:
PR Araçongas R PAVAO, 593 Heleno (43) 3015-3700 cabulonsantos@hotmail.com

Item 5: CALCA TACTEL COM PROTEÇÃO UV 50 + COR MARROM -TAMANHO: 44 CATMAT 221726

Preço Estimado: R\$ 76,24 (und) Percentual: - Preço Estimado Calculado: R\$ 76,24 Média dos Preços Obtidos: R\$ 76,24

Quantidade	Descrição	Observação
100 Unidades	CALCA TACTEL COM PROTEÇÃO UV 50 + COR MARROM - Confeccionada em tactel 4 cabos de ótimo resistência Composição 100% poliamida, gramatura 144 Gr M², Tecido com proteção UV 50+ durante toda sua vida útil, Secagem ultra rápida, Dois bolsos tipo faca na frente, Dois bolsos na frente com fechamento através de zíper, Dois bolsos traseiro, Dois bolsos cargos nas pernas. TAMANHO: 44 CATMAT 221726	

Preço (Compras Governamentais) 1: Média Saneada das Propostas Finais (TCU) R\$ 87,05

Inc. I Art. 5º da IN 65 de 07 de Julho de 2021

Órgão: MINISTÉRIO DA DEFESA

Comando do Exército

Comando Militar do Nordeste

7ª Região Militar/7ª Divisão de Exército

10ª Brigada de Infantaria Motorizada

72ª Batalhão de Infantaria Motorizado

Objeto: Registro de preços para eventual aquisição de material desportivo..

Descrição: Agasalho desportivo - Agasalho Desportivo Material: Tactel , Quantidade Bolsos: 2 Bolsos De Cada Lado, 1 Atrás, 1 Interno , Cor: Preto E Cinza , Tamanho: M , Características Adicionais: Manga Comprida, Punho, Calça, Distintivo Bordado

CatMat: 388335 - AGASALHO DESPORTIVO, MATERIAL:TACTEL, QUANTIDADE BOLSOS:2 BOLSOS DE CADA LADO, 1 ATRÁS, 1 INTERNO, TAMANHO:M, COR:PRETO E CINZA, CARACTERÍSTICAS ADICIONAIS:MANGA COMPRIDA, PUNHO, CALÇA, DISTINTIVO BORDADO

Data: 14/09/2022 10:00

Modalidade: Pregão Eletrônico

SRP: SIM

Identificação: NºPregão:172022 / UASG:160183

Lote/Item: /40

Ata: Link Ata

Fonte: www.comprasgovernamentais.gov.br

Quantidade: 50

Unidade: Unidade

UF: PE

CNPJ RAZÃO SOCIAL DO FORNECEDOR VALOR DA PROPOSTA FINAL

47.419.317/0001-20 RENATA MESQUITA VIEGAS CALABRIA 04477653450 R\$ 87,05
* VENCEDOR *

Relatório gerado no dia 12/01/2023 09:10:34 (IP: 206.42.50.25)

Código Validação: DLImfL2O8Pwh5qQPSfZkNMqJOV%2faW3SHVwmSGhpp3YqHU8nPtm6WA%3d%3d

http://www.bancodeprecos.com.br/CertificadoAutenticidade?token=DLImfL2O8Pwh5qQPSfZkNMqJOV%252faW3SHVwmSGhpp3YqHU8nPtm6WA%253d%253d

CNPJ RAZÃO SOCIAL DO FORNECEDOR VALOR DA PROPOSTA FINAL

Marca: ZION
 Fabricante: ZION
 Modelo: ZION 1002
 Descrição: AGASALHO DESPORTIVO MATERIAL: TACTEL, QUANTIDADE BOLSOS: 2 BOLSOS DE CADA LADO, 1 ATRÁS, 1 INTERNO, COR: BLUSA AMARELA E CALÇA AZUL MARINHO, TAMANHO: DIVERSOS, CARACTERÍSTICAS ADICIONAIS: MANGA COMPRIDA, PUNHO, CALÇA, DISTINTIVOS BORDADOS. CONFORME MODELO DETERMINADO PELA OM



Estado: PE Cidade: Recife Endereço: AV GOVERNADOR AGAMENON MAGALHAES, 2656 Telefone: (81) 9924-7878 Email: rbvcalabria@hotmail.com

Preço (Compras Governamentais) 2: Média Saneada das Propostas Finais (TCU) R\$ 66,23
 Inc. I Art. 5º da IN 65 de 07 de Julho de 2021

Orgão: PREFEITURA MUNICIPAL DE BELO JARDIM Data: 18/05/2022 09:30
 Objeto: Aquisição de material de fardamento visando atender os funcionários desta Secretaria de Infraestrutura e Urbanismo.. Modalidade: Pregão Eletrônico
 Descrição: Calça Masculina - Calça Masculina Material: Tactel, Modelo: Social, Tipo Bolso: Lateral E Traseiro, Tamanho: 38 A 58, Cor: Preta, Quantidade Pregas: 2 UN, Características Adicionais: Com Prega Identificação: NºPregão:402022 / UASG:982333
 CatMat: 221728 - CALÇA MASCULINA, MATERIAL:TACTEL, MODELO:SOCIAL, TIPO BOLSO:LATERAL E TRASEIRO, TAMANHO:38 A 58, COR:PRETA, QUANTIDADE PREGAS:2 UN, CARACTERÍSTICAS ADICIONAIS:COM PREGA Lote/Item: 1/6
 Ata: Link Ata
 Adjudicação: 19/05/2022 15:30
 Homologação: 23/05/2022 11:10
 Fonte: www.comprasgovernamentais.gov.br
 Quantidade: 100
 Unidade: Unidade
 UF: PE

CNPJ RAZÃO SOCIAL DO FORNECEDOR VALOR DA PROPOSTA FINAL

22.226.670/0001-63 R.L COMERCIO VAREJISTA DE MULTI UTILIDADES LTDA R\$ 65,80

Marca: PROPRIA
 Fabricante: PROPRIO
 Modelo: PADRÃO DO ÓRGÃO
 Descrição: Calças confeccionadas em tecido tactel na cor azul marinho com acabamento com 2 bolsos frente e um costas sem impressão (tam G)

Estado: PE Cidade: João Pessoa Endereço: RUA CORALIO SOARES DE OLIVEIRA, 567 Nome de Contato: RICARDO Telefone: (83) 3216-7145 Email: regisuniformes@hotmail.com

46.337.328/0001-07 ALESSANDRO ALMEIDA DUTRA DE AMORIM 01082026409 R\$ 65,90
 * VENCEDOR *

Marca: Duo Designer
 Fabricante: Duo Designer
 Modelo: Duo Designer
 Descrição: Calças confeccionadas em tecido tactel na cor azul marinho com acabamento com 2 bolsos frente e um costas sem impressão (tam G)

Estado: PE Cidade: Venturosa Endereço: R INEZ GALINDO DA SILVA, 257 Telefone: (87) 9118-3490 Email: duodesignerbrindes@outlook.com

07.045.994/0001-01 ROSILENE TONATTO SPAZZINI R\$ 67,00

Marca: PROTY
 Fabricante: PROTY
 Modelo: UNI
 Descrição: Calças confeccionadas em tecido tactel na cor azul marinho com acabamento com 2 bolsos frente e um costas sem impressão (tam G)

Estado: RS Cidade: Erechim Endereço: R FREDERICO OZANAN, 83 Telefone: (54) 3520-3410 Email: morlass@morlass.com.br

32.133.930/0001-00 WR BOLSAS E UNIFORMES EIRELI R\$ 79,90

Marca: WR BOLSAS E UNIFORME
 Fabricante: WR
 Modelo: CALÇA
 Descrição: Descrição: Calça Masculina Material: Tactel, Modelo: Social, Tipo Bolso: Lateral E Traseiro, Tamanho: 38 A 58, Cor: Preta, Quantidade Pregas: 2 UN, Características Adicionais: Com Prega



CNPJ RAZÃO SOCIAL DO FORNECEDOR VALOR DA PROPOSTA FINAL

Estado: MG Cidade: Uberaba Endereço: R CHARLESTON LUIS DA SILVA, 801 Telefone: (34) 3336-3929 Email: licitacao@wrbolsaseuniformes.com.br



Preço (Compras Governamentais) 3: Média Saneada das Propostas Finais (TCU)

R\$ 81,60

Inc. I Art. 5º da IN 65 de 07 de Julho de 2021

Órgão: PREFEITURA MUNICIPAL DE LAJEADO NOVO/MA
Objeto: Registro de preços para eventual e futura contratação de empresa especializada em confecção e serviços de malharia em geral para atender as demandas da Prefeitura Municipal de Lajeado Novo - MA.
Descrição: Confecção - Bordado - Aviamento de Roupa / fardamento / camiseta - Calça em tacetel com detalhe laterais (pp ao gg) (instrutor e educador físico)
CatSer: 10030 - CONFECCAO - BORDADO- AVIAMENTO DE ROUPA / FARDAMENTO / CAMISETA
Data: 21/03/2022 10:30
Modalidade: Pregão Eletrônico
SRP: SIM
Identificação: NºPregão:22022 / UASG:980188
Lote/Item: /50
Ata: Link Ata
Adjudicação: 30/03/2022 18:55
Homologação: 12/04/2022 10:53
Fonte: www.comprasgovernamentais.gov.br
Quantidade: 10
Unidade: UNIDADE
UF: MA

CNPJ RAZÃO SOCIAL DO FORNECEDOR VALOR DA PROPOSTA FINAL

11.409.276/0001-44 P. MACIEL SANTOS R\$ 81,60
* VENCEDOR *

Marca: Marca não informada
Fabricante: Fabricante não informado
Descrição: Calça em tacetel com detalhe laterais (pp ao gg) (instrutor e educador físico)

Estado: MA Cidade: Imperatriz Endereço: RUA GODOFREDO VIANA, 1322 Telefone: (99) 3524-7207

Preço (Compras Governamentais) 4: Média Saneada das Propostas Finais (TCU)

R\$ 83,87

Inc. I Art. 5º da IN 65 de 07 de Julho de 2021

Órgão: PREFEITURA MUNICIPAL DE FLORAI
Objeto: Aquisição de uniformes escolares para alunos da rede Municipal.
Descrição: Agasalho desportivo - Agasalho Desportivo Material: Tactel , Quantidade Bolsos: 1 De Cada Lado , Tamanho: G , Cor: Azul E Branco , Características Adicionais: Manga Comprida C/ Punho E Elástico, Calça Sem For
CatMat: 322492 - AGASALHO DESPORTIVO, MATERIAL:TACTEL, QUANTIDADE BOLSOS:1 DE CADA LADO, TAMANHO:G, COR:AZUL E BRANCO, CARACTERÍSTICAS ADICIONAIS:MANGA COMPRIDA C/ PUNHO E ELÁSTICO, CALÇA SEM FOR
Data: 13/01/2022 09:00
Modalidade: Pregão Eletrônico
SRP: NÃO
Identificação: NºPregão:722021 / UASG:987553
Lote/Item: 1/1
Ata: Link Ata
Adjudicação: 14/02/2022 10:07
Homologação: 14/02/2022 10:11
Fonte: www.comprasgovernamentais.gov.br
Quantidade: 650
Unidade: Unidade
UF: PR

CNPJ RAZÃO SOCIAL DO FORNECEDOR VALOR DA PROPOSTA FINAL

12.062.420/0001-81 J C PEREIRA - PRESTACAO DE SERVICOS R\$ 64,85

Marca: PROPRIA
Fabricante: PROPRIA
Modelo: CALÇA E JAQUETA
Descrição: AGASALHO DE TACTEL - CALÇA E JAQUETA



CNPJ RAZÃO SOCIAL DO FORNECEDOR VALOR DA PROPOSTA FINAL

Estado: PR	Cidade: Maringá	Endereço: AV DOUTOR ALEXANDRE RASGULAEFF, 1208	Telefone: (44) 3025-3359
---------------	--------------------	---	-----------------------------

20.625.546/0001-45 D.T.S INDUSTRIA COMERCIO E SERVICOS EIRELI R\$ 69,08

Marca: DTS
Fabricante: DTS
Modelo: AGASALHO TAC TEL (CALÇA E JAQUETA) COMPOSIÇÃO 10
Descrição: AGASALHO TAC TEL (CALÇA E JAQUETA) COMPOSIÇÃO 100% POLIÉSTER, COR AZUL MARINHO, GRAMATURA 175 GM2, SENDO: JAQUETA FORRADA EM TECIDO DE ALGODÃO, FECHAMENTO EM ZÍPER, DOIS BOLSOS EMBUTIDOS NA PARTE FRONTAL, BRASÃO DO MUNICÍPIO, E ABAIXO BRASÃO BORDADO DO FLORAI, BORDADO NAS COSTAS FLORAI, GALÃO PERSONALIZADO FLORAI, COM ELÁSTICO AJUSTÁVEL NA BARRA E ELÁSTICO NO PUNHO E CALÇA EM TAC TEL COM E LÁSTICO NA CINTURA, BORDADA COM BRASÃO DO MUNICÍPIO E ABAIXO DO BRASÃO BORDADO FLORAI E GALÃO PERSONALIZADO FLORAI, DOIS BOLSOS EMBUTIDOS NA PARTE FRONTAL, COM ELÁSTICO NO TORNOZELO AJUSTÁVEL, TAMANHOS (INFANTIL, JUVENIL E ADULTO)*

Estado: GO	Cidade: Goiânia	Endereço: AV C169, 1629	Telefone: (62) 3100-0973	Email: dtscomercial.camisetas@gmail.com
---------------	--------------------	----------------------------	-----------------------------	--

03.159.962/0001-86 GALERIA DOS ESPORTES - EIRELI R\$ 69,84
* VENCEDOR *

Marca: MARCA PRÓPRIA
Fabricante: PRÓPRIO
Modelo: MODELO PRÓPRIO
Descrição: AGASALHO TAC TEL (CALÇA E JAQUETA) COMPOSIÇÃO 100% POLIÉSTER, COR AZUL MARINHO, GRAMATURA 175 GM2, SENDO: JAQUETA FORRADA EM TECIDO DE ALGODÃO, FECHAMENTO EM ZÍPER, DOIS BOLSOS EMBUTIDOS NA PARTE FRONTAL, BRASÃO DO MUNICÍPIO, E ABAIXO BRASÃO BORDADO DO FLORAI, BORDADO NAS COSTAS FLORAI, GALÃO PERSONALIZADO FLORAI, COM ELÁSTICO AJUSTÁVEL NA BARRA E ELÁSTICO NO PUNHO E CALÇA EM TAC TEL COM E LÁSTICO NA CINTURA, BORDADA COM BRASÃO DO MUNICÍPIO E ABAIXO DO BRASÃO BORDADO FLORAI E GALÃO PERSONALIZADO FLORAI, DOIS BOLSOS EMBUTIDOS NA PARTE FRONTAL, COM ELÁSTICO NO TORNOZELO AJUSTÁVEL, TAMANHOS (INFANTIL, JUVENIL E ADULTO)*

Estado: PR	Cidade: Maringá	Endereço: R VITORIA, 338	Nome de Contato: ANDERSON	Telefone: (44) 3033-1350	Email: galeria.dosesportes@hotmail.com
---------------	--------------------	-----------------------------	------------------------------	-----------------------------	---

08.871.231/0001-82 RONALDO SILVERIO MARCELINO EIRELI R\$ 78,75

Marca: Marca Própria
Fabricante: Ronaldo Silverio Marcelino Eireli
Modelo: Agasalho
Descrição: *AGASALHO TAC TEL (CALÇA E JAQUETA) COMPOSIÇÃO 100% POLIÉSTER, COR AZUL MARINHO, GRAMATURA 175 GM2, SENDO: JAQUETA FORRADA EM TECIDO DE ALGODÃO, FECHAMENTO EM ZÍPER, DOIS BOLSOS EMBUTIDOS NA PARTE FRONTAL, BRASÃO DO MUNICÍPIO, E ABAIXO BRASÃO BORDADO DO FLORAI, BORDADO NAS COSTAS FLORAI, GALÃO PERSONALIZADO FLORAI, COM ELÁSTICO AJUSTÁVEL NA BARRA E ELÁSTICO NO PUNHO E CALÇA EM TAC TEL COM E LÁSTICO NA CINTURA, BORDADA COM BRASÃO DO MUNICÍPIO E ABAIXO DO BRASÃO BORDADO FLORAI E GALÃO PERSONALIZADO FLORAI, DOIS BOLSOS EMBUTIDOS NA PARTE FRONTAL, COM ELÁSTICO NO TORNOZELO AJUSTÁVEL, TAMANHOS (INFANTIL, JUVENIL E ADULTO)**

Estado: SC	Cidade: Araranguá	Endereço: R GENERAL BENTO GONCALVES, 425	Telefone: (48) 3522-1330	Email: financeiro@kilteruniformes.com.br
---------------	----------------------	---	-----------------------------	---

27.095.478/0001-07 SILEL INDUSTRIA DE CONFECÇÕES LTDA R\$ 80,92

Marca: ELISIL
Fabricante: SILEL
Modelo: agasalho
Descrição: Agasalho Desportivo Material: Tactel , Quantidade Bolsos: 1 De Cada Lado , Tamanho: G , Cor: Azul E Branco , Características Adicionais: Manga Comprida C/ Punho E Elástico, Calça Sem For conforme edital

Estado: PR	Cidade: Apucarana	Endereço: AV CURITIBA, 749	Telefone: (43) 3202-3222	Email: silel@ellisil.com.br
---------------	----------------------	-------------------------------	-----------------------------	--------------------------------

30.546.510/0001-20 PAULO ROBERTO MACEDO DE MATTOS CONFECÇÕES EIRELI R\$ 83,05

Marca: V V
Fabricante: V V
Modelo: CONFORME O EDITAL
Descrição: Agasalho desportivo material tactel, quantidade bolsos 1 de cada lado , tamanho g , cor azul e branco , manga comprida c/ punho e elástico, calça sem forro.

Estado: SP	Cidade: Ribeirão Preto	Endereço: RUA FREI CANECA, 655	Telefone: (16) 3979-1919	Email: paulo@viceversasp.com.br
---------------	---------------------------	-----------------------------------	-----------------------------	------------------------------------

32.468.738/0001-74 SCLAN MALHAS LTDA R\$ 83,08

Marca: sclan
Fabricante: sclan
Modelo: sclan
Descrição: AGASALHO TAC TEL (CALÇA E JAQUETA) COMPOSIÇÃO 100% POLIÉSTER, COR AZUL MARINHO, GRAMATURA 175 GM2, SENDO: JAQUETA FORRADA EM TECIDO DE ALGODÃO, FECHAMENTO EM ZÍPER, DOIS BOLSOS EMBUTIDOS NA PARTE FRONTAL, BRASÃO DO MUNICÍPIO, E ABAIXO BRASÃO BORDADO DO FLORAI, BORDADO NAS COSTAS FLORAI, GALÃO PERSONALIZADO FLORAI, COM ELÁSTICO AJUSTÁVEL NA BARRA E ELÁSTICO NO PUNHO E CALÇA EM TAC TEL COM E LÁSTICO NA CINTURA, BORDADA COM BRASÃO DO MUNICÍPIO E ABAIXO DO BRASÃO BORDADO FLORAI E GALÃO PERSONALIZADO FLORAI, DOIS BOLSOS EMBUTIDOS NA PARTE FRONTAL, COM ELÁSTICO NO TORNOZELO AJUSTÁVEL, TAMANHOS (INFANTIL, JUVENIL E ADULTO)*



CNPJ

RAZÃO SOCIAL DO FORNECEDOR

VALOR DA PROPOSTA FINAL

Estado:	Cidade:	Endereço:	Telefone:	Email:
ES	Cachoeiro de Itapemirim	R JOSE DE SOUZA FERNANDES, 59-61	(28) 2101-8400	atendimento@sclan.com.br

30.577.619/0001-24 MARIA ELIZABETH MOURA MORALES CONFECÇOES EIRELI R\$ 84,00

Marca: PRÓPRIA

Fabricante: MARIA ELIZABETH MOURA MORALES CONFECÇÕES EPP

Modelo: PRÓPRIA

Descrição: AGASALHO TAC TEL (CALÇA E JAQUETA) COMPOSIÇÃO 100% POLIESTER, COR AZUL MARINHO, GRAMATURA 175 GM2, SENDO: JAQUETA FORRADA EM TECIDO DE ALGODÃO, FECHAMENTO EM ZIPER, DOIS BOLSOS EMBUTIDOS NA PARTE FRONTAL, BRASÃO DO MUNICÍPIO, E ABAIXO BRASÃO BORDA DO FLORAÍ, BORDADO NAS COSTAS FLORAÍ, GALÃO PERSONALIZADO FLORAÍ, COM ELÁSTICO AJUSTÁVEL NA BARRA E ELÁSTICO NO PUNHO E CALÇA EM TAC TEL COM ELÁSTICO NA CINTURA, BORDADA COM BRASÃO DO MUNICÍPIO E ABAIXO DO BRASÃO BORDADO FLORAÍ E GALÃO PERSONALIZADO FLORAÍ, DOIS BOLSOS EMBUTIDOS NA PARTE FRONTAL, COM ELÁSTICO NO TORNÓZELO AJUSTÁVEL, TAMANHOS (INFANTIL, JUVENIL E ADULTO)*

Estado:	Cidade:	Endereço:	Telefone:	Email:
PR	Jandaia do Sul	R PRIMAVERA, 80	(43) 3432-4912	licitacoesme@gmail.com

11.250.876/0001-02 CAMILA CRISTINA PEREIRA BARTOLINI R\$ 86,15

Marca: camila

Fabricante: camila

Modelo: 01/01

Descrição: Agasalho Desportivo Material: Tactel , Quantidade Bolsos: 1 De Cada Lado , Tamanho: G , Cor: Azul E Branco , Características Adicionais: Manga Comprida C/ Punho E Elástico, Calça Sem For

Estado:	Cidade:	Endereço:	Nome de Contato:	Telefone:	Email:
MG	Barroso	AV PREFEITO GENESIO GRACANO, 469	Camila Cristina Pereira	(32) 3351-1842	wnuniformes@yahoo.com.br

26.863.493/0001-87 WR LICITACOES INDUSTRIA, COMERCIO E SERVICOS LTDA R\$ 87,50

Marca: WR

Fabricante: WR

Modelo: AGASALHO

Descrição: Agasalho Desportivo Material: Tactel , Quantidade Bolsos: 1 De Cada Lado , Tamanho: G , Cor: Azul E Branco , Características Adicionais: Manga Comprida C/ Punho E Elástico, Calça Sem For

Estado:	Cidade:	Endereço:	Nome de Contato:	Telefone:	Email:
ES	Cariacica	R AFONSO CLAUDIO, 258	ANA PAULA	(27) 3074-3221	licitacoeswa@gmail.com

01.194.890/0001-82 FIBRA TOP UNIFORMES INDUSTRIA E COMERCIO TEXTIL EIRELI R\$ 87,50

Marca: Própria

Fabricante: Própria

Modelo: Conforme Edital

Descrição: Agasalho Desportivo Material: Tactel , Quantidade Bolsos: 1 De Cada Lado , Tamanho: G , Cor: Azul E Branco , Características Adicionais: Manga Comprida C/ Punho E Elástico, Calça Sem For

Estado:	Cidade:	Endereço:	Telefone:	Email:
SC	Videira	R NICOLAU CAVON, 160	(49) 9885-3473/ (49) 3563-1508	fibratoptextil@gmail.com

Preço (Outros Entes Públicos) 1: Média Saneada das Propostas Finais (TCU)

R\$ 62,43

Inc. II Art. 5º da IN 65 de 07 de Julho de 2021

Órgão: MUNICÍPIO DE CAMPO DO BRITO/SE

Data: 18/03/2022 09:00

Objeto: Registro de preços para Aquisição futura e parcelada de material esportivo para suprir às necessidades da Secretaria Municipal de Cultura, Esporte, Lazer e Turismo, nas práticas esportivas do Município de Campo do Brito/SE

Modalidade: PREGÃO ELETRÔNICO

SRP: SIM

Descrição: CALÇA EM TACTEL COM BOLSOS LATERAL E TRASEIRO PERSONALIZADA COM O LOGOTIPO DA PREFEITURA – CORES DIVERSAS - CALÇA EM TACTEL COM BOLSOS LATERAL E TRASEIRO PERSONALIZADA COM O LOGOTIPO DA PREFEITURA – CORES DIVERSAS

Identificação: 37882

Lote/Item: 34/34

Ata: [Link Ata](#)

Fonte: licitanet.com.br

Quantidade: 20

Unidade: UND

UF: SE



Relatório gerado no dia 12/01/2023 09:10:34 (IP: 206.42.50.25)

Código de Validação: DLImfL208Pwh5qQPSfZkNMQjOV%2faW3SHVwmSGhpp3IYqHU8nPtm6WA%3d%3d

http://www.bancodeprecos.com.br/CertificadoAutenticidade?token=DLImfL208Pwh5qQPSfZkNMQjOV%252faW3SHVwmSGhpp3IYqHU8nPtm6WA%253d%253d

37 / 87

CNPJ	RAZÃO SOCIAL DO FORNECEDOR	VALOR DA PROPOSTA FINAL
20.636.947/0001-09 *VENCEDOR*	REGIVALDO DOS SANTOS GOIS	R\$ 30,00
Marca: Marca Própria Fabricante: Fabricante não informado Modelo: Marca Própria Descrição: Descrição não informada Estado: SE Cidade: Itabaiana Endereço: R ANTONIO DULTRA, 799 Telefone: (79) 9992-3035		
05.904.217/0001-40	SERGISPORTE COMERCIO LTDA	R\$ 57,30
Marca: REGIONAL Fabricante: Fabricante não informado Modelo: REGIONAL Descrição: Descrição não informada Estado: SE Cidade: Aracaju Endereço: R LARANJEIRAS, 487 Nome de Contato: abel Gomes da Rocha Filho Telefone: (79) 3214-0024 Email: sergisporte@infonet.com.br		
14.666.012/0001-64	OLIVEIRA G9 EIRELI	R\$ 60,00
Marca: PRÓPRIA Fabricante: Fabricante não informado Modelo: PRÓPRIA Descrição: Descrição não informada Estado: AL Cidade: Piranhas Endereço: AV BATALHA, 19 Telefone: (82) 3641-1621 / (82) 8847-1621 Email: jserafim@oi.com		
00.773.352/0001-80	JKM COMERCIO INDUSTRIA DE CONFECOES E SILK-SCREEN LTDA	R\$ 70,00
Marca: PRÓPRIA Fabricante: Fabricante não informado Modelo: PRÓPRIO Descrição: Descrição não informada Estado: SE Cidade: Aracaju Endereço: R LARANJEIRAS, 781 Nome de Contato: CRISTIANO Telefone: (79) 3211-7509 Email: jemcamisas@gmail.com		

Item 6: CALÇA TACTEL COM PROTEÇÃO UV 50+ COR MARROM- TAMANHO: 46 CATMAT 221726

Preço Estimado: R\$ 76,24 (un) Percentual: - Preço Estimado Calculado: R\$ 76,24 Média dos Preços Obtidos: R\$ 76,24

Quantidade	Descrição	Observação
20 Unidades	CALÇA TACTEL COM PROTEÇÃO UV 50+ COR MARROM- Confeccionada em tactel 4 cabos de ótimo resistência Composição 10 0% poliamida, gramatura 144 Gr M², Tecido com proteção UV 50+ durante toda sua vida útil, Secagem ultra rápida, Dois bolsos tipo po-faca na frente, Dois bolsos na frente com fechamento através de zíper, Dois bolsos traseiro, Dois bolsos cargos nas pernas, TAMANHO: 46 CATMAT 221726	

Preço (Compras Governamentais) 1: Média Saneada das Propostas Finais (TCU)

R\$ 87,05

Inc. I Art. 5º da IN 65 de 07 de Julho de 2021

Órgão: MINISTÉRIO DA DEFESA

Comando do Exército
Comando Militar do Nordeste
7ª Região Militar/7ª Divisão de Exército
10ª Brigada de Infantaria Motorizada
72ª Batalhão de Infantaria Motorizado

Data: 14/09/2022 10:00

Modalidade: Pregão Eletrônico

SRP: SIM

Identificação: NºPregão:172022 / UASG:160183

Lote/Item: /40

Ata: Link Ata

Objeto: Registro de preços para eventual aquisição de material desportivo.

Fonte: www.comprasgovernamentais.gov.br

Descrição: Agasalho desportivo - Agasalho Desportivo Material: Tactel, Quantidade Bolsos: 2 Bolsos De Cada Lado, 1 Atrás, 1 Interno, Cor: Preto E Cinza, Tamanho: M, Características Adicionais: Manga Comprida, Punho, Calça, Distintivo Bordado

Quantidade: 50

CatMat: 388335 - AGASALHO DESPORTIVO, MATERIAL:TACTEL, QUANTIDADE BOLSOS:2 BOLSOS DE CADA LADO, 1 ATRÁS, 1 INTERNO, TAMANHO:M, COR:PRETO E CINZA, CARACTERÍSTICAS ADICIONAIS:MANGA COMPRIDA, PUNHO, CALÇA, DISTINTIVO BORDADO

Unidade

UF: PE



CNPJ

RAZÃO SOCIAL DO FORNECEDOR

VALOR DA PROPOSTA FINAL

47.419.317/0001-20 RENATA MESQUITA VIEGAS CALABRIA 04477653450

R\$ 87,05

* VENCEDOR *

Marca: ZION

Fabricante: ZION

Modelo: ZION 1002

Descrição: AGASALHO DESPORTIVO MATERIAL: TACTEL, QUANTIDADE BOLSOS: 2 BOLSOS DE CADA LADO, 1 ATRÁS, 1 INTERNO, COR: BLUSA AMARELA E CALÇA AZUL MARINHO, TAMANHO: DIVERSOS, CARACTERÍSTICAS ADICIONAIS: MANGA COMPRIDA, PUNHO, CALÇA, DISTINTIVOS BORDADOS. CONFORME MODELO DETERMINADO PELA OM

Estado: Cidade: Endereço:
PE Recife AV GOVERNADOR AGAMENON MAGALHAES, 2656Telefone:
(81) 9924-7878Email:
rbvcalabria@hotmail.com

Preço (Compras Governamentais) 2: Média Saneada das Propostas Finais (TCU)

R\$ 66,23

Inc. I Art. 3º da LN 65 de 07 de Julho de 2021

Órgão: PREFEITURA MUNICIPAL DE BELO JARDIM

Data: 18/05/2022 09:30

Objeto: Aquisição de material de fardamento visando atender os funcionários desta Secretaria de Infraestrutura e Urbanismo..

Modalidade: Pregão Eletrônico

SRP: SIM

Descrição: Calça Masculina - Calça Masculina Material: Tactel, Modelo: Social, Tipo Bolso: Lateral E Traseiro, Tamanho: 38 A 58, Cor: Preta, Quantidade Pregas: 2 UN, Características Adicionais: Com Prega

Identificação: NºPregão:402022 / UASG:982333

Lote/Item: 1/6

Ata: Link Ata

CatMat: 221728 - CALÇA MASCULINA, MATERIAL:TACTEL, MODELO:SOCIAL, TIPO BOLSO:LATERAL E TRASEIRO, TAMANHO:38 A 58, COR:PRETA, QUANTIDADE PREGAS:2 UN, CARACTERÍSTICAS ADICIONAIS:COM PREGA

Adjudicação: 19/05/2022 15:30

Homologação: 23/05/2022 11:10

Fonte: www.comprasgovernamentais.gov.br

Quantidade: 100

Unidade: Unidade

UF: PE

CNPJ

RAZÃO SOCIAL DO FORNECEDOR

VALOR DA PROPOSTA FINAL

22.226.670/0001-63 R.L COMERCIO VAREJISTA DE MULTI UTILIDADES LTDA

R\$ 65,80

Marca: PROPRIA

Fabricante: PROPRIO

Modelo: PADRÃO DO ÓRGÃO

Descrição: Calças confeccionadas em tecido tactel na cor azul marinho com acabamento com 2 bolsos frente e um costas sem impressão (tam G)

Estado: Cidade: Endereço:
PB João Pessoa RUA CORALIO SOARES DE OLIVEIRA, 567Nome de Contato: Telefone:
RICARDO (83) 3216-7145Email:
regisuniformes@hotmail.com

46.337.328/0001-07 ALESSANDRO ALMEIDA DUTRA DE AMORIM 01082026409

R\$ 65,90

* VENCEDOR *

Marca: Duo Designer

Fabricante: Duo Designer

Modelo: Duo Designer

Descrição: Calças confeccionadas em tecido tactel na cor azul marinho com acabamento com 2 bolsos frente e um costas sem impressão (tam G)

Estado: Cidade: Endereço:
PE Venturosa R INEZ GALINDO DA SILVA, 257Telefone:
(87) 9118-3490Email:
duodesignerbrindes@outlook.com

07.045.994/0001-01 ROSILENE TONATTO SPAZZINI

R\$ 67,00

Marca: PROTY

Fabricante: PROTY

Modelo: UNI

Descrição: Calças confeccionadas em tecido tactel na cor azul marinho com acabamento com 2 bolsos frente e um costas sem impressão (tam G)

Estado: Cidade: Endereço:
RS Erechim R FREDERICO OZANAN, 83Telefone:
(54) 3520-3410Email:
morlass@morlass.com.br

32.133.930/0001-00 WR BOLSAS E UNIFORMES EIRELI

R\$ 79,90

Marca: WR BOLSAS E UNIFORME

Fabricante: WR

Modelo: CALÇA

Descrição: Descrição: Calça Masculina Material: Tactel, Modelo: Social, Tipo Bolso: Lateral E Traseiro, Tamanho: 38 A 58, Cor: Preta, Quantidade Pregas: 2 UN, Características Adicionais: Com Prega



Relatório gerado no dia 12/01/2023 09:10:34 (IP: 206.42.50.25)

Código Validação: DLImfL2O8Pwh5qQPsfZkNMqjOV%2taW3SHVwmSGhpp3IYqHU8nPtm6WA%3d%3d

http://www.bancodeprecos.com.br/CertificadoAutenticidade?token=DLImfL2O8Pwh5qQPsfZkNMqjOV%252faW3SHVwmSGhpp3IYqHU8nPtm6WA%253d%253d

39 / 87

CNPJ	RAZÃO SOCIAL DO FORNECEDOR			VALOR DA PROPOSTA FINAL	
Estado: MG	Cidade: Uberaba	Endereço: R CHARLESTON LUIS DA SILVA, 801	Telefone: (34) 3336-3929	Email: licitacao@wrbolsaseuniformes.com.br	



Preço (Compras Governamentais) 3: Média Saneada das Propostas Finais (TCU)
 Inc. I Art. 5º da IN 65 de 07 de Julho de 2021

R\$ 81,60

Órgão: PREFEITURA MUNICIPAL DE LAJEADO NOVO/MA	Data: 21/03/2022 10:30
Objeto: Registro de preços para eventual e futura contratação de empresa especializada em confecção e serviços de malharia em geral para atender as demandas da Prefeitura Municipal de Lajeado Novo – MA.	Modalidade: Pregão Eletrônico
	SRP: SIM
Descrição: Confecção - Bordado - Aviamento de Roupa / fardamento / camiseta - Calça em tacetel com detalhe laterais (pp ao gg) (instrutor e educador físico)	Identificação: N°Pregão:22022 / UASG:980188
CatSer: 10030 - CONFECCAO - BORDADO- AVIAMENTO DE ROUPA / FARDAMENTO / CAMISETA	Lote/Item: /50
	Ata: Link Ata
	Adjudicação: 30/03/2022 18:55
	Homologação: 12/04/2022 10:53
	Fonte: www.comprasgovernamentais.gov.br
	Quantidade: 10
	Unidade: UNIDADE
	UF: MA

CNPJ	RAZÃO SOCIAL DO FORNECEDOR	VALOR DA PROPOSTA FINAL
------	----------------------------	-------------------------

11.409.276/0001-44	P. MACIEL SANTOS	R\$ 81,60
--------------------	------------------	-----------

* VENCEDOR *

Marca: Marca não informada
 Fabricante: Fabricante não informado
 Descrição: Calça em tacetel com detalhe laterais (pp ao gg) (instrutor e educador físico)

Estado: MA	Cidade: Imperatriz	Endereço: RUA GODOFREDO VIANA, 1322	Telefone: (99) 3524-7207
------------	--------------------	-------------------------------------	--------------------------

Preço (Compras Governamentais) 4: Média Saneada das Propostas Finais (TCU)
 Inc. I Art. 5º da IN 65 de 07 de Julho de 2021

R\$ 83,87

Órgão: PREFEITURA MUNICIPAL DE FLORAI	Data: 13/01/2022 09:00
Objeto: Aquisição de uniformes escolares para alunos da rede Municipal.	Modalidade: Pregão Eletrônico
Descrição: Agasalho desportivo - Agasalho Desportivo Material: Tactel , Quantidade Bolsos: 1 De Cada Lado , Tamanho: G , Cor: Azul E Branco , Características Adicionais: Manga Comprida C/ Punho E Elástico, Calça Sem For	SRP: NÃO
CatMat: 322492 - AGASALHO DESPORTIVO, MATERIAL:TACTEL, QUANTIDADE BOLSOS:1 DE CADA LADO, TAMANHO:G, COR:AZUL E BRANCO, CARACTERÍSTICAS ADICIONAIS:MANGA COMPRIDA C/ PUNHO E ELÁSTICO, CALÇA SEM FOR	Identificação: N°Pregão:722021 / UASG:987553
	Lote/Item: 1/1
	Ata: Link Ata
	Adjudicação: 14/02/2022 10:07
	Homologação: 14/02/2022 10:11
	Fonte: www.comprasgovernamentais.gov.br
	Quantidade: 650
	Unidade: Unidade
	UF: PR

CNPJ	RAZÃO SOCIAL DO FORNECEDOR	VALOR DA PROPOSTA FINAL
------	----------------------------	-------------------------

12.062.420/0001-81	J C PEREIRA - PRESTACAO DE SERVICOS	R\$ 64,85
--------------------	-------------------------------------	-----------

Marca: PROPRIA
 Fabricante: PROPRIA
 Modelo: CALÇA E JAQUETA
 Descrição: AGASALHO DE TACTEL - CALÇA E JAQUETA



Relatório gerado no dia 12/01/2023 09:10:34 (IP: 206.42.50.25)
 Código Validação: DLImfL2O8Pwh5qQPSZkNMQjOV%2faW3SHVwmSGhpp3YqHU8nPtm6WA%3d%3d
 http://www.bancodeprecos.com.br/CertificadoAutenticidade?token=DLImfL2O8Pwh5qQPSZkNMQjOV%252faW3SHVwmSGhpp3YqHU8nPtm6WA%253d%253d

CNPJ

RAZÃO SOCIAL DO FORNECEDOR

VALOR DA PROPOSTA FINAL

Estado: PR Cidade: Maringá Endereço: AV DOUTOR ALEXANDRE RASGULAEFF, 1208

Telefone: (44) 3025-3359



20.625.546/0001-45 D.T.S INDUSTRIA COMERCIO E SERVICOS EIRELI

R\$ 69,08

Marca: DTS

Fabricante: DTS

Modelo: AGASALHO TAC TEL (CALÇA E JAQUETA) COMPOSIÇÃO 10

Descrição: AGASALHO TAC TEL (CALÇA E JAQUETA) COMPOSIÇÃO 100% POLIÉSTER, COR AZUL MARINHO, GRAMATURA 175 GM2, SENDO: JAQUETA FORRADA EM TECIDO DE ALGODÃO, FECHAMENTO EM ZÍPER, DOIS BOLSOS EMBUTIDOS NA PARTE FRONTAL, BRASÃO DO MUNICÍPIO, E ABAIXO BRASÃO BORDA DO FLORAI, BORDADO NAS COSTAS FLORAI, GALÃO PERSONALIZADO FLORAI, COM ELÁSTICO AJUSTÁVEL NA BARRA E ELÁSTICO NO PUNHO E CALÇA EM TAC TEL COM E LÁSTICO NA CINTURA, BORDADA COM BRASÃO DO MUNICÍPIO E ABAIXO DO BRASÃO BORDADO FLORAI E GALÃO PERSONALIZADO FLORAI, DOIS BOLSOS EMBUTIDOS NA PARTE FRONTAL, COM ELÁSTICO NO TORNOZELO AJUSTÁVEL, TAMANHOS (INFANTIL, JUVENIL E ADULTO)*

Estado: GO Cidade: Goiânia Endereço: AV C169, 1629 Telefone: (62) 3100-0973 Email: dtscomercial.camisetas@gmail.com

03.159.962/0001-86 GALERIA DOS ESPORTES - EIRELI

R\$ 69,84

* VENCEDOR *

Marca: MARCA PRÓPRIA

Fabricante: PRÓPRIO

Modelo: MODELO PRÓPRIO

Descrição: AGASALHO TAC TEL (CALÇA E JAQUETA) COMPOSIÇÃO 100% POLIÉSTER, COR AZUL MARINHO, GRAMATURA 175 GM2, SENDO: JAQUETA FORRADA EM TECIDO DE ALGODÃO, FECHAMENTO EM ZÍPER, DOIS BOLSOS EMBUTIDOS NA PARTE FRONTAL, BRASÃO DO MUNICÍPIO, E ABAIXO BRASÃO BORDA DO FLORAI, BORDADO NAS COSTAS FLORAI, GALÃO PERSONALIZADO FLORAI, COM ELÁSTICO AJUSTÁVEL NA BARRA E ELÁSTICO NO PUNHO E CALÇA EM TAC TEL COM E LÁSTICO NA CINTURA, BORDADA COM BRASÃO DO MUNICÍPIO E ABAIXO DO BRASÃO BORDADO FLORAI E GALÃO PERSONALIZADO FLORAI, DOIS BOLSOS EMBUTIDOS NA PARTE FRONTAL, COM ELÁSTICO NO TORNOZELO AJUSTÁVEL, TAMANHOS (INFANTIL, JUVENIL E ADULTO)*

Estado: PR Cidade: Maringá Endereço: R VITORIA, 338 Nome de Contato: ANDERSON Telefone: (44) 3033-1350 Email: galeria.dosesportes@hotmail.com

08.871.231/0001-82 RONALDO SILVERIO MARCELINO EIRELI

R\$ 78,75

Marca: Marca Própria

Fabricante: Ronaldo Silverio Marcelino Eireli

Modelo: Agasalho

Descrição: *AGASALHO TAC TEL (CALÇA E JAQUETA) COMPOSIÇÃO 100% POLIÉSTER, COR AZUL MARINHO, GRAMATURA 175 GM2, SENDO: JAQUETA FORRADA EM TECIDO DE ALGODÃO, FECHAMENTO EM ZÍPER, DOIS BOLSOS EMBUTIDOS NA PARTE FRONTAL, BRASÃO DO MUNICÍPIO, E ABAIXO BRASÃO BORDADO FLORAI, BORDADO NAS COSTAS FLORAI, GALÃO PERSONALIZADO FLORAI, COM ELÁSTICO AJUSTÁVEL NA BARRA E ELÁSTICO NO PUNHO E CALÇA EM TAC TEL COM E LÁSTICO NA CINTURA, BORDADA COM BRASÃO DO MUNICÍPIO E ABAIXO DO BRASÃO BORDADO FLORAI E GALÃO PERSONALIZADO FLORAI, DOIS BOLSOS EMBUTIDOS NA PARTE FRONTAL, COM ELÁSTICO NO TORNOZELO AJUSTÁVEL, TAMANHOS (INFANTIL, JUVENIL E ADULTO)**

Estado: SC Cidade: Araranguá Endereço: R GENERAL BENTO GONCALVES, 425 Telefone: (48) 3522-1330 Email: financeiro@kilteruniformes.com.br

27.095.478/0001-07 SILEL INDUSTRIA DE CONFECÇÕES LTDA

R\$ 80,92

Marca: ELISIL

Fabricante: SILEL

Modelo: agasalho

Descrição: Agasalho Desportivo Material: Tactel, Quantidade Bolsos: 1 De Cada Lado, Tamanho: G, Cor: Azul E Branco, Características Adicionais: Manga Comprida C/ Punho E Elástico, Calça Sem For conforme edital

Estado: PR Cidade: Apucarana Endereço: AV CURITIBA, 749 Telefone: (43) 3202-3222 Email: silel@elisil.com.br

30.546.510/0001-20 PAULO ROBERTO MACEDO DE MATTOS CONFECÇÕES EIRELI

R\$ 83,05

Marca: V V

Fabricante: V V

Modelo: CONFORME O EDITAL

Descrição: Agasalho desportivo material tactel, quantidade bolsos 1 de cada lado, tamanho g, cor azul e branco, manga comprida c/ punho e elástico, calça sem forro.

Estado: SP Cidade: Ribeirão Preto Endereço: RUA FREI CANECA, 655 Telefone: (16) 3979-1919 Email: paulo@viceversasp.com.br

32.468.738/0001-74 SCLAN MALHAS LTDA

R\$ 83,08

Marca: sclan

Fabricante: sclan

Modelo: sclan

Descrição: AGASALHO TAC TEL (CALÇA E JAQUETA) COMPOSIÇÃO 100% POLIÉSTER, COR AZUL MARINHO, GRAMATURA 175 GM2, SENDO: JAQUETA FORRADA EM TECIDO DE ALGODÃO, FECHAMENTO EM ZÍPER, DOIS BOLSOS EMBUTIDOS NA PARTE FRONTAL, BRASÃO DO MUNICÍPIO, E ABAIXO BRASÃO BORDA DO FLORAI, BORDADO NAS COSTAS FLORAI, GALÃO PERSONALIZADO FLORAI, COM ELÁSTICO AJUSTÁVEL NA BARRA E ELÁSTICO NO PUNHO E CALÇA EM TAC TEL COM E LÁSTICO NA CINTURA, BORDADA COM BRASÃO DO MUNICÍPIO E ABAIXO DO BRASÃO BORDADO FLORAI E GALÃO PERSONALIZADO FLORAI, DOIS BOLSOS EMBUTIDOS NA PARTE FRONTAL, COM ELÁSTICO NO TORNOZELO AJUSTÁVEL, TAMANHOS (INFANTIL, JUVENIL E ADULTO)*



Relatório gerado no dia 12/01/2023 09:10:34 (IP: 206.42.50.25)

Código Validação: DLImfL2O8Pwh5qQPSfZkNMqjOV%2faW3SHVwmSGhpp3YqHU8nPtM6WA%3d%3d

http://www.bahcodeprecos.com.br/CertificadoAutenticidade?token=DLImfL2O8Pwh5qQPSfZkNMqjOV%252aW3SHVwmSGhpp3YqHU8nPtM6WA%253d%253d

41 / 87

CNPJ RAZÃO SOCIAL DO FORNECEDOR VALOR DA PROPOSTA FINAL

Estado: ES Cidade: Cachoeiro de Itapemirim Endereço: R JOSE DE SOUZA FERNANDES, 59-61 Telefone: (28) 2101-8400 Email: atendimento@sclan.com.br

30.577.619/0001-24 MARIA ELIZABETH MOURA MORALES CONFECÇOES EIRELI R\$ 84,00

Marca: PROPRIA
 Fabricante: MARIA ELIZABETH MOURA MORALES CONFECÇÕES EPP
 Modelo: PROPRIA
 Descrição: AGASALHO TAC TEL (CALÇA E JAQUETA) COMPOSIÇÃO 100% POLIESTER, COR AZUL MARINHO, GRAMATURA 175 GM2, SENDO: JAQUETA FORRADA EM TECIDO DE ALGODÃO, FECHAMENTO EM ZÍPER, DOIS BOLSOS EMBUTIDOS NA PARTE FRONTAL, BRASÃO DO MUNICÍPIO, E ABAIXO BRASÃO BORDA DO FLORAÍ, BORDADO NAS COSTAS FLORAÍ, GALÃO PERSONALIZADO FLORAÍ, COM ELÁSTICO AJUSTÁVEL NA BARRA E ELÁSTICO NO PUNHO E CALÇA EM TAC TEL COM ELÁSTICO NA CINTURA, BORDADA COM BRASÃO DO MUNICÍPIO E ABAIXO DO BRASÃO BORDADO FLORAÍ E GALÃO PERSONALIZADO FLORAÍ, DOIS BOLSOS EMBUTIDOS NA PARTE FRONTAL, COM ELÁSTICO NO TORNOZELO AJUSTÁVEL, TAMANHOS (INFANTIL, JUVENIL E ADULTO)*

Estado: PR Cidade: Jandaia do Sul Endereço: R PRIMAVERA, 80 Telefone: (43) 3432-4912 Email: licitacoesme@gmail.com

11.250.876/0001-02 CAMILA CRISTINA PEREIRA BARTOLINI R\$ 86,15

Marca: camila
 Fabricante: camila
 Modelo: 01/01
 Descrição: Agasalho Desportivo Material: Tactel , Quantidade Bolsos: 1 De Cada Lado , Tamanho: G , Cor: Azul E Branco , Características Adicionais: Manga Comprida C/ Punho E Elástico, Calça Sem For

Estado: MG Cidade: Barroso Endereço: AV PREFEITO GENESIO GRACANO, 469 Nome de Contato: Camila Cristina Pereira Telefone: (32) 3351-1842 Email: wnuniformes@yahoo.com.br

26.863.493/0001-87 WR LICITACOES INDUSTRIA, COMERCIO E SERVICOS LTDA R\$ 87,50

Marca: WR
 Fabricante: WR
 Modelo: AGASALHO
 Descrição: Agasalho Desportivo Material: Tactel , Quantidade Bolsos: 1 De Cada Lado , Tamanho: G , Cor: Azul E Branco , Características Adicionais: Manga Comprida C/ Punho E Elástico, Calça Sem For

Estado: ES Cidade: Cariacica Endereço: R AFONSO CLAUDIO, 258 Nome de Contato: ANA PAULA Telefone: (27) 3074-3221 Email: licitacoeswa@gmail.com

01.194.890/0001-82 FIBRA TOP UNIFORMES INDUSTRIA E COMERCIO TEXTIL EIRELI R\$ 87,50

Marca: Própria
 Fabricante: Própria
 Modelo: Conforme Edital
 Descrição: Agasalho Desportivo Material: Tactel , Quantidade Bolsos: 1 De Cada Lado , Tamanho: G , Cor: Azul E Branco , Características Adicionais: Manga Comprida C/ Punho E Elástico, Calça Sem For

Estado: SC Cidade: Videira Endereço: R NICOLAU CAVON, 160 Telefone: (49) 9885-3473 / (49) 3563-1508 Email: fibratoptextil@gmail.com

Preço (Outros Entes Públicos) 1: Média Saneada das Propostas Finais (TCU) R\$ 62,43

Inc. II Art. 5º da IN 65 de 07 de Julho de 2021

Órgão: MUNICÍPIO DE CAMPO DO BRITO/SE

Data: 18/03/2022 09:00

Objeto: Registro de preços para Aquisição futura e parcelada de material esportivo para suprir às necessidades da Secretaria Municipal de Cultura, Esporte, Lazer e Turismo, nas práticas esportivas do Município de Campo do Brito/SE

Modalidade: PREGÃO ELETRÔNICO

SRP: SIM

Descrição: CALÇA EM TACTEL COM BOLSOS LATERAL E TRASEIRO PERSONALIZADA COM O LOGOTIPO DA PREFEITURA – CORES DIVERSAS - CALÇA EM TACTEL COM BOLSOS LATERAL E TRASEIRO PERSONALIZADA COM O LOGOTIPO DA PREFEITURA – CORES DIVERSAS

Identificação: 37882

Lote/Item: 34/34

Ata: Link Ata

Fonte: licitaret.com.br

Quantidade: 20

Unidade: UND

UF: SE



CNPJ	RAZÃO SOCIAL DO FORNECEDOR	VALOR DA PROPOSTA FINAL
20.636.947/0001-09 * VENCEDOR *	REGIVALDO DOS SANTOS GOIS	R\$ 30,00
Marca: Marca Própria Fabricante: Fabricante não informado Modelo: Marca Própria Descrição: Descrição não informada		
Estado: SE Cidade: Itabaiana Endereço: R ANTONIO DULTRA, 799	Telefone: (79) 9992-3035	



05.904.217/0001-40	SERGISPORTE COMERCIO LTDA	R\$ 57,30
Marca: REGIONAL Fabricante: Fabricante não informado Modelo: REGIONAL Descrição: Descrição não informada		
Estado: SE Cidade: Aracaju Endereço: R LARANJEIRAS, 487	Nome de Contato: Abel Gomes da Rocha Filho Telefone: (79) 3214-0024	Email: sergisporte@infonet.com.br

14.666.012/0001-64	OLIVEIRA G9 EIRELI	R\$ 60,00
Marca: PRÓPRIA Fabricante: Fabricante não informado Modelo: PRÓPRIA Descrição: Descrição não informada		
Estado: AL Cidade: Piranhas Endereço: AV BATALHA, 19	Telefone: (82) 3641-1621 / (82) 8847-1621	Email: jserafim@oi.com

00.773.352/0001-80	JKM COMERCIO INDUSTRIA DE CONFECOES E SILK-SCREEN LTDA	R\$ 70,00
Marca: PRÓPRIA Fabricante: Fabricante não informado Modelo: PRÓPRIO Descrição: Descrição não informada		
Estado: SE Cidade: Aracaju Endereço: R LARANJEIRAS, 781	Nome de Contato: CRISTIANO Telefone: (79) 3211-7509	Email: jemcamisas@gmail.com

Item 7: Calça Tactel com proteção UV 50+. cor marrom - CATMAT 221726. TAMANHO: 48

Preço Estimado: R\$ 76,24 (un) Percentual: - Preço Estimado Calculado: R\$ 76,24 Média dos Preços Obtidos: R\$ 76,24

Quantidade	Descrição	Observação
8 Unidades	Calça Tactel com proteção UV 50+. cor marrom - Confeccionada em tactel 4 cabos de ótimo resistência Composição 100% poliamida, gramatura 144 Gr M², Tecido com proteção UV 50+ durante toda sua vida útil, Secagem ultra rápida, Dois bolsos tipo faca na frente, Dois bolsos na frente com fechamento através de zíper, Dois bolsos traseiro, Dois bolsos cargos nas pernas CATMAT 221726. TAMANHO: 48	

Preço (Compras Governamentais) 1: Média Saneada das Propostas Finais (TCU) R\$ 87,05

<i>inc. I Art. 5º da IN 65 de 07 de Julho de 2021</i>	
Órgão: MINISTÉRIO DA DEFESA Comando do Exército Comando Militar do Nordeste 7ª Região Militar/7ª Divisão de Exército 10ª Brigada de Infantaria Motorizada 72º Batalhão de Infantaria Motorizado	Data: 14/09/2022 10:00 Modalidade: Pregão Eletrônico SRP: SIM Identificação: Nº Pregão: 172022 / UASG: 160183 Lote/Item: /40 Ata: Link Ata
Objeto: Registro de preços para eventual aquisição de material desportivo..	Fonte: www.comprasgovernamentais.gov.br
Descrição: Agasalho desportivo - Agasalho Desportivo Material: Tactel , Quantidade Bolsos: 2 Bolsos De Cada Lado, 1 Atrás, 1 Interno , Cor: Preto E Cinza , Tamanho: M , Características Adicionais: Manga Comprida, Punho, Calça, Distintivo Bordado	Quantidade: 50
CatMat: 388335 - AGASALHO DESPORTIVO, MATERIAL:TACTEL, QUANTIDADE BOLSOS:2 BOLSOS DE CADA LADO, 1 ATRÁS, 1 INTERNO, TAMANHO:M, COR:PRETO E CINZA, CARACTERÍSTICAS ADICIONAIS:MANGA COMPRIDA, PUNHO, CALÇA, DISTINTIVO BORDADO	Unidade: Unidade UF: PE



CNPJ RAZÃO SOCIAL DO FORNECEDOR VALOR DA PROPOSTA FINAL

47.419.317/0001-20 RENATA MESQUITA VIEGAS CALABRIA 04477653450 R\$ 87,05

* VENCEDOR *

Marca: ZION

Fabricante: ZION

Modelo: ZION 1002

Descrição: AGASALHO DESPORTIVO MATERIAL: TACTEL, QUANTIDADE BOLSOS: 2 BOLSOS DE CADA LADO, 1 ATRÁS, 1 INTERNO, COR: BLUSA AMARELA E CALÇA AZUL MARINHO, TAMANHO: DIVERSOS, CARACTERÍSTICAS ADICIONAIS: MANGA COMPRIDA, PUNHO, CALÇA, DISTINTIVOS BORDADOS, CONFORME MODELO DETERMINADO PELA OM

Estado: Cidade: Endereço:
PE Recife AV GOVERNADOR AGAMENON MAGALHAES, 2656

Telefone: Email:
(81) 9924-7878 rbycalabria@hotmail.com

C.P.L. P...
241
VIS

Preço (Compras Governamentais) 2: Média Saneada das Propostas Finais (TCU)

R\$ 66,23

Inc. I Art. 5º da IN 65 de 07 de Julho de 2021

Órgão: PREFEITURA MUNICIPAL DE BELO JARDIM

Data: 18/05/2022 09:30

Objeto: Aquisição de material de fardamento visando atender os funcionários desta Secretaria de Infraestrutura e Urbanismo..

Modalidade: Pregão Eletrônico

SRP: SIM

Descrição: Calça Masculina - Calça Masculina Material: Tactel, Modelo: Social, Tipo Bolso: Lateral E Traseiro, Tamanho: 38 A 58, Cor: Preta, Quantidade Pregas: 2 UN, Características Adicionais: Com Prega

Identificação: Nº Pregão: 402022 / UASG: 982333

Lote/Item: 1/6

Ata: Link Ata

CatMat: 221728 - CALÇA MASCULINA, MATERIAL:TACTEL, MODELO:SOCIAL, TIPO BOLSO:LATERAL E TRASEIRO, TAMANHO:38 A 58, COR:PRETA, QUANTIDADE PREGAS:2 UN, CARACTERÍSTICAS ADICIONAIS:COM PREGA

Adjudicação: 19/05/2022 15:30

Homologação: 23/05/2022 11:10

Fonte: www.comprasgovernamentais.gov.br

Quantidade: 100

Unidade: Unidade

UF: PE

CNPJ RAZÃO SOCIAL DO FORNECEDOR VALOR DA PROPOSTA FINAL

22.226.670/0001-63 R.L COMERCIO VAREJISTA DE MULTI UTILIDADES LTDA R\$ 65,80

Marca: PRÓPRIA

Fabricante: PRÓPRIO

Modelo: PADRÃO DO ÓRGÃO

Descrição: Calças confeccionadas em tecido tactel na cor azul marinho com acabamento com 2 bolsos frente e um costas sem impressão (tam G)

Estado: Cidade: Endereço:
PB João Pessoa RUA CORALIO SOARES DE OLIVEIRA, 567

Nome de Contato: Telefone: Email:
RICARDO (83) 3216-7145 regisuniformes@hotmail.com

46.337.328/0001-07 ALESSANDRO ALMEIDA DUTRA DE AMORIM 01082026409 R\$ 65,90

* VENCEDOR *

Marca: Duo Designer

Fabricante: Duo Designer

Modelo: Duo Designer

Descrição: Calças confeccionadas em tecido tactel na cor azul marinho com acabamento com 2 bolsos frente e um costas sem impressão (tam G)

Estado: Cidade: Endereço:
PE Venturosa R INEZ GALINDO DA SILVA, 257

Telefone: Email:
(87) 9118-3490 duodesignerbrindes@outlook.com

07.045.994/0001-01 ROSILENE TONATTO SPAZZINI R\$ 67,00

Marca: PROTY

Fabricante: PROTY

Modelo: UNI

Descrição: Calças confeccionadas em tecido tactel na cor azul marinho com acabamento com 2 bolsos frente e um costas sem impressão (tam G)

Estado: Cidade: Endereço:
RS Erechim R FREDERICO OZANAN, 83

Telefone: Email:
(54) 3520-3410 morlass@morlass.com.br

32.133.930/0001-00 WR BOLSAS E UNIFORMES EIRELI R\$ 79,90

Marca: WR BOLSAS E UNIFORME

Fabricante: WR

Modelo: CALÇA

Descrição: Descrição: Calça Masculina Material: Tactel, Modelo: Social, Tipo Bolso: Lateral E Traseiro, Tamanho: 38 A 58, Cor: Preta, Quantidade Pregas: 2 UN, Características Adicionais: Com Prega



Relatório gerado no dia 12/01/2023 09:10:34 (IP: 206.42.50.25)

Código Validação: DLImfL2O8Pwh5qQPSIZkNMQjOV%2faW3SHVwmSGhpp3YqHU8nPtm6WA%3d%3d

http://www.bancodeprecos.com.br/CertificadoAutenticidade?token=DLImfL2O8Pwh5qQPSIZkNMQjOV%252faW3SHVwmSGhpp3YqHU8nPtm6WA%253d%253d

CNPJ RAZÃO SOCIAL DO FORNECEDOR VALOR DA PROPOSTA FINAL

Estado: MG Cidade: Uberaba Endereço: R CHARLESTON LUIS DA SILVA, 801 Telefone: (34) 3336-3929 Email: licitacao@wrbolsaseuniformes.com.br



Preço (Compras Governamentais) 3: Média Saneada das Propostas Finais (TCU)

R\$ 81,60

Inc. I Art. 5º da IN 65 de 07 de Julho de 2021

Órgão: PREFEITURA MUNICIPAL DE LAJEADO NOVO/MA Data: 21/03/2022 10:30
Objeto: Registro de preços para eventual e futura contratação de empresa especializada em confecção e serviços de malharia em geral para atender as demandas da Prefeitura Municipal de Lajeado Novo - MA. Modalidade: Pregão Eletrônico
SRP: SIM
Identificação: NºPregão:22022 / UASG:980188
Descrição: Confecção - Bordado - Aviamento de Roupa / fardamento / camiseta - Calça em tactel com detalhe laterais (pp ao gg) (instrutor e educador físico) Lote/Item: /50
Ata: Link Ata
CatSer: 10030 - CONFECCAO - BORDADO- AVIAMENTO DE ROUPA / FARDAMENTO / CAMISETA
Adjudicação: 30/03/2022 18:55
Homologação: 12/04/2022 10:53
Fonte: www.comprasgovernamentais.gov.br
Quantidade: 10
Unidade: UNIDADE
UF: MA

CNPJ RAZÃO SOCIAL DO FORNECEDOR VALOR DA PROPOSTA FINAL

11.409.276/0001-44 P. MACIEL SANTOS R\$ 81,60
* VENCEDOR *

Marca: Marca não informada
Fabricante: Fabricante não informado
Descrição: Calça em tactel com detalhe laterais (pp ao gg) (instrutor e educador físico)

Estado: MA Cidade: Imperatriz Endereço: RUA GODOFREDO VIANA, 1322 Telefone: (99) 3524-7207

Preço (Compras Governamentais) 4: Média Saneada das Propostas Finais (TCU)

R\$ 83,87

Inc. I Art. 5º da IN 65 de 07 de Julho de 2021

Órgão: PREFEITURA MUNICIPAL DE FLORAI Data: 13/01/2022 09:00
Objeto: Aquisição de uniformes escolares para alunos da rede Municipal. Modalidade: Pregão Eletrônico
SRP: NÃO
Descrição: Agasalho desportivo - Agasalho Desportivo Material: Tactel, Quantidade Bolsos: 1 De Cada Lado, Tamanho: G, Cor: Azul E Branco, Características Adicionais: Manga Comprida C/ Punho E Elastico, Calça Sem For Identificação: NºPregão:722021 / UASG:987553
Lote/Item: 1/1
Ata: Link Ata
CatMat: 322492 - AGASALHO DESPORTIVO, MATERIAL:TACTEL, QUANTIDADE BOLSOS:1 DE CADA LADO, TAMANHO:G, COR:AZUL E BRANCO, CARACTERÍSTICAS ADICIONAIS:MANGA COMPRIDA C/ PUNHO E ELÁSTICO, CALÇA SEM FOR
Adjudicação: 14/02/2022 10:07
Homologação: 14/02/2022 10:11
Fonte: www.comprasgovernamentais.gov.br
Quantidade: 650
Unidade: Unidade
UF: PR

CNPJ RAZÃO SOCIAL DO FORNECEDOR VALOR DA PROPOSTA FINAL

12.062.420/0001-81 J C PEREIRA - PRESTACAO DE SERVICOS R\$ 64,85

Marca: PROPRIA
Fabricante: PROPRIA
Modelo: CALÇA E JAQUETA
Descrição: AGASALHO DE TACTEL - CALÇA E JAQUETA



CNPJ RAZÃO SOCIAL DO FORNECEDOR VALOR DA PROPOSTA FINAL

Estado: Cidade: Endereço: Telefone:
 PR Maringá AV DOUTOR ALEXANDRE RASGULAEFF, 1208 (44) 3025-3359

20.625.546/0001-45 D.T.S INDUSTRIA COMERCIO E SERVICOS EIRELI R\$ 69,08

Marca: DTS
 Fabricante: DTS
 Modelo: AGASALHO TAC TEL (CALÇA E JAQUETA) COMPOSIÇÃO 10
 Descrição: AGASALHO TAC TEL (CALÇA E JAQUETA) COMPOSIÇÃO 100% POLIESTER, COR AZUL MARINHO, GRAMATURA 175 GM2, SENDO: JAQUETA FORRADA EM TECIDO DE ALGODÃO, FECHAMENTO EM ZÍPER, DOIS BOLSOS EMBUTIDOS NA PARTE FRONTAL, BRASÃO DO MUNICÍPIO, E ABAIXO BRASÃO BORDADO DO FLORAI, BORDADO NAS COSTAS FLORAI, GALÃO PERSONALIZADO FLORAI, COM ELÁSTICO AJUSTÁVEL NA BARRA E ELÁSTICO NO PUNHO E CALÇA EM TAC TEL COM E LÁSTICO NA CINTURA, BORDADA COM BRASÃO DO MUNICÍPIO E ABAIXO DO BRASÃO BORDADO FLORAI E GALÃO PERSONALIZADO FLORAI, DOIS BOLSOS EMBUTIDOS NA PARTE FRONTAL, COM ELÁSTICO NO TORNOZELO AJUSTÁVEL, TAMANHOS (INFANTIL, JUVENIL E ADULTO)*

Estado: Cidade: Endereço: Telefone: Email:
 GO Goiânia AV C169, 1629 (62) 3100-0973 dtscomercial.camisetas@gmail.com

03.159.962/0001-86 GALERIA DOS ESPORTES - EIRELI R\$ 69,84

* VENCEDOR *
 Marca: MARCA PRÓPRIA
 Fabricante: PRÓPRIO
 Modelo: MODELO PRÓPRIO
 Descrição: AGASALHO TAC TEL (CALÇA E JAQUETA) COMPOSIÇÃO 100% POLIÉSTER, COR AZUL MARINHO, GRAMATURA 175 GM2, SENDO: JAQUETA FORRADA EM TECIDO DE ALGODÃO, FECHAMENTO EM ZÍPER, DOIS BOLSOS EMBUTIDOS NA PARTE FRONTAL, BRASÃO DO MUNICÍPIO, E ABAIXO BRASÃO BORDADO DO FLORAI, BORDADO NAS COSTAS FLORAI, GALÃO PERSONALIZADO FLORAI, COM ELÁSTICO AJUSTÁVEL NA BARRA E ELÁSTICO NO PUNHO E CALÇA EM TAC TEL COM E LÁSTICO NA CINTURA, BORDADA COM BRASÃO DO MUNICÍPIO E ABAIXO DO BRASÃO BORDADO FLORAI E GALÃO PERSONALIZADO FLORAI, DOIS BOLSOS EMBUTIDOS NA PARTE FRONTAL, COM ELÁSTICO NO TORNOZELO AJUSTÁVEL, TAMANHOS (INFANTIL, JUVENIL E ADULTO)*

Estado: Cidade: Endereço: Nome de Contato: Telefone: Email:
 PR Maringá R VITORIA, 338 ANDERSON (44) 3033-1350 galeria.dosesportes@hotmail.com

08.871.231/0001-82 RONALDO SILVERIO MARCELINO EIRELI R\$ 78,75

Marca: Marca Própria
 Fabricante: Ronaldo Silverio Marcelino Eireli
 Modelo: Agasalho
 Descrição: *AGASALHO TAC TEL (CALÇA E JAQUETA) COMPOSIÇÃO 100% POLIESTER, COR AZUL MARINHO, GRAMATURA 175 GM2, SENDO: JAQUETA FORRADA EM TECIDO DE ALGODÃO, FECHAMENTO EM ZÍPER, DOIS BOLSOS EMBUTIDOS NA PARTE FRONTAL, BRASÃO DO MUNICÍPIO, E ABAIXO BRASÃO BORDADO DO FLORAI, BORDADO NAS COSTAS FLORAI, GALÃO PERSONALIZADO FLORAI, COM ELÁSTICO AJUSTÁVEL NA BARRA E ELÁSTICO NO PUNHO E CALÇA EM TAC TEL COM E LÁSTICO NA CINTURA, BORDADA COM BRASÃO DO MUNICÍPIO E ABAIXO DO BRASÃO BORDADO FLORAI E GALÃO PERSONALIZADO FLORAI, DOIS BOLSOS EMBUTIDOS NA PARTE FRONTAL, COM ELÁSTICO NO TORNOZELO AJUSTÁVEL, TAMANHOS (INFANTIL, JUVENIL E ADULTO)*

Estado: Cidade: Endereço: Telefone: Email:
 SC Araranguá R GENERAL BENTO GONCALVES, 425 (48) 3522-1330 financeiro@kilteruniformes.com.br

27.095.478/0001-07 SILEL INDUSTRIA DE CONFECÇOES LTDA R\$ 80,92

Marca: ELISIL
 Fabricante: SILEL
 Modelo: agasalho
 Descrição: Agasalho Desportivo Material: Tactel , Quantidade Bolsos: 1 De Cada Lado , Tamanho: G , Cor: Azul E Branco , Características Adicionais: Manga Comprida C/ Punho E Elástico, Calça Sem For conforme edital

Estado: Cidade: Endereço: Telefone: Email:
 PR Apucarana AV CURITIBA, 749 (43) 3202-3222 silel@elisil.com.br

30.546.510/0001-20 PAULO ROBERTO MACEDO DE MATTOS CONFECÇOES EIRELI R\$ 83,05

Marca: V V
 Fabricante: V V
 Modelo: CONFORME O EDITAL
 Descrição: Agasalho desportivo material tactel, quantidade bolsos 1 de cada lado , tamanho g , cor azul e branco , manga comprida c/ punho e elástico, calça s em ferro.

Estado: Cidade: Endereço: Telefone: Email:
 SP Ribeirão Preto RUA FREI CANECA, 655 (16) 3979-1919 paulo@viceversasp.com.br

32.468.738/0001-74 SCLAN MALHAS LTDA R\$ 83,08

Marca: sclan
 Fabricante: sclan
 Modelo: sclan
 Descrição: AGASALHO TAC TEL (CALÇA E JAQUETA) COMPOSIÇÃO 100% POLIESTER, COR AZUL MARINHO, GRAMATURA 175 GM2, SENDO: JAQUETA FORRADA EM TECIDO DE ALGODÃO, FECHAMENTO EM ZÍPER, DOIS BOLSOS EMBUTIDOS NA PARTE FRONTAL, BRASÃO DO MUNICÍPIO, E ABAIXO BRASÃO BORDADO DO FLORAI, BORDADO NAS COSTAS FLORAI, GALÃO PERSONALIZADO FLORAI, COM ELÁSTICO AJUSTÁVEL NA BARRA E ELÁSTICO NO PUNHO E CALÇA EM TAC TEL COM E LÁSTICO NA CINTURA, BORDADA COM BRASÃO DO MUNICÍPIO E ABAIXO DO BRASÃO BORDADO FLORAI E GALÃO PERSONALIZADO FLORAI, DOIS BOLSOS EMBUTIDOS NA PARTE FRONTAL, COM ELÁSTICO NO TORNOZELO AJUSTÁVEL, TAMANHOS (INFANTIL, JUVENIL E ADULTO)*



CNPJ

RAZÃO SOCIAL DO FORNECEDOR

VALOR DA PROPOSTA FINAL

Estado:	Cidade:	Endereço:	Telefone:	Email:
ES	Cachoeiro de Itapemirim	R JOSE DE SOUZA FERNANDES, 59-61	(28) 2101-8400	atendimento@sclan.com.br

30.577.619/0001-24	MARIA ELIZABETH MOURA MORALES CONFECÇÕES EIRELI	R\$ 84,00
--------------------	---	-----------

Marca: PRÓPRIA

Fabricante: MARIA ELIZABETH MOURA MORALES CONFECÇÕES EPP

Modelo: PRÓPRIA

Descrição: AGASALHO TAC TEL (CALÇA E JAQUETA) COMPOSIÇÃO 100% POLIESTER, COR AZUL MARINHO. GRAMATURA 175 GM2. SENDO: JAQUETA FORRADA EM TECIDO DE ALGODÃO, FECHAMENTO EM ZIPER, DOIS BOLSOS EMBUTIDOS NA PARTE FRONTAL, BRASÃO DO MUNICÍPIO, E ABAIXO BRASÃO BORDA DO FLORAI, BORDADO NAS COSTAS FLORAI, GALÃO PERSONALIZADO FLORAI, COM ELÁSTICO AJUSTÁVEL NA BARRA E ELÁSTICO NO PUNHO E CALÇA EM TAC TEL COM ELÁSTICO NA CINTURA, BORDADA COM BRASÃO DO MUNICÍPIO E ABAIXO DO BRASÃO BORDADO FLORAI E GALÃO PERSONALIZADO FLORAI, DOIS BOLSOS EMBUTIDOS NA PARTE FRONTAL, COM ELÁSTICO NO TORNÓZELO AJUSTÁVEL, TAMANHOS (INFANTIL, JUVENIL E ADULTO)*

Estado:	Cidade:	Endereço:	Telefone:	Email:
PR	Jandaia do Sul	R PRIMAVERA, 80	(43) 3432-4912	licitacoesme@gmail.com

11.250.876/0001-02	CAMILA CRISTINA PEREIRA BARTOLINI	R\$ 86,15
--------------------	-----------------------------------	-----------

Marca: camila

Fabricante: camila

Modelo: 01/01

Descrição: Agasalho Desportivo Material: Tactel, Quantidade Bolsos: 1 De Cada Lado, Tamanho: G, Cor: Azul E Branco, Características Adicionais: Manga Comprida C/ Punho E Elástico, Calça Sem For

Estado:	Cidade:	Endereço:	Nome de Contato:	Telefone:	Email:
MG	Barroso	AV PREFEITO GENESIO GRACANO, 469	Camila Cristina Pereira	(32) 3351-1842	wnuniformes@yahoo.com.br

26.863.493/0001-87	WR LICITACOES INDUSTRIA, COMERCIO E SERVICOS LTDA	R\$ 87,50
--------------------	---	-----------

Marca: WR

Fabricante: WR

Modelo: AGASALHO

Descrição: Agasalho Desportivo Material: Tactel, Quantidade Bolsos: 1 De Cada Lado, Tamanho: G, Cor: Azul E Branco, Características Adicionais: Manga Comprida C/ Punho E Elástico, Calça Sem For

Estado:	Cidade:	Endereço:	Nome de Contato:	Telefone:	Email:
ES	Cariacica	R AFONSO CLAUDIO, 258	ANA PAULA	(27) 3074-3221	licitacoeswa@gmail.com

01.194.890/0001-82	FIBRA TOP UNIFORMES INDUSTRIA E COMERCIO TEXTIL EIRELI	R\$ 87,50
--------------------	--	-----------

Marca: Própria

Fabricante: Própria

Modelo: Conforme Edital

Descrição: Agasalho Desportivo Material: Tactel, Quantidade Bolsos: 1 De Cada Lado, Tamanho: G, Cor: Azul E Branco, Características Adicionais: Manga Comprida C/ Punho E Elástico, Calça Sem For

Estado:	Cidade:	Endereço:	Telefone:	Email:
SC	Videira	R NICOLAU CAVON, 160	(49) 9885-3473 / (49) 3563-1608	fibratop Textil@gmail.com

Preço (Outros Entes Públicos) 1: Média Saneada das Propostas Finais (TCU)

R\$ 62,43

Inc. II Art. 5º da IN 65 de 07 de Julho de 2021

Órgão: MUNICÍPIO DE CAMPO DO BRITO/SE

Data: 18/03/2022 09:00

Objeto: Registro de preços para Aquisição futura e parcelada de material esportivo para suprir às necessidades da Secretaria Municipal de Cultura, Esporte, Lazer e Turismo, nas práticas esportivas do Município de Campo do Brito/SE

Modalidade: PREGÃO ELETRÔNICO

SRP: SIM

Descrição: CALÇA EM TACTEL COM BOLSOS LATERAL E TRASEIRO PERSONALIZADA COM O LOGOTIPO DA PREFEITURA – CORES DIVERSAS - CALÇA EM TACTEL COM BOLSOS LATERAL E TRASEIRO PERSONALIZADA COM O LOGOTIPO DA PREFEITURA – CORES DIVERSAS

Identificação: 37882

Lote/Item: 34/34

Ata: [Link Ata](#)

Fonte: licitanet.com.br

Quantidade: 20

Unidade: UND

UF: SE



Relatório gerado no dia 12/01/2023 09:10:34 (IP: 206.42.50.25)

Código Validação: DLImfL2O8Pwh5qQPSfZkNMqjOV%2faW3SHVwmSGhpp3YqHU8nPtm6WA%3d%3d

http://www.bancodeprecos.com.br/CertificadoAutenticidade?token=DLImfL2O8Pwh5qQPSfZkNMqjOV%252faW3SHVwmSGhpp3YqHU8nPtm6WA%253d%253d

CNPJ	RAZÃO SOCIAL DO FORNECEDOR	VALOR DA PROPOSTA FINAL
20.686.947/0001-09 * VENCEDOR *	REGIVALDO DOS SANTOS GOIS Marca: Marca Própria Fabricante: Fabricante não informado Modelo: Marca Própria Descrição: Descrição não informada Estado: SE Cidade: Itabaiana Endereço: R ANTONIO DULTRA, 799 Telefone: (79) 9992-3035	R\$ 30,00
05.904.217/0001-40	SERGISPORTE COMERCIO LTDA Marca: REGIONAL Fabricante: Fabricante não informado Modelo: REGIONAL Descrição: Descrição não informada Estado: SE Cidade: Aracaju Endereço: R LARANJEIRAS, 487 Nome de Contato: abel Gomes da Rocha Filho Telefone: (79) 3214-0024 Email: sergisporte@infonet.com.br	R\$ 57,30
14.666.012/0001-64	OLIVEIRA G9 EIRELI Marca: PRÓPRIA Fabricante: Fabricante não informado Modelo: PRÓPRIA Descrição: Descrição não informada Estado: AL Cidade: Piranhas Endereço: AV BATALHA, 19 Telefone: (82) 3641-1621 / (82) 8847-1621 Email: jserafim@oi.com	R\$ 60,00
00.773.352/0001-80	JKM COMERCIO INDUSTRIA DE CONFECÇOES E SILK-SCREEN LTDA Marca: PRÓPRIA Fabricante: Fabricante não informado Modelo: PRÓPRIA Descrição: Descrição não informada Estado: SE Cidade: Aracaju Endereço: R LARANJEIRAS, 781 Nome de Contato: CRISTIANO Telefone: (79) 3211-7509 Email: jermcamisas@gmail.com	R\$ 70,00



Item 8: CALÇA TACTEL UM PROTEÇÃO UV 50+ COR MARROM - CATMAT 221726 TAMANHO: 50
 Preço Estimado: R\$ 87,69 (un) Percentual: - Preço Estimado Calculado: R\$ 87,69 Média dos Preços Obtidos: R\$ 87,69

Quantidade	Descrição	Observação
12 Unidades	CALÇA TACTEL UM PROTEÇÃO UV 50+ COR MARROM - Confeccionada em tactel 4 cabos de ótimo resistência Composição 100 % poliâmidã, gramatura 144 Gr M², Tecido com proteção UV 50+ durante toda sua vida útil, Secagem ultra rápida, Dois bolsos tipo boca na frente, Dois bolsos na frente com fechamento através de zíper, Dois bolsos traseiro, Dois bolsos cargos nas pernas. CATMAT 221726 TAMANHO: 50	

Preço (Compras Governamentais) 1: Média Saneada das Propostas Finais (TCU) R\$ 87,05
 Inc. I Art. 5º da IN 65 de 07 de Julho de 2021

Órgão: MINISTÉRIO DA DEFESA
 Comando do Exército
 Comando Militar do Nordeste
 7ª Região Militar/7ª Divisão de Exército
 10ª Brigada de Infantaria Motorizada
 72ª Batalhão de Infantaria Motorizada

Data: 14/09/2022 10:00
Modalidade: Pregão Eletrônico
SRP: SIM
Identificação: NºPregão:172022 / UASG:160183
Lote/Item: /40
Ata: Link Ata

Objeto: Registro de preços para eventual aquisição de material desportivo..

Descrição: Agasalho desportivo - Agasalho Desportivo Material: Tactel , Quantidade Bolsos: 2 Bolsos De Cada Lado, 1 Atrás, 1 Interno , Cor: Preto E Cinza , Tamanho: M , Características Adicionais: Manga Comprida, Punho, Calça, Distintivo Bordado

CatMat: 388335 - AGASALHO DESPORTIVO, MATERIAL:TACTEL, QUANTIDADE BOLSOS:2 BOLSOS DE CADA LADO, 1 ATRÁS, 1 INTERNO, TAMANHO:M, COR:PRETO E CINZA, CARACTERÍSTICAS ADICIONAIS:MANGA COMPRIDA, PUNHO, CALÇA, DISTINTIVO BORDADO

Fonte: www.comprasgovernamentais.gov.br
Quantidade: 50
Unidade: Unidade
UF: PE



CNPJ RAZÃO SOCIAL DO FORNECEDOR VALOR DA PROPOSTA FINAL

47.419.317/0001-20 RENATA MESQUITA VIEGAS CALABRIA 04477653450 R\$ 87,05

* VENCEDOR *

Marca: ZION

Fabricante: ZION

Modelo: ZION 1002

Descrição: AGASALHO DESPORTIVO MATERIAL: TACTEL, QUANTIDADE BOLSOS: 2 BOLSOS DE CADA LADO, 1 ATRÁS, 1 INTERNO, COR: BLUSA AMARELA E CALÇA AZUL MARINHO, TAMANHO: DIVERSOS, CARACTERÍSTICAS ADICIONAIS: MANGA COMPRIDA, PUNHO, CALÇA, DISTINTIVOS BORDADOS. CONFORME MODELO DETERMINADO PELA OM

Estado: PE Cidade: Recife Endereço: AV GOVERNADOR AGAMENON MAGALHAES, 2656 Telefone: (81) 9924-7878 Email: rbcvcalabria@hotmail.com



Preço (Compras Governamentais) 2: Média Saneada das Propostas Finais (TCU) R\$ 92,88

Inc. I Art. 5º da IN 65 de 07 de Julho de 2021

Órgão: Agência de Modernização da Gestão de Processos Data: 30/08/2022 09:00
Objeto: O objeto da licitação é a escolha da proposta mais vantajosa para a UNIFORMES PARA OS "PATRULHEIROS MIRINS AMBIENTAIS", conforme condições, quantidades e exigências a seguir estabelecidas no Edital e seus anexos.. Modalidade: Pregão Eletrônico SRP: NÃO
Descrição: Calça Masculina - Calça Masculina Material: Tactel, Modelo: Social, Tipo Bolso: Lateral E Traseiro, Quantidade Pregas: 2 UN, Cor: Preta, Tamanho: 38 A 58, Características Adicionais: Com Prega Identificação: N°Pregão:104172022 / UASG:925998 Lote/Item: /9 Ata: Link Ata Fonte: www.comprasgovernamentais.gov.br Quantidade: 100 Unidade: Unidade UF: AL

CNPJ RAZÃO SOCIAL DO FORNECEDOR VALOR DA PROPOSTA FINAL

14.577.865/0001-20 GRACE ANNE ALVES DE LIMA 06268903498 R\$ 50,33

* VENCEDOR *

Marca: fabricação própria

Fabricante: fabricação própria

Modelo: 2022

Descrição: Calça Masculina Material: Tactel, Modelo: Social, Tipo Bolso: Lateral E Traseiro, Quantidade Pregas: 2 UN, Cor: Preta, Tamanho: 38 A 58, Características Adicionais: Com Prega

Estado: PE Cidade: Recife Endereço: AV MANOEL BORBA 1000, 1000 Telefone: (81) 3877-7672 Email: agjm.conf@gmail.com

31.322.418/0001-49 CLOVIS CALACA DE OLIVEIRA 07431132417 R\$ 108,30

Marca: PRÓPRIA

Fabricante: FWK

Modelo: CALÇA

Descrição: Calça Masculina Material: Tactel Modelo: Social Tipo Bolso: Lateral E Traseiro Quantidade Pregas: 2 Un Cor: Preta Tamanho: 38 A 58 Características Adicionais: Com Prega Descrição complementar: Calça Tactel, cor cinza, com Logo Patrulheiros Mirins.

Estado: AL Cidade: Maceió Endereço: AVENIDA DOUTOR ANTONIO GOMES DE BARROS, 427 Telefone: (82) 8823-8688 Email: clovis.c@outlook.com.br

18.114.016/0001-90 REAL DIGITAL SERVICOS E SOLUCOES EM TECNOLOGIA EIRELI R\$ 120,00

Marca: oif

Fabricante: oif

Modelo: uniforme

Descrição: Calça Masculina Material: Tactel, Modelo: Social, Tipo Bolso: Lateral E Traseiro, Quantidade Pregas: 2 UN, Cor: Preta, Tamanho: 38 A 58, Características Adicionais: Com Prega

Estado: GO Cidade: Goiânia Endereço: R OTTAWA, 612 Nome de Contato: LEANDRO Telefone: (62) 98421-7779 Email: realdigital@outlook.com

03.851.189/0001-14 HABIB DECORACOES DE ITAJUBA LTDA R\$ 250,00

Marca: Santanense

Fabricante: Habib Decorações

Modelo: Calça Masculina

Descrição: CALÇA MASCULINA, MATERIAL TACTEL, MODELO SOCIAL, TIPO BOLSO LATERAL E TRASEIRO, TAMANHO 38 A 58, COR PRETA, QUANTIDADE PREGAS 2 UN, CARACTERÍSTICAS ADICIONAIS COM PREGA



Relatório gerado no dia 12/01/2023 09:10:34 (IP: 206.42.50.25)

Código Validação: DLImfL2O8Pwh5qQPSfZkNMqjOV%2faW3SHVwmSGhpp3iYqHU8nPtn6WA%3d%3d

http://www.bahcodeprecos.com.br/CertificadoAutenticidade?token=DLImfL2O8Pwh5qQPSfZkNMqjOV%252faW3SHVwmSGhpp3iYqHU8nPtn6WA%253d%253d

CNPJ	RAZÃO SOCIAL DO FORNECEDOR			VALOR DA PROPOSTA FINAL	
Estado:	Cidade:	Endereço:	Telefone:	Email:	
MG	Itajubá	R DOUTOR AMERICO DE OLIVEIRA, 167	(35) 3622-4866	contabilex@contabilex.net	

Preço (Compras Governamentais) 3: Média Saneada das Propostas Finais (TCU)

Inc. I Art. 5º da IN 65 de 07 de Julho de 2021

R\$ 81,60

Órgão: PREFEITURA MUNICIPAL DE LAJEADO NOVO/MA

Data: 21/03/2022 10:30

Objeto: Registro de preços para eventual e futura contratação de empresa especializada em confecção e serviços de malharia em geral para atender as demandas da Prefeitura Municipal de Lajeado Novo – MA.

Modalidade: Pregão Eletrônico

SRP: SIM

Descrição: Confecção - Bordado - Aviamento de Roupa / fardamento / camiseta - Calça em tacet com detalhe laterais (pp ao gg) (instrutor e educador fisico)

Identificação: NºPregão:22022 / UASG:980188

Lote/Item: /50

Ata: Link Ata

CatSer: 10030 - CONFECÇAO - BORDADO- AVIAMENTO DE ROUPA / FARDAMENTO / CAMISETA

Adjudicação: 30/03/2022 18:55

Homologação: 12/04/2022 10:53

Fonte: www.comprasgovernamentais.gov.br

Quantidade: 10

Unidade: UNIDADE

UF: MA

CNPJ	RAZÃO SOCIAL DO FORNECEDOR			VALOR DA PROPOSTA FINAL	
------	----------------------------	--	--	-------------------------	--

11.409.276/0001-44 P. MACIEL SANTOS

R\$ 81,60

* VENCEDOR *

Marca: Marca não informada

Fabricante: Fabricante não informado

Descrição: Calça em tacet com detalhe laterais (pp ao gg) (instrutor e educador fisico)

Estado:

Cidade:

Endereço:

Telefone:

MA

Imperatriz

RUA GODOFREDO VIANA, 1322

(99) 3524-7207

Preço (Compras Governamentais) 4: Média Saneada das Propostas Finais (TCU)

Inc. I Art. 5º da IN 65 de 07 de Julho de 2021

R\$ 93,04

Órgão: Governo do Estado de São Paulo

Prefeitura Municipal de Jacarei

Data: 18/01/2022 09:00

Objeto: Registro de Preços para fornecimento de uniformes escolares de inverno e verão para os alunos das unidades escolares.

Modalidade: Pregão Eletrônico

SRP: SIM

Descrição: Agasalho desportivo - Agasalho Desportivo Material: Tactel , Quantidade Bolsos: 2 Bolsos De Cada Lado, 1 Atrás, 1 Interno , Tamanho: M , Cor: Preto E Cinza , Características Adicionais: Manga Comprida, Punho, Calça, Distintivo Bordado

Identificação: NºPregão:2232021 / UASG:986589

Lote/Item: 1/1

Ata: Link Ata

CatMat: 388335 - AGASALHO DESPORTIVO, MATERIAL:TACTEL, QUANTIDADE BOLSOS:2 BOLSOS DE CADA LADO, 1 ATRÁS, 1 INTERNO, TAMANHO:M, COR:PRETO E CINZA, CARACTERÍSTICAS ADICIONAIS:MANGA COMPRIDA, PUNHO, CALÇA, DISTINTIVO BORDADO

Adjudicação: 10/03/2022 15:43

Homologação: 14/03/2022 15:20

Fonte: www.comprasgovernamentais.gov.br

Quantidade: 13.500

Unidade: Unidade

UF: SP

CNPJ	RAZÃO SOCIAL DO FORNECEDOR			VALOR DA PROPOSTA FINAL	
------	----------------------------	--	--	-------------------------	--

20.697.582/0001-14 J DIAS COMERCIO E CONFECÇOES EIRELI

R\$ 67,00

Marca: PROPRIA

Fabricante: PROPRIO

Modelo: agasalho desportivo

Descrição: Agasalho Desportivo Material: Tactel , Quantidade Bolsos: 2 Bolsos De Cada Lado, 1 Atrás, 1 Interno , Tamanho: M , Cor: Preto E Cinza , Características Adicionais: Manga Comprida, Punho, Calça, Distintivo Bordado



Relatório gerado no dia 12/01/2023 09:10:34 (IP: 206.42.50.25)

Código Validação: DLImfL2O8Pwh5qQPSIZkNMQjOV%2faW3SHVwmSGhpp3YqHU8nPtm6WA%3d%3d

http://www.bancodeprecos.com.br/CertificadoAutenticidade?token=DLImfL2O8Pwh5qQPSIZkNMQjOV%252faW3SHVwmSGhpp3YqHU8nPtm6WA%253d%253d

Estado: SC Cidade: Gaspar Endereço: R PREFEITO LEOPOLDO SCHRAMM, 364 Telefone: (47) 3332-8616 Email: jdiasconfeccoes@hotmail.com

25.369.684/0001-24 WR CALÇADOS EIRELI R\$ 69,00

Marca: ACTION
Fabricante: WR CALÇADOS EIRELI
Modelo: ESC01
Descrição: BLUSA DE AGASALHO, conforme Termo de Referência- Anexo I.



Estado: MG Cidade: Três Corações Endereço: AV JULIAO ARBEX, 00020 Nome de Contato: MAYLON Telefone: (35) 3235-1001 Email: licitacao01@centerdistribuidora.com.br

26.863.493/0001-87 WR LICITACOES INDUSTRIA, COMERCIO E SERVICOS LTDA R\$ 79,00

Marca: WR
Fabricante: WR
Modelo: AGASALHO
Descrição: AGASALHO DESPORTIVO, MATERIAL: TACTEL, QUANTIDADE BOLSOS: 2 BOLSOS DE CADA LADO, 1 ATRÁS, 1 INTERNO, TAMANHO: M, COR: PRETO E CINZA, CARACTERÍSTICAS ADICIONAIS: MANGA COMPRIDA, PUNHO, CALÇA, DISTINTIVO BORDADO.

Estado: ES Cidade: Cariacica Endereço: R AFONSO CLAUDIO, 258 Nome de Contato: ANA PAULA Telefone: (27) 3074-3221 Email: licitacoeswa@gmail.com

11.472.955/0001-68 HAWAI 2010 COMERCIAL EIRELI R\$ 80,00

Marca: PRÓPRIA
Fabricante: PRÓPRIO
Modelo: ESCOLAR
Descrição: BLUSA DE AGASALHO, conforme Termo de Referência- Anexo I. O prazo de validade da proposta é de 60 (sessenta) dias corridos, contados da data da abertura da licitação. Declaramos que estamos de pleno acordo com todas as condições estabelecidas no Edital e seus Anexos, bem como aceitamos todas as obrigações e responsabilidades especificadas no Termo de Referência. Declaramos que nos preços cotados estão incluídas todas as despesas que, direta ou indiretamente, fazem parte do presente objeto, tais como gastos da empresa com suporte técnico e administrativo, impostos, seguros, taxas, ou quaisquer outros que possam incidir sobre gastos da empresa, sem quaisquer acréscimos em virtude de expectativa inflacionária e deduzidos os descontos eventualmente concedidos.

Estado: RJ Cidade: São Gonçalo Endereço: TV JORGE SOARES, 212 Telefone: (21) 2605-3692 Email: hawairj@bol.com.br

24.728.467/0001-10 N. S. KARYDI EIRELI R\$ 85,00

Marca: Própria
Fabricante: Própria
Modelo: Própria
Descrição: BLUSA DE AGASALHO, conforme Termo de Referência- Anexo I.

Estado: SP Cidade: Bragança Paulista Endereço: ROD BENEVENUTO MORETTO, 1564 Nome de Contato: NICOLAOS Telefone: (11) 4102-7785 Email: cksolucoes@bol.com.br

11.548.931/0001-45 TRIUNFO COMERCIO E IMPORTACAO LTDA R\$ 87,05

* VENCEDOR *

Marca: Própria
Fabricante: Próprio
Modelo: CONFORME EDITAL E SEUS ANEXOS
Descrição: BLUSA DO AGASALHO em tecido plano sintético conforme itens 3.1.4.1 e 3.1.4.2 do termo de referência, ligamento tela, na cor Pantone 19-4008 TPX. Uma faixa do tipo Galão, do mesmo tecido conforme item 3.1.4.1, com 2 cm (+/- 0,2 cm) de largura, sobreposto, aplicado nas laterais das mangas, conforme layout, na cor Pantone 19-1663 TPX e gola na mesma cor. Logomarca da Municipalidade, aplicada em bordado eletrônico tipo Patch em alta definição, não sendo permitidas linhas ou fios soltos, no peito do lado esquerdo de quem veste a blusa do agasalho com o tamanho aproximado de 8 cm de altura por 8 cm de largura, conforme logotipia em anexo. Bandeira do Brasil, aplicada no lado direito de quem veste a blusa do agasalho, em etiqueta de poliéster com as dimensões 35X25 milímetros, conforme logotipia em anexo. Zipper de nylon na cor similar ao 19-1663 TPX, com costuras pespontadas a 0,6 cm (+/- 0,3 cm) da borda, cuja extensão vai da barra até o final da gola. Recortes nas laterais, conforme layout, com 5 cm (+/- 0,3cm) na cor 19-1663 TPX. Forro do corpo e mangas em matelassê, na cor Pantone 19-4008 TPX, desenho do matelassê no formato de Losango, 100% Poliéster, com gramatura mínima de 80 g/m², na cor preta, com revestimento entre o tecido do corpo e forro em manta acrílica 100% Poliéster, com gramatura de 45 g/m2. Forro totalmente embutido internamente em todas as partes da peça. Dois bolsos embutidos nas laterais embutidos na reta a 0,5 cm (+/- 0,3 cm) da borda feito com linha de costura na cor do tecido principal. Punhos com 3,5 cm (+/- 0,3 cm), medido internamente, com elástico embutido costurado com 4 agulhas paralelas, seguindo a mesma cor das mangas. Pala: Tecido externo na cor Pantone 19-4008 TPX aplicado internamente com largura aproximada de 7 cm do final do zipper até o início do forro A peça deve estar limpa e íntegra, isenta de qualquer defeito que comprometa a sua apresentação e deverá ser embalada em saco plástico com etiqueta externa conforme item 8.1. Etiqueta contendo, tamanho, marca e composição dos tecidos, de acordo com as normas ABNT NBR NM ISO 3758 e resolução CONMETRO vigente, fixada. Tamanhos: 2 ao GG.

Estado: SC Cidade: Blumenau Endereço: R FREDERICO JENSEN, 2345 Telefone: (47) 3231-2500/ (47) 3231-2504 Email: sirlene.santana@nilcatex.com.br

19.867.870/0001-90 ECOPLEX INDUSTRIA E COMERCIO LTDA R\$ 88,43



Marca: Ecoplex

Fabricante: Ecoplex

Modelo: Uniforme Escolar

Descrição: BLUSA DE AGASALHO - BLUSA DO AGASALHO em tecido plano sintético conforme itens 3.1.4.1 e 3.1.4.2, ligamento tela, na cor Pantone 19-4008 TP X. Uma faixa do tipo Galão, do mesmo tecido conforme item 3.1.4.1, com 2 cm (+/- 0,2 cm) de largura, sobreposto, aplicado nas laterais das mangas, conforme layout, na cor Pantone 19-1663 TPX e gola na mesma cor. Logomarca da Municipalidade, aplicada em bordado eletrônico tipo Patch em alta definição, não sendo permitidas linhas ou fios soltos, no peito do lado esquerdo de quem veste a blusa do agasalho com o tamanho aproximado de 8 cm de altura por 8 cm de largura, conforme logotipia em anexo. Bandeira do Brasil, aplicada no lado direito de quem veste a blusa do agasalho, em etiqueta de poliéster com as dimensões 35X25 milímetros, conforme logotipia em anexo. Zipper de nylon na cor similar ao 19-1663 TPX, com costuras pespontadas a 0,6 cm (+/- 0,3 cm) da borda, cuja extensão vai da barra até o final da gola. Recortes nas laterais, conforme layout, com 5 cm (+/- 0,3 cm) na cor 19-1663 TPX. Forro do corpo e mangas em matelassê, na cor Pantone 19-4008 TPX, desenho do matelassê no formato de Losango, 100% Poliéster, com gramatura mínima de 80 g/m², na cor preta, com revestimento entre o tecido do corpo e forro em manta acrílica 100% Poliéster, com gramatura de 45 g/m². Forro totalmente embutido internamente em todas as partes da peça. Dois bolsos embutidos nas laterais embutidos na reta a 0,5 cm (+/- 0,3 cm) da borda feito com linha de costura na cor do tecido principal. Punhos com 3,5 cm (+/- 0,3 cm), medido internamente, com elástico embutido costurado com 4 agulhas paralelas, seguindo a mesma cor das mangas. Pala: Tecido externo na cor Pantone 19-4008 TPX aplicado internamente com largura aproximada de 7 cm do final do zipper até o início do forro. A peça deve estar limpa e íntegra, isenta de qualquer defeito que comprometa a sua apresentação e deverá ser embalada em saco plástico com etiqueta externa conforme item 8.1. Etiqueta contendo, tamanho, marca e composição dos tecidos, de acordo com as normas ABNT NBR NM ISO 3758 e resolução CONMETRO vigente, fixada. Tamanhos: 2 ao GG.

Estado:	Cidade:	Endereço:	Telefone:	Email:
SC	Blumenau	R FRANCISCO RUNZE, 118	(47) 9223-9500	admecoplex@gmail.com

28.396.763/0001-12 ID8 INDUSTRIA E COMERCIO EIRELI

R\$ 97,06

Marca: PRÓPRIA

Fabricante: PRÓPRIO

Modelo: BLUSA DE AGASALHO

Descrição: ITEM 1 - BLUSA DE AGASALHO, conforme Termo de Referência Anexo I, - COD: 00039524. BLUSA DO AGASALHO em tecido plano sintético conforme itens 3.1.4.1 e 3.1.4.2, ligamento tela, na cor Pantone 19-4008 TPX. Uma faixa do tipo Galão, do mesmo tecido conforme item 3.1.4.1, com 2 cm (+/- 0,2 cm) de largura, sobreposto, aplicado nas laterais das mangas, conforme layout, na cor Pantone 19-1663 TPX e gola na mesma cor. Logomarca da Municipalidade, aplicada em bordado eletrônico tipo Patch em alta definição, não sendo permitidas linhas ou fios soltos, no peito do lado esquerdo de quem veste a blusa do agasalho com o tamanho aproximado de 8 cm de altura por 8 cm de largura, conforme logotipia em anexo. Bandeira do Brasil, aplicada no lado direito de quem veste a blusa do agasalho, em etiqueta de poliéster com as dimensões 35X25 milímetros, conforme logotipia em anexo. Zipper de nylon na cor similar ao 19-1663 TPX, com costuras pespontadas a 0,5 cm (+/- 0,3 cm) da borda, cuja extensão vai da barra até o final da gola. Recortes nas laterais, conforme layout, com 5 cm (+/- 0,3 cm) na cor 19-1663 TPX. Forro do corpo e mangas em matelassê, na cor Pantone 19-4008 TPX, desenho do matelassê no formato de Losango, 100% Poliéster, com gramatura mínima de 80 g/m², na cor preta, com revestimento entre o tecido do corpo e forro em manta acrílica 100% Poliéster, com gramatura de 45 g/m². Forro totalmente embutido internamente em todas as partes da peça. Dois bolsos embutidos nas laterais embutidos na reta a 0,5 cm (+/- 0,3 cm) da borda feito com linha de costura na cor do tecido principal. Punhos com 3,5 cm (+/- 0,3 cm), medido internamente, com elástico embutido costurado com 4 agulhas paralelas, seguindo a mesma cor das mangas. Pala: Tecido externo na cor Pantone 19-4008 TPX aplicado internamente com largura aproximada de 7 cm do final do zipper até o início do forro. A peça deve estar limpa e íntegra, isenta de qualquer defeito que comprometa a sua apresentação e deverá ser embalada em saco plástico com etiqueta externa conforme item 8.1. Etiqueta contendo, tamanho, marca e composição dos tecidos, de acordo com as normas ABNT NBR NM ISO 3758 e resolução CONMETRO vigente, fixada. Tamanhos: 2 ao GG. O prazo de validade da proposta é de 60 (sessenta) dias corridos, contados da data da abertura da licitação. Declaramos que estamos de pleno acordo com todas as condições estabelecidas no Edital e seus Anexos, bem como aceitamos todas as obrigações e responsabilidades especificadas no Termo de Referência. Declaramos que nos preços cotados estão incluídas todas as despesas que, direta ou indiretamente, fazem parte do presente objeto, tais como gastos da empresa com suporte técnico e administrativo, impostos, seguros, taxas, ou quaisquer outros que possam incidir sobre gastos da empresa, sem quaisquer acréscimos em virtude de expectativa inflacionária e deduzidos os descontos eventualmente concedidos. O prazo máximo de entrega dos produtos que será sempre de 30 (trinta) dias após o recebimento da Autorização de Fornecimento, e na hipótese de ser solicitado o fornecimento parcelado, as datas em que se darão as entregas subsequentes à primeira. O pagamento do preço devido em cada fornecimento será efetuado diretamente à(s) DETENTORA(S) mediante a apresentação dos documentos pertinentes ao Setor Requisitante do MUNICÍPIO, no prazo de 25 (vinte e cinco) dias (Dias Fora Semana) após o recebimento definitivo de cada parcela dos produtos fornecidos, com a respectiva nota fiscal/fatura que será acompanhada de laudo de recebimento emitido pelos responsáveis da área em que serão utilizados.

Estado:	Cidade:	Endereço:	Telefone:	Email:
SC	Rodeio	AV PRESIDENTE KENNEDY, 835	(47) 9118-0168	societario@minelicontabilidade.com.br

38.478.458/0001-23 UNIFORT COMERCIO E CONFECÇÃO DO VESTUÁRIO LTDA

R\$ 98,20

Marca: marca própria

Fabricante: marca própria

Modelo: agasalho

Descrição: Agasalho Desportivo Material: Tactel, Quantidade Bolsos: 2 Bolsos De Cada Lado, 1 Atrás, 1 Interno, Tamanho: M, Cor: Preto E Cinza, Características Adicionais: Manga Comprida, Punho, Calça, Distintivo Bordado

Estado:	Cidade:	Endereço:	Telefone:	Email:
PR	Apucarana	AVENIDA CARLOS SCHMIDT, 486	(43) 3422-1279	unifort.pr@gmail.com

30.577.619/0001-24 MARIA ELIZABETH MOURA MORALES CONFECÇÕES EIRELI

R\$ 98,26



Relatório gerado no dia 12/01/2023 09:10:34 (IP: 206.42.50.25)

Código Validação: DLmfL2O8Pwh5qQPSfzkNMqjOV%2faW3SHVwmSGhpp3iYqHU8nPtm6WA%3d%3d

http://www.bancodeprecos.com.br/CertificadoAutenticidade?token=DLmfL2O8Pwh5qQPSfzkNMqjOV%252faW3SHVwmSGhpp3iYqHU8nPtm6WA%253d%253d

CNPJ

RAZÃO SOCIAL DO FORNECEDOR

VALOR DA PROPOSTA FINAL

Marca: PRÓPRIA
Fabricante: MARIA ELIZABETH MOURA MORALES CONFECÇÕES EPP
Modelo: PRÓPRIA

Descrição: BLUSA DO AGASALHO em tecido plano sintético conforme itens 3.1.4.1 e 3.1.4.2, ligamento tela, na cor Pantone 19-4008 TPX. Uma faixa do tipo Galão, do mesmo tecido conforme item 3.1.4.1, com 2 cm (+/- 0,2 cm) de largura, sobreposto, aplicado nas laterais das mangas, conforme layout, na cor Pantone 19-1663 TPX e gola na mesma cor. Logomarca da Municipalidade, aplicada em bordado eletrônico tipo Patch em alta definição, não sendo permitidas linhas ou fios soltos, no peito do lado esquerdo de quem veste a blusa do agasalho com o tamanho aproximado de 8 cm de altura por 8 cm de largura, conforme logotipia em anexo. Bandeira do Brasil, aplicada no lado direito de quem veste a blusa do agasalho, em etiqueta de poliéster com as dimensões 35X25 milímetros, conforme logotipia em anexo. zíper de nylon na cor similar ao 19-1663 TPX, com costuras pespontadas a 0,6 cm (+/- 0,3 cm) da borda, cuja extensão vai da barra até o final da gola. Recortes nas laterais, conforme layout, com 5 cm (+/- 0,3cm) na cor 19-1663 TPX. Forro do corpo e mangas em matelassê, na cor Pantone 19-4008 TPX, desenho do matelassê no formato de Losango, 100% Poliéster, com gramatura mínima de 80 g/m², na cor preta, com revestimento entre o tecido do corpo e forro em manta acrílica 100% Poliéster, com gramatura de 45 g/m². Forro totalmente embutido internamente em todas as partes da peça. Dois bolsos e mbutidos nas laterais embutidos na reta a 0,5 cm (+/- 0,3 cm) da borda feito com linha de costura na cor do tecido principal. Punhos com 3,5 cm (+/- 0,3 cm), medido internamente, com elástico embutido costurado com 4 agulhas paralelas, seguindo a mesma cor das mangas. Pala: Tecido externo na cor Pantone 19-4008 TPX aplicado internamente com largura aproximada de 7 cm do final do zíper até o início do forro A peça deve estar limpa e integra, isenta de qualquer defeito o que comprometa a sua apresentação e deverá ser embalada em saco plástico com etiqueta externa conforme item 8.1. Etiqueta contendo, tamanho, marca e composição dos tecidos, de acordo com as normas ABNT NBR NM ISO 3758 e resolução CONMETRO vigente, fixada. Tamanhos: 2 ao GG.

Estado:	Cidade:	Endereço:	Telefone:	Email:
PR	Jandaia do Sul	R PRIMAVERA, 80	(43) 3432-4912	licitacoesme@gmail.com

00.662.626/0001-63 SEA MAN COMERCIO DE CONFECÇOES LTDA R\$ 98,26

Marca: LOUCIC
Fabricante: LOUCIC
Modelo: LOUCIC
Descrição: BLUSA DE AGASALHO, conforme Termo de Referência- Anexo I.

Estado:	Cidade:	Endereço:	Telefone:	Email:
ES	Colatina	R ADAMASTOR SALVADOR, 155	(27) 3339-2797/ (27) 3389-3414	contabil@loucic.com.br

07.276.274/0001-57 LEONARDO OLIVEIRA RABELO R\$ 98,26

Marca: AUGURI
Fabricante: AUGURI
Modelo: AUGURI
Descrição: CONFORME EDITAL

Estado:	Cidade:	Endereço:	Telefone:	Email:
MG	Belo Horizonte	AV VEREADOR CICERO ILDEFONSO, 1495	(31) 2515-5526	alconsultoriacontabil@hotmail.com

01.194.890/0001-82 FIBRA TOP UNIFORMES INDUSTRIA E COMERCIO TEXTIL EIRELI R\$ 98,26

Marca: Própria
Fabricante: Própria
Modelo: Conforme Edital
Descrição: Agasalho Desportivo Material: Tactel , Quantidade Bolsos: 2 Bolsos De Cada Lado, 1 Atrás, 1 Interno , Tamanho: M , Cor: Preto E Cinza , Características Adicionais: Manga Comprida, Punho, Calça, Distintivo Bordado

Estado:	Cidade:	Endereço:	Telefone:	Email:
SC	Videira	R NICOLAU CAVON, 160	(49) 9885-3473/ (49) 3563-1508	fibratoptextil@gmail.com

04.965.583/0003-08 INFINIT COMERCIO DE PRODUTOS SUSTENTAVEIS EIRELI R\$ 98,26

Marca: PRÓPRIA
Fabricante: PRÓPRIA
Modelo: CONFORME EDITAL
Descrição: Agasalho Desportivo Material: Tactel , Quantidade Bolsos: 2 Bolsos De Cada Lado, 1 Atrás, 1 Interno , Tamanho: M , Cor: Preto E Cinza , Características Adicionais: Manga Comprida, Punho, Calça, Distintivo Bordado, EESPECIFICAÇÃO COMPLETA NA PROPOSTA E EM CONFORMIDADE COM EDITAL E SEUS ANEXOS. PRAZO ENTREGA conforme edital e seus anexos. LOCAL DE ENTREGA conforme edital e seus anexos. GARANTIA: conforme edital e seus anexos. VALOR DA PROPOSTA: 60 (sessenta) dias, conforme edital e seus anexos. CONDIÇÕES DE PAGAMENTO: conforme edital e seus anexos. VIGÊNCIA DO CONTRATO/RP: conforme edital e seus anexos. CONDIÇÃO DE ENTREGA: Conforme o edital e seus anexos. MODELO: Conforme edital e seus anexos. PROCEDÊNCIA: Nacional. REFERÊNCIA: Conforme edital e seus anexos. AMOSTRA E LAUDO: Conforme edital e seus anexos. DESCRIÇÃO DO OBJETO: Conforme edital e seus anexos. O prazo de validade da proposta é de 60 (sessenta) dias corridos, contados da data da abertura da licitação. Declaramos que estamos de pleno acordo com todas as condições estabelecidas no Edital e seus Anexos, bem como aceitamos todas as obrigações e responsabilidades especificadas no Termo de Referência. Declaramos que nos preços cotados estão incluídas todas as despesas que, direta ou indiretamente, fazem parte do presente objeto, tais como gastos da empresa com suporte técnico e administrativo, impostos, seguros, taxas, ou quaisquer outros que possam incidir sobre gastos da empresa, sem quaisquer acréscimos em virtude de expectativa inflacionária e deduzidos os descontos eventualmente concedidos. Caso nos seja adjudicado o objeto da licitação, comprometemos a assinar a Ata de Registro de preços no prazo determinado no documento de convocação.

Estado:	Cidade:	Endereço:	Telefone:	Email:
SC	Blumenau	RUA QUADRANGULAR, 85	(11) 7446-5677	diretoria@grupoinfinit.com.br

04.441.328/0001-02 UP57 COMERCIO E SERVICOS LTDA R\$ 98,26



Marca: PRÓPRIO
 Fabricante: PRÓPRIO
 Modelo: JAC 2022
 Descrição: Agasalho Desportivo Material: Tactel , Quantidade Bolsos: 2 Bolsos De Cada Lado, 1 Atrás, 1 Interno , Tamanho: M , Cor: Preto E Cinza , Características Adicionais: Manga Comprida, Punho, Calça, Distintivo Bordado
 Prazo de validade : O prazo de validade da proposta é de 60 (sessenta) dias corridos, contados da data da abertura da licitação. Declaramos que estamos de pleno acordo com todas as condições estabelecidas no Edital e seus Anexos, bem como aceitamos todas as obrigações e responsabilidades especificadas no Termo de Referência. Declaramos que nos preços cotados estão incluídas todas as despesas que, direta ou indiretamente, fazem parte do presente objeto, tais como gastos da empresa com suporte técnico e administrativo, impostos, seguros, taxas, ou quaisquer outros que possam incidir sobre gastos da empresa, sem quaisquer acréscimos em virtude de expectativa inflacionária e deduzidos os descontos eventualmente concedidos.

Estado: SP Cidade: São Paulo Endereço: AVENIDA BRIG FARIA LIMA, 2369 Telefone: (11) 9756-1453 Email: comercial@up57.com.br

03.230.915/0001-81 GGS INDUSTRIA, COMERCIO E SERVICOS LTDA R\$ 98,26

Marca: Bull's
 Fabricante: Próprio
 Modelo: Desportivo
 Descrição: BLUSA DE AGASALHO, conforme Termo de Referência- Anexo I. O prazo de validade da proposta é de 60 (sessenta) dias corridos, contados da data da abertura da licitação.

Estado: BA Cidade: Feira de Santana Endereço: R VEREADOR DEMOCRITO DE LIMA SOARES, 76 Telefone: (75) 3211-1000 Email: gerson@casadesportiva.com.br

Preço (Compras Governamentais) 5: Média Saneada das Propostas Finais (TCU)

R\$ 83,87

Inc. I Art. 5º da IN 65 de 07 de Julho de 2021

Órgão: PREFEITURA MUNICIPAL DE FLORAI Data: 13/01/2022 09:00
 Objeto: Aquisição de uniformes escolares para alunos da rede Municipal. Modalidade: Pregão Eletrônico
 Descrição: Agasalho desportivo - Agasalho Desportivo Material: Tactel , Quantidade Bolsos: 1 De Cada Lado , Tamanho: G , Cor: Azul E Branco , Características Adicionais: Manga Comprida C/ Punho E Elástico, Calça Sem For SRP: NÃO
 CatMat: 322492 - AGASALHO DESPORTIVO, MATERIAL:TACTEL, QUANTIDADE BOLSOS:1 DE CADA LADO, TAMANHO:G, COR:AZUL E BRANCO, CARACTERÍSTICAS ADICIONAIS:MANGA COMPRIDA C/ PUNHO E ELÁSTICO, CALÇA SEM FOR Identificação: NºPregão:722021 / UASG:987553
 Lote/Item: 1/1
 Ata: Link Ata
 Adjudicação: 14/02/2022 10:07
 Homologação: 14/02/2022 10:11
 Fonte: www.comprasgovernamentais.gov.br
 Quantidade: 650
 Unidade: Unidade
 UF: PR

12.062.420/0001-81 J C PEREIRA - PRESTACAO DE SERVICOS R\$ 64,85

Marca: PROPRIA
 Fabricante: PROPRIA
 Modelo: CALÇA E JAQUETA
 Descrição: AGASALHO DE TACTEL - CALÇA E JAQUETA

Estado: PR Cidade: Maringá Endereço: AV DOUTOR ALEXANDRE RASGULAEFF, 1208 Telefone: (44) 3025-3359

20.625.546/0001-45 D.T.S INDUSTRIA COMERCIO E SERVICOS EIRELI R\$ 69,08

Marca: DTS
 Fabricante: DTS
 Modelo: AGASALHO TAC TEL (CALÇA E JAQUETA) COMPOSIÇÃO 10
 Descrição: AGASALHO TAC TEL (CALÇA E JAQUETA) COMPOSIÇÃO 100% POLIESTER, COR AZUL MARINHO, GRAMATURA 175 GM2, SENDO: JAQUETA FORRADA EM TECIDO DE ALGODÃO, FECHAMENTO EM ZIPER, DOIS BOLSOS EMBUTIDOS NA PARTE FRONTAL, BRASÃO DO MUNICÍPIO, E ABAIXO BRASÃO BORDA DO FLORAI, BORDADO NAS COSTAS FLORAI, GALÃO PERSONALIZADO FLORAI, COM ELÁSTICO AJUSTÁVEL NA BARRA E ELÁSTICO NO PUNHO E CALÇA EM TAC TEL COM ELÁSTICO NA CINTURA, BORDADA COM BRASÃO DO MUNICÍPIO E ABAIXO DO BRASÃO BORDADO FLORAI E GALÃO PERSONALIZADO FLORAI, DOIS BOLSOS EMBUTIDOS NA PARTE FRONTAL, COM ELÁSTICO NO TORNOZELO AJUSTÁVEL, TAMANHOS (INFANTIL, JUVENIL E ADULTO)

Estado: GO Cidade: Goiânia Endereço: AV C169, 1629 Telefone: (62) 3100-0973 Email: dtsoomercial.camisetas@gmail.com

03.159.962/0001-86 GALERIA DOS ESPORTES - EIRELI R\$ 69,84
 * VENCEDOR *



CNPJ

RAZÃO SOCIAL DO FORNECEDOR

VALOR DA PROPOSTA FINAL

Marca: MARCA PRÓPRIA
Fabricante: PRÓPRIO
Modelo: MODELO PRÓPRIO

Descrição: AGASALHO TAC TEL (CALÇA E JAQUETA) COMPOSIÇÃO 100% POLIÉSTER, COR AZUL MARINHO, GRAMATURA 175 GM2, SENDO: JAQUETA FORRADA EM TECIDO DE ALGODÃO, FECHAMENTO EM ZÍPER, DOIS BOLSOS EMBUTIDOS NA PARTE FRONTAL, BRASÃO DO MUNICÍPIO, E ABAIXO BRASÃO BORDADO DO FLORAÍ, BORDADO NAS COSTAS FLORAÍ, GALÃO PERSONALIZADO FLORAÍ, COM ELÁSTICO AJUSTÁVEL NA BARRA E ELÁSTICO NO PUNHO E CALÇA EM TAC TEL COM E LÁSTICO NA CINTURA, BORDADA COM BRASÃO DO MUNICÍPIO E ABAIXO DO BRASÃO BORDADO FLORAÍ E GALÃO PERSONALIZADO FLORAÍ, DOIS BOLSOS EMBUTIDOS NA PARTE FRONTAL, COM ELÁSTICO NO TORNOZELO AJUSTÁVEL, TAMANHOS (INFANTIL, JUVENIL E ADULTO)*

Estado:	Cidade:	Endereço:	Nome de Contato:	Telefone:	Email:
PR	Maringá	R VITORIA, 338	ANDERSON	(44) 3033-1350	galeria.dosesportes@hotmail.com

08.871.231/0001-82 RONALDO SILVERIO MARCELINO EIRELI R\$ 78,75

Marca: Marca Própria
Fabricante: Ronaldo Silverio Marcelino Eireli
Modelo: Agasalho

Descrição: AGASALHO TAC TEL (CALÇA E JAQUETA) COMPOSIÇÃO 100% POLIÉSTER, COR AZUL MARINHO. GRAMATURA 175 GM2, SENDO: JAQUETA FORRADA EM TECIDO DE ALGODÃO, FECHAMENTO EM ZÍPER, DOIS BOLSOS EMBUTIDOS NA PARTE FRONTAL, BRASÃO DO MUNICÍPIO, E ABAIXO BRASÃO BORDADO FLORAÍ, BORDADO NAS COSTAS FLORAÍ, GALÃO PERSONALIZADO FLORAÍ, COM ELÁSTICO AJUSTÁVEL NA BARRA E ELÁSTICO NO PUNHO E CALÇA EM TAC TEL COM E LÁSTICO NA CINTURA. BORDADA COM BRASÃO DO MUNICÍPIO E ABAIXO DO BRASÃO BORDADO FLORAÍ E GALÃO PERSONALIZADO FLORAÍ, DOIS BOLSOS EMBUTIDOS NA PARTE FRONTAL, COM ELÁSTICO NO TORNOZELO AJUSTÁVEL, TAMANHOS (INFANTIL, JUVENIL E ADULTO)***

Estado:	Cidade:	Endereço:	Telefone:	Email:
SC	Araranguá	R GENERAL BENTO GONCALVES, 425	(48) 3522-1330	financeiro@kilteruniformes.com.br

27.095.478/0001-07 SILEL INDUSTRIA DE CONFECÇOES LTDA R\$ 80,92

Marca: ELISIL
Fabricante: SILEL
Modelo: agasalho

Descrição: Agasalho Desportivo Material: Tactel, Quantidade Bolsos: 1 De Cada Lado, Tamanho: G, Cor: Azul E Branco, Características Adicionais: Manga Comprida C/ Punho E Elástico, Calça Sem For conforme edital

Estado:	Cidade:	Endereço:	Telefone:	Email:
PR	Apucarana	AV CURITIBA, 749	(43) 3202-3222	silel@elisil.com.br

30.546.510/0001-20 PAULO ROBERTO MACEDO DE MATTOS CONFECÇOES EIRELI R\$ 83,05

Marca: V V
Fabricante: V V
Modelo: CONFORME O EDITAL

Descrição: Agasalho desportivo material tactel, quantidade bolsos 1 de cada lado, tamanho g, cor azul e branco, manga comprida c/ punho e elástico, calça sem forro.

Estado:	Cidade:	Endereço:	Telefone:	Email:
SP	Ribeirão Preto	RUA FREI CANECA, 655	(16) 3979-1919	paulo@viceversasp.com.br

32.468.738/0001-74 SCLAN MALHAS LTDA R\$ 83,08

Marca: sclan
Fabricante: sclan
Modelo: sclan

Descrição: AGASALHO TAC TEL (CALÇA E JAQUETA) COMPOSIÇÃO 100% POLIÉSTER, COR AZUL MARINHO, GRAMATURA 175 GM2, SENDO: JAQUETA FORRADA EM TECIDO DE ALGODÃO, FECHAMENTO EM ZÍPER, DOIS BOLSOS EMBUTIDOS NA PARTE FRONTAL, BRASÃO DO MUNICÍPIO, E ABAIXO BRASÃO BORDADO DO FLORAÍ, BORDADO NAS COSTAS FLORAÍ, GALÃO PERSONALIZADO FLORAÍ, COM ELÁSTICO AJUSTÁVEL NA BARRA E ELÁSTICO NO PUNHO E CALÇA EM TAC TEL COM E LÁSTICO NA CINTURA, BORDADA COM BRASÃO DO MUNICÍPIO E ABAIXO DO BRASÃO BORDADO FLORAÍ E GALÃO PERSONALIZADO FLORAÍ, DOIS BOLSOS EMBUTIDOS NA PARTE FRONTAL, COM ELÁSTICO NO TORNOZELO AJUSTÁVEL, TAMANHOS (INFANTIL, JUVENIL E ADULTO)*

Estado:	Cidade:	Endereço:	Telefone:	Email:
ES	Cachoeiro de Itapemirim	R JOSE DE SOUZA FERNANDES, 59-61	(28) 2101-8400	atendimento@sclan.com.br

30.577.619/0001-24 MARIA ELIZABETH MOURA MORALES CONFECÇOES EIRELI R\$ 84,00

Marca: PROPRIA
Fabricante: MARIA ELIZABETH MOURA MORALES CONFECÇÕES EPP
Modelo: PROPRIA

Descrição: AGASALHO TAC TEL (CALÇA E JAQUETA) COMPOSIÇÃO 100% POLIÉSTER, COR AZUL MARINHO, GRAMATURA 175 GM2, SENDO: JAQUETA FORRADA EM TECIDO DE ALGODÃO, FECHAMENTO EM ZÍPER, DOIS BOLSOS EMBUTIDOS NA PARTE FRONTAL, BRASÃO DO MUNICÍPIO, E ABAIXO BRASÃO BORDADO DO FLORAÍ, BORDADO NAS COSTAS FLORAÍ, GALÃO PERSONALIZADO FLORAÍ, COM ELÁSTICO AJUSTÁVEL NA BARRA E ELÁSTICO NO PUNHO E CALÇA EM TAC TEL COM E LÁSTICO NA CINTURA, BORDADA COM BRASÃO DO MUNICÍPIO E ABAIXO DO BRASÃO BORDADO FLORAÍ E GALÃO PERSONALIZADO FLORAÍ, DOIS BOLSOS EMBUTIDOS NA PARTE FRONTAL, COM ELÁSTICO NO TORNOZELO AJUSTÁVEL, TAMANHOS (INFANTIL, JUVENIL E ADULTO)*

Estado:	Cidade:	Endereço:	Telefone:	Email:
PR	Jandaia do Sul	R PRIMAVERA, 80	(43) 3432-4912	licitacoesme@gmail.com

11.250.876/0001-02 CAMILA CRISTINA PEREIRA BARTOLINI R\$ 86,15



Relatório gerado no dia 12/01/2023 09:10:34 (IP: 206.42.50.25)

Código Validação: DLImfL208Pwh5qQPSZkNMqOV%2faV3SHVwmSGhpp3YqHU8nPtm6WA%3d%3d

http://www.bancodeprecos.com.br/CertificadoAutenticidade?token=DLImfL208Pwh5qQPSZkNMqOV%252faV3SHVwmSGhpp3YqHU8nPtm6WA%253d%253d

CNPJ

RAZÃO SOCIAL DO FORNECEDOR

VALOR DA PROPOSTA FINAL

Marca: camila
Fabricante: camila
Modelo: 01/01

Descrição: Agasalho Desportivo Material: Tactel , Quantidade Bolsos: 1 De Cada Lado , Tamanho: G , Cor: Azul E Branco , Características Adicionais: Manga Comprida C/ Punho E Elástico, Calça Sem For

Estado: MG Cidade: Barroso Endereço: AV PREFEITO GENESIO GRAÇANO, 469 Nome de Contato: Camila Cristina Pereira Telefone: (32) 3351-1842 Email: wnuniformes@yahoo.com.br

26.863.493/0001-87 WR LICITACOES INDUSTRIA, COMERCIO E SERVICOS LTDA

R\$ 87,50

Marca: WR
Fabricante: WR
Modelo: AGASALHO

Descrição: Agasalho Desportivo Material: Tactel , Quantidade Bolsos: 1 De Cada Lado , Tamanho: G , Cor: Azul E Branco , Características Adicionais: Manga Comprida C/ Punho E Elástico, Calça Sem For

Estado: ES Cidade: Cariacica Endereço: R AFONSO CLAUDIO, 258 Nome de Contato: ANA PAULA Telefone: (27) 3074-3221 Email: licitacoeswa@gmail.com

01.194.890/0001-82 FIBRA TOP UNIFORMES INDUSTRIA E COMERCIO TEXTIL EIRELI

R\$ 87,50

Marca: Própria
Fabricante: Própria
Modelo: Conforme Edital

Descrição: Agasalho Desportivo Material: Tactel , Quantidade Bolsos: 1 De Cada Lado , Tamanho: G , Cor: Azul E Branco , Características Adicionais: Manga Comprida C/ Punho E Elástico, Calça Sem For

Estado: SC Cidade: Videira Endereço: R NICOLAU CAVON, 160 Telefone: (49) 9895-3473/ (49) 3563-1508 Email: fibratoptextil@gmail.com

Item 9: CALÇA TACTEL COM PROTEÇÃO UV 50+ COR MARROM - TAMANHO: 52 CATMAT 221726

Preço Estimado: R\$ 87,69 (un)

Percentual: -

Preço Estimado Calculado: R\$ 87,69

Média dos Preços Obtidos: R\$ 87,69

Quantidade	Descrição	Observação
4 Unidades	CALÇA TACTEL COM PROTEÇÃO UV 50+ COR MARROM - Confeccionada em tactel 4 cabos de ótimo resistência Composição 100% poliâmidâ, gramatura 144 Gr M², Tecido com proteção UV 50+ durante toda sua vida útil, Secagem ultra rápida, Dois bolsos tipo boca na frente, Dois bolsos na frente com fechamento através de zíper, Dois bolsos traseiro, Dois bolsos cargos nas pernas. TAMANHO: 52 CATMAT 221726	

Preço (Compras Governamentais) 1: Média Saneada das Propostas Finais (TCU)

Inc. I Art. 5º da IN 65 de 07 de Julho de 2021

R\$ 87,05

Órgão: MINISTÉRIO DA DEFESA
Comando do Exército
Comando Militar do Nordeste
7ª Região Militar/7ª Divisão de Exército
10ª Brigada de Infantaria Motorizada
72ª Batalhão de Infantaria Motorizado

Data: 14/09/2022 10:00

Modalidade: Pregão Eletrônico

SRP: SIM

Identificação: Nº Pregão: 172022 / UASG: 160183

Lote/Item: /40

Ata: Link Ata

Fonte: www.comprasgovernamentais.gov.br

Quantidade: 50

Unidade: Unidade

UF: PE

Objeto: Registro de preços para eventual aquisição de material desportivo.

Descrição: Agasalho desportivo - Agasalho Desportivo Material: Tactel , Quantidade Bolsos: 2 Bolsos De Cada Lado, 1 Atrás, 1 Interno , Cor: Preto E Cinza , Tamanho: M , Características Adicionais: Manga Comprida, Punho, Calça, Distintivo Bordado

CatMat: 388335 - AGASALHO DESPORTIVO, MATERIAL:TACTEL, QUANTIDADE BOLSOS:2 BOLSOS DE CADA LADO, 1 ATRÁS, 1 INTERNO, TAMANHO:M, COR:PRETO E CINZA, CARACTERÍSTICAS ADICIONAIS:MANGA COMPRIDA, PUNHO, CALÇA, DISTINTIVO BORDADO

CNPJ

RAZÃO SOCIAL DO FORNECEDOR

VALOR DA PROPOSTA FINAL

47.419.317/0001-20 RENATA MESQUITA VIEGAS CALABRIA 04477653450

R\$ 87,05

* VENCEDOR *



Relatório gerado no dia 12/01/2023 09:10:34 (IP: 206.42.50.25)

Código Validação: DLImfL2O8Pwh5qQPSfZkNMqOV%2faW3SHVwmSGhpp3iYqHU8nPtm6WA%3d%3d

http://www.bancodeprecos.com.br/CertificadoAutenticidade?token=DLImfL2O8Pwh5qQPSfZkNMqOV%252faW3SHVwmSGhpp3iYqHU8nPtm6WA%253d%253d

56 / 87

CNPJ

RAZÃO SOCIAL DO FORNECEDOR

VALOR DA PROPOSTA FINAL

Marca: ZION

Fabricante: ZION

Modelo: ZION 1002

Descrição: AGASALHO DESPORTIVO MATERIAL: TACTEL, QUANTIDADE BOLSOS: 2 BOLSOS DE CADA LADO, 1 ATRÁS, 1 INTERNO, COR: BLUSA AMARELA E CALÇA AZUL MARINHO, TAMANHO: DIVERSOS, CARACTERÍSTICAS ADICIONAIS: MANGA COMPRIDA, PUNHO, CALÇA, DISTINTIVOS BORDADOS. CONFORME MODELO DETERMINADO PELA OM

Estado:
PECidade:
RecifeEndereço:
AV GOVERNADOR AGAMENON MAGALHAES, 2656Telefone:
(81) 9924-7878Email:
rbvcalabria@hotmail.com

Preço (Compras Governamentais) 2: Média Saneada das Propostas Finais (TCU)

R\$ 92,88

Inc. I Art. 5º da IN 65 de 07 de Julho de 2021

Órgão: Agência de Modernização da Gestão de Processos

Data: 30/08/2022 09:00

Objeto: O objeto da licitação é a escolha da proposta mais vantajosa para a UNIFORMES PARA OS "PATRULHEIROS MIRINS AMBIENTAIS", conforme condições, quantidades e exigências a seguir estabelecidas no Edital e seus anexos..

Modalidade: Pregão Eletrônico

SRP: NÃO

Descrição: Calça Masculina - Calça Masculina Material: Tactel, Modelo: Social, Tipo Bolso: Lateral E Traseiro, Quantidade Pregas: 2 UN, Cor: Preta, Tamanho: 38 A 58, Características Adicionais: Com Prega

Identificação: N°Pregão:104172022 / UASG:925998

Lote/Item: /9

Ata: Link Ata

Fonte: www.comprasgovernamentais.gov.br

Quantidade: 100

Unidade: Unidade

UF: AL

CNPJ

RAZÃO SOCIAL DO FORNECEDOR

VALOR DA PROPOSTA FINAL

14.577.865/0001-20

GRACE ANNE ALVES DE LIMA 06268903498

R\$ 50,33

* VENCEDOR *

Marca: fabricação propria

Fabricante: fabricação propria

Modelo: 2022

Descrição: Calça Masculina Material: Tactel, Modelo: Social, Tipo Bolso: Lateral E Traseiro, Quantidade Pregas: 2 UN, Cor: Preta, Tamanho: 38 A 58, Características Adicionais: Com Prega

Estado:
PECidade:
RecifeEndereço:
AV MANOEL BORBA 1000, 1000Telefone:
(81) 3877-7672Email:
agjm.conf@gmail.com

31.322.418/0001-49

CLOVIS CALACA DE OLIVEIRA 07431132417

R\$ 108,30

Marca: PROPRIA

Fabricante: FWK

Modelo: CALÇA

Descrição: Calça Masculina Material: Tactel Modelo: Social Tipo Bolso: Lateral E Traseiro Quantidade Pregas: 2 Un Cor: Preta Tamanho: 38 A 58 Características Adicionais: Com Prega Descrição complementar: Calça Tactel, cor cinza, com Logo Patrulheiros Mirins.

Estado:
ALCidade:
MaceióEndereço:
AVENIDA DOUTOR ANTONIO GOMES DE BARROS, 427Telefone:
(82) 8823-8688Email:
clovis.c@outlook.com.br

18.114.016/0001-90

REAL DIGITAL SERVICOS E SOLUCOES EM TECNOLOGIA EIRELI

R\$ 120,00

Marca: oif

Fabricante: oif

Modelo: uniforme

Descrição: Calça Masculina Material: Tactel, Modelo: Social, Tipo Bolso: Lateral E Traseiro, Quantidade Pregas: 2 UN, Cor: Preta, Tamanho: 38 A 58, Características Adicionais: Com Prega

Estado:
GOCidade:
GoiâniaEndereço:
R. OTTAWA, 612Nome de Contato:
LEANDROTelefone:
(62) 98421-7779Email:
realdigital@outlook.com

03.851.189/0001-14

HABIB DECORACOES DE ITAJUBA LTDA

R\$ 250,00



Relatório gerado no dia 12/01/2023 09:10:34 (IP: 206.42.50.25)

Código Validação: DLmfL2O8Pwh5qQPSfZkNMQjOV%2faW3SHVwmSGhpp3IYqHU8nPtm6WA%3d%3d

http://www.bancodeprecos.com.br/CertificadoAutenticidade?token=DLmfL2O8Pwh5qQPSfZkNMQjOV%2faW3SHVwmSGhpp3IYqHU8nPtm6WA%253d%253d

57 / 87

CNPJ

RAZÃO SOCIAL DO FORNECEDOR

VALOR DA PROPOSTA FINAL

Marca: Santanense
Fabricante: Habib Decorações
Modelo: Calça Masculina

Descrição: CALÇA MASCULINA, MATERIAL TACTEL, MODELO SOCIAL, TIPO BOLSO LATERAL E TRASEIRO, TAMANHO 38 A 58, COR PRETA, QUANTIDADE PREGAS 2 UN, CARACTERÍSTICAS ADICIONAIS COM PREGA

Estado: MG
Cidade: Itajubá
Endereço: R DOUTOR AMERICO DE OLIVEIRA, 167

Telefone: (35) 3622-4866

Email: contabilex@contabilex.net

Preço (Compras Governamentais) 3: Média Saneada das Propostas Finais (TCU)

R\$ 81,60

Inc. I Art. 5º da IN 65 de 07 de Julho de 2021

Órgão: PREFEITURA MUNICIPAL DE LAJEADO NOVO/MA
Objeto: Registro de preços para eventual e futura contratação de empresa especializada em confecção e serviços de malharia em geral para atender as demandas da Prefeitura Municipal de Lajeado Novo – MA.
Descrição: Confecção - Bordado - Aviamento de Roupa / fardamento / camiseta - Calça em tactel com detalhe laterais (pp ao gg) (instrutor e educador físico)
CatSer: 10030 - CONFECCAO - BORDADO- AVIAMENTO DE ROUPA / FARDAMENTO / CAMISETA

Data: 21/03/2022 10:30

Modalidade: Pregão Eletrônico

SRP: SIM

Identificação: NºPregão:22022 / UASG:980188

Lote/Item: /50

Ata: Link Ata

Adjudicação: 30/03/2022 18:55

Homologação: 12/04/2022 10:53

Fonte: www.comprasgovernamentais.gov.br

Quantidade: 10

Unidade: UNIDADE

UF: MA

CNPJ

RAZÃO SOCIAL DO FORNECEDOR

VALOR DA PROPOSTA FINAL

11.409.276/0001-44 P. MACIEL SANTOS
* VENCEDOR *

R\$ 81,60

Marca: Marca não informada
Fabricante: Fabricante não informado
Descrição: Calça em tactel com detalhe laterais (pp ao gg) (instrutor e educador físico)

Estado: MA
Cidade: Imperatriz
Endereço: RUA GODOFREDO VIANA, 1322

Telefone: (99) 3524-7207

Preço (Compras Governamentais) 4: Média Saneada das Propostas Finais (TCU)

R\$ 93,04

Inc. I Art. 5º da IN 65 de 07 de Julho de 2021

Órgão: Governo do Estado de São Paulo
Prefeitura Municipal de Jacareí
Objeto: Registro de Preços para fornecimento de uniformes escolares de inverno e verão para os alunos das unidades escolares.
Descrição: Agasalho desportivo - Agasalho Desportivo Material: Tactel , Quantidade Bolsos: 2 Bolsos De Cada Lado, 1 Atrás, 1 Interno , Tamanho: M , Cor: Preto E Cinza , Características Adicionais: Manga Comprida, Punho, Calça, Distintivo Bordado
CatMat: 388335 - AGASALHO DESPORTIVO, MATERIAL:TACTEL, QUANTIDADE BOLSOS:2 BOLSOS DE CADA LADO, 1 ATRÁS, 1 INTERNO, TAMANHO:M, COR:PRETO E CINZA, CARACTERÍSTICAS ADICIONAIS:MANGA COMPRIDA, PUNHO, CALÇA, DISTINTIVO BORDADO

Data: 18/01/2022 09:00

Modalidade: Pregão Eletrônico

SRP: SIM

Identificação: NºPregão:2232021 / UASG:986589

Lote/Item: 1/1

Ata: Link Ata

Adjudicação: 10/03/2022 15:43

Homologação: 14/03/2022 15:20

Fonte: www.comprasgovernamentais.gov.br

Quantidade: 13.500

Unidade: Unidade

UF: SP



Relatório gerado no dia 12/01/2023 09:10:34 (IP: 206.42.50.25)

Código Validação: DLImfL2O8Pwh5qQPSfZkNMqjOV%2taW3SHVwmSGhpp3iYqHU8nPtm6WA%3d%3d

http://www.bancodeprecos.com.br/CertificadoAutenticidade?token=DLImfL2O8Pwh5qQPSfZkNMqjOV%252faW3SHVwmSGhpp3iYqHU8nPtm6WA%253d%253d

CNPJ

RAZÃO SOCIAL DO FORNECEDOR

VALOR DA PROPOSTA FINAL

20.697.582/0001-14 J DIAS COMERCIO E CONFECOES EIRELI

R\$ 67,00

Marca: PRÓPRIA

Fabricante: PRÓPRIO

Modelo: agasalho desportivo

Descrição: Agasalho Desportivo Material: Tactel , Quantidade Bolsos: 2 Bolsos De Cada Lado, 1 Atrás, 1 Interno, Tamanho: M , Cor: Preto E Cinza , Características Adicionais: Manga Comprida, Punho, Calça, Distintivo Bordado

Estado:	Cidade:	Endereço:	Telefone:	Email:
SC	Gaspar	R PREFEITO LEOPOLDO SCHRAMM, 364	(47) 3332-8616	jdiasconfecoos@hotmail.com

25.369.684/0001-24 WR CALÇADOS EIRELI

R\$ 69,00

Marca: ACTION

Fabricante: WR CALÇADOS EIRELI

Modelo: ESC01

Descrição: BLUSA DE AGASALHO, conforme Termo de Referência- Anexo I.

Estado:	Cidade:	Endereço:	Nome de Contato:	Telefone:	Email:
MG	Três Corações	AV JULIAO ARBEX, 00020	MAYLON	(35) 3235-1001	licitacao01@centerdistribuidora.com.br

26.863.493/0001-87 WR LICITACOES INDUSTRIA, COMERCIO E SERVICOS LTDA

R\$ 79,00

Marca: WR

Fabricante: WR

Modelo: AGASALHO

Descrição: AGASALHO DESPORTIVO, MATERIAL: TACTEL, QUANTIDADE BOLSOS: 2 BOLSOS DE CADA LADO, 1 ATRÁS, 1 INTERNO, TAMANHO: M, COR: PRETO E CINZA, CARACTERÍSTICAS ADICIONAIS: MANGA COMPRIDA, PUNHO, CALÇA, DISTINTIVO BORDADO.

Estado:	Cidade:	Endereço:	Nome de Contato:	Telefone:	Email:
ES	Cariacica	R AFONSO CLAUDIO, 258	ANA PAULA	(27) 3074-3221	licitacoeswa@gmail.com

11.472.955/0001-68 HAWAI 2010 COMERCIAL EIRELI

R\$ 80,00

Marca: PRÓPRIA

Fabricante: PRÓPRIO

Modelo: ESCOLAR

Descrição: BLUSA DE AGASALHO, conforme Termo de Referência- Anexo I. O prazo de validade da proposta é de 60 (sessenta) dias corridos, contados da data da abertura da licitação. Declaramos que estamos de pleno acordo com todas as condições estabelecidas no Edital e seus Anexos, bem como aceitamos todas as obrigações e responsabilidades especificadas no Termo de Referência. Declaramos que nos preços cotados estão incluídas todas as despesas que, direta ou indiretamente, fazem parte do presente objeto, tais como gastos da empresa com suporte técnico e administrativo, impostos, seguros, taxas, ou quaisquer outros que possam incidir sobre gastos da empresa, sem quaisquer acréscimos em virtude de expectativa inflacionária e deduzidos os descontos eventualmente e concedidos.

Estado:	Cidade:	Endereço:	Telefone:	Email:
RJ	São Gonçalo	TV JORGE SOARES, 212	(21) 2605-3692	hawaij@bol.com.br

24.728.467/0001-10 N. S. KARYDI EIRELI

R\$ 85,00

Marca: Própria

Fabricante: Própria

Modelo: Própria

Descrição: BLUSA DE AGASALHO, conforme Termo de Referência- Anexo I.

Estado:	Cidade:	Endereço:	Nome de Contato:	Telefone:	Email:
SP	Bragança Paulista	ROD BENEVENUTO MORETTO, 1564	NICOLAOS	(11) 4102-7785	cksolucoes@bol.com.br

11.548.931/0001-45 TRIUNFO COMERCIO E IMPORTACAO LTDA

R\$ 87,05

* VENCEDOR *

Marca: Propria

Fabricante: Próprio

Modelo: CONFORME EDITAL E SEUS ANEXOS

Descrição: BLUSA DO AGASALHO em tecido plano sintético conforme itens 3.1.4.1 e 3.1.4.2 do termo de referência, ligamento tela, na cor Pantone 19-4008 TP X. Uma faixa do tipo Galão, do mesmo tecido conforme item 3.1.4.1, com 2 cm (+/- 0,2 cm) de largura, sobreposto, aplicado nas laterais das mangas, conforme layout, na cor Pantone 19-1663 TPX e gola na mesma cor. Logomarca da Municipalidade, aplicada em bordado eletrônico tipo Patch em alta definição, não sendo permitidas linhas ou fios soltos, no peito do lado esquerdo de quem veste a blusa do agasalho com o tamanho aproximado de 8 cm de altura por 8 cm de largura, conforme logotipia em anexo. Bandeira do Brasil, aplicada no lado direito de quem veste a blusa do agasalho, em etiqueta de poliéster com as dimensões 35X25 milímetros, conforme logotipia em anexo. Zipper de nylon na cor similar ao 19-1663 TPX, com costuras pespontadas a 0,6 cm (+/- 0,3 cm) da borda, cuja extensão vai da barra até o final da gola. Recortes nas laterais, conforme layout, com 5 cm (+/- 0,3cm) na cor 19-1663 TPX. Forro do corpo e mangas em matelassê, na cor Pantone 19-4008 TPX, desenho do matelassê no formato de Losango, 100% Poliéster, com gramatura mínima de 80 g/m², na cor preta, com revestimento entre o tecido do corpo e forro em manta acrílica 100% Poliéster, com gramatura de 45 g/m2. Forro totalmente embutido internamente em todas as partes da peça. Dois bolsos embutidos nas laterais embutidos na reta a 0,5 cm (+/- 0,3 cm) da borda feito com linha de costura na cor do tecido principal. Punhos com 3,5 cm (+/- 0,3 cm), medido internamente, com elástico embutido costurado com 4 agulhas paralelas, seguindo a mesma cor das mangas. Pala: Tecido externo na cor Pantone 19-4008 TPX aplicado internamente com largura aproximada de 7 cm do final do zipper até o início do forro. A peça deve estar limpa e inteira, isenta de qualquer defeito que comprometa a sua apresentação e deverá ser embalada em saco plástico com etiqueta externa conforme item 8.1. Etiqueta contendo tamanho, marca e composição dos tecidos, de acordo com as normas ABNT NBR NM ISO 3758 e resolução CONMETRO vigente, fixada. Tamanhos: 2 ao GG.

Estado:	Cidade:	Endereço:	Telefone:	Email:
SC	Blumenau	R FREDERICO JENSEN, 2345	(47) 3231-2500/ (47) 3231-2504	sirlene.santana@nilcatex.com.br



Relatório gerado no dia 12/01/2023 09:10:34 (IP: 206.42.50.25)

Código Validação: DLmFL2O8Pwh5qQPSIZkNMQjOV%2faW3SHVwmSGhpp3YqHU8nPtn6WA%3d%3d

http://www.bancodeprecos.com.br/CertificadoAutenticidade?token=DLmFL2O8Pwh5qQPSIZkNMQjOV%252faW3SHVwmSGhpp3YqHU8nPtn6WA%253d%253d

19.867.870/0001-90

ECOPLEX INDUSTRIA E COMERCIO LTDA

R\$ 88,43

Marca: Ecoplex

Fabricante: Ecoplex

Modelo: Uniforme Escolar

Descrição: BLUSA DE AGASALHO - BLUSA DO AGASALHO em tecido plano sintético conforme itens 3.1.4.1 e 3.1.4.2, ligamento tela, na cor Pantone 19-4008 TPX. Uma faixa do tipo Galão, do mesmo tecido conforme item 3.1.4.1, com 2 cm (+/- 0,2 cm) de largura, sobreposto, aplicado nas laterais das mangas, conforme layout, na cor Pantone 19-1663 TPX e gola na mesma cor. Logomarca da Municipalidade, aplicada em bordado eletrônico tipo Patch em alta definição, não sendo permitidas linhas ou fios soltos, no peito do lado esquerdo de quem veste a blusa do agasalho com o tamanho aproximado de 8 cm de altura por 8 cm de largura, conforme logotipia em anexo. Bandeira do Brasil, aplicada no lado direito de quem veste a blusa do agasalho, em etiqueta de poliéster com as dimensões 35X25 milímetros, conforme logotipia em anexo. Zíper de nylon na cor similar ao 19-1663 TPX, com costuras pespontadas a 0,6 cm (+/- 0,3 cm) da borda, cuja extensão vai da barra até o final da gola. Recortes nas laterais, conforme layout, com 5 cm (+/- 0,3cm) na cor 19-1663 TPX. Forro do corpo e mangas em matelassê, na cor Pantone 19-4008 TPX, desenho do matelassê no formato de Losango, 100% Poliéster, com gramatura mínima de 80 g/m², na cor preta, com revestimento entre o tecido do corpo e forro em manta acrílica 100% Poliéster, com gramatura de 45 g/m2. Forro totalmente embutido internamente em todas as partes da peça. Dois bolsos embutidos nas laterais embutidos na reta a 0,5 cm (+/- 0,3 cm) da borda feito com linha de costura na cor do tecido principal. Punhos com 3,5 cm (+/- 0,3 cm), medido internamente, com elástico embutido costurado com 4 agulhas paralelas, seguindo a mesma cor das mangas. Pala: Tecido externo na cor Pantone 19-4008 TPX aplicado internamente com largura aproximada de 7 cm do final do zíper até o início do forro. A peça deve estar limpa e integral, isenta de qualquer defeito que comprometa a sua apresentação e deverá ser embalada em saco plástico com etiqueta externa conforme item 8.1. Etiqueta contendo, tamanho, marca e composição dos tecidos, de acordo com as normas ABNT NBR NM ISO 3758 e resolução CONMETRO vigente, fixada. Tamanhos: 2 ao GG.

Estado:

Cidade:

Endereço:

Telefone:

Email:

SC

Blumenau

R FRANCISCO RUNZE, 118

(47) 9223-9500

admecoplex@gmail.com

28.396.763/0001-12

ID8 INDUSTRIA E COMERCIO EIRELI

R\$ 97,06

Marca: PRÓPRIA

Fabricante: PRÓPRIA

Modelo: BLUSA DE AGASALHO

Descrição: ITEM 1 - BLUSA DE AGASALHO, conforme Termo de Referência Anexo I. - COD: 00039524, BLUSA DO AGASALHO em tecido plano sintético conforme itens 3.1.4.1 e 3.1.4.2, ligamento tela, na cor Pantone 19-4008 TPX. Uma faixa do tipo Galão, do mesmo tecido conforme item 3.1.4.1, com 2 cm (+/- 0,2 cm) de largura, sobreposto, aplicado nas laterais das mangas, conforme layout, na cor Pantone 19-1663 TPX e gola na mesma cor. Logomarca da Municipalidade, aplicada em bordado eletrônico tipo Patch em alta definição, não sendo permitidas linhas ou fios soltos, no peito do lado esquerdo de quem veste a blusa do agasalho com o tamanho aproximado de 8 cm de altura por 8 cm de largura, conforme logotipia em anexo. Bandeira do Brasil, aplicada no lado direito de quem veste a blusa do agasalho, em etiqueta de poliéster com as dimensões 35X25 milímetros, conforme logotipia em anexo. Zíper de nylon na cor similar ao 19-1663 TPX, com costuras pespontadas a 0,6 cm (+/- 0,3 cm) da borda, cuja extensão vai da barra até o final da gola. Recortes nas laterais, conforme layout, com 5 cm (+/- 0,3cm) na cor 19-1663 TPX. Forro do corpo e mangas em matelassê, na cor Pantone 19-4008 TPX, desenho do matelassê no formato de Losango, 100% Poliéster, com gramatura mínima de 80 g/m², na cor preta, com revestimento entre o tecido do corpo e forro em manta acrílica 100% Poliéster, com gramatura de 45 g/m2. Forro totalmente embutido internamente em todas as partes da peça. Dois bolsos embutidos nas laterais embutidos na reta a 0,5 cm (+/- 0,3 cm) da borda feito com linha de costura na cor do tecido principal. Punhos com 3,5 cm (+/- 0,3 cm), medido internamente, com elástico embutido costurado com 4 agulhas paralelas, seguindo a mesma cor das mangas. Pala: Tecido externo na cor Pantone 19-4008 TPX aplicado internamente com largura aproximada de 7 cm do final do zíper até o início do forro. A peça deve estar limpa e integral, isenta de qualquer defeito que comprometa a sua apresentação e deverá ser embalada em saco plástico com etiqueta externa conforme item 8.1. Etiqueta contendo, tamanho, marca e composição dos tecidos, de acordo com as normas ABNT NBR NM ISO 3758 e resolução CONMETRO vigente, fixada. Tamanhos: 2 ao GG. O prazo de validade da proposta é de 60 (sessenta) dias corridos, contados da data da abertura da licitação. Declaramos que estamos de pleno acordo com todas as condições estabelecidas no Edital e seus Anexos, bem como aceitamos todas as obrigações e responsabilidades especificadas no Termo de Referência. Declaramos que nos preços cotados estão incluídas todas as despesas que, direta ou indiretamente, fazem parte do presente objeto, tais como gastos da empresa com suporte técnico e administrativo, impostos, seguros, taxas, ou quaisquer outros que possam incidir sobre gastos da empresa, sem quaisquer acréscimos em virtude de expectativa inflacionária e deduzidos os descontos eventualmente solicitados o fornecimento parcelado, as datas em que se darão as entregas subsequentes à primeira. O pagamento do preço devido em cada fornecimento será efetuado diretamente à(s) DETENTORA(S) mediante a apresentação dos documentos pertinentes ao Setor Requisitante do MUNICÍPIO, no prazo de 25 (vinte e cinco) dias (Dias Fora Semana) após o recebimento definitivo de cada parcela dos produtos fornecidos, com a respectiva nota fiscal/fatura que será acompanhada de laudo de recebimento emitido pelos responsáveis da área em que serão utilizados.

Estado:

Cidade:

Endereço:

Telefone:

Email:

SC

Rodeio

AV PRESIDENTE KENNEDY, 835

(47) 9118-0158

societario@mineficontabilidade.com.br

38.478.458/0001-23

UNIFORT COMERCIO E CONFECÇÃO DO VESTUÁRIO LTDA

R\$ 98,20

Marca: marca própria

Fabricante: marca própria

Modelo: agasalho

Descrição: Agasalho Desportivo Material: Tactel, Quantidade Bolsos: 2 Bolsos De Cada Lado, 1 Atrás, 1 Interno, Tamanho: M, Cor: Preto E Cinza, Características Adicionais: Manga Comprida, Punho, Calça, Distintivo Bordado

Estado:

Cidade:

Endereço:

Telefone:

Email:

PR

Apucarana

AVENIDA CARLOS SCHMIDT, 486

(43) 3422-1279

unifort.pr@gmail.com

30.577.619/0001-24

MARIA ELIZABETH MOURA MORALES CONFECÇÕES EIRELI

R\$ 98,26



Relatório gerado no dia 12/01/2023 09:10:34 (IP: 206.42.50.25)

Código Validação: DLImfL2O8Pwh5qQPSfZkNMQjOV%2faW3SHVwmSGhpp3YqHU8nPtm6WA%3d%3d

http://www.bancodeprecos.com.br/CertificadoAutenticidade?token=DLImfL2O8Pwh5qQPSfZkNMQjOV%252faW3SHVwmSGhpp3YqHU8nPtm6WA%253d%253d



Marca: PRÓPRIA
 Fabricante: MARIA ELIZABETH MOURA MORALES CONFECÇÕES EPP
 Modelo: PRÓPRIA

Descrição: BLUSA DO AGASALHO em tecido plano sintético conforme itens 3.1.4.1 e 3.1.4.2, ligamento tela, na cor Pantone 19-4008 TPX. Uma faixa do tipo Galão, do mesmo tecido conforme item 3.1.4.1, com 2 cm (+/- 0,2 cm) de largura, sobreposto, aplicado nas laterais das mangas, conforme layout, na cor Pantone 19-1663 TPX e gola na mesma cor. Logomarca da Municipalidade, aplicada em bordado eletrônico tipo Patch em alta definição, não sendo permitidas linhas ou fios soltos, no peito do lado esquerdo de quem veste a blusa do agasalho com o tamanho aproximado de 8 cm de altura por 8 cm de largura, conforme logotipia em anexo. Bandeira do Brasil, aplicada no lado direito de quem veste a blusa do agasalho, em etiqueta de poliéster com as dimensões 35X25 milímetros, conforme logotipia em anexo. Zíper de nylon na cor similar ao 19-1663 TPX, com costuras pespontadas a 0,6 cm (+/- 0,3 cm) da borda, cuja extensão vai da barra até o final da gola. Recortes nas laterais, conforme layout, com 5 cm (+/- 0,3cm) na cor 19-1663 TPX. Forro do corpo e mangas em matelassê, na cor Pantone 19-4008 TPX, desenho do matelassê no formato de Losango, 100% Poliéster, com gramatura mínima de 80 g/m², na cor preta, com revestimento entre o tecido do corpo e forro em manta acrílica 100% Poliéster, com gramatura de 45 g/m2. Forro totalmente embutido internamente em todas as partes da peça. Dois bolsos embutidos nas laterais embutidos na reta a 0,5 cm (+/- 0,3 cm) da borda feito com linha de costura na cor do tecido principal. Punhos com 3,5 cm (+/- 0,3 cm), em tecido internamente, com elástico embutido costurado com 4 agulhas paralelas, seguindo a mesma cor das mangas. Pala: Tecido externo na cor Pantone 19-4008 TPX aplicado internamente com largura aproximada de 7 cm do final do zíper até o início do forro A peça deve estar limpa e íntegra, isenta de qualquer defeito que comprometa a sua apresentação e deverá ser embalada em saco plástico com etiqueta externa conforme item 8.1. Etiqueta contendo, tamanho, marca e composição dos tecidos, de acordo com as normas ABNT NBR NM ISO 3758 e resolução CONMETRO vigente, fixada. Tamanhos: 2 ao GG.

Estado:	Cidade:	Endereço:	Telefone:	Email:
PR	Jandaia do Sul	R PRIMAVERA, 80	(43) 3432-4912	licitacoesme@gmail.com

00.662.626/0001-63 SEA MAN COMERCIO DE CONFECÇÕES LTDA R\$ 98,26

Marca: LOUCIC
 Fabricante: LOUCIC
 Modelo: LOUCIC
 Descrição: BLUSA DE AGASALHO, conforme Termo de Referência- Anexo I.

Estado:	Cidade:	Endereço:	Telefone:	Email:
ES	Colatina	R ADAMASTOR SALVADOR, 155	(27) 3339-2797/ (27) 3389-3414	contabil@loucic.com.br

07.276.274/0001-57 LEONARDO OLIVEIRA RABELO R\$ 98,26

Marca: AUGURI
 Fabricante: AUGURI
 Modelo: AUGURI
 Descrição: CONFORME EDITAL

Estado:	Cidade:	Endereço:	Telefone:	Email:
MG	Beló Horizonte	AV VEREADOR CICERO ILDEFONSO, 1495	(31) 2515-5526	alconsultoriacontabil@hotmail.com

01.194.890/0001-82 FIBRA TOP UNIFORMES INDUSTRIA E COMERCIO TEXTIL EIRELI R\$ 98,26

Marca: Própria
 Fabricante: Própria
 Modelo: Conforme Edital
 Descrição: Agasalho Desportivo Material: Tactel , Quantidade Bolsos: 2 Bolsos De Cada Lado, 1 Atrás, 1 Interno , Tamanho: M , Cor: Preto E Cinza , Características Adicionais: Manga Comprida, Punho, Calça, Distintivo Bordado

Estado:	Cidade:	Endereço:	Telefone:	Email:
SC	Videira	R NICOLAU CAVON, 160	(49) 9885-3473/ (49) 3563-1508	fibratoptextil@gmail.com

04.965.583/0003-08 INFINIT COMERCIO DE PRODUTOS SUSTENTAVEIS EIRELI R\$ 98,26

Marca: PRÓPRIA
 Fabricante: PRÓPRIA
 Modelo: CONFORME EDITAL
 Descrição: Agasalho Desportivo Material: Tactel , Quantidade Bolsos: 2 Bolsos De Cada Lado, 1 Atrás, 1 Interno , Tamanho: M , Cor: Preto E Cinza , Características Adicionais: Manga Comprida, Punho, Calça, Distintivo Bordado. EESPECIFICAÇÃO COMPLETA NA PROPOSTA E EM CONFORMIDADE COM EDITAL E SEUS ANEXOS. PRAZO ENTREGA: conforme edital e seus anexos. LOCAL DE ENTREGA conforme edital e seus anexos. GARANTIA: conforme edital e seus anexos. VALIDADE DA PROPOSTA: 60 (sessenta) dias, conforme edital e seus anexos. CONDIÇÃO DE ENTREGA Conforme o edital e seus anexos. MODELO: Conforme edital e seus anexos. PROCEDÊNCIA Nacional. REFERÊNCIA: Conforme edital e seus anexos. AMOSTRA E LAUDO: Conforme edital e seus anexos. DESCRIÇÃO DO OBJETO: Conforme edital e seus anexos. O prazo de validade da proposta é de 60 (sessenta) dias corridos, contados da data da abertura da licitação. Declaramos que estamos de pleno acordo com todas as condições estabelecidas no Edital e seus Anexos, bem como aceitamos todas as obrigações e responsabilidades especificadas no Termo de Referência. Declaramos que nos preços cotados estão incluídas todas as despesas que, direta ou indiretamente, fazem parte do presente objeto, tais como gastos da empresa com suporte técnico e administrativo, impostos, seguros, taxas, ou quaisquer outros que possam incidir sobre gastos da empresa, sem quaisquer acréscimos em virtude de expectativa inflacionária e deduzidos os descontos eventualmente concedidos. Caso nos seja adjudicado o objeto da licitação, comprometemos a assinar a Ata de Registro de Preços no prazo determinado no documento de convocação.

Estado:	Cidade:	Endereço:	Telefone:	Email:
SC	Blumenau	RUA QUADRANGULAR, 85	(11) 7446-5677	diretoria@grupoinfinit.com.br

04.441.328/0001-02 UP57 COMERCIO E SERVICOS LTDA R\$ 98,26



Marca: PRÓPRIO
 Fabricante: PRÓPRIO
 Modelo: JAC 2022
 Descrição: Agasalho Desportivo Material: Tactel , Quantidade Bolsos: 2 Bolsos De Cada Lado, 1 Atrás, 1 Interno , Tamanho: M , Cor: Preto E Cinza , Características Adicionais: Manga Comprida, Punho, Calça, Distintivo Bordado
 Prazo de validade : O prazo de validade da proposta é de 60 (sessenta) dias corridos, contados da data da abertura da licitação. Declaramos que estamos de pleno acordo com todas as condições estabelecidas no Edital e seus Anexos, bem como aceitamos todas as obrigações e responsabilidades especificadas no Termo de Referência. Declaramos que nos preços cotados estão incluídas todas as despesas que, direta ou indiretamente, fazem parte do presente objeto, tais como gastos da empresa com suporte técnico e administrativo, impostos, seguros, taxas, ou quaisquer outros que possam incidir sobre gastos da empresa, sem quaisquer acréscimos em virtude de expectativa inflacionária e deduzidos os descontos eventualmente concedidos.

Estado: SP Cidade: São Paulo Endereço: AVENIDA BRIG FARIA LIMA, 2369 Telefone: (11) 9756-1453 Email: comercial@up57.com.br

03.230.915/0001-81 GGS INDUSTRIA, COMERCIO E SERVICOS LTDA R\$ 98,26

Marca: Bull's
 Fabricante: Próprio
 Modelo: Desportivo
 Descrição: BLUSA DE AGASALHO, conforme Termo de Referência- Anexo I. O prazo de validade da proposta é de 60 (sessenta) dias corridos, contados da data da abertura da licitação.

Estado: BA Cidade: Feira de Santana Endereço: R VEREADOR DEMOCRITO DE LIMA SOARES, 76 Telefone: (75) 3211-1000 Email: gerson@casadesportiva.com.br

Preço (Compras Governamentais) 5: Média Saneada das Propostas Finais (TCU)

R\$ 83,87

Inc. I Art. 5º da IN 65 de 07 de Julho de 2021

Órgão: PREFEITURA MUNICIPAL DE FLORAI Data: 13/01/2022 09:00
 Objeto: Aquisição de uniformes escolares para alunos da rede Municipal. Modalidade: Pregão Eletrônico
 Descrição: Agasalho desportivo - Agasalho Desportivo Material: Tactel , Quantidade Bolsos: 1 De Cada Lado , Tamanho: G , Cor: Azul E Branco , Características Adicionais: Manga Comprida C/ Punho E Elástico, Calça Sem For SRP: NÃO
 Identificação: NºPregão:722021 / UASG:987553
 CatMat: 322492 - AGASALHO DESPORTIVO, MATERIAL:TACTEL, QUANTIDADE BOLSOS:1 DE CADA LADO, TAMANHO:G, COR:AZUL E BRANCO, CARACTERÍSTICAS ADICIONAIS:MANGA COMPRIDA C/ PUNHO E ELÁSTICO, CALÇA SEM FOR Lote/Item: 1/1
 Adjudicação: 14/02/2022 10:07
 Homologação: 14/02/2022 10:11
 Fonte: www.comprasgovernamentais.gov.br
 Quantidade: 650
 Unidade: Unidade
 UF: PR

12.062.420/0001-81 J C PEREIRA - PRESTACAO DE SERVICOS R\$ 64,85

Marca: PROPRIA
 Fabricante: PROPRIA
 Modelo: CALÇA E JAQUETA
 Descrição: AGASALHO DE TACTEL - CALÇA E JAQUETA

Estado: PR Cidade: Maringá Endereço: AV DOUTOR ALEXANDRE RASGULAEFF, 1208 Telefone: (44) 3025-3359

20.625.546/0001-45 D.T.S INDUSTRIA COMERCIO E SERVICOS EIRELI R\$ 69,08

Marca: DTS
 Fabricante: DTS
 Modelo: AGASALHO TAC TEL (CALÇA E JAQUETA) COMPOSIÇÃO 10
 Descrição: AGASALHO TAC TEL (CALÇA E JAQUETA) COMPOSIÇÃO 100% POLIESTER, COR AZUL MARINHO, GRAMATURA 175 GM2, SENDO: JAQUETA FORRADA EM TECIDO DE ALGODÃO, FECHAMENTO EM ZIPER, DOIS BOLSOS EMBUTIDOS NA PARTE FRONTAL, BRASÃO DO MUNICÍPIO, E ABAIXO BRASÃO BORDA DO FLORAI, BORDADO NAS COSTAS FLORAI, GALÃO PERSONALIZADO FLORAI, COM ELÁSTICO AJUSTÁVEL NA BARRA E ELÁSTICO NO PUNHO E CALÇA EM TAC TEL COM ELÁSTICO NA CINTURA, BORDADA COM BRASÃO DO MUNICÍPIO E ABAIXO DO BRASÃO BORDADO FLORAI E GALÃO PERSONALIZADO FLORAI, DOIS BOLSOS EMBUTIDOS NA PARTE FRONTAL, COM ELÁSTICO NO TORNOZELO AJUSTÁVEL, TAMANHOS (INFANTIL, JUVENIL E ADULTO)

Estado: GO Cidade: Goiânia Endereço: AV C169, 1629 Telefone: (62) 3100-0973 Email: dtscomercial.camisetas@gmail.com

03.159.962/0001-86 GALERIA DOS ESPORTES - EIRELI R\$ 69,84

* VENCEDOR *



CNPJ

RAZÃO SOCIAL DO FORNECEDOR

VALOR DA PROPOSTA FINAL

Marca: MARCA PRÓPRIA
Fabricante: PRÓPRIO
Modelo: MODELO PRÓPRIO

Descrição: AGASALHO TAC TEL (CALÇA E JAQUETA) COMPOSIÇÃO 100% POLIÉSTER, COR AZUL MARINHO, GRAMATURA 175 GM2, SENDO: JAQUETA FORRADA EM TECIDO DE ALGODÃO, FECHAMENTO EM ZÍPER, DOIS BOLSOS EMBUTIDOS NA PARTE FRONTAL, BRASÃO DO MUNICÍPIO, E ABAIXO BRASÃO BORDA DO FLORAI, BORDADO NAS COSTAS FLORAI, GALÃO PERSONALIZADO FLORAI, COM ELÁSTICO AJUSTÁVEL NA BARRA E ELÁSTICO NO PUNHO E CALÇA EM TAC TEL COM E LÁSTICO NA CINTURA, BORDADA COM BRASÃO DO MUNICÍPIO E ABAIXO DO BRASÃO BORDADO FLORAI E GALÃO PERSONALIZADO FLORAI, DOIS BOLSOS EMBUTIDOS NA PARTE FRONTAL, COM ELÁSTICO NO TORNOZELO AJUSTÁVEL, TAMANHOS (INFANTIL, JUVENIL E ADULTO)*

Estado:	Cidade:	Endereço:	Nome de Contato:	Telefone:	Email:
PR	Maringá	R VITORIA, 338	ANDERSON	(44) 3033-1350	galeria.dosesportes@hotmail.com

08.871.231/0001-82 RONALDO SILVERIO MARCELINO EIRELI R\$ 78,75

Marca: Marca Própria
Fabricante: Ronaldo Silverio Marcelino Eireli
Modelo: Agasalho

Descrição: AGASALHO TAC TEL (CALÇA E JAQUETA) COMPOSIÇÃO 100% POLIÉSTER, COR AZUL MARINHO, GRAMATURA 175 GM2, SENDO: JAQUETA FORRADA EM TECIDO DE ALGODÃO, FECHAMENTO EM ZÍPER, DOIS BOLSOS EMBUTIDOS NA PARTE FRONTAL, BRASÃO DO MUNICÍPIO, E ABAIXO BRASÃO BORDADO FLORAI, BORDADO NAS COSTAS FLORAI, GALÃO PERSONALIZADO FLORAI, COM ELÁSTICO AJUSTÁVEL NA BARRA E ELÁSTICO NO PUNHO E CALÇA EM TAC TEL COM E LÁSTICO NA CINTURA, BORDADA COM BRASÃO DO MUNICÍPIO E ABAIXO DO BRASÃO BORDADO FLORAI E GALÃO PERSONALIZADO FLORAI, DOIS BOLSOS EMBUTIDOS NA PARTE FRONTAL, COM ELÁSTICO NO TORNOZELO AJUSTÁVEL, TAMANHOS (INFANTIL, JUVENIL E ADULTO)**

Estado:	Cidade:	Endereço:	Telefone:	Email:
SC	Araranguá	R GENERAL BENTO GONCALVES, 425	(48) 3522-1330	financeiro@kilteruniformes.com.br

27.095.478/0001-07 SILEL INDUSTRIA DE CONFECÇOES LTDA R\$ 80,92

Marca: ELISIL
Fabricante: SILEL
Modelo: agasalho

Descrição: Agasalho Desportivo Material: Tactel , Quantidade Bolsos: 1 De Cada Lado , Tamanho: G , Cor: Azul E Branco , Características Adicionais: Manga Comprida C/ Punho E Elástico, Calça Sem For conforme edital

Estado:	Cidade:	Endereço:	Telefone:	Email:
PR	Apucarana	AV CURITIBA, 749	(43) 3202-3222	silel@elisil.com.br

30.546.510/0001-20 PAULO ROBERTO MACEDO DE MATTOS CONFECÇOES EIRELI R\$ 83,05

Marca: V V
Fabricante: V V
Modelo: CONFORME O EDITAL

Descrição: Agasalho desportivo material tactel, quantidade bolsos 1 de cada lado , tamanho g , cor azul e branco , manga comprida c/ punho e elástico, calça s em forro.

Estado:	Cidade:	Endereço:	Telefone:	Email:
SP	Ribeirão Preto	RUA FREI CANECA, 655	(16) 3979-1919	paulo@viceversasp.com.br

32.468.738/0001-74 SCLAN MALHAS LTDA R\$ 83,08

Marca: sclan
Fabricante: sclan
Modelo: sclan

Descrição: AGASALHO TAC TEL (CALÇA E JAQUETA) COMPOSIÇÃO 100% POLIÉSTER, COR AZUL MARINHO, GRAMATURA 175 GM2, SENDO: JAQUETA FORRADA EM TECIDO DE ALGODÃO, FECHAMENTO EM ZÍPER, DOIS BOLSOS EMBUTIDOS NA PARTE FRONTAL, BRASÃO DO MUNICÍPIO, E ABAIXO BRASÃO BORDA DO FLORAI, BORDADO NAS COSTAS FLORAI, GALÃO PERSONALIZADO FLORAI, COM ELÁSTICO AJUSTÁVEL NA BARRA E ELÁSTICO NO PUNHO E CALÇA EM TAC TEL COM E LÁSTICO NA CINTURA, BORDADA COM BRASÃO DO MUNICÍPIO E ABAIXO DO BRASÃO BORDADO FLORAI E GALÃO PERSONALIZADO FLORAI, DOIS BOLSOS EMBUTIDOS NA PARTE FRONTAL, COM ELÁSTICO NO TORNOZELO AJUSTÁVEL, TAMANHOS (INFANTIL, JUVENIL E ADULTO)*

Estado:	Cidade:	Endereço:	Telefone:	Email:
ES	Cachoeiro de Itapemirim	R JOSE DE SOUZA FERNANDES, 59-61	(28) 2101-8400	atendimento@sclan.com.br

30.577.619/0001-24 MARIA ELIZABETH MOURA MORALES CONFECÇOES EIRELI R\$ 84,00

Marca: PROPRIA
Fabricante: MARIA ELIZABETH MOURA MORALES CONFECÇÕES EPP
Modelo: PROPRIA

Descrição: AGASALHO TAC TEL (CALÇA E JAQUETA) COMPOSIÇÃO 100% POLIÉSTER, COR AZUL MARINHO, GRAMATURA 175 GM2, SENDO: JAQUETA FORRADA EM TECIDO DE ALGODÃO, FECHAMENTO EM ZÍPER, DOIS BOLSOS EMBUTIDOS NA PARTE FRONTAL, BRASÃO DO MUNICÍPIO, E ABAIXO BRASÃO BORDA DO FLORAI, BORDADO NAS COSTAS FLORAI, GALÃO PERSONALIZADO FLORAI, COM ELÁSTICO AJUSTÁVEL NA BARRA E ELÁSTICO NO PUNHO E CALÇA EM TAC TEL COM E LÁSTICO NA CINTURA, BORDADA COM BRASÃO DO MUNICÍPIO E ABAIXO DO BRASÃO BORDADO FLORAI E GALÃO PERSONALIZADO FLORAI, DOIS BOLSOS EMBUTIDOS NA PARTE FRONTAL, COM ELÁSTICO NO TORNOZELO AJUSTÁVEL, TAMANHOS (INFANTIL, JUVENIL E ADULTO)*

Estado:	Cidade:	Endereço:	Telefone:	Email:
PR	Jandaia do Sul	R PRIMAVERA, 80	(43) 3432-4912	licitacoesme@gmail.com

11.250.876/0001-02 CAMILA CRISTINA PEREIRA BARTOLINI R\$ 86,15



CNPJ RAZÃO SOCIAL DO FORNECEDOR VALOR DA PROPOSTA FINAL

Marca: camila
 Fabricante: camila
 Modelo: 01/01
 Descrição: Agasalho Desportivo Material: Tactel , Quantidade Bolsos: 1 De Cada Lado , Tamanho: G , Cor: Azul E Branco , Características Adicionais: Manga Comprida C/ Punho E Elástico, Calça Sem For

Estado: Cidade: Endereço: Nome de Contato: Telefone: Email:
 MG Barroso AV PREFEITO GENESIO GRACANO, 469 Camila Cristina Pereira (32) 3351-1842 wnuniformes@yahoo.com.br

26.863.493/0001-87 WR LICITACOES INDUSTRIA, COMERCIO E SERVICOS LTDA R\$ 87,50

Marca: WR
 Fabricante: WR
 Modelo: AGASALHO
 Descrição: Agasalho Desportivo Material: Tactel , Quantidade Bolsos: 1 De Cada Lado , Tamanho: G , Cor: Azul E Branco , Características Adicionais: Manga Comprida C/ Punho E Elástico, Calça Sem For

Estado: Cidade: Endereço: Nome de Contato: Telefone: Email:
 ES Cariacica R AFONSO CLAUDIO, 258 ANA PAULA (27) 3074-3221 licitacoeswa@gmail.com

01.194.890/0001-82 FIBRA TOP UNIFORMES INDUSTRIA E COMERCIO TEXTIL EIRELI R\$ 87,50

Marca: Própria
 Fabricante: Própria
 Modelo: Conforme Edital
 Descrição: Agasalho Desportivo Material: Tactel , Quantidade Bolsos: 1 De Cada Lado , Tamanho: G , Cor: Azul E Branco , Características Adicionais: Manga Comprida C/ Punho E Elástico, Calça Sem For

Estado: Cidade: Endereço: Telefone: Email:
 SC Videira R NICOLAU CAVON, 160 (49) 9885-3473/ (49) 3563-1508 fibratoptextil@gmail.com

Item 10: CALÇA TACTEL COM PROTEÇÃO UV 50+ COR MARROM - TAMANHO: 54 CATMAT 221726

Preço Estimado: R\$ 93,83 (un) Percentual: - Preço Estimado Calculado: R\$ 93,83 Média dos Preços Obtidos: R\$ 93,83

Quantidade	Descrição	Observação
6 Unidades	CALÇA TACTEL COM PROTEÇÃO UV 50+ COR MARROM - Confeccionada em tactel 4 cabos de ótimo resistência Composição 100% poliâmidã, gramatura 144 Gr M², Tecido com proteção UV 50+ durante toda sua vida útil. Secagem ultra rápida, Dois bolsos tipo boca na frente, Dois bolsos na frente com fechamento através de zíper, Dois bolsos traseiro, Dois bolsos cargos nas pernas. TAMANHO: 54 CATMAT 221726	

Preço (Compras Governamentais) 1: Média Saneada das Propostas Finais (TCU) R\$ 105,53

Inc. I Art. 5º da IN 65 de 07 de Julho de 2021

Órgão: MINISTÉRIO DA EDUCAÇÃO
 Fundação Universidade Federal do Mato Grosso do Sul

Data: 04/10/2022 09:30

Modalidade: Pregão Eletrônico

Objeto: Aquisição de tecidos, aviamentos, bonés, camisetas e roupas de cama, mesa e banho em geral para atendimento de atividades de ensino e pesquisa de diversos setores e Campus da UFMS, através do Sistema de Registro de Preço..

SRP: SIM

Identificação: NºPregão:392022 / UASG:154054

Descrição: Agasalho desportivo - Agasalho Desportivo Material: Tactel , Quantidade Bolsos: 2 Bolsos De Cada Lado, 1 Atrás, 1 Interno , Cor: Preto E Cinza , Tamanho: M , Características Adicionais: Manga Comprida, Punho, Calça, Distintivo Bordado

Lote/Item: /3

Ata: Link Ata

Fonte: www.comprasgovernamentais.gov.br

CatMat: 388335 - AGASALHO DESPORTIVO, MATERIAL:TACTEL, QUANTIDADE BOLSOS:2 BOLSOS DE CADA LADO, 1 ATRÁS, 1 INTERNO, TAMANHO:M, COR:PRETO E CINZA, CARACTERÍSTICAS ADICIONAIS:MANGA COMPRIDA, PUNHO, CALÇA, DISTINTIVO BORDADO

Quantidade: 600

Unidade: Unidade

UF: MS

CNPJ RAZÃO SOCIAL DO FORNECEDOR VALOR DA PROPOSTA FINAL

47.419.317/0001-20 RENATA MESQUITA VIEGAS CALABRIA 04477653450 R\$ 56,43
 * VENCEDOR *



CNPJ

RAZÃO SOCIAL DO FORNECEDOR

VALOR DA PROPOSTA FINAL

Marca: ZION

Fabricante: ZION

Modelo: ZION 1003

Descrição: ITEM 003: AGASALHO TACTEL - UNISSEX, TECIDO TACTEL, COR A DEFINIR, (PODENDO VARIAR A COR DA GOLA), MANGA LONGA (PODENDO VARIAR COR DA MANGA), TAMANHO VARIÁVEL (PP, P, M, G, GG, XG, XGG), COM LOGOMARCA DA INSTITUIÇÃO E OU DO EVENTO BORDADA NA ALTURA DO TÓRAX EM COR CONTRASTANTE (A DEFINIR, CONFORME COR DO TECIDO), LOTE MÍNIMO DE 30 UNIDADES PARA CADA COR. HAVENDO DIVERGÊNCIA ENTRE A DESCRIÇÃO E A DESCRIÇÃO COMPLEMENTAR, PREVALECE A DESCRIÇÃO COMPLEMENTAR;

Estado: Cidade: Endereço:
PE Recife AV GOVERNADOR AGAMENON MAGALHAES, 2656

Telefone:
(81) 9924-7878

Email:
rbvcalabria@hotmail.com

05.162.027/0001-02 C.F. DE LIRA GOMES LTDA

R\$ 57,00

Marca: DIDANNA

Fabricante: C.F. DE LIRA GOMES LTDA

Modelo: UNIFORME

Descrição: AGASALHO TACTEL - unissex, tecido tactel, COR A DEFINIR, (podendo variar a cor da gola), manga longa (podendo variar cor da manga), tamanho variável (PP, P, M, G, GG, XG, XGG), COM LOGOMARCA DA INSTITUIÇÃO E OU DO EVENTO BORDADA NA ALTURA DO TÓRAX EM COR CONTRASTANTE (A DEFINIR, CONFORME COR DO TECIDO), LOTE MÍNIMO DE 30 UNIDADES PARA CADA COR. HAVENDO DIVERGÊNCIA ENTRE A DESCRIÇÃO E A DESCRIÇÃO COMPLEMENTAR, PREVALECE A DESCRIÇÃO COMPLEMENTAR

Estado: Cidade: Endereço:
RJ Nilópolis R CORONEL FRANCA LEITE, 2687

Telefone:
(21) 3860-4154

Email:
didannaconfeccoes@gmail.com

22.713.730/0001-72 E PENTEADO CONFECÇÃO E COMERCIO DE UNIFORMES

R\$ 83,69

Marca: Propria

Fabricante: próprio

Modelo: conforme o edital

Descrição: Descrição: Agasalho Desportivo Material: Tactel, Quantidade Bolsos: 2 Bolsos De Cada Lado, 1 Atrás, 1 Interno, Cor: Preto E Cinza, Tamanho: M, Características Adicionais: Manga Comprida, Punho, Calça, Distintivo Bordado

Estado: Cidade: Endereço:
PR Curitiba R JORGE BORSATTO, 110

Telefone:
(41) 9569-2209

Email:
uniformizzabrasil@yahoo.com.br

11.785.728/0001-92 R. O. S. CONFECÇÕES EIRELI

R\$ 96,00

Marca: PROPRIA

Fabricante: PROPRIO

Modelo: AGASALHO

Descrição: PREGÃO ELETRÔNICO Nº 39/2022 PROCESSO ADMINISTRATIVO Nº 23104.019912/2022-14 OBJETO AQUISIÇÃO DE TECIDOS, AVIAMENTOS, BONÉS, CAMISETAS E ROUPAS DE CAMA, MESA E BANHO EM GERAL ITEM 03 - AGASALHO TACTEL - unissex, tecido tactel, COR A DEFINIR, (podendo variar a cor da gola), manga longa (podendo variar cor da manga), tamanho variável (PP, P, M, G, GG, XG, XGG), COM LOGOMARCA DA INSTITUIÇÃO E OU DO EVENTO BORDADA NA ALTURA DO TÓRAX EM COR CONTRASTANTE (A DEFINIR, CONFORME COR DO TECIDO), LOTE MÍNIMO DE 30 UNIDADES PARA CADA COR. HAVENDO DIVERGÊNCIA ENTRE A DESCRIÇÃO E A DESCRIÇÃO COMPLEMENTAR, PREVALECE A DESCRIÇÃO COMPLEMENTAR - MARCA: PROPRIA - GARANTIA: 90 DIAS

Estado: Cidade: Endereço:
MS Campo Grande R JOSE PAES DE FARIAS, 302

Telefone:
(67) 3042-5556

Email:
marcelo@contalextrinfo.com.br

31.322.418/0001-49 CLOVIS CALACA DE OLIVEIRA 07431132417

R\$ 109,99

Marca: PROPRIA

Fabricante: FWK

Modelo: AGASALHO

Descrição: AGASALHO TACTEL - unissex, tecido tactel, COR A DEFINIR, (podendo variar a cor da gola), manga longa (podendo variar cor da manga), tamanho variável (PP, P, M, G, GG, XG, XGG), COM LOGOMARCA DA INSTITUIÇÃO E OU DO EVENTO BORDADA NA ALTURA DO TÓRAX EM COR CONTRASTANTE (A DEFINIR, CONFORME COR DO TECIDO), LOTE MÍNIMO DE 30 UNIDADES PARA CADA COR. HAVENDO DIVERGÊNCIA ENTRE A DESCRIÇÃO E A DESCRIÇÃO COMPLEMENTAR, PREVALECE A DESCRIÇÃO COMPLEMENTAR

Estado: Cidade: Endereço:
AL Maceió AVENIDA DOUTOR ANTONIO GOMES DE BARROS, 427

Telefone:
(82) 8823-8688

Email:
clovis.c@outlook.com.br

09.430.460/0001-24 CONFECÇÕES L.C. - EIRELI

R\$ 110,00

Marca: PROPRIA

Fabricante: CONFECÇÕES LC

Modelo: PROPRIO

Descrição: AGASALHO TACTEL - unissex, tecido tactel, COR A DEFINIR, (podendo variar a cor da gola), manga longa (podendo variar cor da manga), tamanho variável (PP, P, M, G, GG, XG, XGG), COM LOGOMARCA DA INSTITUIÇÃO E OU DO EVENTO BORDADA NA ALTURA DO TÓRAX EM COR CONTRASTANTE (A DEFINIR, CONFORME COR DO TECIDO), LOTE MÍNIMO DE 30 UNIDADES PARA CADA COR. HAVENDO DIVERGÊNCIA ENTRE A DESCRIÇÃO E A DESCRIÇÃO COMPLEMENTAR, PREVALECE A DESCRIÇÃO COMPLEMENTAR

Estado: Cidade: Endereço:
PR Jandaia do Sul R0D BR. 376, QUADRA 05, LOTE 07., S/N

Telefone:
(43) 3432-3669

Email:
mariooliveira042@hotmail.com

01.236.234/0001-03 G & L INDUSTRIA E COMERCIO LTDA

R\$ 110,00



Relatório gerado no dia 12/01/2023 09:10:34 (IP: 206.42.50.25)

Código de Validação: DLImFL208Pwh5qQPSIZkNMQjOV%2faW3SHVwmSGhpp3YqHU8nPtm6WA%3d%3d

http://www.bancoderececos.com.br/CertificadoAutenticidade?token=DLImFL208Pwh5qQPSIZkNMQjOV%252faW3SHVwmSGhpp3YqHU8nPtm6WA%253d%253d

CNPJ

RAZÃO SOCIAL DO FORNECEDOR

VALOR DA PROPOSTA FINAL

Marca: PRÓPRIA
 Fabricante: PRÓPRIA
 Modelo: PERSONALIZADO
 Descrição: AGASALHO DESPORTIVO, MATERIAL TACTEL, QUANTIDADE BOLSOS 2 BOLSOS DE CADA LADO, 1 ATRÁS, 1 INTERNO, TAMANHO M, COR PRETO E CINZA, CARACTERÍSTICAS ADICIONAIS MANGA COMPRIDA, PUNHO, CALÇA, DISTINTIVO BORDADO - AGASALHO TACTEL - unissex, tecido tadel, COR A DEFINIR, (podendo variar a cor da gola), manga longa (podendo variar cor da manga), tamanho variável (PP, P, M, G, GG, XG, XGG), COM LOGOMARCA DA INSTITUIÇÃO E DO EVENTO BORDADA NA ALTURA DO TÓRAX EM COR CONTRASTANTE (A DEFINIR, CONFORME COR DO TECIDO). LOTE MÍNIMO DE 30 UNIDADES PARA CADA COR. HAVENDO DIVERGÊNCIA ENTRE A DESCRIÇÃO E A DESCRIÇÃO COMPLEMENTAR, PREVALECE A DESCRIÇÃO COMPLEMENTAR

Estado: MS Cidade: Campo Grande Endereço: R CAFELANDIA, 98 Nome de Contato: CRISTIAN Telefone: (57) 3384-2210 Email: licitacao@galeriadesportes.com.br

06.299.991/0001-31 EDUARDO MACHADO BALDI EIRELI

R\$ 114,00

Marca: LOUCIC
 Fabricante: LOUCIC
 Modelo: LOUCIC
 Descrição: AGASALHO DESPORTIVO, MATERIAL TACTEL, QUANTIDADE BOLSOS 2 BOLSOS DE CADA LADO, 1 ATRÁS, 1 INTERNO, TAMANHO M, COR PRETO E CINZA, CARACTERÍSTICAS ADICIONAIS MANGA COMPRIDA, PUNHO, CALÇA, DISTINTIVO BORDADO

Estado: ES Cidade: Vila Velha Endereço: R DEZENOVE, 17 Telefone: (27) 3339-5157 Email: processo@embracon-es.com.br

32.468.738/0001-74 SCLAN MALHAS LTDA

R\$ 115,00

Marca: SCLAN
 Fabricante: SCLAN
 Modelo: SCLAN
 Descrição: AGASALHO TACTEL - unissex, tecido tadel, COR A DEFINIR, (podendo variar a cor da gola), manga longa (podendo variar cor da manga), tamanho variável (PP, P, M, G, GG, XG, XGG), COM LOGOMARCA DA INSTITUIÇÃO E DO EVENTO BORDADA NA ALTURA DO TÓRAX EM COR CONTRASTANTE (A DEFINIR, CONFORME COR DO TECIDO), LOTE MÍNIMO DE 30 UNIDADES PARA CADA COR. HAVENDO DIVERGÊNCIA ENTRE A DESCRIÇÃO E A DESCRIÇÃO COMPLEMENTAR, PREVALECE A DESCRIÇÃO COMPLEMENTAR

Estado: ES Cidade: Cachoeiro de Itapemirim Endereço: R JOSE DE SOUZA FERNANDES, 59-61 Telefone: (28) 2101-8400 Email: atendimento@sclan.com.br

Preço (Compras Governamentais) 2: Média Saneada das Propostas Finais (TCU)

R\$ 92,88

Inc. I Art. 5º da IN 65 de 07 de Julho de 2021

Órgão: Agência de Modernização da Gestão de Processos

Data: 30/08/2022 09:00

Objeto: O objeto da licitação é a escolha da proposta mais vantajosa para a UNIFORMES PARA OS "PATRULHEIROS MIRINS AMBIENTAIS", conforme condições, quantidades e exigências a seguir estabelecidas no Edital e seus anexos..

Modalidade: Pregão Eletrônico

SRP: NÃO

Descrição: **Calça Masculina** - Calça Masculina Material: Tadel, Modelo: Social, Tipo Bolso: Lateral E Traseiro, Quantidade Pregas: 2 UN, Cor: Preta, Tamanho: 38 A 58, Características Adicionais: Com Prega

Identificação: Nº Pregão: 104172022 / UASG: 925998

Lote/Item: /9

Ata: [Link Ata](#)Fonte: www.comprasgovernamentais.gov.br

Quantidade: 100

Unidade: Unidade

UF: AL

CNPJ

RAZÃO SOCIAL DO FORNECEDOR

VALOR DA PROPOSTA FINAL

14.577.865/0001-20 GRACE ANNE ALVES DE LIMA 06268903498

R\$ 50,33

* VENCEDOR *

Marca: fabricação própria

Fabricante: fabricação própria

Modelo: 2022

Descrição: Calça Masculina Material: Tadel, Modelo: Social, Tipo Bolso: Lateral E Traseiro, Quantidade Pregas: 2 UN, Cor: Preta, Tamanho: 38 A 58, Características Adicionais: Com Prega

Estado: PE Cidade: Recife Endereço: AV MANOEL BORBA 1000, 1000 Telefone: (81) 3877-7672 Email: agjm.conf@gmail.com

31.322.418/0001-49 CLOVIS CALACA DE OLIVEIRA 07431132417

R\$ 108,30



CNPJ

RAZÃO SOCIAL DO FORNECEDOR

VALOR DA PROPOSTA FINAL

Marca: PRÓPRIA

Fabricante: FWK

Modelo: CALÇA

Descrição: Calça Masculina Material: Tactel Modelo: Social Tipo Bolso: Lateral E Traseiro Quantidade Pregas: 2 Un Cor: Preta Tamanho: 38 A 58 Características Adicionais: Com Prega Descrição complementar: Calça Tactel, cor cinza, com Logo Patrulheiros Mirins.

Estado: Cidade: Endereço:
AL Maceió AVENIDA DOUTOR ANTONIO GOMES DE BARRROS, 427Telefone:
(82) 8823-8688Email:
clovis.c@outlook.com.br

18.114.016/0001-90 REAL DIGITAL SERVICOS E SOLUCOES EM TECNOLOGIA EIRELI

R\$ 120,00

Marca: olf

Fabricante: olf

Modelo: uniforme

Descrição: Calça Masculina Material: Tactel, Modelo: Social, Tipo Bolso: Lateral E Traseiro, Quantidade Pregas: 2 UN, Cor: Preta, Tamanho: 38 A 58, Características Adicionais: Com Prega

Estado: Cidade: Endereço: Nome de Contato:
GO Goiânia R OTTAWA, 612 LEANDROTelefone:
(62) 98421-7779Email:
realdigital@outlook.com

03.851.189/0001-14 HABIB DECORACOES DE ITAJUBA LTDA

R\$ 250,00

Marca: Santanense

Fabricante: Habib Decorações

Modelo: Calça Masculina

Descrição: CALÇA MASCULINA, MATERIAL TACTEL, MODELO SOCIAL, TIPO BÓLSO LATERAL E TRASEIRO, TAMANHO 38 A 58, COR PRETA, QUANTIDADE PREGAS 2 UN, CARACTERÍSTICAS ADICIONAIS COM PREGA

Estado: Cidade: Endereço:
MG Itajubá R DOUTOR AMERICO DE OLIVEIRA, 167Telefone:
(35) 3622-4866Email:
contabilex@contabilex.net

Preço (Compras Governamentais) 3: Média Saneada das Propostas Finais (TCU)

R\$ 93,04

Inc. 1 Art. 5º da IN 65 de 07 de Julho de 2021

Órgão: Governo do Estado de São Paulo
Prefeitura Municipal de Jacarei

Data: 18/01/2022 09:00

Modalidade: Pregão Eletrônico

Objeto: Registro de Preços para fornecimento de uniformes escolares de inverno e verão para os alunos das unidades escolares.

SRP: SIM

Descrição: Agasalho desportivo - Agasalho Desportivo Material: Tactel, Quantidade Bolsos: 2 Bolsos De Cada Lado, 1 Atrás, 1 Interno, Tamanho: M, Cor: Preto E Cinza, Características Adicionais: Manga Comprida, Punho, Calça, Distintivo Bordado

Identificação: NºPregão:2232021 /
UASG:986589

Lote/Item: 1/1

CatMat: 388335 - AGASALHO DESPORTIVO, MATERIAL:TACTEL, QUANTIDADE BOLSOS:2 BOLSOS DE CADA LADO, 1 ATRÁS, 1 INTERNO, TAMANHO:M, COR:PRETO E CINZA, CARACTERÍSTICAS ADICIONAIS:MANGA COMPRIDA, PUNHO, CALÇA, DISTINTIVO BORDADO

Ata: Link Ata

Adjudicação: 10/03/2022 15:43

Homologação: 14/03/2022 15:20

Fonte: www.comprasgovernamentais.gov.br

Quantidade: 13.500

Unidade: Unidade

UF: SP

CNPJ

RAZÃO SOCIAL DO FORNECEDOR

VALOR DA PROPOSTA FINAL

20.697.582/0001-14 J DIAS COMERCIO E CONFECCOES EIRELI

R\$ 67,00

Marca: PRÓPRIA

Fabricante: PRÓPRIO

Modelo: agasalho desportivo

Descrição: Agasalho Desportivo Material: Tactel, Quantidade Bolsos: 2 Bolsos De Cada Lado, 1 Atrás, 1 Interno, Tamanho: M, Cor: Preto E Cinza, Características Adicionais: Manga Comprida, Punho, Calça, Distintivo Bordado

Estado: Cidade: Endereço:
SC Gaspar R PREFEITO LEOPOLDO SCHRAMM, 364Telefone:
(47) 3332-8616Email:
jdiasconfeccoes@hotmail.com

25.369.684/0001-24 WR CALCADOS EIRELI

R\$ 69,00

Marca: ACTION

Fabricante: WR CALÇADOS EIRELI

Modelo: ESC01

Descrição: BLUSA DE AGASALHO, conforme Termo de Referência- Anexo I.



Relatório gerado no dia 12/01/2023 09:10:34 (IP: 206.42.50.25)

Código de Validação: DLImfL2O8Pwh5qQPSIZkNMQJOV%2faW3SHVwmSGhpp3YqHU8nPtm6WA%3d%3d

http://www.bancodeprecos.com.br/CertificadoAutenticidade?token=DLImfL2O8Pwh5qQPSIZkNMQJOV%252faW3SHVwmSGhpp3YqHU8nPtm6WA%253d%253d

CNPJ	RAZÃO SOCIAL DO FORNECEDOR						VALOR DA PROPOSTA FINAL
Estado:	Cidade:	Endereço:	Nome de Contato:	Telefone:	Email:		
MG	Três Corações	AV JULIAO ARBEX, 00020	MAYLON	(35) 3235-1001	licitacao01@centerdistribuidora.com.br		
26.863.493/0001-87	WR LICITACOES INDUSTRIA, COMERCIO E SERVICOS LTDA					R\$ 79,00	
Marca: WR Fabricante: WR Modelo: AGASALHO Descrição: AGASALHO DESPORTIVO, MATERIAL: TACTEL, QUANTIDADE BOLSOS: 2 BOLSOS DE CADA LADO, 1 ATRÁS, 1 INTERNO, TAMANHO: M, COR: PRETO E CINZA, CARACTERÍSTICAS ADICIONAIS: MANGA COMPRIDA, PUNHO, CALÇA, DISTINTIVO BORDADO.							
Estado:	Cidade:	Endereço:	Nome de Contato:	Telefone:	Email:		
ES	Cariacica	R AFONSO CLAUDIO, 258	ANA PAULA	(27) 3074-3221	licitacoeswa@gmail.com		
11.472.955/0001-68	HAWAI 2010 COMERCIAL EIRELI					R\$ 80,00	
Marca: PRÓPRIA Fabricante: PRÓPRIO Modelo: ESCOLAR Descrição: BLUSA DE AGASALHO, conforme Termo de Referência- Anexo I. O prazo de validade da proposta é de 60 (sessenta) dias corridos, contados da data da abertura da licitação. Declaramos que estamos de pleno acordo com todas as condições estabelecidas no Edital e seus Anexos, bem como aceitamos todas as obrigações e responsabilidades especificadas no Termo de Referência. Declaramos que nos preços cotados estão incluídas todas as despesas que, direta ou indiretamente, fazem parte do presente objeto, tais como gastos da empresa com suporte técnico e administrativo, impostos, seguros, taxas, ou quaisquer outros que possam incidir sobre gastos da empresa, sem quaisquer acréscimos em virtude de expectativa inflacionária e deduzidos os descontos eventualmente concedidos.							
Estado:	Cidade:	Endereço:	Telefone:	Email:			
RJ	São Gonçalo	TV JORGE SOARES, 212	(21) 2605-3692	hawairj@bol.com.br			
24.728.467/0001-10	N. S. KARYDI EIRELI					R\$ 85,00	
Marca: Própria Fabricante: Própria Modelo: Própria Descrição: BLUSA DE AGASALHO, conforme Termo de Referência- Anexo I.							
Estado:	Cidade:	Endereço:	Nome de Contato:	Telefone:	Email:		
SP	Bragança Paulista	RÓD BENEVENUTO MORETTO, 1564	NICOLAOS	(11) 4102-7785	cksolucoes@bol.com.br		
11.548.931/0001-45	TRIUNFO COMERCIO E IMPORTACAO LTDA					R\$ 87,05	
* VENCEDOR *							
Marca: Própria Fabricante: Próprio Modelo: CONFORME EDITAL E SEUS ANEXOS Descrição: BLUSA DO AGASALHO em tecido plano sintético conforme itens 3.1.4.1 e 3.1.4.2 do termo de referência, ligamento tela, na cor Pantone 19-4008 TPX. Uma faixa do tipo Galão, do mesmo tecido conforme item 3.1.4.1, com 2 cm (+/- 0,2 cm) de largura, sobreposto, aplicado nas laterais das mangas, conforme layout, na cor Pantone 19-1663 TPX e gola na mesma cor. Logomarca da Municipalidade, aplicada em bordado eletrônico tipo Patch em alta definição, não sendo permitidas linhas ou fios soltos, no peito do lado esquerdo de quem veste a blusa do agasalho com o tamanho aproximado de 8 cm de altura por 8 cm de largura, conforme logotipia em anexo. Bandeira do Brasil, aplicada no lado direito de quem veste a blusa do agasalho, em etiqueta de poliéster com as dimensões 35X25 milímetros, conforme logotipia em anexo. Zíper de nylon na cor similar ao 19-1663 TPX, com costuras pespontadas a 0,6 cm (+/- 0,3 cm) da borda, cuja extensão vai da barra até o final da gola. Recortes nas laterais, conforme layout, com 5 cm (+/- 0,3cm) na cor 19-1663 TPX. Forro do corpo e mangas em matelassê, na cor Pantone 19-4008 TPX, desenho do matelassê no formato de Losango, 100% Poliéster, com gramatura mínima de 80 g/m², na cor preta, com revestimento entre o tecido do corpo e forro em manta acrílica 100% Poliéster, com gramatura de 45 g/m2. Forro totalmente embutido internamente em todas as partes da peça. Dois bolsos embutidos nas laterais embutidos na reta a 0,5 cm (+/- 0,3 cm) da borda feito com linha de costura na cor do tecido principal. Punhos com 3,5 cm (+/- 0,3 cm), medido internamente, com elástico embutido costurado com 4 agulhas paralelas, seguindo a mesma cor das mangas. Pala: Tecido externo na cor Pantone 19-4008 TPX aplicado internamente com largura aproximada de 7 cm do final do zíper até o início do forro. A peça deve estar limpa e íntegra, isenta de qualquer defeito que comprometa a sua apresentação e deverá ser embalada em saco plástico com etiqueta externa conforme item 8.1. Etiqueta contendo, tamanho, marca e composição dos tecidos, de acordo com as normas ABNT NBR NM ISO 3758 e resolução CONMETRO vigente, fixada. Tamanhos: 2 ao GG.							
Estado:	Cidade:	Endereço:	Telefone:	Email:			
SC	Blumenau	R FREDERICO JENSEN, 2345	(47) 3231-2500/ (47) 3231-2504	sirlene.santana@nilcatex.com.br			
19.867.870/0001-90	ECOPLEX INDUSTRIA E COMERCIO LTDA					R\$ 88,43	



CNPJ

RAZÃO SOCIAL DO FORNECEDOR

VALOR DA PROPOSTA FINAL

Marca: Ecoplex

Fabricante: Ecoplex

Modelo: Uniforme Escolar

Descrição: BLUSA DE AGASALHO - BLUSA DO AGASALHO em tecido plano sintético conforme itens 3.1.4.1 e 3.1.4.2, ligamento tela, na cor Pantone 19-4008 TPX. Uma faixa do tipo Galão, do mesmo tecido conforme item 3.1.4.1, com 2 cm (+/- 0,2 cm) de largura, sobreposto, aplicado nas laterais das mangas, conforme layout, na cor Pantone 19-1663 TPX e gola na mesma cor. Logomarca da Municipalidade, aplicada em bordado eletrônico tipo Patch em alta definição, não sendo permitidas linhas ou fios soltos, no peito do lado esquerdo de quem veste a blusa do agasalho com o tamanho aproximado de 8 cm de altura por 8 cm de largura, conforme logotipia em anexo. Bandeira do Brasil, aplicada no lado direito de quem veste a blusa do agasalho, em etiqueta de poliéster com as dimensões 35X25 milímetros, conforme logotipia em anexo. Zíper de nylon na cor similar ao 19-1663 TPX, com costuras pespontadas a 0,6 cm (+/- 0,3 cm) da borda, cuja extensão vai da barra até o final da gola. Recortes nas laterais, conforme layout, com 5 cm (+/- 0,3cm) na cor 19-1663 TPX. Forro do corpo e mangas em matelassê, na cor Pantone 19-4008 TPX, desenho do matelassê no formato de Losango, 100% Poliéster, com gramatura mínima de 80 g/m², na cor preta, com revestimento entre o tecido do corpo e forro em manta acrílica 100% Poliéster, com gramatura de 45 g/m². Forro totalmente embutido internamente em todas as partes da peça. Dois bolsos embutidos nas laterais embutidos na reta a 0,5 cm (+/- 0,3 cm) da borda feito com linha de costura na cor do tecido principal. Punhos com 3,5 cm (+/- 0,3 cm), medido internamente, com elástico embutido costurado com 4 agulhas paralelas, seguindo a mesma cor das mangas. Pala: Tecido externo na cor Pantone 19-4008 TPX aplicado internamente com largura aproximada de 7 cm do final do zíper até o início do forro A peça deve estar limpa e integrada, isenta de qualquer defeito que comprometa a sua apresentação e deverá ser embalada em saco plástico com etiqueta externa conforme item 8.1. Etiqueta contendo, tamanho, marca e composição dos tecidos, de acordo com as normas ABNT NBR NM ISO 3758 e resolução CONMETRO vigente, fixada. Tamanhos: 2 ao GG.

Estado:	Cidade:	Endereço:	Telefone:	Email:
SC	Blumenau	R FRANCISCO RUNZE, 118	(47) 9223-9500	admecoplex@gmail.com

28.396.763/0001-12 ID8 INDUSTRIA E COMERCIO EIRELI

R\$ 97,06

Marca: PRÓPRIA

Fabricante: PRÓPRIO

Modelo: BLUSA DE AGASALHO

Descrição: ITEM 1 - BLUSA DE AGASALHO, conforme Termo de Referência Anexo I, - COD: 00039524. BLUSA DO AGASALHO em tecido plano sintético conforme itens 3.1.4.1 e 3.1.4.2, ligamento tela, na cor Pantone 19-4008 TPX. Uma faixa do tipo Galão, do mesmo tecido conforme item 3.1.4.1, com 2 cm (+/- 0,2 cm) de largura, sobreposto, aplicado nas laterais das mangas, conforme layout, na cor Pantone 19-1663 TPX e gola na mesma cor. Logomarca da Municipalidade, aplicada em bordado eletrônico tipo Patch em alta definição, não sendo permitidas linhas ou fios soltos, no peito do lado esquerdo de quem veste a blusa do agasalho com o tamanho aproximado de 8 cm de altura por 8 cm de largura, conforme logotipia em anexo. Bandeira do Brasil, aplicada no lado direito de quem veste a blusa do agasalho, em etiqueta de poliéster com as dimensões 35X25 milímetros, conforme logotipia em anexo. Zíper de nylon na cor similar ao 19-1663 TPX, com costuras pespontadas a 0,6 cm (+/- 0,3 cm) da borda, cuja extensão vai da barra até o final da gola. Recortes nas laterais, conforme layout, com 5 cm (+/- 0,3cm) na cor 19-1663 TPX. Forro do corpo e mangas em matelassê, na cor Pantone 19-4008 TPX, desenho do matelassê no formato de Losango, 100% Poliéster, com gramatura mínima de 80 g/m², na cor preta, com revestimento entre o tecido do corpo e forro em manta acrílica 100% Poliéster, com gramatura de 45 g/m². Forro totalmente embutido internamente em todas as partes da peça. Dois bolsos embutidos nas laterais embutidos na reta a 0,5 cm (+/- 0,3 cm) da borda feito com linha de costura na cor do tecido principal. Punhos com 3,5 cm (+/- 0,3 cm), medido internamente, com elástico embutido costurado com 4 agulhas paralelas, seguindo a mesma cor das mangas. Pala: Tecido externo na cor Pantone 19-4008 TPX aplicado internamente com largura aproximada de 7 cm do final do zíper até o início do forro A peça deve estar limpa e integrada, isenta de qualquer defeito que comprometa a sua apresentação e deverá ser embalada em saco plástico com etiqueta externa conforme item 8.1. Etiqueta contendo, tamanho, marca e composição dos tecidos, de acordo com as normas ABNT NBR NM ISO 3758 e resolução CONMETRO vigente, fixada. Tamanhos: 2 ao GG. O prazo de validade da proposta é de 60 (sessenta) dias corridos, contados da data da abertura da licitação. Declaramos que estamos de pleno acordo com todas as condições estabelecidas no Edital e seus Anexos, bem como aceitamos todas as obrigações e responsabilidades especificadas no Termo de Referência. Declaramos que nos preços cotados estão incluídas todas as despesas que, direta ou indiretamente, fazem parte do presente objeto, tais como gastos da empresa com suporte técnico e administrativo, impostos, seguros, taxas, ou quaisquer outros que possam incidir sobre gastos da empresa, sem quaisquer acréscimos em virtude de expectativa inflacionária e deduzidos os descontos eventuais e concedidos. O prazo máximo de entrega dos produtos que será sempre de 30 (trinta) dias após o recebimento da Autorização de Fornecimento, e na hipótese de ser solicitado o fornecimento parcelado, as datas em que se darão as entregas subsequentes à primeira. O pagamento do preço devido em cada fornecimento será efetuado diretamente à(s) DETENTORA(S) mediante a apresentação dos documentos pertinentes ao Setor Requisitante do MUNICÍPIO, no prazo de 25 (vinte e cinco) dias (Dias Fora Semana) após o recebimento definitivo de cada parcela dos produtos fornecidos, com a respectiva nota fiscal/fatura que será acompanhada de laudo de recebimento emitido pelos responsáveis da área em que serão utilizados.

Estado:	Cidade:	Endereço:	Telefone:	Email:
SC	Rodeio	AV PRESIDENTE KENNEDY, 835	(47) 9118-0168	societario@minelicontabilidade.com.br

38.478.458/0001-23 UNIFORT COMERCIO E CONFECCAO DO VESTUARIO LTDA

R\$ 98,20

Marca: marca própria

Fabricante: marca própria

Modelo: agasalho

Descrição: Agasalho Desportivo Material: Tactel, Quantidade Bolsos: 2 Bolsos De Cada Lado, 1 Atrás, 1 Interno, Tamanho: M, Cor: Preto E Cinza, Características Adicionais: Manga Comprida, Punho, Calça, Distintivo Bordado

Estado:	Cidade:	Endereço:	Telefone:	Email:
PR	Apucarana	AVENIDA CARLOS SCHMIDT, 486	(43) 3422-1279	unifort.pr@gmail.com

30.577.619/0001-24 MARIA ELIZABETH MOURA MORALES CONFECCOES EIRELI

R\$ 98,26



Relatório gerado no dia 12/01/2023 09:10:34 (IP: 206.42.50.25)

Código Validação: DLImfL2O8Pwh5qQPSfZkNMQJOV%2faW3SHWmSGhpp3YqHU8nPtm6WA%3d%3d

http://www.bancodeprecos.com.br/CertificadoAutenticidade?token=DLImfL2O8Pwh5qQPSfZkNMQJOV%252faW3SHWmSGhpp3YqHU8nPtm6WA%253d%253d

Marca: PRÓPRIA

Fabricante: MARIA ELIZABETH MOURA MORALES CONFECÇÕES EPP

Modelo: PRÓPRIA

Descrição: BLUSA DO AGASALHO em tecido plano sintético conforme itens 3.1.4.1 e 3.1.4.2, ligamento tela, na cor Pantone 19-4008 TPX. Uma faixa do tipo Galão, do mesmo tecido conforme item 3.1.4.1, com 2 cm (+/- 0,2 cm) de largura, sobreposto, aplicado nas laterais das mangas, conforme layout, na cor Pantone 19-1663 TPX e gola na mesma cor. Logomarca da Municipalidade, aplicada em bordado eletrônico tipo Patch em alta definição, não sendo permitidas linhas ou fios soltos, no peito do lado esquerdo de quem veste a blusa do agasalho com o tamanho aproximado de 8 cm de altura por 8 cm de largura, conforme logotipia em anexo. Bandeira do Brasil, aplicada no lado direito de quem veste a blusa do agasalho, em etiqueta de poliéster com as dimensões 35X25 milímetros, conforme logotipia em anexo. Zipper de nylon na cor similar ao 19-1663 TPX, com costuras pespontadas a 0,6 cm (+/- 0,3 cm) da borda, cuja extensão vai da barra até o final da gola. Recortes nas laterais, conforme layout, com 5 cm (+/- 0,3cm) na cor 19-1663 TPX. Forro do corpo e mangas em matelassê, na cor Pantone 19-4008 TPX, desenho do matelassê no formato de Losango, 100% Poliéster, com gramatura mínima de 80 g/m², na cor preta, com revestimento entre o tecido do corpo e forro em manta acrílica 100% Poliéster, com gramatura de 45 g/m2. Forro totalmente embutido internamente em todas as partes da peça. Dois bolsos embutidos nas laterais embutidos na reta a 0,5 cm (+/- 0,3 cm) da borda feito com linha de costura na cor do tecido principal. Punhos com 3,5 cm (+/- 0,3 cm), em tecido internamente, com elástico embutido costurado com 4 agulhas paralelas, seguindo a mesma cor das mangas. Pala: Tecido externo na cor Pantone 19-4008 TPX aplicado internamente com largura aproximada de 7 cm do final do zipper até o início do forro A peça deve estar limpa e íntegra, isenta de qualquer defeito o que comprometa a sua apresentação e deverá ser embalada em saco plástico com etiqueta externa conforme item 8.1. Etiqueta contendo, tamanho, marca e composição dos tecidos, de acordo com as normas ABNT NBR NM ISO 3758 e resolução CONMETRO vigente, fixada. Tamanhos: 2 ao GG.

Estado:	Cidade:	Endereço:	Telefone:	Email:
PR	Jandaia do Sul	R PRIMAVERA, 80	(43) 3432-4912	licitacoesme@gmail.com

00.662.626/0001-63 SEA MAN COMERCIO DE CONFECÇOES LTDA

R\$ 98,26

Marca: LOUCIC

Fabricante: LOUCIC

Modelo: LOUCIC

Descrição: BLUSA DE AGASALHO, conforme Termo de Referência- Anexo I.

Estado:	Cidade:	Endereço:	Telefone:	Email:
ES	Colatina	R ADAMASTOR SALVADOR, 155	(27) 3339-2797/ (27) 3389-3414	contabil@loucic.com.br

07.276.274/0001-57 LEONARDO OLIVEIRA RABELO

R\$ 98,26

Marca: AUGURI

Fabricante: AUGURI

Modelo: AUGURI

Descrição: CONFORME EDITAL

Estado:	Cidade:	Endereço:	Telefone:	Email:
MG	Belo Horizonte	AV VEREADOR CICERO ILDEFONSO, 1495	(31) 2515-5526	alconsultoriacontabil@hotmail.com

01.194.890/0001-82 FIBRA TOP UNIFORMES INDUSTRIA E COMERCIO TEXTIL EIRELI

R\$ 98,26

Marca: Própria

Fabricante: Própria

Modelo: Conforme Edital

Descrição: Agasalho Desportivo Material: Tactel , Quantidade Bolsos: 2 Bolsos De Cada Lado, 1 Atrás, 1 Interno , Tamanho: M , Cor: Preto E Cinza , Características Adicionais: Manga Comprida, Punho, Calça, Distintivo Bordado

Estado:	Cidade:	Endereço:	Telefone:	Email:
SC	Videira	R NICOLAU CAVON, 160	(49) 9885-3473/ (49) 3563-1508	fibratoptextil@gmail.com

04.965.583/0003-08 INFINIT COMERCIO DE PRODUTOS SUSTENTAVEIS EIRELI

R\$ 98,26

Marca: PRÓPRIA

Fabricante: PRÓPRIA

Modelo: CONFORME EDITAL

Descrição: Agasalho Desportivo Material Tactel , Quantidade Bolsos: 2 Bolsos De Cada Lado, 1 Atrás, 1 Interno , Tamanho: M , Cor: Preto E Cinza , Características Adicionais: Manga Comprida, Punho, Calça, Distintivo Bordado, EESPECIFICAÇÃO COMPLETA NA PROPOSTA E EM CONFORMIDADE COM EDITAL E SEUS ANEXOS. PRAZO ENTREGA: conforme edital e seus anexos. LOCAL DE ENTREGA conforme edital e seus anexos. GARANTIA: conforme edital e seus anexos. VALIDADE DA PROPOSTA: 60 (sessenta) dias, conforme edital e seus anexos. CONDIÇÕES DE PAGAMENTO: conforme edital e seus anexos. VIGÊNCIA DO CONTRATO/RP: conforme edital e seus anexos. CONDIÇÃO DE ENTREGA: Conforme o edital e seus anexos. MODELO: Conforme edital e seus anexos. PROCEDÊNCIA: Nacional. REFERÊNCIA: Conforme edital e seus anexos. AMOSTRA E LAUDO: Conforme edital e seus anexos. DESCRIÇÃO DO OBJETO: Conforme edital e seus anexos. O prazo de validade da proposta é de 60 (sessenta) dias corridos, contados da data da abertura da licitação. Declaramos que estamos de pleno acordo com todas as condições estabelecidas no Edital e seus Anexos, bem como aceitamos todas as obrigações e responsabilidades especificadas no Termo de Referência. Declaramos que nos preços cotados estão incluídas todas as despesas que, direta ou indiretamente, fazem parte do presente objeto, tais como gastos da empresa com suporte técnico e administrativo, impostos, seguros, taxas, ou quaisquer outros que possam incidir sobre gastos da empresa, sem quaisquer acréscimos em virtude de expectativa inflacionária e deduzidos os descontos eventualmente concedidos. Caso nos seja adjudicado o objeto da licitação, comprometemo-nos a assinar a Ata de Registro de preços no prazo determinado no documento de convocação.

Estado:	Cidade:	Endereço:	Telefone:	Email:
SC	Blumenau	RUA QUADRANGULAR, 85	(11) 7446-5677	diretoria@grupoinfinit.com.br

04.441.328/0001-02 UP57 COMERCIO E SERVICOS LTDA

R\$ 98,26



Relatório gerado no dia 12/01/2023 09:10:34 (IP: 206.42.50.25)

Código Validação: DLmFL2O8Pwh5qQPSIZkNMQjOV%2faW3SHVwmSGhpp3YqHU8nPtm6WA%3d%3d

http://www.bancodeprecos.com.br/CertificadoAutenticidade?token=DLmFL2O8Pwh5qQPSIZkNMQjOV%252faW3SHVwmSGhpp3YqHU8nPtm6WA%253d%253d



CNPJ RAZÃO SOCIAL DO FORNECEDOR VALOR DA PROPOSTA FINAL

Marca: PRÓPRIO
Fabricante: PRÓPRIO
Modelo: JAC 2022

Descrição: Agasalho Desportivo Material: Tactel , Quantidade Bolsos: 2 Bolsos De Cada Lado, 1 Atrás, 1 Interno , Tamanho: M , Cor: Preto E Cinza , Características Adicionais: Manga Comprida, Punho, Calça, Distintivo Bordado
Prazo de validade : O prazo de validade da proposta é de 60 (sessenta) dias corridos, contados da data da abertura da licitação. Declaramos que estamos de pleno acordo com todas as condições estabelecidas no Edital e seus Anexos, bem como aceitamos todas as obrigações e responsabilidades especificadas no Termo de Referência. Declaramos que nos preços cotados estão incluídas todas as despesas que, direta ou indiretamente, fazem parte do presente objeto, tais como gastos da empresa com suporte técnico e administrativo, impostos, seguros, taxas, ou quaisquer outros que possam incidir sobre gastos da empresa, sem quaisquer acréscimos em virtude de expectativa inflacionária e deduzidos os descontos eventualmente concedidos.

Estado: SP Cidade: São Paulo Endereço: AVENIDA BRIG FARIA LIMA, 2369 Telefone: (11) 9756-1453 Email: comercial@up57.com.br

03.230.915/0001-81 GGS INDUSTRIA, COMERCIO E SERVICOS LTDA R\$ 98,26

Marca: Bull's
Fabricante: Próprio
Modelo: Desportivo
Descrição: BLUSA DE AGASALHO, conforme Termo de Referência- Anexo I. O prazo de validade da proposta é de 60 (sessenta) dias corridos, contados da data da abertura da licitação.

Estado: BA Cidade: Feira de Santana Endereço: R VEREADOR DEMOCRITO DE LIMA SOARES, 76 Telefone: (75) 3211-1000 Email: gerson@casaesportiva.com.br

Preço (Compras Governamentais) 4: Média Saneada das Propostas Finais (TCU) R\$ 83,87

Inc. I Art. 5º da IN 65 de 07 de Julho de 2021

Órgão: PREFEITURA MUNICIPAL DE FLORAI Data: 13/01/2022 09:00
Objeto: Aquisição de uniformes escolares para alunos da rede Municipal. Modalidade: Pregão Eletrônico
Descrição: Agasalho desportivo - Agasalho Desportivo Material: Tactel , Quantidade Bolsos: 1 De Cada Lado , Tamanho: G . Cor: Azul E Branco , Características Adicionais: Manga Comprida C/ Punho E Elástico, Calça Sem For SRP: NÃO
Identificação: N°Pregão:722021 / UASG:987553
CatMat: 322492 - AGASALHO DESPORTIVO, MATERIAL:TACTEL, QUANTIDADE BOLSOS:1 DE CADA LADO, TAMANHO:G, COR:AZUL E BRANCO, CARACTERÍSTICAS ADICIONAIS:MANGA COMPRIDA C/ PUNHO E ELÁSTICO, CALÇA SEM FOR Lote/Item: 1/1
Ata: Link Ata
Adjudicação: 14/02/2022 10:07
Homologação: 14/02/2022 10:11
Fonte: www.comprasgovernamentais.gov.br
Quantidade: 650
Unidade: Unidade
UF: PR

CNPJ RAZÃO SOCIAL DO FORNECEDOR VALOR DA PROPOSTA FINAL

12.062.420/0001-81 J C PEREIRA - PRESTACAO DE SERVICOS R\$ 64,85

Marca: PROPRIA
Fabricante: PROPRIA
Modelo: CALÇA E JAQUETA
Descrição: AGASALHO DE TACTEL - CALÇA E JAQUETA

Estado: PR Cidade: Maringá Endereço: AV DOUTOR ALEXANDRE RASGULAEFF, 1208 Telefone: (44) 3025-3359

20.625.546/0001-45 D.T.S INDUSTRIA COMERCIO E SERVICOS EIRELI R\$ 69,08

Marca: DTS
Fabricante: DTS
Modelo: AGASALHO TAC TEL (CALÇA E JAQUETA) COMPOSIÇÃO 10
Descrição: AGASALHO TAC TEL (CALÇA E JAQUETA) COMPOSIÇÃO 100% POLIESTER, COR AZUL MARINHO, GRAMATURA 175 GM2, SENDO: JAQUETA FORRADA EM TECIDO DE ALGODÃO, FECHAMENTO EM ZIPER, DOIS BOLSOS EMBUTIDOS NA PARTE FRONTAL, BRASÃO DO MUNICÍPIO, E ABAIXO BRASÃO BORDA DO FLORAÍ, BORDADO NAS COSTAS FLORAÍ, GALÃO PERSONALIZADO FLORAÍ, COM ELÁSTICO AJUSTÁVEL NA BARRA E ELÁSTICO NO PUNHO E CALÇA EM TAC TEL COM ELÁSTICO NA CINTURA, BORDADA COM BRASÃO DO MUNICÍPIO E ABAIXO DO BRASÃO BORDADO FLORAÍ E GALÃO PERSONALIZADO FLORAÍ, DOIS BOLSOS EMBUTIDOS NA PARTE FRONTAL, COM ELÁSTICO NO TORNOZELO AJUSTÁVEL, TAMANHOS (INFANTIL, JUVENIL E ADULTO)²

Estado: GO Cidade: Goiânia Endereço: AV C169, 1629 Telefone: (62) 3100-0973 Email: dtscomercial.camisetas@gmail.com

03.159.962/0001-86 GALERIA DOS ESPORTES - EIRELI R\$ 69,84

* VENCEDOR *



Marca: MARCA PRÓPRIA
 Fabricante: PRÓPRIO
 Modelo: MODELO PRÓPRIO
 Descrição: AGASALHO TAC TEL (CALÇA E JAQUETA) COMPOSIÇÃO 100% POLIÉSTER, COR AZUL MARINHO, GRAMATURA 175 GM2, SENDO: JAQUETA FORRADA EM TECIDO DE ALGODÃO, FECHAMENTO EM ZÍPER, DOIS BOLSOS EMBUTIDOS NA PARTE FRONTAL, BRASÃO DO MUNICÍPIO, E ABAIXO BRASÃO BORDA DO FLORAÍ, BORDADO NAS COSTAS FLORAÍ, GALÃO PERSONALIZADO FLORAÍ, COM ELÁSTICO AJUSTÁVEL NA BARRA E ELÁSTICO NO PUNHO E CALÇA EM TAC TEL COM E LÁSTICO NA CINTURA, BORDADA COM BRASÃO DO MUNICÍPIO E ABAIXO DO BRASÃO BORDADO FLORAÍ E GALÃO PERSONALIZADO FLORAÍ, DOIS BOLSOS EMBUTIDOS NA PARTE FRONTAL, COM ELÁSTICO NO TORNOZELO AJUSTÁVEL, TAMANHOS (INFANTIL, JUVENIL E ADULTO)*

Estado: PR Cidade: Maringá Endereço: R VITORIA, 338 Nome de Contato: ANDERSON Telefone: (44) 3033-1350 Email: galeria.dosesportes@hotmail.com

08.871.231/0001-82 RONALDO SILVERIO MARCELINO EIRELI R\$ 78,75

Marca: Marca Própria
 Fabricante: Ronaldo Silverio Marcelino Eireli
 Modelo: Agasalho
 Descrição: *AGASALHO TAC TEL (CALÇA E JAQUETA) COMPOSIÇÃO 100% POLIÉSTER, COR AZUL MARINHO, GRAMATURA 175 GM2, SENDO: JAQUETA FORRADA EM TECIDO DE ALGODÃO, FECHAMENTO EM ZÍPER, DOIS BOLSOS EMBUTIDOS NA PARTE FRONTAL, BRASÃO DO MUNICÍPIO, E ABAIXO BRASÃO BORDADO FLORAÍ, BORDADO NAS COSTAS FLORAÍ, GALÃO PERSONALIZADO FLORAÍ, COM ELÁSTICO AJUSTÁVEL NA BARRA E ELÁSTICO NO PUNHO E CALÇA EM TAC TEL COM E LÁSTICO NA CINTURA, BORDADA COM BRASÃO DO MUNICÍPIO E ABAIXO DO BRASÃO BORDADO FLORAÍ E GALÃO PERSONALIZADO FLORAÍ, DOIS BOLSOS EMBUTIDOS NA PARTE FRONTAL, COM ELÁSTICO NO TORNOZELO AJUSTÁVEL, TAMANHOS (INFANTIL, JUVENIL E ADULTO)**

Estado: SC Cidade: Araranguá Endereço: R GENERAL BENTO GONCALVES, 425 Telefone: (48) 3522-1330 Email: financeiro@kilteruniformes.com.br

27.095.478/0001-07 SILEL INDUSTRIA DE CONFECÇOES LTDA R\$ 80,92

Marca: ELISIL
 Fabricante: SILEL
 Modelo: agasalho
 Descrição: Agasalho Desportivo Material: Tactel , Quantidade Bolsos: 1 De Cada Lado , Tamanho: G , Cor: Azul E Branco , Características Adicionais: Manga Comprida C/ Punho E Elástico, Calça Sem For conforme edital

Estado: PR Cidade: Apucarana Endereço: AV CURITIBA, 749 Telefone: (43) 3202-3222 Email: silel@elisil.com.br

30.546.510/0001-20 PAULO ROBERTO MACEDO DE MATTOS CONFECÇOES EIRELI R\$ 83,05

Marca: V V
 Fabricante: V V
 Modelo: CONFORME O EDITAL
 Descrição: Agasalho desportivo material tactel, quantidade bolsos 1 de cada lado, tamanho g, cor azul e branco, manga comprida c/ punho e elástico, calças em forro.

Estado: SP Cidade: Ribeirão Preto Endereço: RUA FREI CANECA, 655 Telefone: (16) 3979-1919 Email: paulo@viceversasp.com.br

32.468.738/0001-74 SCLAN MALHAS LTDA R\$ 83,08

Marca: sclan
 Fabricante: sclan
 Modelo: sclan
 Descrição: AGASALHO TAC TEL (CALÇA E JAQUETA) COMPOSIÇÃO 100% POLIÉSTER, COR AZUL MARINHO, GRAMATURA 175 GM2, SENDO: JAQUETA FORRADA EM TECIDO DE ALGODÃO, FECHAMENTO EM ZÍPER, DOIS BOLSOS EMBUTIDOS NA PARTE FRONTAL, BRASÃO DO MUNICÍPIO, E ABAIXO BRASÃO BORDA DO FLORAÍ, BORDADO NAS COSTAS FLORAÍ, GALÃO PERSONALIZADO FLORAÍ, COM ELÁSTICO AJUSTÁVEL NA BARRA E ELÁSTICO NO PUNHO E CALÇA EM TAC TEL COM E LÁSTICO NA CINTURA, BORDADA COM BRASÃO DO MUNICÍPIO E ABAIXO DO BRASÃO BORDADO FLORAÍ E GALÃO PERSONALIZADO FLORAÍ, DOIS BOLSOS EMBUTIDOS NA PARTE FRONTAL, COM ELÁSTICO NO TORNOZELO AJUSTÁVEL, TAMANHOS (INFANTIL, JUVENIL E ADULTO)*

Estado: ES Cidade: Cachoeiro de Itapemirim Endereço: R JOSE DE SOUZA FERNANDES, 59-61 Telefone: (28) 2101-8400 Email: atendimento@sclan.com.br

30.577.619/0001-24 MARIA ELIZABETH MOURA MORALES CONFECÇOES EIRELI R\$ 84,00

Marca: PROPRIA
 Fabricante: MARIA ELIZABETH MOURA MORALES CONFECÇÕES EPP
 Modelo: PROPRIA
 Descrição: AGASALHO TAC TEL (CALÇA E JAQUETA) COMPOSIÇÃO 100% POLIÉSTER, COR AZUL MARINHO, GRAMATURA 175 GM2, SENDO: JAQUETA FORRADA EM TECIDO DE ALGODÃO, FECHAMENTO EM ZÍPER, DOIS BOLSOS EMBUTIDOS NA PARTE FRONTAL, BRASÃO DO MUNICÍPIO, E ABAIXO BRASÃO BORDA DO FLORAÍ, BORDADO NAS COSTAS FLORAÍ, GALÃO PERSONALIZADO FLORAÍ, COM ELÁSTICO AJUSTÁVEL NA BARRA E ELÁSTICO NO PUNHO E CALÇA EM TAC TEL COM E LÁSTICO NA CINTURA, BORDADA COM BRASÃO DO MUNICÍPIO E ABAIXO DO BRASÃO BORDADO FLORAÍ E GALÃO PERSONALIZADO FLORAÍ, DOIS BOLSOS EMBUTIDOS NA PARTE FRONTAL, COM ELÁSTICO NO TORNOZELO AJUSTÁVEL, TAMANHOS (INFANTIL, JUVENIL E ADULTO)*

Estado: PR Cidade: Jandaia do Sul Endereço: R PRIMAVERA, 80 Telefone: (43) 3432-4912 Email: licitacoesme@gmail.com

11.250.876/0001-02 CAMILA CRISTINA PEREIRA BARTOLINI R\$ 86,15





CNPJ RAZÃO SOCIAL DO FORNECEDOR VALOR DA PROPOSTA FINAL

Marca: camila
 Fabricante: camila
 Modelo: 01/01
 Descrição: Agasalho Desportivo Material: Tactel , Quantidade Bolsos: 1 De Cada Lado , Tamanho: G , Cor: Azul E Branco , Características Adicionais: Manga Comprida C/ Punho E Elástico, Calça Sem For

Estado: MG Cidade: Barroso Endereço: AV PREFEITO GENESIO GRACANO, 469 Nome de Contato: Camila Cristina Pereira Telefone: (32) 3351-1842 Email: wnuniformes@yahoo.com.br

26.863.493/0001-87 WR LICITACOES INDUSTRIA, COMERCIO E SERVICOS LTDA R\$ 87,50

Marca: WR
 Fabricante: WR
 Modelo: AGASALHO
 Descrição: Agasalho Desportivo Material: Tactel , Quantidade Bolsos: 1 De Cada Lado , Tamanho: G , Cor: Azul E Branco , Características Adicionais: Manga Comprida C/ Punho E Elástico, Calça Sem For

Estado: ES Cidade: Cariacica Endereço: R AFONSO CLAUDIO, 258 Nome de Contato: ANA PAULA Telefone: (27) 3074-3221 Email: licitacoeswa@gmail.com

01.194.890/0001-82 FIBRA TOP UNIFORMES INDUSTRIA E COMERCIO TEXTIL EIRELI R\$ 87,50

Marca: Própria
 Fabricante: Própria
 Modelo: Conforme Edital
 Descrição: Agasalho Desportivo Material: Tactel , Quantidade Bolsos: 1 De Cada Lado , Tamanho: G , Cor: Azul E Branco , Características Adicionais: Manga Comprida C/ Punho E Elástico, Calça Sem For

Estado: SC Cidade: Videira Endereço: R NICOLAU CAVON, 160 Telefone: (49) 9885-3473/ (49) 3563-1508 Email: fibratextil@gmail.com

Item 11: CALÇA TACTEL COM PROTEÇÃO UV 50+ COR MARROM - TAMANHO: 56 CATMAT 221726

Preço Estimado: R\$ 93,90 (un) Percentual: - Preço Estimado Calculado: R\$ 93,90 Média dos Preços Obtidos: R\$ 93,90

Quantidade	Descrição	Observação
2 Unidades	CALÇA TACTEL COM PROTEÇÃO UV 50+ COR MARROM - Confeccionada em tactel 4 cabos de ótimo resistência Composição 100 % poliamida, gramatura 144 Gr M², Tecido com proteção UV 50+ durante toda sua vida útil, Secagem ultra rápida, Dois bolsos tipo faca na frente, Dois bolsos na frente com fechamento através de zíper, Dois bolsos traseiro, Dois bolsos cargos nas pernas. TAMANHO: 56 CATMAT 221726	

Preço (Compras Governamentais) 1: Média Saneada das Propostas Finais (TCU) R\$ 105,53

Inc. I Art. 5º da IN 65 de 07 de Julho de 2021

Órgão: MINISTÉRIO DA EDUCAÇÃO
 Fundação Universidade Federal do Mato Grosso do Sul

Objeto: Aquisição de tecidos, aviamentos, bonés, camisetas e roupas de cama, mesa e banho em geral para atendimento de atividades de ensino e pesquisa de diversos setores e Campus da UFMS, através do Sistema de Registro de Preço..

Descrição: Agasalho desportivo - Agasalho Desportivo Material: Tactel , Quantidade Bolsos: 2 Bolsos De Cada Lado, 1 Atrás, 1 Interno , Cor: Preto E Cinza , Tamanho: M , Características Adicionais: Manga Comprida, Punho, Calça, Distintivo Bordado

CatMat: 388335 - AGASALHO DESPORTIVO, MATERIAL:TACTEL, QUANTIDADE BOLSOS:2 BOLSOS DE CADA LADO, 1 ATRÁS, 1 INTERNO, TAMANHO:M, COR:PRETO E CINZA, CARACTERÍSTICAS ADICIONAIS:MANGA COMPRIDA, PUNHO, CALÇA, DISTINTIVO BORDADO

Data: 04/10/2022 09:30
 Modalidade: Pregão Eletrônico
 SRP: SIM
 Identificação: NºPregão:392022 / UASG:154054
 Lote/Item: /3
 Ata: LinkAta
 Fonte: www.comprasgovernamentais.gov.br
 Quantidade: 600
 Unidade: Unidade
 UF: MS

CNPJ RAZÃO SOCIAL DO FORNECEDOR VALOR DA PROPOSTA FINAL

47.419.317/0001-20 RENATA MESQUITA VIEGAS CALABRIA 04477653450 R\$ 56,43
 * VENCEDOR *



CNPJ

RAZÃO SOCIAL DO FORNECEDOR

VALOR DA PROPOSTA FINAL

Marca: ZION
 Fabricante: ZION
 Modelo: ZION 1003
 Descrição: ITEM 003: AGASALHO TACTEL - UNISSEX, TECIDO TACTEL, COR A DEFINIR, (PODENDO VARIAR A COR DA GOLA), MANGA LONGA (PODENDO VARIAR A COR DA MANGA), TAMANHO VARIÁVEL (PP, P, M, G, GG, XG, XGG), COM LOGOMARCA DA INSTITUIÇÃO E OU DO EVENTO BORDADA NA ALTURA DO TÓRAX EM COR CONTRASTANTE (A DEFINIR, CONFORME COR DO TECIDO), LOTE MÍNIMO DE 30 UNIDADES PARA CADA COR. HAVENDO DIVERGÊNCIA ENTRE A DESCRIÇÃO E A DESCRIÇÃO COMPLEMENTAR, PREVALECE A DESCRIÇÃO COMPLEMENTAR;

Estado: PE Cidade: Recife Endereço: AV GOVERNADOR AGAMENON MAGALHAES, 2656 Telefone: (81) 9924-7878 Email: rbvcalabria@hotmail.com

05.162.027/0001-02 C.F. DE LIRA GOMES LTDA R\$ 57,00

Marca: DIDANNA
 Fabricante: C.F. DE LIRA GOMES LTDA
 Modelo: UNIFORME
 Descrição: AGASALHO TACTEL - unissex, tecido tactel, COR A DEFINIR, (podendo variar a cor da gola), manga longa (podendo variar a cor da manga), tamanho variável (PP, P, M, G, GG, XG, XGG), COM LOGOMARCA DA INSTITUIÇÃO E OU DO EVENTO BORDADA NA ALTURA DO TÓRAX EM COR CONTRASTANTE (A DEFINIR, CONFORME COR DO TECIDO), LOTE MÍNIMO DE 30 UNIDADES PARA CADA COR. HAVENDO DIVERGÊNCIA ENTRE A DESCRIÇÃO E A DESCRIÇÃO COMPLEMENTAR, PREVALECE A DESCRIÇÃO COMPLEMENTAR

Estado: RJ Cidade: Nilópolis Endereço: R CORONEL FRANCA LEITE, 2687 Telefone: (21) 3860-4154 Email: didannaconfecoos@gmail.com

22.713.730/0001-72 E PENTEADO CONFECCAO E COMERCIO DE UNIFORMES R\$ 83,69

Marca: Propria
 Fabricante: próprio
 Modelo: conforme o edital
 Descrição: Descrição: Agasalho Desportivo Material: Tactel, Quantidade Bolsos: 2 Bolsos De Cada Lado, 1 Atrás, 1 Interno, Cor: Preto E Cinza, Tamanho: M, Características Adicionais: Manga Comprida, Punho, Calça, Distintivo Bordado

Estado: PR Cidade: Curitiba Endereço: R JORGE BORSATTO, 110 Telefone: (41) 9569-2209 Email: uniformizzabrazil@yahoo.com.br

11.785.728/0001-92 R. O. S. CONFECCOES EIRELI R\$ 96,00

Marca: PROPRIA
 Fabricante: PROPRIO
 Modelo: AGASALHO
 Descrição: PREGÃO ELETRÔNICO Nº 39/2022 PROCESSO ADMINISTRATIVO Nº 23104.019912/2022-14 OBJETO: AQUISIÇÃO DE TECIDOS, AVIAMENTOS, BONÉS, CAMISETAS E ROUPAS DE CAMA, MESA E BANHO EM GERAL ITEM 03 - AGASALHO TACTEL - unissex, tecido tactel, COR A DEFINIR, (podendo variar a cor da gola), manga longa (podendo variar a cor da manga), tamanho variável (PP, P, M, G, GG, XG, XGG), COM LOGOMARCA DA INSTITUIÇÃO E OU DO EVENTO BORDADA NA ALTURA DO TÓRAX EM COR CONTRASTANTE (A DEFINIR, CONFORME COR DO TECIDO), LOTE MÍNIMO DE 30 UNIDADES PARA CADA COR. HAVENDO DIVERGÊNCIA ENTRE A DESCRIÇÃO E A DESCRIÇÃO COMPLEMENTAR, PREVALECE A DESCRIÇÃO COMPLEMENTAR - MARCA: PROPRIA - GARANTIA 90 DIAS

Estado: MS Cidade: Campo Grande Endereço: R JOSE PAES DE FARIAS, 302 Telefone: (67) 3042-5556 Email: marcelo@contalextrunfo.com.br

31.322.418/0001-49 CLOVIS CALACA DE OLIVEIRA 07431132417 R\$ 109,99

Marca: PROPRIA
 Fabricante: FWK
 Modelo: AGASALHO
 Descrição: AGASALHO TACTEL - unissex, tecido tactel, COR A DEFINIR, (podendo variar a cor da gola), manga longa (podendo variar a cor da manga), tamanho variável (PP, P, M, G, GG, XG, XGG), COM LOGOMARCA DA INSTITUIÇÃO E OU DO EVENTO BORDADA NA ALTURA DO TÓRAX EM COR CONTRASTANTE (A DEFINIR, CONFORME COR DO TECIDO), LOTE MÍNIMO DE 30 UNIDADES PARA CADA COR. HAVENDO DIVERGÊNCIA ENTRE A DESCRIÇÃO E A DESCRIÇÃO COMPLEMENTAR, PREVALECE A DESCRIÇÃO COMPLEMENTAR

Estado: AL Cidade: Maceió Endereço: AVENIDA DOUTOR ANTONIO GOMES DE BARROS, 427 Telefone: (82) 8823-8688 Email: clovis.c@outlook.com.br

09.430.460/0001-24 CONFECCOES L.C. - EIRELI R\$ 110,00

Marca: PROPRIA
 Fabricante: CONFECCOES LC
 Modelo: PROPRIO
 Descrição: AGASALHO TACTEL - unissex, tecido tactel, COR A DEFINIR, (podendo variar a cor da gola), manga longa (podendo variar a cor da manga), tamanho variável (PP, P, M, G, GG, XG, XGG), COM LOGOMARCA DA INSTITUIÇÃO E OU DO EVENTO BORDADA NA ALTURA DO TÓRAX EM COR CONTRASTANTE (A DEFINIR, CONFORME COR DO TECIDO), LOTE MÍNIMO DE 30 UNIDADES PARA CADA COR. HAVENDO DIVERGÊNCIA ENTRE A DESCRIÇÃO E A DESCRIÇÃO COMPLEMENTAR, PREVALECE A DESCRIÇÃO COMPLEMENTAR

Estado: PR Cidade: Jandaia do Sul Endereço: ROD BR. 376, QUADRA 05, LOTE 07., S/N Telefone: (43) 3432-3569 Email: marioliveira042@hotmail.com

01.236.234/0001-03 G & L INDUSTRIA E COMERCIO LTDA R\$ 110,00



CNPJ

RAZÃO SOCIAL DO FORNECEDOR

VALOR DA PROPOSTA FINAL

Marca: PRÓPRIA

Fabricante: PRÓPRIA

Modelo: PERSONALIZADO

Descrição: AGASALHO DESPORTIVO, MATERIAL TACTEL, QUANTIDADE BOLSOS 2 BOLSOS DE CADA LADO, 1 ATRÁS, 1 INTERNO, TAMANHO M, COR PRETO E CINZA, CARACTERÍSTICAS ADICIONAIS MANGA COMPRIDA, PUNHO, CALÇA, DISTINTIVO BORDADO - AGASALHO TACTEL - unisex, tecido tactel, COR A DEFINIR, (podendo variar a cor da gola), manga longa (podendo variar cor da manga), tamanho variável (PP, P, M, G, GG, XG, XGG), COM LOGOMARCA DA INSTITUIÇÃO E O U DO EVENTO BORDADA NA ALTURA DO TÓRAX EM COR CONTRASTANTE (A DEFINIR, CONFORME COR DO TECIDO), LOTE MÍNIMO DE 30 UNIDADES PARA CADA COR, HAVENDO DIVERGÊNCIA ENTRE A DESCRIÇÃO E A DESCRIÇÃO COMPLEMENTAR, PREVALECE A DESCRIÇÃO COMPLEMENTAR

Estado:	Cidade:	Endereço:	Nome de Contato:	Telefone:	Email:
MS	Campo Grande	R CAFELANDIA, 98	CRISTIAN	(67) 3384-2210	licitacao@galeriadosportes.com.br

06.299.991/0001-31 EDUARDO MACHADO BALDI EIRELI

R\$ 114,00

Marca: LOUCIC

Fabricante: LOUCIC

Modelo: LOUCIC

Descrição: AGASALHO DESPORTIVO, MATERIAL TACTEL, QUANTIDADE BOLSOS 2 BOLSOS DE CADA LADO, 1 ATRÁS, 1 INTERNO, TAMANHO M, COR PRETO E CINZA, CARACTERÍSTICAS ADICIONAIS MANGA COMPRIDA, PUNHO, CALÇA, DISTINTIVO BORDADO

Estado:	Cidade:	Endereço:	Telefone:	Email:
ES	Vila Velha	R DEZENOVE, 17	(27) 3339-5157	processo@embracon-es.com.br

32.468.738/0001-74 SCLAN MALHAS LTDA

R\$ 115,00

Marca: SCLAN

Fabricante: SCLAN

Modelo: SCLAN

Descrição: AGASALHO TACTEL - unisex, tecido tactel, COR A DEFINIR, (podendo variar a cor da gola), manga longa (podendo variar cor da manga), tamanho variável (PP, P, M, G, GG, XG, XGG), COM LOGOMARCA DA INSTITUIÇÃO E OU DO EVENTO BORDADA NA ALTURA DO TÓRAX EM COR CONTRASTANTE (A DEFINIR, CONFORME COR DO TECIDO), LOTE MÍNIMO DE 30 UNIDADES PARA CADA COR, HAVENDO DIVERGÊNCIA ENTRE A DESCRIÇÃO E A DESCRIÇÃO COMPLEMENTAR, PREVALECE A DESCRIÇÃO COMPLEMENTAR

Estado:	Cidade:	Endereço:	Telefone:	Email:
ES	Cachoeiro de Itapemirim	R JOSE DE SOUZA FERNANDES, 59-61	(28) 2101-8400	atendimento@sclan.com.br

Preço (Compras Governamentais) 2: Média Saneada das Propostas Finais (TCU)

R\$ 87,05

Inc. I Art. 5º da IN 65 de 07 de Julho de 2021

Órgão: MINISTÉRIO DA DEFESA

Comando do Exército

Comando Militar do Nordeste

7ª Região Militar/7ª Divisão de Exército

10ª Brigada de Infantaria Motorizada

72ª Batalhão de Infantaria Motorizado

Objeto: Registro de preços para eventual aquisição de material desportivo..

Descrição: Agasalho desportivo - Agasalho Desportivo Material: Tactel, Quantidade Bolsos: 2 Bolsos De Cada Lado, 1 Atrás, 1 Interno, Cor: Preto E Cinza, Tamanho: M, Características Adicionais: Manga Comprida, Punho, Calça, Distintivo Bordado

CatMat: 388335 - AGASALHO DESPORTIVO, MATERIAL:TACTEL, QUANTIDADE BOLSOS:2 BOLSOS DE CADA LADO, 1 ATRÁS, 1 INTERNO, TAMANHO:M, COR:PRETO E CINZA, CARACTERÍSTICAS ADICIONAIS:MANGA COMPRIDA, PUNHO, CALÇA, DISTINTIVO BORDADO

Data: 14/09/2022 10:00

Modalidade: Pregão Eletrônico

SRP: SIM

Identificação: N°Pregão:172022 / UASG:160183

Lote/Item: /40

Ata: Link Ata

Fonte: www.comprasgovernamentais.gov.br

Quantidade: 50

Unidade: Unidade

UF: PE

CNPJ

RAZÃO SOCIAL DO FORNECEDOR

VALOR DA PROPOSTA FINAL

47.419.317/0001-20 RENATA MESQUITA VIEGAS CALABRIA 04477653450

R\$ 87,05

* VENCEDOR *

Marca: ZION

Fabricante: ZION

Modelo: ZION 1002

Descrição: AGASALHO DESPORTIVO MATERIAL: TACTEL, QUANTIDADE BOLSOS: 2 BOLSOS DE CADA LADO, 1 ATRÁS, 1 INTERNO, COR: BLUSA AMARELA E CALÇA AZUL MARINHO, TAMANHO: DIVERSOS, CARACTERÍSTICAS ADICIONAIS: MANGA COMPRIDA, PUNHO, CALÇA, DISTINTIVOS BORDADOS. CONFORME MODELO DETERMINADO PELA OM

Estado:	Cidade:	Endereço:	Telefone:	Email:
PE	Recife	AV GOVERNADOR AGAMENON MAGALHAES, 2656	(81) 9924-7878	rbvcalabria@hotmail.com



Relatório gerado no dia 12/01/2023 09:10:34 (IP: 206.42.50.25)
 Código de Validação: DLImfL208Pwh5qQPSIZkNMQJOV%2faW3SHVwmSGhpp3YqHU8nPtm6WA%3d%3d
 http://www.bancodeprecos.com.br/CertificadoAutenticidade?token=DLImfL208Pwh5qQPSIZkNMQJOV%252faW3SHVwmSGhpp3YqHU8nPtm6WA%253d%253d

Preço (Compras Governamentais) 3: Média Saneada das Propostas Finais (TCU)

R\$ 92,88

Inc. I Art. 5º da IN 65 de 07 de Julho de 2021

Órgão: Agência de Modernização da Gestão de Processos	Data: 30/08/2022 09:00
Objeto: O objeto da licitação é a escolha da proposta mais vantajosa para a UNIFORMES PARA OS "PATRULHEIROS MIRINS AMBIENTAIS", conforme condições, quantidades e exigências a seguir estabelecidas no Edital e seus anexos..	Modalidade: Pregão Eletrônico
	SRP: NÃO
Descrição: Calça Masculina - Calça Masculina Material: Tactel , Modelo: Social , Tipo Bolso: Lateral E Traseiro , Quantidade Pregas: 2 UN, Cor: Preta , Tamanho: 38 A 58 , Características Adicionais: Com Prega	Identificação: NºPregão:104172022 / UASG:925998
	Lote/Item: /9
	Ata: Link Ata
	Fonte: www.comprasgovernamentais.gov.br
	Quantidade: 100
	Unidade: Unidade
	UF: AL



CNPJ	RAZÃO SOCIAL DO FORNECEDOR	VALOR DA PROPOSTA FINAL
14.577.865/0001-20	GRACE ANNE ALVES DE LIMA 06268903498	R\$ 50,33
* VENCEDOR *		
Marca: fabricação própria Fabricante: fabricação própria Modelo: 2022 Descrição: Calça Masculina Material: Tactel , Modelo: Social , Tipo Bolso: Lateral E Traseiro . Quantidade Pregas: 2 UN, Cor: Preta , Tamanho: 38 A 58 , Características Adicionais: Com Prega		
Estado: PE	Cidade: Recife	Endereço: AV MANOEL BORBA 1000, 1000
		Telefone: (81) 3877-7672
		Email: agjm.conf@gmail.com
31.322.418/0001-49	CLOVIS CALACA DE OLIVEIRA 07431132417	R\$ 108,30
Marca: PROPRIA Fabricante: FWK Modelo: CALÇA Descrição: Calça Masculina Material: Tactel Modelo: Social Tipo Bolso: Lateral E Traseiro Quantidade Pregas: 2 Un Cor: Preta Tamanho: 38 A 58 Características Adicionais: Com Prega Descrição complementar: Calça Tactel, cor cinza, com Logo Patrulheiros Mirins.		
Estado: AL	Cidade: Maceió	Endereço: AVENIDA DOUTOR ANTONIO GOMES DE BARROS, 427
		Telefone: (82) 8823-8688
		Email: clovis.c@outlook.com.br
18.114.016/0001-90	REAL DIGITAL SERVICOS E SOLUCOES EM TECNOLOGIA EIRELI	R\$ 120,00
Marca: olf Fabricante: olf Modelo: uniforme Descrição: Calça Masculina Material: Tactel , Modelo: Social , Tipo Bolso: Lateral E Traseiro , Quantidade Pregas: 2 UN, Cor: Preta , Tamanho: 38 A 58 , Características Adicionais: Com Prega		
Estado: GO	Cidade: Goiânia	Endereço: R OTTAWA, 612
		Nome de Contato: LEANDRO
		Telefone: (62) 98421-7779
		Email: realdigital@outlook.com
03.851.189/0001-14	HABIB DECORAÇÕES DE ITAJUBA LTDA	R\$ 250,00
Marca: Santanense Fabricante: Habib Decorações Modelo: Calça Masculina Descrição: CALÇA MASCULINA, MATERIAL TACTEL, MODELO SOCIAL, TIPO BOLSÃO LATERAL E TRASEIRO, TAMANHO 38 A 58, COR PRETA, QUANTIDADE PREGAS 2 UN, CARACTERÍSTICAS ADICIONAIS COM PREGA		
Estado: MG	Cidade: Itajubá	Endereço: R DOUTOR AMERICO DE OLIVEIRA, 167
		Telefone: (35) 3622-4866
		Email: contabilex@contabilex.net

Preço (Compras Governamentais) 4: Média Saneada das Propostas Finais (TCU)

R\$ 93,04

Inc. I Art. 5º da IN 65 de 07 de Julho de 2021

Órgão: Governo do Estado de São Paulo Prefeitura Municipal de Jacarei	Data: 18/01/2022 09:00
Objeto: Registro de Preços para fornecimento de uniformes escolares de inverno e verão para os alunos das unidades escolares.	Modalidade: Pregão Eletrônico
	SRP: SIM
	Identificação: NºPregão:2232021 / UASG:986589



Relatório gerado no dia 12/01/2023 09:10:34 (IP: 206.42.50.25)
 Código Validação: DLImfL2O8Pwh5qQPSfZKNMQjOV%2faW3SHVwmSGhpp3YqHU8nPtm6WA%3d%3d
<http://www.bancodeprecos.com.br/CertificadoAutenticidade?token=DLImfL2O8Pwh5qQPSfZKNMQjOV%252faW3SHVwmSGhpp3YqHU8nPtm6WA%253d%253d>

Descrição: Agasalho desportivo - Agasalho Desportivo Material: Tactel , Quantidade Bolsos: 2 Bolsos De Cada Lado, 1 Atrás, 1 Interno , Tamanho: M , Cor: Preto E Cinza , Características Adicionais: Manga Comprida, Punho, Calça, Distintivo Bordado
CatMat: 388335 - AGASALHO DESPORTIVO, MATERIAL:TACTEL, QUANTIDADE BOLSOS:2 BOLSOS DE CADA LADO, 1 ATRÁS, 1 INTERNO, TAMANHO:M, COR:PRETO E CINZA, CARACTERÍSTICAS ADICIONAIS:MANGA COMPRIDA, PUNHO, CALÇA, DISTINTIVO BORDADO

Lote/Item: 1/1

Ata: Link Ata

Adjudicação: 10/03/2022 15:43

Homologação: 14/03/2022 15:20

Fonte: www.comprasgovernamentais.gov.br

Quantidade: 13.500

Unidade: Unidade

UF: SP



CNPJ RAZÃO SOCIAL DO FORNECEDOR VALOR DA PROPOSTA FINAL

20.697.582/0001-14 J DIAS COMERCIO E CONFECOES EIRELI R\$ 67,00

Marca: PROPRIA

Fabricante: PROPRIO

Modelo: agasalho desportivo

Descrição: Agasalho Desportivo Material: Tactel , Quantidade Bolsos: 2 Bolsos De Cada Lado, 1 Atrás, 1 Interno , Tamanho: M , Cor: Preto E Cinza , Características Adicionais: Manga Comprida, Punho, Calça, Distintivo Bordado

Estado:	Cidade:	Endereço:	Telefone:	Email:
SC	Gaspar	R PREFEITO LEOPOLDO SCHRAMM, 364	(47) 3332-8616	jdiasconfecoos@hotmail.com

25.369.684/0001-24 WR CALCADOS EIRELI R\$ 69,00

Marca: ACTION

Fabricante: WR CALCADOS EIRELI

Modelo: ESC01

Descrição: BLUSA DE AGASALHO, conforme Termo de Referência- Anexo I.

Estado:	Cidade:	Endereço:	Nome de Contato:	Telefone:	Email:
MG	Três Corações	AV JULIAO ARBEX, 00020	MAYLON	(35) 3235-1001	licitacao01@centerdistribuidora.com.br

26.863.493/0001-87 WR LICITACOES INDUSTRIA, COMERCIO E SERVICOS LTDA R\$ 79,00

Marca: WR

Fabricante: WR

Modelo: AGASALHO

Descrição: AGASALHO DESPORTIVO, MATERIAL: TACTEL, QUANTIDADE BOLSOS: 2 BOLSOS DE CADA LADO, 1 ATRÁS, 1 INTERNO, TAMANHO: M, COR: PRETO E CINZA, CARACTERÍSTICAS ADICIONAIS: MANGA COMPRIDA, PUNHO, CALÇA, DISTINTIVO BORDADO.

Estado:	Cidade:	Endereço:	Nome de Contato:	Telefone:	Email:
ES	Cariacica	R AFONSO CLAUDIO, 258	ANA PAULA	(27) 3074-3221	licitacoeswa@gmail.com

11.472.955/0001-68 HAWAI 2010 COMERCIAL EIRELI R\$ 80,00

Marca: PRÓPRIA

Fabricante: PRÓPRIO

Modelo: ESCOLAR

Descrição: BLUSA DE AGASALHO, conforme Termo de Referência- Anexo I. O prazo de validade da proposta é de 60 (sessenta) dias corridos, contados da data da abertura da licitação. Declaramos que estamos de pleno acordo com todas as condições estabelecidas no Edital e seus Anexos, bem como aceitamos todas as obrigações e responsabilidades especificadas no Termo de Referência. Declaramos que nos preços cotados estão incluídas todas as despesas que, direta ou indiretamente, fazem parte do presente objeto, tais como gastos da empresa com suporte técnico e administrativo, impostos, seguros, taxas, ou quaisquer outros que possam incidir sobre gastos da empresa, sem quaisquer acréscimos em virtude de expectativa inflacionária e deduzidos os descontos eventualmente e concedidos.

Estado:	Cidade:	Endereço:	Telefone:	Email:
RJ	São Gonçalo	TV JORGE SOARES, 212	(21) 2605-3692	hawaij@bol.com.br

24.728.467/0001-10 N. S. KARYDI EIRELI R\$ 85,00

Marca: Própria

Fabricante: Própria

Modelo: Própria

Descrição: BLUSA DE AGASALHO, conforme Termo de Referência- Anexo I.

Estado:	Cidade:	Endereço:	Nome de Contato:	Telefone:	Email:
SP	Bragança Paulista	ROD BENEVENUTO MORETTO, 1564	NICOLAOS	(11) 4102-7785	cksolucoes@bol.com.br

11.548.931/0001-45 TRIUNFO COMERCIO E IMPORTACAO LTDA R\$ 87,05

* VENCEDOR *



Marca: Própria

Fabricante: Próprio

Modelo: CONFORME EDITAL E SEUS ANEXOS

Descrição: BLUSA DO AGASALHO em tecido plano sintético conforme itens 3.1.4.1 e 3.1.4.2 do termo de referência, ligamento tela, na cor Pantone 19-4008 TPX. Uma faixa do tipo Galão, do mesmo tecido conforme item 3.1.4.1, com 2 cm (+/- 0,2 cm) de largura, sobreposto, aplicado nas laterais das mangas, conforme layout, na cor Pantone 19-1663 TPX e gola na mesma cor. Logomarca da Municipalidade, aplicada em bordado eletrônico tipo Patch em alta definição, não sendo permitidas linhas ou fios soltos, no peito do lado esquerdo de quem veste a blusa do agasalho com o tamanho aproximado de 8 cm de altura por 8 cm de largura, conforme logotopia em anexo. Bandeira do Brasil, aplicada no lado direito de quem veste a blusa do agasalho, em etiqueta de poliéster com as dimensões 35X25 milímetros, conforme logotopia em anexo. Zíper de nylon na cor similar ao 19-1663 TPX, com costuras pespontadas a 0,6 cm (+/- 0,3 cm) da borda, cuja extensão vai da barra até o final da gola. Recortes nas laterais, conforme layout, com 5 cm (+/- 0,3cm) na cor 19-1663 TPX. Forro do corpo e mangas em matelassê, na cor Pantone 19-4008 TPX, desenho do matelassê no formato de Losango, 100% Poliéster, com gramatura mínima de 80 g/m², com revestimento entre o tecido do corpo e forro em manta acrílica 100% Poliéster, com gramatura de 45 g/m². Forro totalmente embutido internamente em todas as partes da peça. Dois bolsos embutidos nas laterais embutidos na reta a 0,5 cm (+/- 0,3 cm) da borda feito com linha de costura na cor do tecido principal. Punhos com 3,5 cm (+/- 0,3 cm), medido internamente, com elástico embutido costurado com 4 agulhas paralelas, seguindo a mesma cor das mangas. Pala: Tecido externo na cor Pantone 19-4008 TPX aplicado internamente com largura aproximada de 7 cm do final do zíper até o início do forro A peça deve estar limpa e integrada, isenta de qualquer defeito que comprometa a sua apresentação e deverá ser embalada em saco plástico com etiqueta externa conforme item 8.1. Etiqueta contendo, tamanho, marca e composição dos tecidos, de acordo com as normas ABNT NBR NM ISO 3758 e resolução CONMETRO vigente, fixada. Tamanhos: 2 ao GG.



Estado:	Cidade:	Endereço:	Telefone:	Email:
SC	Blumenau	R FREDERICO JENSEN, 2345	(47) 3231-2500/ (47) 3231-2504	sirlene.santana@nilcatex.com.br

19.867.870/0001-90 ECOPLEX INDUSTRIA E COMERCIO LTDA R\$ 88,43

Marca: Ecoplex

Fabricante: Ecoplex

Modelo: Uniforme Escolar

Descrição: BLUSA DE AGASALHO - BLUSA DO AGASALHO em tecido plano sintético conforme itens 3.1.4.1 e 3.1.4.2, ligamento tela, na cor Pantone 19-4008 TPX. Uma faixa do tipo Galão, do mesmo tecido conforme item 3.1.4.1, com 2 cm (+/- 0,2 cm) de largura, sobreposto, aplicado nas laterais das mangas, conforme layout, na cor Pantone 19-1663 TPX e gola na mesma cor. Logomarca da Municipalidade, aplicada em bordado eletrônico tipo Patch em alta definição, não sendo permitidas linhas ou fios soltos, no peito do lado esquerdo de quem veste a blusa do agasalho com o tamanho aproximado de 8 cm de altura por 8 cm de largura, conforme logotopia em anexo. Bandeira do Brasil, aplicada no lado direito de quem veste a blusa do agasalho, em etiqueta de poliéster com as dimensões 35X25 milímetros, conforme logotopia em anexo. Zíper de nylon na cor similar ao 19-1663 TPX, com costuras pespontadas a 0,6 cm (+/- 0,3 cm) da borda, cuja extensão vai da barra até o final da gola. Recortes nas laterais, conforme layout, com 5 cm (+/- 0,3cm) na cor 19-1663 TPX. Forro do corpo e mangas em matelassê, na cor Pantone 19-4008 TPX, desenho do matelassê no formato de Losango, 100% Poliéster, com gramatura mínima de 80 g/m², na cor preta, com revestimento entre o tecido do corpo e forro em manta acrílica 100% Poliéster, com gramatura de 45 g/m². Forro totalmente embutido internamente em todas as partes da peça. Dois bolsos embutidos nas laterais embutidos na reta a 0,5 cm (+/- 0,3 cm) da borda feito com linha de costura na cor do tecido principal. Punhos com 3,5 cm (+/- 0,3 cm), medido internamente, com elástico embutido costurado com 4 agulhas paralelas, seguindo a mesma cor das mangas. Pala: Tecido externo na cor Pantone 19-4008 TPX aplicado internamente com largura aproximada de 7 cm do final do zíper até o início do forro A peça deve estar limpa e integrada, isenta de qualquer defeito que comprometa a sua apresentação e deverá ser embalada em saco plástico com etiqueta externa conforme item 8.1. Etiqueta contendo, tamanho, marca e composição dos tecidos, de acordo com as normas ABNT NBR NM ISO 3758 e resolução CONMETRO vigente, fixada. Tamanhos: 2 ao GG.

Estado:	Cidade:	Endereço:	Telefone:	Email:
SC	Blumenau	R FRANCISCO RUNZE, 118	(47) 9223-9500	admecoplex@gmail.com

28.396.763/0001-12 ID8 INDUSTRIA E COMERCIO EIRELI R\$ 97,06



Relatório gerado no dia 12/01/2023 09:10:34 (IP: 206.42.50.25)

Código Validação: DLImFL2O8Pwh5qQPSIZkNMQjOV%2faW3SHVwmSGhpp3YqHU8nPm6WA%3d%3d

<http://www.bancodeprecos.com.br/CertificadoAutenticidade?token=DLImFL2O8Pwh5qQPSIZkNMQjOV%252faW3SHVwmSGhpp3YqHU8nPm6WA%253d%253d>

CNPJ

RAZÃO SOCIAL DO FORNECEDOR

VALOR DA PROPOSTA FINAL

Marca: PRÓPRIA

Fabricante: PRÓPRIO

Modelo: BLUSA DE AGASALHO

Descrição: ITEM 1 - BLUSA DE AGASALHO, conforme Termo de Referência Anexo I. - COD: 00039524. BLUSA DO AGASALHO em tecido plano sintético conform e itens 3.1.4.1 e 3.1.4.2, ligamento tela, na cor Pantone 19-4008 TPX. Uma faixa do tipo Galão, do mesmo tecido conforme item 3.1.4.1, com 2 cm (+/- 0,2 cm) d e largura, sobreposto, aplicado nas laterais das mangas, conforme layout, na cor Pantone 19-1663 TPX e gola na mesma cor. Logomarca da Municipalidade, ap licada em bordado eletrônico tipo Patch em alta definição, não sendo permitidas linhas ou fios soltos, no peito do lado esquerdo de quem veste a blusa do agas alho com o tamanho aproximado de 8 cm de altura por 8 cm de largura, conforme logotipia em anexo. Bandeira do Brasil, aplicada no lado direito de quem vest e a blusa do agasalho, em etiqueta de poliéster com as dimensões 35X25 milímetros, conforme logotipia em anexo. Zíper de nylon na cor similar ao 19-1663 TP X, com costuras pespontadas a 0,6 cm (+/- 0,3 cm) da borda, cuja extensão vai da barra até o final da gola. Recortes nas laterais, conforme layout, com 5 cm (+ /-0,3cm) na cor 19-1663 TPX. Forro do corpo e mangas em matelassê, na cor Pantone 19-4008 TPX, desenho do matelassê no formato de Losango, 100% Poliê ster, com gramatura mínima de 80 g/m², na cor preta, com revestimento entre o tecido do corpo e forro em manta acrílica 100% Poliéster, com gramatura de 4 5 g/m². Forro totalmente embutido internamente em todas as partes da peça. Dois bolsos embutidos nas laterais embutidos na reta a 0,5 cm (+/- 0,3 cm) da b orda feito com linha de costura na cor do tecido principal. Punhos com 3,5 cm (+/- 0,3 cm), medido internamente, com elástico embutido costurado com 4 agul has paralelas, seguindo a mesma cor das mangas. Pala: Tecido externo na cor Pantone 19-4008 TPX aplicado internamente com largura aproximada de 7 cm d o final do zíper até o início do forro A peça deve estar limpa e íntegra, isenta de qualquer defeito que comprometa a sua apresentação e deverá ser embalada e m saco plástico com etiqueta externa conforme item 8.1. Etiqueta contendo, tamanho, marca e composição dos tecidos, de acordo com as normas ABNT NBR NM ISO 3758 e resolução CONMETRO vigente, fixada. Tamanhos: 2 ao GG. O prazo de validade da proposta é de 60 (sessenta) dias corridos, contados da data da abertura da licitação. Declaramos que estamos de pleno acordo com todas as condições estabelecidas no Edital e seus Anexos, bem como aceitamos todas as obrigações e responsabilidades especificadas no Termo de Referência. Declaramos que nos preços cotados estão incluídas todas as despesas que, direta o u indiretamente, fazem parte do presente objeto, tais como gastos da empresa com suporte técnico e administrativo, impostos, seguros, taxas, ou quaisquer o utros que possam incidir sobre gastos da empresa, sem quaisquer acréscimos em virtude de expectativa inflacionária e deduzidos os descontos eventualment e concedidos. O prazo máximo de entrega dos produtos que será sempre de 30 (trinta) dias após o recebimento da Autorização de Fornecimento, e na hipótese de ser solicitado o fornecimento parcelado, as datas em que se darão as entregas subsequentes à primeira. O pagamento do preço devido em cada fornecimen to será efetuado diretamente à(s) DETENTORA(S) mediante a apresentação dos documentos pertinentes ao Setor Requisitante do MUNICÍPIO, no prazo de 25 (vinte e cinco) DFS (Dias Fora Semana) após o recebimento definitivo de cada parcela dos produtos fornecidos, com a respectiva nota fiscal/fatura que será aco mpanhada de laudo de recebimento emitido pelos responsáveis da área em que serão utilizados.

Estado:	Cidade:	Endereço:	Telefone:	Email:
SC	Rodeio	AV PRESIDENTE KENNEDY, 835	(47) 9118-0168	societario@minelcontabilidade.com.br

38.478.458/0001-23 UNIFORT COMERCIO E CONFECÇAO DO VESTUARIO LTDA R\$ 98,20

Marca: marca própria

Fabricante: marca própria

Modelo: agasalho

Descrição: Agasalho Desportivo Material: Tactel , Quantidade Bolsos: 2 Bolsos De Cada Lado, 1 Atrás, 1 Interno , Tamanho: M , Cor: Preto E Cinza , Caracteristic as Adicionais: Manga Comprida, Punho, Calça, Distintivo Bordado

Estado:	Cidade:	Endereço:	Telefone:	Email:
PR	Apucarana	AVENIDA CARLOS SCHMIDT, 486	(43) 3422-1279	unifort.pr@gmail.com

30.577.619/0001-24 MARIA ELIZABETH MOURA MORALES CONFECÇOES EIRELI R\$ 98,26

Marca: PROPRIA

Fabricante: MARIA ELIZABETH MOURA MORALES CONFECÇÕES EPP

Modelo: PROPRIA

Descrição: BLUSA DO AGASALHO em tecido plano sintético conforme itens 3.1.4.1 e 3.1.4.2, ligamento tela, na cor Pantone 19-4008 TPX. Uma faixa do tipo Gal ão, do mesmo tecido conforme item 3.1.4.1, com 2 cm (+/- 0,2 cm) de largura, sobreposto, aplicado nas laterais das mangas, conforme layout, na cor Pantone 1 9-1663 TPX e gola na mesma cor. Logomarca da Municipalidade, aplicada em bordado eletrônico tipo Patch em alta definição, não sendo permitidas linhas ou f ios soltos, no peito do lado esquerdo de quem veste a blusa do agasalho com o tamanho aproximado de 8 cm de altura por 8 cm de largura, conforme logotipia em anexo. Bandeira do Brasil, aplicada no lado direito de quem veste a blusa do agasalho, em etiqueta de poliéster com as dimensões 35X25 milímetros, confor me logotipia em anexo. Zíper de nylon na cor similar ao 19-1663 TPX, com costuras pespontadas a 0,6 cm (+/- 0,3 cm) da borda, cuja extensão vai da barra até o final da gola. Recortes nas laterais, conforme layout, com 5 cm (+/-0,3cm) na cor 19-1663 TPX. Forro do corpo e mangas em matelassê, na cor Pantone 19-40 03 TPX, desenho do matelassê no formato de Losango, 100% Poliéster, com gramatura mínima de 80 g/m², na cor preta, com revestimento entre o tecido do co rpo e forro em manta acrílica 100% Poliéster, com gramatura de 45 g/m². Forro totalmente embutido internamente em todas as partes da peça. Dois bolsos e mbutidos nas laterais embutidos na reta a 0,5 cm (+/- 0,3 cm) da borda feito com linha de costura na cor do tecido principal. Punhos com 3,5 cm (+/- 0,3 cm), m edido internamente, com elástico embutido costurado com 4 agulhas paralelas, seguindo a mesma cor das mangas. Pala: Tecido externo na cor Pantone 19-40 08 TPX aplicado internamente com largura aproximada de 7 cm do final do zíper até o início do forro A peça deve estar limpa e íntegra, isenta de qualquer defeit o que comprometa a sua apresentação e deverá ser embalada em saco plástico com etiqueta externa conforme item 8.1. Etiqueta contendo, tamanho, marca e composição dos tecidos, de acordo com as normas ABNT NBR NM ISO 3758 e resolução CONMETRO vigente, fixada. Tamanhos: 2 ao GG.

Estado:	Cidade:	Endereço:	Telefone:	Email:
PR	Jandaia do Sul	R PRIMAVERA, 80	(43) 3432-4912	licitacoesme@gmail.com

00.662.626/0001-63 SEA MAN COMERCIO DE CONFECÇOES LTDA R\$ 98,26

Marca: LOUCIC

Fabricante: LOUCIC

Modelo: LOUCIC

Descrição: BLUSA DE AGASALHO, conforme Termo de Referência- Anexo I.

Estado:	Cidade:	Endereço:	Telefone:	Email:
ES	Colatina	R ADAMASTOR SALVADOR, 155	(27) 3339-2797/ (27) 3389-3414	contabil@loucic.com.br

07.276.274/0001-57 LEONARDO OLIVEIRA RABELO R\$ 98,26



CNPJ

RAZÃO SOCIAL DO FORNECEDOR

VALOR DA PROPOSTA FINAL

Marca: AUGURI
Fabricante: AUGURI
Modelo: AUGURI
Descrição: CONFORME EDITAL

Estado: Cidade: Endereço: Telefone: Email:
MG Belo Horizonte AV VEREADOR CICERO ILDEFONSO, 1495 (31) 2515-5526 alconsultoriacontabi@hotmail.com

01.194.890/0001-82 FIBRA TOP UNIFORMES INDUSTRIA E COMERCIO TEXTIL EIRELI R\$ 98,26

Marca: Própria
Fabricante: Própria
Modelo: Conforme Edital
Descrição: Agasalho Desportivo Material: Tactel , Quantidade Bolsos: 2 Bolsos De Cada Lado, 1 Atrás, 1 Interno , Tamanho: M , Cor: Preto E Cinza , Características Adicionais: Manga Comprida, Punho, Calça, Distintivo Bordado

Estado: Cidade: Endereço: Telefone: Email:
SC Videira R NICOLAU CAVON, 160 (49) 9885-3473/ (49) 3563-1508 fibratoptextil@gmail.com

04.965.583/0003-08 INFINIT COMERCIO DE PRODUTOS SUSTENTAVEIS EIRELI R\$ 98,26

Marca: PRÓPRIA
Fabricante: PRÓPRIA
Modelo: CONFORME EDITAL
Descrição: Agasalho Desportivo Material: Tactel , Quantidade Bolsos: 2 Bolsos De Cada Lado, 1 Atrás, 1 Interno , Tamanho: M , Cor: Preto E Cinza , Características Adicionais: Manga Comprida, Punho, Calça, Distintivo Bordado. EESPECIFICAÇÃO COMPLETA NA PROPOSTA E EM CONFORMIDADE COM EDITAL E SEUS ANEXOS. PRAZO ENTREGA: conforme edital e seus anexos. LOCAL DE ENTREGA conforme edital e seus anexos. GARANTIA: conforme edital e seus anexos. VALIDADE DA PROPOSTA: 60 (sessenta) dias, conforme edital e seus anexos. CONDIÇÕES DE PAGAMENTO: conforme edital e seus anexos. VIGÊNCIA DO CONTRATO/RP: conforme edital e seus anexos. CONDIÇÃO DE ENTREGA: Conforme o edital e seus anexos. MODELO: Conforme edital e seus anexos. PROCEDÊNCIA: Nacional. REFERÊNCIA: Conforme edital e seus anexos. AMOSTRA E LAUDO: Conforme edital e seus anexos. DESCRIÇÃO DO OBJETO: Conforme edital e seus anexos. O prazo de validade da proposta é de 60 (sessenta) dias corridos, contados da data da abertura da licitação. Declaramos que estamos de pleno acordo com todas as condições estabelecidas no Edital e seus Anexos, bem como aceitamos todas as obrigações e responsabilidades especificadas no Termo de Referência. Declaramos que nos preços cotados estão incluídas todas as despesas que, direta ou indiretamente, fazem parte do presente objeto, tais como gastos da empresa com suporte técnico e administrativo, impostos, seguros, taxas, ou quaisquer outros que possam incidir sobre gastos da empresa, sem quaisquer acréscimos em virtude de expectativa inflacionária e deduzidos os descontos eventualmente concedidos. Caso nos seja adjudicado o objeto da licitação, comprometemos a assinar a Ata de Registro de preços no prazo determinado no documento de convocação.

Estado: Cidade: Endereço: Telefone: Email:
SC Blumenau RUA QUADRANGULAR, 85 (11) 7445-5677 diretoria@grupoinfinit.com.br

04.441.328/0001-02 UP57 COMERCIO E SERVICOS LTDA R\$ 98,26

Marca: PRÓPRIO
Fabricante: PRÓPRIO
Modelo: JAC 2022
Descrição: Agasalho Desportivo Material: Tactel , Quantidade Bolsos: 2 Bolsos De Cada Lado, 1 Atrás, 1 Interno , Tamanho: M , Cor: Preto E Cinza , Características Adicionais: Manga Comprida, Punho, Calça, Distintivo Bordado. Prazo de validade : O prazo de validade da proposta é de 60 (sessenta) dias corridos, contados da data da abertura da licitação. Declaramos que estamos de pleno acordo com todas as condições estabelecidas no Edital e seus Anexos, bem como aceitamos todas as obrigações e responsabilidades especificadas no Termo de Referência. Declaramos que nos preços cotados estão incluídas todas as despesas que, direta ou indiretamente, fazem parte do presente objeto, tais como gastos da empresa com suporte técnico e administrativo, impostos, seguros, taxas, ou quaisquer outros que possam incidir sobre gastos da empresa, sem quaisquer acréscimos em virtude de expectativa inflacionária e deduzidos os descontos eventualmente concedidos.

Estado: Cidade: Endereço: Telefone: Email:
SP São Paulo AVENIDA BRIG FARIA LIMA, 2369 (11) 9756-1453 comercial@up57.com.br

03.230.915/0001-81 GGS INDUSTRIA, COMERCIO E SERVICOS LTDA R\$ 98,26

Marca: Bull's
Fabricante: Próprio
Modelo: Desportivo
Descrição: BLUSA DE AGASALHO, conforme Termo de Referência- Anexo I. O prazo de validade da proposta é de 60 (sessenta) dias corridos, contados da data da abertura da licitação.

Estado: Cidade: Endereço: Telefone: Email:
BA Feira de Santana R VEREADOR DEMOCRITO DE LIMA SOARES, 76 (75) 3211-1000 gerson@casadesportiva.com.br

Preço (Compras Governamentais) 5: Média Saneada das Propostas Finais (TCU)

R\$ 101,05

Inc. I Art. 5º da IN 65 de 07 de Julho de 2021

Órgão: PREFEITURA MUNICIPAL DE PARANAPOEMA

Data: 18/01/2022 09:00

Objeto: REGISTRO DE PREÇOS PARA FUTURA E EVENTUAL AQUISIÇÃO DE KITS DE UNIFORMES DIVERSOS CONFECCIONADOS SOB MEDIDA PARA DISTRIBUIÇÃO GRATUITA AOS ALUNOS MATRICULADOS NA REDE MUNICIPAL DE ENSINO DO MUNICÍPIO DE PARANAPOEMA, em atendimento à Secretaria Municipal de Educação, Cultura, Esporte e Lazer do Município de Paranaipoema/PR..

Modalidade: Pregão Eletrônico

SRP: SIM

Identificação: NºPregão:512021 / UASG:987747

Lote/Item: /3

Ata: Link Ata



Relatório gerado no dia 12/01/2023 09:10:34 (IP: 206.42.50.25)

Código Validação: DLImfL208Pwh5qQPSIZkNMqjOV%2faW3SHVwmSGhpp3YqHU8nPtm6WA%3d%3d

http://www.bancodeprecos.com.br/CertificadoAutenticidade?token=DLImfL208Pwh5qQPSIZkNMqjOV%252faW3SHVwmSGhpp3YqHU8nPtm6WA%253d%253d

Descrição: Agasalho Desportivo - Agasalho Desportivo Material: Tactel . Quantidade Bolsos: 1 De Cada Lado , Cor: Azul E Branco , Tamanho: G , Características Adicionais: Manga Comprida C/ Punho E Elástico, Calça Sem For

Adjudicação: 16/03/2022 11:42

Homologação: 21/03/2022 09:10

Fonte: www.comprasgovernamentais.gov.br

Quantidade: 1.200

Unidade: Unidade

UF: PR



CNPJ RAZÃO SOCIAL DO FORNECEDOR VALOR DA PROPOSTA FINAL

30.546.510/0001-20 PAULO ROBERTO MACEDO DE MATTOS CONFECÇÕES EIRELI R\$ 59,90
* VENCEDOR *

Marca: V V

Fabricante: V V

Modelo: CONFORME O EDITAL

Descrição: Agasalho em tactel 100% poliéster, gramatura mínima 110 g/m² na cor azul royal, com recorte na blusa em amarelo ouro, punho com elástico nas mangas, fechamento frontal com zíper até a gola e bordado distintivo paranapoema e estampado costa, calça com faixa de 5 cm lateral na cor amarelo ouro, cos com elástico 4 agulhas, tamanhos pp, p, m, g, gg: infantil e adulto.

Estado:	Cidade:	Endereço:	Telefone:	Email:
SP	Ribeirão Preto	RUA FREI CANECA, 655	(16) 3979-1919	paulo@viceversasp.com.br

40.035.561/0001-40 BM IND E COM DE EQUIPAMENTOS LTDA R\$ 64,70

Marca: FENIX TEXTIL

Fabricante: FABRICAÇÃO PRÓPRIA

Modelo: FABRICAÇÃO

Descrição: AGASALHO EM TACTEL 100% POLIÉSTER GRAMATURA MÍNIMA 110 G/M² NA COR AZUL ROYAL, COM RECORTE NA BLUSA EM AMARELO OURO, PUNHO COM ELÁSTICO NAS MANGAS, FECHAMENTO FRONTAL COM ZÍPER ATÉ A GOLA E BORDADO DISTINTIVO PARANAPOEMA E ESTAMPADO COSTA CONFORME ANEXO, CALÇA COM FAIXA DE 5 CM LATERAL NA COR AMARELO OURO, COS COM ELÁSTICO 4 AGULHAS. TAMANHOS PP, P, M, G, GG: INFANTIL E ADULTO

Estado:	Cidade:	Endereço:	Telefone:	Email:
PR	Apucarana	AVENIDA IGUACU, 454	(43) 9812-0074 / (43) 3122-1872	bmequipamentosltida@gmail.com

20.625.546/0001-45 D.T.S INDUSTRIA COMERCIO E SERVIÇOS EIRELI R\$ 79,90

Marca: DTS

Fabricante: DTS

Modelo: AGASALHO EM TACTEL 100% POLIÉSTER

Descrição: AGASALHO EM TACTEL 100% POLIÉSTER GRAMATURA MÍNIMA 110 G/M² NA COR AZUL ROYAL, COM RECORTE NA BLUSA EM AMARELO OURO, PUNHO COM ELÁSTICO NAS MANGAS, FECHAMENTO FRONTAL COM ZÍPER ATÉ A GOLA E BORDADO DISTINTIVO PARANAPOEMA E ESTAMPADO COSTA CONFORME ANEXO, CALÇA COM FAIXA DE 5 CM LATERAL NA COR AMARELO OURO, COS COM ELÁSTICO 4 AGULHAS. TAMANHOS PP, P, M, G, GG: INFANTIL E ADULTO

Estado:	Cidade:	Endereço:	Telefone:	Email:
GO	Goiânia	AV C169, 1629	(62) 3100-0973	dtscomercial.camisetas@gmail.com

04.738.849/0001-18 CONFECÇÕES POLICARPO LTDA R\$ 80,00

Marca: PRÓPRIA

Fabricante: PRÓPRIO

Modelo: PRÓPRIO

Descrição: AGASALHO EM TACTEL 100% POLIÉSTER GRAMATURA MÍNIMA 110 G/M² NA COR AZUL ROYAL, COM RECORTE NA BLUSA EM AMARELO OURO, PUNHO COM ELÁSTICO NAS MANGAS, FECHAMENTO FRONTAL COM ZÍPER ATÉ A GOLA E BORDADO DISTINTIVO PARANAPOEMA E ESTAMPADO COSTA CONFORME ANEXO, CALÇA COM FAIXA DE 5 CM LATERAL NA COR AMARELO OURO, COS COM ELÁSTICO 4 AGULHAS. TAMANHOS PP, P, M, G, GG: INFANTIL E ADULTO

Estado:	Cidade:	Endereço:	Telefone:	Email:
PR	Paranavaí	AV EUCLIDES DA CUNHA, 1.225	(44) 3045-6352/ (44) 3045-4951	eunicecontadora@hotmail.com

26.863.493/0001-87 WR LICITAÇÕES INDUSTRIA, COMERCIO E SERVICOS LTDA R\$ 105,00

Marca: WR

Fabricante: WR

Modelo: AGASALHO

Descrição: Agasalho Desportivo Material: Tactel , Quantidade Bolsos: 1 De Cada Lado , Cor: Azul E Branco , Tamanho: G , Características Adicionais: Manga Comprida C/ Punho E Elástico, Calça Sem For

Estado:	Cidade:	Endereço:	Nome de Contato:	Telefone:	Email:
ES	Cariacica	R AFONSO CLAUDIO, 258	ANA PAULA	(27) 3074-3221	licitacoeswa@gmail.com

11.250.876/0001-02 CAMILA CRISTINA PEREIRA BARTOLINI R\$ 106,00

Marca: camila

Fabricante: camila

Modelo: 01/01

Descrição: Agasalho Desportivo Material: Tactel , Quantidade Bolsos: 1 De Cada Lado , Cor: Azul E Branco , Tamanho: G , Características Adicionais: Manga Comprida C/ Punho E Elástico, Calça Sem For



CNPJ RAZÃO SOCIAL DO FORNECEDOR VALOR DA PROPOSTA FINAL

Estado: Cidade: Endereço: Nome de Contato: Telefone: Email:
 MG Barroso AV PREFEITO GENESIO GRACANO, 469 Camila Cristina Pereira (32) 3351-1842 wnuniformes@yahoo.com.br

07.434.746/0001-52 FS INDUSTRIA E COMERCIO DE UNIFORMES LTDA R\$ 107,00

Marca: própria
 Fabricante: FS IND E COM DE UNIFORMES
 Modelo: agasalho
 Descrição: AGASALHO EM TACTEL 100% POLIÉSTER GRAMATURA MÍNIMA 110 G/M² NA COR AZUL ROYAL, COM RECORTE NA BLUSA EM AMARELO OURO, PUNHO COM ELÁSTICO NAS MANGAS, FECHAMENTO FRONTAL COM ZIPER ATÉ A GOLA E BORDADO DISTINTIVO PARANAPOEMA E ESTAMPADO COSTA CO NFORME ANEXO, CALÇA COM FAIXA DE 5 CM LATERAL NA COR AMARELO OURO, COS COM ELÁSTICO 4 AGULHAS. TAMANHOS PP, P, M, G, GG: INFANTIL E ADULTO

Estado: Cidade: Endereço: Nome de Contato: Telefone: Email:
 SC Videira R XV DE NOVEMBRO, 787 EDSON (49) 3533-2805 fsuniformes@formatto.com.br

30.577.619/0001-24 MARIA ELIZABETH MOURA MORALES CONFECÇOES EIRELI R\$ 107,89

Marca: PROPRIA
 Fabricante: MARIA ELIZABETH MOURA MORALES CONFECÇÕES EPP
 Modelo: PROPRIA
 Descrição: AGASALHO EM TACTEL 100% POLIÉSTER GRAMATURA MÍNIMA 110 G/M² NA COR AZUL ROYAL, COM RECORTE NA BLUSA EM AMARELO OURO, PUNHO COM ELÁSTICO NAS MANGAS, FECHAMENTO FRONTAL COM ZIPER ATÉ A GOLA E BORDADO DISTINTIVO PARANAPOEMA E ESTAMPADO COSTA CO NFORME ANEXO, CALÇA COM FAIXA DE 5 CM LATERAL NA COR AMARELO OURO, COS COM ELÁSTICO 4 AGULHAS. TAMANHOS PP, P, M, G, GG: INFANTIL E ADULTO

Estado: Cidade: Endereço: Telefone: Email:
 PR Jandaia do Sul R PRIMAVERA, 80 (43) 3432-4912 licitacoesme@gmail.com

00.662.626/0001-63 SEA MAN COMERCIO DE CONFECÇOES LTDA R\$ 107,89

Marca: LOUCIC
 Fabricante: LOUCIC
 Modelo: LOUCIC
 Descrição: AGASALHO EM TACTEL 100% POLIÉSTER GRAMATURA MÍNIMA 110 G/M² NA COR AZUL ROYAL, COM RECORTE NA BLUSA EM AMARELO OURO, PUNHO COM ELÁSTICO NAS MANGAS, FECHAMENTO FRONTAL COM ZIPER ATÉ A GOLA E BORDADO DISTINTIVO PARANAPOEMA E ESTAMPADO COSTA CO NFORME ANEXO, CALÇA COM FAIXA DE 5 CM LATERAL NA COR AMARELO OURO, COS COM ELÁSTICO 4 AGULHAS. TAMANHOS PP, P, M, G, GG: INFANTIL E ADULTO

Estado: Cidade: Endereço: Telefone: Email:
 ES Colatina R ADAMASTOR SALVADOR, 155 (27) 3339-2797/ (27) 3389-3414 contabil@loucic.com.br

08.871.231/0001-82 RONALDO SILVERIO MARCELINO EIRELI R\$ 107,89

Marca: Marca Própria
 Fabricante: Ronaldo Silverio Marcelino Eireli
 Modelo: Agasalho
 Descrição: AGASALHO EM TACTEL 100% POLIÉSTER GRAMATURA MÍNIMA 110 G/M² NA COR AZUL ROYAL, COM RECORTE NA BLUSA EM AMARELO OURO, PUNHO COM ELÁSTICO NAS MANGAS, FECHAMENTO FRONTAL COM ZIPER ATÉ A GOLA E BORDADO DISTINTIVO PARANAPOEMA E ESTAMPADO COSTA CO NFORME ANEXO, CALÇA COM FAIXA DE 5 CM LATERAL NA COR AMARELO OURO, COS COM ELÁSTICO 4 AGULHAS. TAMANHOS PP, P, M, G, GG: INFANTIL E ADULTO

Estado: Cidade: Endereço: Telefone: Email:
 SC Araranguá R GENERAL BENTO GONCALVES, 425 (48) 3522-1330 financeiro@kilteruniformes.com.br

09.255.998/0001-40 ESTACAO DO CONHECIMENTO COMERCIO DE CALCADOS E CONFECÇOES LTDA R\$ 107,89

Marca: Propria
 Fabricante: proprio
 Modelo: ESCOLAR
 Descrição: AGASALHO EM TACTEL 100% POLIÉSTER GRAMATURA MÍNIMA 110 G/M² NA COR AZUL ROYAL, COM RECORTE NA BLUSA EM AMARELO OURO, PUNHO COM ELÁSTICO NAS MANGAS, FECHAMENTO FRONTAL COM ZIPER ATÉ A GOLA E BORDADO DISTINTIVO PARANAPOEMA E ESTAMPADO COSTA CO NFORME ANEXO, CALÇA COM FAIXA DE 5 CM LATERAL NA COR AMARELO OURO, COS COM ELÁSTICO 4 AGULHAS. TAMANHOS PP, P, M, G, GG: INFANTIL E ADULTO (DEMAIS ESPECIFICAÇÕES CONFORME EDITAL)

Estado: Cidade: Endereço: Telefone: Email:
 PR Campina Grande do Sul EST VEREADOR JULIO FERREIRA FILHO, 1200 (41) 9893-1003 dicespassos@gmail.com

Preço (Compras Governamentais) 6: Média Saneada das Propostas Finais (TCU) R\$ 83,87

Inc. I Art. 5º da IN 65 de 07 de Julho de 2021

Órgão: PREFEITURA MUNICIPAL DE FLORAI Data: 13/01/2022 09:00
 Objeto: Aquisição de uniformes escolares para alunos da rede Municipal. Modalidade: Pregão Eletrônico
 SRP: NÃO



Relatório gerado no dia 12/01/2023 09:10:34 (IP: 206.42.50.25)
 Código Validação: DLImL2O8Pwh5qQPStZKNMQjOV%2raW3SHVwmSGhpp3YqHU8nPtm6WA%3d%3d
 http://www.bancodeprecos.com.br/CertificadoAutenticidade?token=DLImL2O8Pwh5qQPStZKNMQjOV%252faW3SHVwniSGhpp3YqHU8nPtm6WA%253d%253d

Descrição: Agasalho desportivo - Agasalho Desportivo Material: Tactel , Quantidade Bolsos: 1 De Cada Lado , Tamanho: G , Cor: Azul E Branco , Características Adicionais: Manga Comprida C/ Punho E Elástico, Calça Sem For
Identificação: NºPregão:722021 / UASG:987553
Lote/Item: 1/1
Ata: Link Ata
CatMat: 322492 - AGASALHO DESPORTIVO, MATERIAL:TACTEL, QUANTIDADE BOLSOS:1 DE CADA LADO, TAMANHO:G, COR:AZUL E BRANCO, CARACTERISTICAS ADICIONAIS:MANGA COMPRIDA C/ PUNHO E ELÁSTICO, CALÇA SEM FOR
Adjudicação: 14/02/2022 10:07
Homologação: 14/02/2022 10:11
Fonte: www.comprasgovernamentais.gov.br
Quantidade: 650
Unidade: Unidade
UF: PR



CNPJ	RAZÃO SOCIAL DO FORNECEDOR	VALOR DA PROPOSTA FINAL
12.062.420/0001-81	J C PEREIRA - PRESTACAO DE SERVICOS	R\$ 64,85
Marca: PRÓPRIA Fabricante: PRÓPRIA Modelo: CALÇA E JAQUETA Descrição: AGASALHO DE TACTEL - CALÇA E JAQUETA Estado: PR Cidade: Maringá Endereço: AV DOUTOR ALEXANDRE RASGULAEFF, 1208 Telefone: (44) 3025-3359		
20.625.546/0001-45	D.T.S INDUSTRIA COMERCIO E SERVICOS EIRELI	R\$ 69,08
Marca: DTS Fabricante: DTS Modelo: AGASALHO TAC TEL (CALÇA E JAQUETA) COMPOSIÇÃO 10 Descrição: AGASALHO TAC TEL (CALÇA E JAQUETA) COMPOSIÇÃO 100% POLIÉSTER, COR AZUL MARINHO, GRAMATURA 175 GM2, SENDO: JAQUETA FORRADA EM TECIDO DE ALGODÃO, FECHAMENTO EM ZIPER, DOIS BOLSOS EMBUTIDOS NA PARTE FRONTAL, BRASÃO DO MUNICÍPIO, E ABAIXO BRASÃO BORDA DO FLORAI, BORDADO NAS COSTAS FLORAI, GALÃO PERSONALIZADO FLORAI, COM ELÁSTICO AJUSTÁVEL NA BARRA E ELÁSTICO NO PUNHO E CALÇA EM TAC TEL COM E LÁSTICO NA CINTURA, BORDADA COM BRASÃO DO MUNICÍPIO E ABAIXO DO BRASÃO BORDADO FLORAI E GALÃO PERSONALIZADO FLORAI, DOIS BOLSOS EMBUTIDOS NA PARTE FRONTAL, COM ELÁSTICO NO TORNOZELO AJUSTÁVEL, TAMANHOS (INFANTIL, JUVENIL E ADULTO)* Estado: GO Cidade: Goiânia Endereço: AV C169, 1629 Telefone: (62) 3100-0973 Email: dtscomercial.camisetas@gmail.com		
03.159.962/0001-86	GALERIA DOS ESPORTES - EIRELI	R\$ 69,84
* VENCEDOR * Marca: MARCA PRÓPRIA Fabricante: PRÓPRIO Modelo: MODELO PRÓPRIO Descrição: AGASALHO TAC TEL (CALÇA E JAQUETA) COMPOSIÇÃO 100% POLIÉSTER, COR AZUL MARINHO, GRAMATURA 175 GM2, SENDO: JAQUETA FORRADA EM TECIDO DE ALGODÃO, FECHAMENTO EM ZIPER, DOIS BOLSOS EMBUTIDOS NA PARTE FRONTAL, BRASÃO DO MUNICÍPIO, E ABAIXO BRASÃO BORDA DO FLORAI, BORDADO NAS COSTAS FLORAI, GALÃO PERSONALIZADO FLORAI, COM ELÁSTICO AJUSTÁVEL NA BARRA E ELÁSTICO NO PUNHO E CALÇA EM TAC TEL COM E LÁSTICO NA CINTURA, BORDADA COM BRASÃO DO MUNICÍPIO E ABAIXO DO BRASÃO BORDADO FLORAI E GALÃO PERSONALIZADO FLORAI, DOIS BOLSOS EMBUTIDOS NA PARTE FRONTAL, COM ELÁSTICO NO TORNOZELO AJUSTÁVEL, TAMANHOS (INFANTIL, JUVENIL E ADULTO)* Estado: PR Cidade: Maringá Endereço: R VITORIA, 338 Nome de Contato: ANDERSON Telefone: (44) 3033-1350 Email: galeria.dosesportes@hotmail.com		
08.871.231/0001-82	RONALDO SILVERIO MARCELINO EIRELI	R\$ 78,75
Marca: Marca Própria Fabricante: Ronaldo Silverio Marcelino Eireli Modelo: Agasalho Descrição: *AGASALHO TAC TEL (CALÇA E JAQUETA) COMPOSIÇÃO 100% POLIÉSTER, COR AZUL MARINHO, GRAMATURA 175 GM2, SENDO: JAQUETA FORRADA EM TECIDO DE ALGODÃO, FECHAMENTO EM ZIPER, DOIS BOLSOS EMBUTIDOS NA PARTE FRONTAL, BRASÃO DO MUNICÍPIO, E ABAIXO BRASÃO BORDADO FLORAI, BORDADO NAS COSTAS FLORAI, GALÃO PERSONALIZADO FLORAI, COM ELÁSTICO AJUSTÁVEL NA BARRA E ELÁSTICO NO PUNHO E CALÇA EM TAC TEL COM E LÁSTICO NA CINTURA, BORDADA COM BRASÃO DO MUNICÍPIO E ABAIXO DO BRASÃO BORDADO FLORAI E GALÃO PERSONALIZADO FLORAI, DOIS BOLSOS EMBUTIDOS NA PARTE FRONTAL, COM ELÁSTICO NO TORNOZELO AJUSTÁVEL, TAMANHOS (INFANTIL, JUVENIL E ADULTO)** Estado: SC Cidade: Araranguá Endereço: R GENERAL BENTO GONCALVES, 425 Telefone: (48) 3522-1330 Email: financeiro@kilteruniformes.com.br		
27.095.478/0001-07	SILEL INDUSTRIA DE CONFECÇOES LTDA	R\$ 80,92
Marca: ELISIL Fabricante: SILEL Modelo: agasalho Descrição: Agasalho Desportivo Material: Tactel , Quantidade Bolsos: 1 De Cada Lado , Tamanho: G , Cor: Azul E Branco , Características Adicionais: Manga Comprida C/ Punho E Elástico, Calça Sem For conforme edital Estado: PR Cidade: Apucarana Endereço: AV CURITIBA, 749 Telefone: (43) 3202-3222 Email: silel@elisil.com.br		
30.546.510/0001-20	PAULO ROBERTO MACEDO DE MATTOS CONFECÇOES EIRELI	R\$ 83,05



Marca: V V
 Fabricante: V V
 Modelo: CONFORME EDITAL
 Descrição: Agasalho desportivo material tacet, quantidade bolsos 1 de cada lado, tamanho g, cor azul e branco, manga comprida c/ punho e elástico, calça s em ferro.

Estado: SP Cidade: Ribeirão Preto Endereço: RUA FREI CANECA, 665 Telefone: (16) 3979-1919 Email: paulo@viceversasp.com.br

32.468.738/0001-74 SCLAN MALHAS LTDA R\$ 83,08

Marca: sclan
 Fabricante: sclan
 Modelo: sclan
 Descrição: AGASALHO TAC TEL (CALÇA E JAQUETA) COMPOSIÇÃO 100% POLIÉSTER, COR AZUL MARINHO, GRAMATURA 175 GM2, SENDO: JAQUETA FORRADA EM TECIDO DE ALGODÃO, FECHAMENTO EM ZÍPER, DOIS BOLSOS EMBUTIDOS NA PARTE FRONTAL, BRASÃO DO MUNICÍPIO, E ABAIXO BRASÃO BORDA DO FLORAI, BORDADO NAS COSTAS FLORAI, GALÃO PERSONALIZADO FLORAI, COM ELÁSTICO AJUSTÁVEL NA BARRA E ELÁSTICO NO PUNHO E CALÇA EM TAC TEL COM E LÁSTICO NA CINTURA, BORDADA COM BRASÃO DO MUNICÍPIO E ABAIXO DO BRASÃO BORDADO FLORAI E GALÃO PERSONALIZADO FLORAI, DOIS BOLSOS EMBUTIDOS NA PARTE FRONTAL, COM ELÁSTICO NO TORNOZELO AJUSTÁVEL, TAMANHOS (INFANTIL, JUVENIL E ADULTO)*

Estado: ES Cidade: Cachoeiro de Itapemirim Endereço: R JOSE DE SOUZA FERNANDES, 59-61 Telefone: (28) 2101-8400 Email: atendimento@sclan.com.br

30.577.619/0001-24 MARIA ELIZABETH MOURA MORALES CONFECÇÕES EIRELI R\$ 84,00

Marca: PROPRIA
 Fabricante: MARIA ELIZABETH MOURA MORALES CONFECÇÕES EPP
 Modelo: PROPRIA
 Descrição: AGASALHO TAC TEL (CALÇA E JAQUETA) COMPOSIÇÃO 100% POLIÉSTER, COR AZUL MARINHO, GRAMATURA 175 GM2, SENDO: JAQUETA FORRADA EM TECIDO DE ALGODÃO, FECHAMENTO EM ZÍPER, DOIS BOLSOS EMBUTIDOS NA PARTE FRONTAL, BRASÃO DO MUNICÍPIO, E ABAIXO BRASÃO BORDA DO FLORAI, BORDADO NAS COSTAS FLORAI, GALÃO PERSONALIZADO FLORAI, COM ELÁSTICO AJUSTÁVEL NA BARRA E ELÁSTICO NO PUNHO E CALÇA EM TAC TEL COM E LÁSTICO NA CINTURA, BORDADA COM BRASÃO DO MUNICÍPIO E ABAIXO DO BRASÃO BORDADO FLORAI E GALÃO PERSONALIZADO FLORAI, DOIS BOLSOS EMBUTIDOS NA PARTE FRONTAL, COM ELÁSTICO NO TORNOZELO AJUSTÁVEL, TAMANHOS (INFANTIL, JUVENIL E ADULTO)*

Estado: PR Cidade: Jandaia do Sul Endereço: R PRIMAVERA, 80 Telefone: (43) 3432-4912 Email: licitacoesme@gmail.com

11.250.876/0001-02 CAMILA CRISTINA PEREIRA BARTOLINI R\$ 86,15

Marca: camila
 Fabricante: camila
 Modelo: 01/01
 Descrição: Agasalho Desportivo Material: Tactel, Quantidade Bolsos: 1 De Cada Lado, Tamanho: G, Cor: Azul E Branco, Características Adicionais: Manga Comprida C/ Punho E Elástico, Calça Sem For

Estado: MG Cidade: Barroso Endereço: AV PREFEITO GENESIO GRACANO, 469 Nome de Contato: Camila Cristina Pereira Telefone: (32) 3351-1842 Email: wnuniformes@yahoo.com.br

26.863.493/0001-87 WR LICITACOES INDUSTRIA, COMERCIO E SERVICOS LTDA R\$ 87,50

Marca: WR
 Fabricante: WR
 Modelo: AGASALHO
 Descrição: Agasalho Desportivo Material: Tactel, Quantidade Bolsos: 1 De Cada Lado, Tamanho: G, Cor: Azul E Branco, Características Adicionais: Manga Comprida C/ Punho E Elástico, Calça Sem For

Estado: ES Cidade: Cariacica Endereço: R AFONSO CLAUDIO, 258 Nome de Contato: ANA PAULA Telefone: (27) 3974-3221 Email: licitacoeswr@gmail.com

01.194.890/0001-82 FIBRA TOP UNIFORMES INDUSTRIA E COMERCIO TEXTIL EIRELI R\$ 87,50

Marca: Própria
 Fabricante: Própria
 Modelo: Conforme Edital
 Descrição: Agasalho Desportivo Material: Tactel, Quantidade Bolsos: 1 De Cada Lado, Tamanho: G, Cor: Azul E Branco, Características Adicionais: Manga Comprida C/ Punho E Elástico, Calça Sem For

Estado: SC Cidade: Videira Endereço: R NICOLAU CAVON, 160 Telefone: (49) 9885-3473/ (49) 3563-1508 Email: fibratoptextil@gmail.com





Preço estimado dos itens calculado pela fórmula Média Aritmética dos preços obtidos:

Item 1 - CALÇA EM TACTEL COM PROTEÇÃO UV 50+ COR MARROM-TAMANHO: 36 CATMAT 221726

- 4 preços do portal Compras Governamentais praticados pela Administração Pública de licitações homologadas/adjudicadas entre os dias 18/02/2022 e 25/07/2022, calculados pela fórmula Média Saneada das Propostas Finais (TCU).
- 1 preço de Aquisições e contratações similares de outros entes públicos homologadas/adjudicadas no dia 20/01/2022, calculado pela fórmula Média Saneada das Propostas Finais (TCU).

Item 2 - CALÇA EM TACTEL COM PROTEÇÃO UV 50+ COR MARROM - TAMANHO: 38 CATMAT 221726

- 4 preços do portal Compras Governamentais praticados pela Administração Pública de licitações homologadas/adjudicadas entre os dias 18/02/2022 e 25/07/2022, calculados pela fórmula Média Saneada das Propostas Finais (TCU).
- 1 preço de Aquisições e contratações similares de outros entes públicos homologadas/adjudicadas no dia 20/01/2022, calculado pela fórmula Média Saneada das Propostas Finais (TCU).

Item 3 - CALÇA TACTEL COM PROTEÇÃO UV50+ COR MARROM - TAMANHO: 40 CATMAT 221726

- 4 preços do portal Compras Governamentais praticados pela Administração Pública de licitações homologadas/adjudicadas entre os dias 18/02/2022 e 25/07/2022, calculados pela fórmula Média Saneada das Propostas Finais (TCU).
- 1 preço de Aquisições e contratações similares de outros entes públicos homologadas/adjudicadas no dia 20/01/2022, calculado pela fórmula Média Saneada das Propostas Finais (TCU).

Item 4 - CALÇA EM TACTEL COM PROTEÇÃO UV 50+ COR MARROM- TAMANHO: 42 CATMAT 221726 EPI

- 4 preços do portal Compras Governamentais praticados pela Administração Pública de licitações homologadas/adjudicadas entre os dias 18/02/2022 e 25/07/2022, calculados pela fórmula Média Saneada das Propostas Finais (TCU).
- 1 preço de Aquisições e contratações similares de outros entes públicos homologadas/adjudicadas no dia 20/01/2022, calculado pela fórmula Média Saneada das Propostas Finais (TCU).

Item 5 - CALÇA TACTEL COM PROTEÇÃO UV 50 + COR MARROM -TAMANHO: 44 CATMAT 221726

- 4 preços do portal Compras Governamentais praticados pela Administração Pública de licitações homologadas/adjudicadas entre os dias 13/01/2022 e 14/09/2022, calculados pela fórmula Média Saneada das Propostas Finais (TCU).
- 1 preço de Aquisições e contratações similares de outros entes públicos homologadas/adjudicadas no dia 18/03/2022, calculado pela fórmula Média Saneada das Propostas Finais (TCU).

Item 6 - CALÇA TACTEL COM PROTEÇÃO UV 50+ COR MARROM- TAMANHO: 46 CATMAT 221726

- 4 preços do portal Compras Governamentais praticados pela Administração Pública de licitações homologadas/adjudicadas entre os dias 13/01/2022 e 14/09/2022, calculados pela fórmula Média Saneada das Propostas Finais (TCU).
- 1 preço de Aquisições e contratações similares de outros entes públicos homologadas/adjudicadas no dia 18/03/2022, calculado pela fórmula Média Saneada das Propostas Finais (TCU).

Item 7 - Calça Tactel com proteção UV 50+. cor marrom - CATMAT 221726. TAMANHO: 48

- 4 preços do portal Compras Governamentais praticados pela Administração Pública de licitações homologadas/adjudicadas entre os dias 13/01/2022 e 14/09/2022, calculados pela fórmula Média Saneada das Propostas Finais (TCU).
- 1 preço de Aquisições e contratações similares de outros entes públicos homologadas/adjudicadas no dia 18/03/2022, calculado pela fórmula Média Saneada das Propostas Finais (TCU).

Item 8 - CALÇA TACTEL UM PROTEÇÃO UV 50+ COR MARROM - CATMAT 221726 TAMANHO: 50

- 5 preços do portal Compras Governamentais praticados pela Administração Pública de licitações homologadas/adjudicadas entre os dias 13/01/2022 e 14/09/2022, calculados pela fórmula Média Saneada das Propostas Finais (TCU).

Item 9 - CALÇA TACTEL COM PROTEÇÃO UV 50+ COR MARROM - TAMANHO: 52 CATMAT 221726

- 5 preços do portal Compras Governamentais praticados pela Administração Pública de licitações homologadas/adjudicadas entre os dias



13/01/2022 e 14/09/2022, calculados pela fórmula Média Saneada das Propostas Finais (TCU).

Item 10 - CALÇA TACTEL COM PROTEÇÃO UV 50+ COR MARROM - TAMANHO: 54 CATMAT 221726

- 4 preços do portal Compras Governamentais praticados pela Administração Pública de licitações homologadas/adjudicadas entre os dias 13/01/2022 e 04/10/2022, calculados pela fórmula Média Saneada das Propostas Finais (TCU).

Item 11 - CALÇA TACTEL COM PROTEÇÃO UV 50+ COR MARROM - TAMANHO: 56 CATMAT 221726

- 6 preços do portal Compras Governamentais praticados pela Administração Pública de licitações homologadas/adjudicadas entre os dias 13/01/2022 e 04/10/2022, calculados pela fórmula Média Saneada das Propostas Finais (TCU).

 **DESCRIPTIVO DE FÓRMULAS UTILIZADAS**

Média Saneada das Propostas Finais (TCU)

- A "média saneada" consiste em realizar uma avaliação crítica dos preços obtidos na pesquisa, a fim de descartar valores que apresentem grandes variações em relação aos demais.



ATENÇÃO - O Banco de Preços é uma solução tecnológica que atende aos parâmetros de pesquisa dispostos em Leis vigentes, Instruções Normativas, Acórdãos, Regulamentos, Decretos e Portarias. Sendo assim, por reunir diversas fontes governamentais, complementares e sites de domínio amplo, o sistema não é considerado uma fonte e, sim, um meio para que as pesquisas sejam realizadas de forma segura, ágil e eficaz.

Fontes utilizadas nesta cotação:

1 - ComprasNet www.comprasgovernamentais.gov.br	Data: Acessar a fonte aqui
2 - Licitanet - Licitações on-line licitanet.com.br	Data: Acessar a fonte aqui
3 - Prefeitura Municipal de Rolândia/RS transparencia.rolandia.pr.gov.br/pronimtb/index.asp?acao=1&item=2	Data: Acessar a fonte aqui





Relatório de Cotação: LOTE - 7- CHAPÉU COR VERDE COM ABA TAM.ÚNICO - ACS E AGENTE COMUNITÁRIO SAÚDE E ACE AGENTE COMUNITÁRIO DE EPIDEMIOLOGIA

Pesquisa realizada entre 11/01/2023 11:39:40 e 11/01/2023 11:58:34

Relatório gerado no dia 12/01/2023 09:12:17 (IP: 206.42.50.25)

Em conformidade com a Instrução Normativa Nº 65 de 07 de Julho de 2021.

Método Matemático Aplicado: Média Aritmética dos preços obtidos - Preço calculado com base na média aritmética de todos os preços selecionados pelo usuário para aquele determinado Item.

Conforme Instrução Normativa Nº 65 de 07 de Julho de 2021, no Artigo 3º, "A pesquisa de preços será materializada em documento que conterá: INC V-Método matemático aplicado para a definição do valor estimado."

Item 1: CHAPÉU COM ABA / TAMANHO ÚNICO - com proteção para nuca a cor azul escuro CATMAT 27

PREÇOS / PROPOSTAS	QUANTIDADE	PREÇO ESTIMADO	PERCENTUAL	PREÇO ESTIMADO CALCULADO	TOTAL
5 / 35	133	R\$ 33,32 (un)	-	R\$ 33,32	R\$ 4.431,56
Preço Compras Governamentais	Órgão Público			Identificação	Data Licitação Preço
1	Governo do Estado de São Paulo FUNDAÇÃO INSTITUTO DE EDUCAÇÃO DE BARUERI			NºPregão:72022 UASG:926656	12/09/2022 R\$ 31,94
2	MINISTÉRIO DA DEFESA Comando do Exército Comando Militar do Nordeste 7ª Região Militar/7ª Divisão de Exército 10ª Brigada de Infantaria Motorizada 59º Batalhão de Infantaria Motorizado			NºPregão:212022 UASG:160004	06/09/2022 R\$ 37,33
3	PREFEITURA MUNICIPAL DE SANTO ANTONIO DO SUDOESTE			NºPregão:632022 UASG:987857	31/08/2022 R\$ 37,53
4	PREFEITURA MUNICIPAL DE JOÃO MONLEVADE/MG			NºPregão:532022 UASG:984723	25/08/2022 R\$ 31,65
5	PREFEITURA MUNICIPAL DE CHOPINZINHO			NºPregão:872022 UASG:987503	05/08/2022 R\$ 28,17
Valor Unitário					R\$ 33,32
Mediana dos Preços Obtidos: R\$ 31,94				Média dos Preços Obtidos: R\$ 33,32	

Item 2: CHAPÉU COM ABA / TAMANHO ÚNICO - com proteção para a nuca. Disponíveis nas cores: verde musgo, camuflado, caqui e cinza. CATMAT 27

PREÇOS / PROPOSTAS	QUANTIDADE	PREÇO ESTIMADO	PERCENTUAL	PREÇO ESTIMADO CALCULADO	TOTAL
5 / 35	133	R\$ 33,32 (un)	-	R\$ 33,32	R\$ 4.431,56
Preço Compras Governamentais	Órgão Público			Identificação	Data Licitação Preço
1	Governo do Estado de São Paulo FUNDAÇÃO INSTITUTO DE EDUCAÇÃO DE BARUERI			NºPregão:72022 UASG:926656	12/09/2022 R\$ 31,94



2	MINISTÉRIO DA DEFESA Comando do Exército Comando Militar do Nordeste 7ª Região Militar/7ª Divisão de Exército 10ª Brigada de Infantaria Motorizada 59º Batalhão de Infantaria Motorizado	NºPregão:212022 UASG:160004	06/09/2022	R\$ 37,33
3	PREFEITURA MUNICIPAL DE SANTO ANTONIO DO SUDOESTE	NºPregão:632022 UASG:987857	31/08/2022	R\$ 37,53
4	PREFEITURA MUNICIPAL DE JOÃO MONLEVADE/MG	NºPregão:532022 UASG:984723	25/08/2022	R\$ 31,65
5	PREFEITURA MUNICIPAL DE CHOPINZINHO	NºPregão:872022 UASG:987503	05/08/2022	R\$ 28,17
Valor Unitário				R\$ 33,32

Mediana dos Preços Obtidos: R\$ 31,94

Média dos Preços Obtidos: R\$ 33,32

Valor Global: R\$ 8.863,12

Valor do item em relação ao total

- 1) CHAPÉU COM ABA...
- 2) CHAPÉU COM ABA...

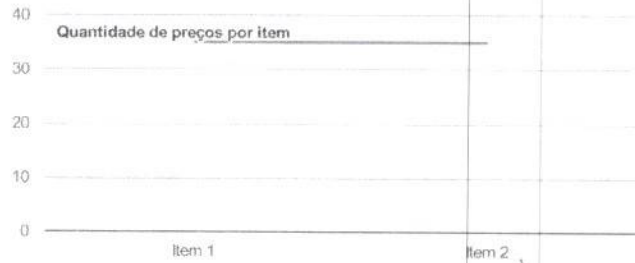

Detalhamento dos Itens

Item 1: CHAPÉU COM ABA / TAMANHO ÚNICO - com proteção para nuca a cor azul escuro CATMAT 27

Preço Estimado: R\$ 33,32 (un) Percentual: - Preço Estimado Calculado: R\$ 33,32 Média dos Preços Obtidos: R\$ 33,32

Quantidade	Descrição	Observação
133 Unidades	CHAPÉU COM ABA / TAMANHO ÚNICO - com proteção para a nuca produto leve(tipo microfibra), resistente e confortável. Possui ajustes em velcro, aba larga, flexível e dobrável que se estende de temporada a temporada e um sistema neck guard que cobre a região cervical (posterior/lateral) dos efeitos nocivos do sol. Disponíveis nas cores: verde musgo, camuflado, caqui e cinza. Para trabalhos de mata adentro fechada. Com Certificado de aprovação do Ministério do Trabalho. Pode ser adquirido ainda na cor azul escuro. Com Logomarca da prefeitura Municipal e Sigla ACS por sublimação CATMAT 27	

Preço (Compras Governamentais) 1: Média Saneada das Propostas Finais (TCU)

Inc. I Art. 5º da IN 65 de 07 de Julho de 2021

Órgão: Governo do Estado de São Paulo
FUNDAÇÃO INSTITUTO DE EDUCAÇÃO DE BARUERI

Objeto: Contratação de Microempresa (ME) ou Empresa de Pequeno Porte (EPP), assim definidas pelo art. 3º da Lei Complementar 123/06, para Aquisição de Equipamentos de Proteção Individual (EPI) para a FIEB, conforme exigências, quantidades e demais especificações contidas no presente Edital e seus anexos.

Descrição: Chapéu masculino - Chapéu Masculino Norme: Chapeu Masculino
CatMat: 27 - CHAPEU MASCULINO

Data: 12/09/2022 09:00

Modalidade: Pregão Eletrônico

SRP: NÃO

Identificação: NºPregão:72022 / UASG:926656

Lote/Item: /11

Ata: Link Ata

Fonte: www.comprasgovernamentais.gov.br

Quantidade: 40

Unidade: Unidade

UF: SP

R\$ 31,94



Relatório gerado no dia 12/01/2023 09:12:17 (IP: 206.42.50.25)

Código Validação: DLImfL2O8Pwh5qQPSfZkNMQjOV%2faW3SHZcRVoZ67oawqHU8nPtm6WA%3d%3d

http://www.bancodeprecos.com.br/CertificadoAutenticidade?token=DLImfL2O8Pwh5qQPSfZkNMQjOV%252faW3SHZcRVoZ67oawqHU8nPtm6WA%253d%253d

CNPJ

RAZÃO SOCIAL DO FORNECEDOR

VALOR DA PROPOSTA FINAL

24.402.903/0001-67

NACIONAL SAFETY EQUIPAMENTOS DE SEGURANCA EIRELI

R\$ 29,45

* VENCEDOR *

Marca: ANDRESUL -
Fabricante: ANDRESUL -
Modelo: ANDRESUL -

Descrição: Chapéu Pescador com protetor de nuca; Tamanho: único; Feito em Poliéster: 100%; Aba com abotoaduras; Protetor de nuca fixo, Cordel contra vento, fixe no pescoço em caso de ventania; Cor: Cinza. Tamanho: único

Estado:	Cidade:	Endereço:	Nome de Contato:	Telefone:	Email:
PR	Maringá	AV TUIUTI, 4640	Ana Paula	(42) 3304-2264	nacionalsafety@gmail.com

18.274.923/0001-05

MASTERSUL EQUIPAMENTOS DE SEGURANCA LTDA

R\$ 30,80

Marca: GARCIA
Fabricante: GARCIA
Modelo: CA ISENTO

Descrição: Chapéu Pescador com protetor de nuca; Tamanho: único; Feito em Poliéster: 100%; Aba com abotoaduras; Protetor de nuca fixo; Cordel contra vento, fixe no pescoço em caso de ventania; Cor: Cinza. Tamanho: único

Estado:	Cidade:	Endereço:	Nome de Contato:	Telefone:	Email:
RS	Barão de Cotegipe	R FLORESTA, 380	Cleiton Cesar Longo	(54) 3523-2014	vendasmastersul@hotmail.com

23.243.650/0001-63

EQUITEC SOLUCOES EM EPI E FERRAMENTAS EIRELI

R\$ 31,25

Marca: FACEMASCARAS
Fabricante: FACEMASCARAS
Modelo: LEGIONARIO

Descrição: Chapéu Pescador com protetor de nuca; Tamanho: único; Feito em Poliéster: 100%; Aba com abotoaduras; Protetor de nuca fixo; Cordel contra vento, fixe no pescoço em caso de ventania; Cor: Cinza. Tamanho: único

Estado:	Cidade:	Endereço:	Nome de Contato:	Telefone:	Email:
SP	Mairiporã	RUA ARI DA SILVA, 141	Silvana	(11) 4818-9290	contato@epiequitec.com.br

25.106.928/0001-86

AKIRA COMERCIAL LTDA

R\$ 36,25

Marca: FACEMASCARAS
Fabricante: FACEMASCARAS
Modelo: CHAPEU

Descrição: Chapéu Masculino Nome: Chapeu Masculino

Estado:	Cidade:	Endereço:	Telefone:	Email:
PR	Curitiba	R NICOLAU MAEDER, 330	(41) 9999-9999	contato.akira01@gmail.com

36.044.208/0001-50

D KATON COMERCIO E EDIFICACOES LTDA

R\$ 50,00

Marca: GAREPA
Fabricante: GAREPA
Modelo: GAREPA

Descrição: Chapéu Pescador com protetor de nuca; Tamanho: único; Feito em Poliéster: 100%; Aba com abotoaduras; Protetor de nuca fixo; Cordel contra vento, fixe no pescoço em caso de ventania; Cor: Cinza. Tamanho: único

Estado:	Cidade:	Endereço:	Nome de Contato:	Telefone:	Email:
SP	Jandira	R NICOLAU MAYEVSKY, 767	Caique	(11) 96387-7182	licitadkaton@outlook.com

Preço (Compras Governamentais) 2: Média Saneada das Propostas Finais (TCU)

R\$ 37,33

Inc I Art. 5º da IN 65 de 07 de Julho de 2021

Órgão: MINISTÉRIO DA DEFESA

Comando do Exército
Comando Militar do Nordeste
7ª Região Militar/7ª Divisão de Exército
10ª Brigada de Infantaria Motorizada
59ª Batalhão de Infantaria Motorizado

Objeto: Cessão de Uso para funcionamento de um BAZAR de venda de uniformes e artigos militares, a título oneroso, de uma área, medindo 13,99 m, situada nas dependências do 59ª Batalhão de Infantaria Motorizado.

Descrição: Chapéu Masculino - Chapéu Masculino Nome: Chapeu Masculino

CatMat: 27 - CHAPEU MASCULINO

Data: 06/09/2022 08:00

Modalidade: Pregão Eletrônico

SRP: SIM

Identificação: N°Pregão:212022 / UASG:160004

Lote/Item: 1/11

Ata: Link Ata

Adjudicação: 06/09/2022 10:31

Homologação: 06/09/2022 13:12

Fonte: www.comprasgovernamentais.gov.br

Quantidade: 1

Unidade: Unidade

UF: AL



Relatório gerado no dia 12/01/2023 09:12:17 (IP: 208.42.50.25)

Código Validação: DLImfL2O8Pwh5qQPSfZkNMqJOV%2faW3SHZcRVoZ67oawqHU8nPtm6WA%3d%3d

http://www.bancodeprecos.com.br/CertificadoAutenticidade?token=DLImfL2O8Pwh5qQPSfZkNMqJOV%252faW3SHZcRVoZ67oawqHU8nPtm6WA%253d%253d

3 / 17

CNPJ RAZÃO SOCIAL DO FORNECEDOR VALOR DA PROPOSTA FINAL

04.349.179/0001-48 R VILA NOVA BAZAR R\$ 37,33

* VENCEDOR *

Marca: ELITE COMANDOS

Fabricante: ELITE COMANDOS

Modelo: GORRO COM PALA CAMUFLADO EM TECIDO CEDRO ALTA SOLI

Descrição: GORRO COM PALA CAMUFLADO FABRICADO DE ACORDO COM AS PRESCRIÇÕES DO REGULAMENTO DO EXERCITO RUE

Estado: Cidade: Endereço: Nome de Contato: Telefone: Email:
 AC Maceló R ANTONIO MAURICIO COSTA, 140 RICARDO (82) 99978-9025 ricardo.nova@bol.com.br



Preço (Compras Governamentais) 3: Média Saneada das Propostas Finais (TCU)

R\$ 37,53

Inc. I Art. 5º da IN 65 de 07 de Julho de 2021

Órgão: PREFEITURA MUNICIPAL DE SANTO ANTONIO DO SUDOESTE

Data: 31/08/2022 09:00

Objeto: Aquisição de Equipamentos de Proteção Individual (EPIs) para todos os trabalhadores de saúde lotados na Secretaria Municipal de Saúde..

Modalidade: Pregão Eletrônico

SRP: NÃO

Descrição: Chapéu masculino - Chapéu Masculino Nome: Chapeu Masculino

Identificação: N°Pregão:632022 / UASG:987857

CatMat: 27 - CHAPEU MASCULINO

Lote/Item: /11

Ata: Link Ata

Fonte: www.comprasgovernamentais.gov.br

Quantidade: 100

Unidade: Unidade

UF: PR

CNPJ RAZÃO SOCIAL DO FORNECEDOR VALOR DA PROPOSTA FINAL

29.045.645/0001-22 MALTA INDUSTRIA E COMERCIO EIRELI R\$ 30,00

* VENCEDOR *

Marca: CLEMAL

Fabricante: CLEMAL

Modelo: CHAPÉU

Descrição: CHAPÉU com lapela, modelo australiano pescador, confeccionado em lona 100% algodão, com dois botões de pressão nas laterais das abas, com cordinha que permita a regulagem e ajuste a cabeça, nos tamanhos P, M, G e GG, na cor AZUL MARINHO, com serigrafia com no mínimo 5 cores a ser aprovada pela Secretária Municipal de Saúde.

Estado: Cidade: Endereço: Telefone: Email:
 MG Contagem R RITA RIBEIRO, 177 (31) 3395-5190 clemalcomercio@hotmail.com

38.120.208/0001-17 PARANA MED COMERCIO ATACADISTA DE EQUIPAMENTO MEDICO E HOSPITALAR EIRELI R\$ 34,97

Marca: ANDRESUL

Fabricante: ANDRESUL

Modelo: ANDRESUL

Descrição: CHAPÉU com lapela, modelo australiano pescador, confeccionado em lona 100% algodão, com dois botões de pressão nas laterais das abas, com cordinha que permita a regulagem e ajuste a cabeça, nos tamanhos P, M, G e GG, na cor AZUL MARINHO, com serigrafia com no mínimo 5 cores a ser aprovada pela Secretária Municipal de Saúde.

Estado: Cidade: Endereço: Telefone: Email:
 PR Maringá AV TUIUTI, 4640 (44) 3123-2253 paranamedj@paranamed.com

31.353.612/0001-91 GSZ REPRESENTACOES LTDA R\$ 39,00

Marca: GSZ

Fabricante: GSZ

Modelo: TOP

Descrição: CHAPÉU com lapela, modelo australiano pescador, confeccionado em lona 100% algodão, com dois botões de pressão nas laterais das abas, com cordinha que permita a regulagem e ajuste a cabeça, nos tamanhos P, M, G e GG, na cor AZUL MARINHO, com serigrafia com no mínimo 5 cores a ser aprovada pela Secretária Municipal de Saúde.

Estado: Cidade: Endereço: Telefone: Email:
 PR Santo Antônio do Sudoeste 10 R PRINCIPAL, 00 (46) 9104-6500 marcelozaminhan@hotmail.com

04.584.756/0001-86 FACCINA DALTORA EQUIP. SEGURANCA LTDA R\$ 46,13



Relatório gerado no dia 12/01/2023 09:12:17 (IP: 206.42.50.25)

Código Validação: DLImfL208Pwh5qQPSfZkNMqOV%2faW3SHZcRVoZ67oawqHU8nPtm6WA%3d%3d

http://www.bancodeprecos.com.br/CertificadoAutenticidade?token=DLImfL208Pwh5qQPSfZkNMqOV%252faW3SHZcRVoZ67oawqHU8nPtm6WA%253d%253d



CNPJ RAZÃO SOCIAL DO FORNECEDOR VALOR DA PROPOSTA FINAL

Marca: SÃO JOSE
 Fabricante: SÃO JOSE
 Modelo: SAFARI
 Descrição: CHAPÉU com lapela, modelo australiano pescador, confeccionado em lona 100% algodão, com dois botões de pressão nas laterais das abas, com cordinha que permita a regulagem e ajuste a cabeça, nos tamanhos P, M, G e GG, na cor AZUL MARINHO, com serigrafia com no mínimo 6 cores a ser aprovada pela Secretaria Municipal de Saúde.

Estado:	Cidade:	Endereço:	Nome de Contato:	Telefone:	Email:
SC	Lages	R RUA HUMBERTO DE CAMPOS, 836	NILCEIA	(49) 3224-1631	licitacoes.faccina@hotmail.com

03.851.189/0001-14 HABIB DECORAÇÕES DE ITAJUBA LTDA R\$ 100,00

Marca: Santanense
 Fabricante: Habib Decorações
 Modelo: CHAPÉU
 Descrição: Chapéu Masculino Nome: Chapeu Masculino

Estado:	Cidade:	Endereço:	Telefone:	Email:
MG	Itajubá	R DOUTOR AMERICO DE OLIVEIRA, 167	(35) 3622-4866	contabilex@contabilex.net

Preço (Compras Governamentais) 4: Média Saneada das Propostas Finais (TCU) R\$ 31,65

Inc. 1 Art. 5º da LN 65 de 07 de Julho de 2021

Órgão:	PREFEITURA MUNICIPAL DE JOÃO MONLEVADE/MG	Data:	25/08/2022 08:30
Objeto:	REGISTRO DE PREÇOS VISANDO AQUISIÇÃO FUTURA DE EQUIPAMENTOS DE PROTEÇÃO INDIVIDUAL (EPI) E EQUIPAMENTOS DE PROTEÇÃO COLETIVA (EPC), em atendimento a Administração Municipal Direta..	Modalidade:	Pregão Eletrônico
		SRP:	NÃO
Descrição:	Chapéu Masculino - Chapéu australiano com protetor de nuca, confeccionado em 100% poliéster na cor cinza, com protetor de nuca fixo. Isento de CA.	Identificação:	NºPregão:532022 / UASG:984723
CatMat:	27 - CHAPEU MASCULINO	Lote/Item:	/29
		Ata:	Link Ata
		Fonte:	www.comprasgovernamentais.gov.br
		Quantidade:	500
		Unidade:	Unidade
		UF:	MG

CNPJ RAZÃO SOCIAL DO FORNECEDOR VALOR DA PROPOSTA FINAL

18.274.923/0001-05 MASTERSUL EQUIPAMENTOS DE SEGURANCA LTDA R\$ 23,99

* VENCEDOR *

Marca: GARCIA
 Fabricante: GARCIA
 Modelo: CA ISENTO
 Descrição: Chapéu australiano com protetor de nuca, confeccionado em 100% poliéster na cor cinza, com protetor de nuca fixo. Isento de CA.

Estado:	Cidade:	Endereço:	Nome de Contato:	Telefone:	Email:
RS	Barão de Cotegipe	R FLORESTA, 380	Cleiton Cesar Longo	(54) 3523-2014	vendasmastersul@hotmail.com

01.424.128/0001-45 LUIZ TADEO DAMASCHI R\$ 24,00

Marca: FACE MASCARAS
 Fabricante: FACE MASCARAS
 Modelo: UNIDADE
 Descrição: Chapéu australiano com protetor de nuca, confeccionado em 100% poliéster na cor cinza, com protetor de nuca fixo. Isento de CA.

Estado:	Cidade:	Endereço:	Telefone:	Email:
MG	Lavras	R JOVINO TRISTÃO, 11	(38) 2101-7265	tnutri2@gmail.com

24.402.903/0001-67 NACIONAL SAFETY EQUIPAMENTOS DE SEGURANCA EIRELI R\$ 26,49

Marca: ANDRESUL -
 Fabricante: ANDRESUL -
 Modelo: ANDRESUL -
 Descrição: Chapéu australiano com protetor de nuca, confeccionado em 100% poliéster na cor cinza, com protetor de nuca fixo. Isento de CA.

Estado:	Cidade:	Endereço:	Nome de Contato:	Telefone:	Email:
PR	Maringá	AV TUIUTI, 4640	Ana Paula	(42) 3304-2264	nacionalsafety@gmail.com



CNPJ RAZÃO SOCIAL DO FORNECEDOR VALOR DA PROPOSTA FINAL

21.856.981/0001-43 WTRADE INTERMEDIACAO DE NEGOCIOS LTDA R\$ 26,92

Marca: WT
 Fabricante: WT
 Modelo: WT
 Descrição: *Chapéu australiano com protetor de nuca, confeccionado em 100% poliéster na cor cinza, com protetor de nuca fixo. Isento de CA*

Estado: Cidade: Endereço: Telefone: Email:
 MG Belo Horizonte R JACSON PASSOS, 88 (31) 3786-7322/ (31) 9149-3305 vendas@wtradebrasil.com

31.411.095/0001-60 ORGENIO GONCALVES VIANA LTDA R\$ 28,00

Marca: SB
 Fabricante: SB
 Modelo: UNICO
 Descrição: Chapéu australiano com protetor de nuca, confeccionado em 100% poliéster na cor cinza, com protetor de nuca fixo. Isento de CA Validade da prop osta: 60 (sessenta) dias; Entrega: 10 (dez) dias; Endereço: Conforme Edital; Declaração: Declaramos que os materiais cotados atendem todas as exigências do Edital, relativas à especificação e características, inclusive técnicas; declaramos incluídos todos os tributos, encargos sociais, fretes até o destino e quaisquer outros ônus que porventura possam recair sobre o objeto do presente pregão. Declaramos estar de acordo com todas as exigências editalícias e seus anexos;

Estado: Cidade: Endereço: Telefone: Email:
 MG Betim R SAID MANSUR, 82 (31) 2523-1839 atycomercial@gmail.com

25.106.928/0001-86 AKIRA COMERCIAL LTDA R\$ 29,40

Marca: FACE MASCARAS
 Fabricante: FACE MASCARAS
 Modelo: CHAPÉU
 Descrição: Chapéu australiano com protetor de nuca, confeccionado em 100% poliéster na cor cinza, com protetor de nuca fixo. Isento de CA.

Estado: Cidade: Endereço: Telefone: Email:
 PR Curitiba R NICOLAU MAEDER, 330 (41) 9999-9999 contato.akira01@gmail.com

12.159.642/0001-17 MIX SERVICOS INDUSTRIA E COMERCIO EIRELI R\$ 31,12

Marca: PRÓPRIA
 Fabricante: PRÓPRIO
 Modelo: Chapéu australiano
 Descrição: Chapéu australiano com protetor de nuca, confeccionado em 100% poliéster na cor cinza, com protetor de nuca fixo. Isento de CA.

Estado: Cidade: Endereço: Nome de Contato: Telefone: Email:
 GO Goiânia R JOINVILLE, 14 GENTIL (62) 3093-6982 mix.vendas@yahoo.com.br

40.676.882/0001-24 HS SOLDAS LTDA R\$ 33,00

Marca: COMAU
 Fabricante: COMAU
 Modelo: CHAPEL
 Descrição: Chapéu australiano com protetor de nuca, confeccionado em 100% poliéster na cor cinza, com protetor de nuca fixo

Estado: Cidade: Endereço: Telefone: Email:
 MG Contagem AV JOAO CESAR DE OLIVEIRA, 4125 (31) 2524-4417 contabilidadeegc@gmail.com

33.329.509/0001-31 PING PONG EQUIPAMENTOS ESPORTIVOS LTDA R\$ 38,20

Marca: PP
 Fabricante: PP
 Modelo: Australiano
 Descrição: Chapéu Australiano Chapéu australiano com protetor de nuca, confeccionado em tecido 100% poliéster na cor cinza, protetor de nuca fixo.

Estado: Cidade: Endereço: Telefone:
 RJ Rio de Janeiro AV MARECHAL FLORIANO, 67 (21) 2233-4766

04.675.938/0001-62 A & C MATERIAL DE CONSTRUCAO LTDA R\$ 38,40

Marca: Garra
 Fabricante: Garra Produtos
 Modelo: chapeu australiano
 Descrição: Chapéu australiano com protetor de nuca, confeccionado em 100% poliéster na cor cinza, com protetor de nuca fixo.

Estado: Cidade: Endereço: Telefone: Email:
 MG João Monlevade AV WILSON ALVARENGA, 260 (31) 3851-6007 contato@deposicionacional.com.br

32.385.077/0001-13 FABRICA DE CALCADOS DO BRASIL EIRELI R\$ 40,13

Marca: CLEMAL
 Fabricante: CLEMAL
 Modelo: CLEMAL
 Descrição: Chapéu australiano com protetor de nuca, confeccionado em 100% poliéster na cor cinza, com protetor de nuca fixo. Isento de CA

Estado: Cidade: Endereço: Telefone: Email:
 MG Belo Horizonte R MAE D'AGUA, 215 (31) 9399-4544 fenix2.calcados@gmail.com



CNPJ RAZÃO SOCIAL DO FORNECEDOR VALOR DA PROPOSTA FINAL

44.222.010/0001-47 ZENITTI SOLUCOES E SERVICOS LTDA R\$ 40,13

Marca: PROPRIA
Fabricante: PROPRIA
Modelo: PROPRIA

Descrição: Chapéu australiano com protetor de nuca, confeccionado em 100% poliéster na cor cinza, com protetor de nuca fixo. Isento de CA.

Estado: Cidade: Endereço: Telefone: Email:
MG Ribeirão das Neves AVENIDA AMILCAR SAVASSI DE SOUZA, 68 (31) 9698-4879 zenittisolucoes@gmail.com

03.851.189/0001-14 HABIB DECORACOES DE ITAJUBA LTDA R\$ 100,00

Marca: Santanense
Fabricante: Habib Decorações
Modelo: Chapéu australiano

Descrição: Chapéu australiano com protetor de nuca, confeccionado em 100% poliéster na cor cinza, com protetor de nuca fixo. Isento de CA.

Estado: Cidade: Endereço: Telefone: Email:
MG Itajubá R DOUTOR AMERICO DE OLIVEIRA, 167 (35) 3622-4866 contabilex@contabilex.net

Preço (Compras Governamentais) 5: Média Saneada das Propostas Finais (TCU) R\$ 28,17

Inc. I Art. 5º da IN 65 de 07 de Julho de 2021

Órgão: PREFEITURA MUNICIPAL DE CHOPINZINHO Data: 05/08/2022 09:00
Objeto: Registro de Preços para Aquisição Futura de Equipamentos de Proteção Individual - EPI's para as Secretarias Municipais.. Modalidade: Pregão Eletrônico
SRP: SIM
Descrição: Chapéu Masculino - Chapéu Masculino Nome: Chapeu Masculino Identificação: N°Pregão:872022 / UASG:987503
CatMat: 27 - CHAPEU MASCULINO Lote/Item: /47
Ata: [Link Ata](#)
Adjudicação: 30/08/2022 13:52
Homologação: 31/08/2022 09:34
Fonte: www.comprasgovernamentais.gov.br
Quantidade: 207
Unidade: Unidade
UF: PR

CNPJ RAZÃO SOCIAL DO FORNECEDOR VALOR DA PROPOSTA FINAL

37.077.561/0001-07 DISTRIBUIDORA RENASCER LTDA R\$ 15,99
* VENCEDOR *

Marca: PLASTCOR
Fabricante: PLASTCOR

Modelo: CHAPEU PARA PROTEÇÃO DA CABEÇA Chapéu pescador ára
Descrição: CHAPEU PARA PROTEÇÃO DA CABEÇA Chapéu pescador árabe com protetor no pescoço. Fabricado em poliéster.

Estado: Cidade: Endereço: Nome de Contato: Telefone: Email:
MG Cláudio RODOVIA MG 260 - KM 31,7, S/N Mariana (37) 99841-3607 d.renascervendas@gmail.com

03.309.386/0001-06 EXTINCEL EXTINTORES E EQUIPAMENTOS DE SEGURANCA LTDA R\$ 17,85

Marca: PESCA DOURADA
Fabricante: PESCA DOURADA
Modelo: -

Descrição: CHAPEU PARA PROTEÇÃO DA CABEÇA Chapéu pescador árabe com protetor no pescoço. Fabricado em poliéster.

Estado: Cidade: Endereço: Telefone:
PR Coronel Vivida R JAIRO LUIZ GIORDANI, 148 (46) 3232-1058

18.274.923/0001-05 MASTERSUL EQUIPAMENTOS DE SEGURANCA LTDA R\$ 20,99

Marca: GARCIA
Fabricante: GARCIA
Modelo: CA ISENTO

Descrição: CHAPEU PARA PROTEÇÃO DA CABEÇA Chapéu pescador árabe com protetor no pescoço. Fabricado em poliéster.



CNPJ RAZÃO SOCIAL DO FORNECEDOR VALOR DA PROPOSTA FINAL

Estado:	Cidade:	Endereço:	Nome de Contato:	Telefone:	Email:
RS	Barão de Cotegipe	R FLORESTA, 380	Cleiton Cesar Longo	(54) 3523-2014	vendasmastersul@hotmail.com

40.087.572/0001-74 STAR PRODUTOS DE HIGIENE E LIMPEZA LTDA R\$ 21,00

Marca: PROPRIA
 Fabricante: PROPRIA
 Modelo: CHAPEU
 Descrição: CHAPEU PARA PROTEÇÃO DA CABEÇA Chapéu pescador árabe com protetor no pescoço. Fabricado em poliéster.

Estado:	Cidade:	Endereço:	Nome de Contato:	Telefone:	Email:
PR	Cascavel	R PUBLIO PIMENTEL, 2213	Edisson	(45) 99982-1187	med.oeste@yahoo.com.br

31.411.095/0001-60 ORGENIO GONCALVES VIANA LTDA R\$ 25,00

Marca: PROTEJ
 Fabricante: PROTEJ
 Modelo: UNICO
 Descrição: CHAPEU PARA PROTEÇÃO DA CABEÇA Chapéu pescador árabe com protetor no pescoço. Fabricado em poliéster. Validade da proposta: 60 (sessenta) dias; Entrega: 15 (quinze) dias; Endereço: Conforme Edital; Declaração: Declaramos que os materiais cotados atendem todas as exigências do Edital, relativas à especificação e características, inclusive técnicas; declaramos incluídos todos os tributos, encargos sociais, fretes até o destino e quaisquer outros ônus que porventura possam recair sobre o objeto do presente pregão. Declaramos estar de acordo com todas as exigências editalícias e seus anexos;

Estado:	Cidade:	Endereço:	Telefone:	Email:
MG	Betim	R SAID MANSUR, 82	(31) 2523-1839	atycomercial@gmail.com

24.402.903/0001-67 NACIONAL SAFETY EQUIPAMENTOS DE SEGURANCA EIRELI R\$ 28,97

Marca: ANDRESUL -
 Fabricante: ANDRESUL -
 Modelo: ANDRESUL -
 Descrição: CHAPEU PARA PROTEÇÃO DA CABEÇA Chapéu pescador árabe com protetor no pescoço. Fabricado em poliéster.

Estado:	Cidade:	Endereço:	Nome de Contato:	Telefone:	Email:
PR	Maringá	AV TUIUTI, 4640	Ana Paula	(42) 3304-2264	nacionalsafety@gmail.com

25.106.928/0001-86 AKIRA COMERCIAL LTDA R\$ 30,66

Marca: MARSEG
 Fabricante: MARSEG
 Modelo: CA 44235
 Descrição: CHAPEU PARA PROTEÇÃO DA CABEÇA Chapéu pescador árabe com protetor no pescoço. Fabricado em poliéster.

Estado:	Cidade:	Endereço:	Telefone:	Email:
PR	Curitiba	R NICOLAU MAEDER, 330	(41) 9999-9999	contato.akira01@gmail.com

05.607.802/0001-88 POLO SUL INDUSTRIA E COMERCIO DE CONFECÇOES LTDA R\$ 34,05

Marca: Polo Sul
 Fabricante: Polo Sul
 Modelo: Chapéu australiano
 Descrição: CHAPEU PARA PROTEÇÃO DA CABEÇA. Chapéu pescador árabe com protetor no pescoço. Fabricado em poliéster (Oxford). Sem personalização.

Estado:	Cidade:	Endereço:	Nome de Contato:	Telefone:	Email:
PR	Apucarana	TV VITORIA, 42	Gilberto Almeida	(43) 3422-6162	prepara.negocios@gmail.com

12.159.642/0001-17 MIX SERVICOS INDUSTRIA E COMERCIO EIRELI R\$ 36,50

Marca: MIX
 Fabricante: MIX
 Modelo: Chapéu pescador árabe
 Descrição: Chapéu Masculino Nome: Chapeu Masculino

Estado:	Cidade:	Endereço:	Nome de Contato:	Telefone:	Email:
GO	Goiânia	R JOINVILLE, 14	GENTIL	(62) 3093-6982	mix.vendas@yahoo.com.br

04.131.427/0001-80 BIESEK COMERCIO E DISTRIBUICAO DE EMBALAGENS LTDA R\$ 40,00

Marca: GARCIA
 Fabricante: GARCIA
 Modelo: UNIDADE
 Descrição: CHAPEU PARA PROTEÇÃO DA CABEÇA Chapéu pescador árabe com protetor no pescoço. Fabricado em poliéster.

Estado:	Cidade:	Endereço:	Telefone:	Email:
PR	Chopinzinho	AV GETULIO VARGAS, 5252	(46) 3242-2602	polpasul.chopinzinho@gmail.com

39.905.061/0001-33 PROEPI EQUIPAMENTOS DE SEGURANCA LTDA R\$ 40,90



CNPJ

RAZÃO SOCIAL DO FORNECEDOR

VALOR DA PROPOSTA FINAL

Marca: JL

Fabricante: JL

Modelo: CABEÇA

Descrição: CHAPÉU PARA PROTEÇÃO DA CABEÇA Chapéu pescador árabe com protetor no pescoço. Fabricado em poliéster

Estado:

SC

Cidade:

Joinville

Endereço:

R RIO VELHO, 15

Nome de Contato:

BRUNA

Telefone:

(47) 3307-2680

Email:

licitacao@proresulth.com.br



Item 2: CHAPÉU COM ABA / TAMANHO ÚNICO - com proteção para a nuca. Disponíveis nas cores: verde musgo, camuflado, caqui e cinza. CATMAT 27

Preço Estimado: R\$ 33,32 (un)

Percentual: -

Preço Estimado Calculado: R\$ 33,32

Média dos Preços Obtidos: R\$ 33,32

Quantidade	Descrição	Observação
133 Unidades	CHAPÉU COM ABA / TAMANHO ÚNICO - com proteção para a nuca produto leve (tipo microfibr), resistente e confortável. Possui ajustes em velcro, aba larga, flexível e dobrável que se estende de temporada a temporada e um sistema neck guard que cobre a região cervical (posterior/lateral) dos efeitos nocivos do sol. Disponíveis nas cores: verde musgo, camuflado, caqui e cinza. Para trabalhos de mata adentro fechada. Com Certificado de aprovação do Ministério do Trabalho. Pode ser adquirido ainda na cor azul escuro. Com Logomarca da prefeitura Municipal e Sigla ACS por sublimação CATMAT 27	

Preço (Compras Governamentais) 1: Média Saneada das Propostas Finais (TCU)

R\$ 31,94

Inc. I Art. 5º da IN 65 de 07 de Julho de 2021

Órgão: Governo do Estado de São Paulo

FUNDAÇÃO INSTITUTO DE EDUCAÇÃO DE BARUERI

Data: 12/09/2022 09:00

Modalidade: Pregão Eletrônico

Objeto: Contratação de Microempresa (ME) ou Empresa de Pequeno Porte (EPP), assim definidas pelo art. 3º da Lei Complementar 123/06, para Aquisição de Equipamentos de Proteção Individual (EPI) para a FIEB, conforme exigências, quantidades e demais especificações contidas no presente Edital e seus anexos..

SRP: NÃO

Identificação: Nº Pregão: 72022 / UASG 926656

Lote/Item: /11

Ata: Link Ata

Descrição: Chapéu masculino - Chapéu Masculino Nome: Chapeu Masculino

Fonte: www.comprasgovernamentais.gov.br

CatMat: 27 - CHAPEU MASCULINO

Quantidade: 40

Unidade: Unidade

UF: SP

CNPJ

RAZÃO SOCIAL DO FORNECEDOR

VALOR DA PROPOSTA FINAL

24.402.903/0001-67

NACIONAL SAFETY EQUIPAMENTOS DE SEGURANCA EIRELI

R\$ 29,45

* VENCEDOR *

Marca: ANDRESUL -

Fabricante: ANDRESUL -

Modelo: ANDRESUL -

Descrição: Chapéu Pescador com protetor de nuca: Tamanho: único; Feito em Poliéster: 100%; Aba com abotoaduras; Protetor de nuca fixo; Cordel contra vent o, fixe no pescoço em caso de ventania; Cor: Cinza. Tamanho: único

Estado:

PR

Cidade:

Maringá

Endereço:

AV TUIUTI, 4640

Nome de Contato:

Ana Paula

Telefone:

(42) 3304-2264

Email:

nacionalsafety@gmail.com

18.274.923/0001-05

MASTERSUL EQUIPAMENTOS DE SEGURANCA LTDA

R\$ 30,80

Marca: GARCIA

Fabricante: GARCIA

Modelo: CA ISENTO

Descrição: Chapéu Pescador com protetor de nuca: Tamanho: único; Feito em Poliéster: 100%; Aba com abotoaduras; Protetor de nuca fixo; Cordel contra vent o, fixe no pescoço em caso de ventania; Cor: Cinza. Tamanho: único

Estado:

RS

Cidade:

Barão de Cotegipe

Endereço:

R FLORESTA, 380

Nome de Contato:

Cleiton Cesar Longo

Telefone:

(54) 3523-2014

Email:

vendasmastersul@hotmail.com

23.243.650/0001-63

EQUITEC SOLUCOES EM EPI E FERRAMENTAS EIRELI

R\$ 31,25

Marca: FACEMASCARAS

Fabricante: FACEMASCARAS

Modelo: LEGIONARIO

Descrição: Chapéu Pescador com protetor de nuca: Tamanho: único; Feito em Poliéster: 100%; Aba com abotoaduras; Protetor de nuca fixo; Cordel contra vent o, fixe no pescoço em caso de ventania; Cor: Cinza. Tamanho: único



Relatório gerado no dia 12/01/2023 09:12:17 (IP: 206.42.50.25)

Código Validação: DLImlL2O8Pwh5qQPSfZkNMqjOV%2faW3SHZcRVoZ67oawqHU8nPtm6WA%3d%3d

http://www.bancodeprecos.com.br/CertificadoAutenticidade?token=DLImlL2O8Pwh5qQPSfZkNMqjOV%252faW3SHZcRVoZ67oawqHU8nPtm6WA%253d%253d

CNPJ RAZÃO SOCIAL DO FORNECEDOR VALOR DA PROPOSTA FINAL

Estado: SP Cidade: Mairiporã Endereço: RUA ARI DA SILVA, 141 Nome de Contato: Silvana Telefone: (11) 4818-9290 Email: contato@epieduitec.com.br

25.106.928/0001-86 AKIRA COMERCIAL LTDA R\$ 36,25

Marca: FACEMASCARAS
Fabricante: FACEMASCARAS
Modelo: CHAPEU
Descrição: Chapéu Masculino Nome: Chapeu Masculino

Estado: PR Cidade: Curitiba Endereço: R NICOLAU MAEDER, 330 Nome de Contato: Telefone: (41) 9999-9999 Email: contato.akira01@gmail.com

36.044.208/0001-50 D KATON COMERCIO E EDIFICACOES LTDA R\$ 50,00

Marca: GAREPA
Fabricante: GAREPA
Modelo: GAREPA
Descrição: Chapéu Pescador com protetor de nuca: Tamanho: único; Feito em Poliéster: 100%; Aba com abotoaduras; Protetor de nuca fixo, Cordel contra vento, fixe no pescoço em caso de ventania; Cor: Cinza. Tamanho: único

Estado: SP Cidade: Jandira Endereço: R NICOLAU MAYEVSKY, 767 Nome de Contato: Caíque Telefone: (11) 96387-7182 Email: licitadkaton@outlook.com

Preço (Compras Governamentais) 2: Média Saneada das Propostas Finais (TCU)

R\$ 37,33

Inc. I Art. 5º da IN 65 de 07 de Julho de 2021

Órgão: MINISTÉRIO DA DEFESA
Comando do Exército
Comando Militar do Nordeste
7ª Região Militar/7ª Divisão de Exército
10ª Brigada de Infantaria Motorizada
59º Batalhão de Infantaria Motorizado

Data: 06/09/2022 08:00
Modalidade: Pregão Eletrônico
SRP: SIM
Identificação: NºPregão:212022 / UASG:160004

Objeto: Cessão de Uso para funcionamento de um BAZAR de venda de uniformes e artigos militares, a título oneroso, de uma área, medindo 13,99 m . situada nas dependências do 59º Batalhão de Infantaria Motorizado.

Lote/Item: 1/11
Ata: [Link Ata](#)
Adjudicação: 06/09/2022 10:31
Homologação: 06/09/2022 13:12

Descrição: Chapéu Masculino - Chapéu Masculino Nome: Chapeu Masculino

Fonte: www.comprasgovernamentais.gov.br

CatMat: 27 - CHAPEU MASCULINO

Quantidade: 1
Unidade: Unidade
UF: AL

CNPJ RAZÃO SOCIAL DO FORNECEDOR VALOR DA PROPOSTA FINAL

04.349.179/0001-48 R VILA NOVA BAZAR R\$ 37,33

* VENCEDOR *

Marca: ELITE COMANDOS
Fabricante: ELITE COMANDOS
Modelo: GORRO COM PALA CAMUFLADO EM TECIDO CEDRO ALTA SOLI
Descrição: GORRO COM PALA CAMUFLADO FABRICADO DE ACORDO COM AS PRESCRIÇÕES DO REGULAMENTO DO EXERCITO RUE

Estado: AL Cidade: Maceió Endereço: R ANTONIO MAURICIO COSTA, 140 Nome de Contato: RICARDO Telefone: (82) 99978-9025 Email: ricardo.nova@bol.com.br

Preço (Compras Governamentais) 3: Média Saneada das Propostas Finais (TCU)

R\$ 37,53

Inc. I Art. 5º da IN 65 de 07 de Julho de 2021

Órgão: PREFEITURA MUNICIPAL DE SANTO ANTONIO DO SUDOESTE

Data: 31/08/2022 09:00

Objeto: Aquisição de Equipamentos de Proteção Individual (EPIs) para todos os trabalhadores de saúde lotados na Secretaria Municipal de Saúde..

Modalidade: Pregão Eletrônico

SRP: NÃO

Descrição: Chapéu masculino - Chapéu Masculino Nome: Chapeu Masculino

Identificação: NºPregão:632022 / UASG:987857

CatMat: 27 - CHAPEU MASCULINO

Lote/Item: /11

Ata: [Link Ata](#)





Fonte: www.comprasgovernamentais.gov.br

Quantidade: 100

Unidade: Unidade

UF: PR

CNPJ

RAZÃO SOCIAL DO FORNECEDOR

VALOR DA PROPOSTA FINAL

29.045.645/0001-22 MALTA INDUSTRIA E COMERCIO EIRELI R\$ 30,00
* VENCEDOR *

Marca: CLEMAL
Fabricante: CLEMAL
Modelo: CHAPÉU

Descrição: CHAPÉU com lapela, modelo australiano pescador, confeccionado em lona 100% algodão, com dois botões de pressão nas laterais das abas, com cordinha que permita a regulagem e ajuste a cabeça, nos tamanhos P, M, G e GG, na cor AZUL MARINHO, com serigrafia com no mínimo 6 cores a ser aprovada pela Secretária Municipal de Saúde.

Estado:	Cidade:	Endereço:	Telefone:	Email:
MG	Contagem	R RITA RIBEIRO, 177	(31) 3395-6190	clemalcomercio@hotmail.com

38.120.208/0001-17 PARANA MED COMERCIO ATACADISTA DE EQUIPAMENTO MEDICO E HOSPITALAR EIRELI R\$ 34,97

Marca: ANDRESUL
Fabricante: ANDRESUL
Modelo: ANDRESUL

Descrição: CHAPÉU com lapela, modelo australiano pescador, confeccionado em lona 100% algodão, com dois botões de pressão nas laterais das abas, com cordinha que permita a regulagem e ajuste a cabeça, nos tamanhos P, M, G e GG, na cor AZUL MARINHO, com serigrafia com no mínimo 5 cores a ser aprovada pela Secretária Municipal de Saúde.

Estado:	Cidade:	Endereço:	Telefone:	Email:
PR	Maringá	AV TUIUTI, 4640	(44) 3123-2253	paranamed@paranamed.com

31.353.612/0001-91 GSZ REPRESENTACOES LTDA R\$ 39,00

Marca: GSZ
Fabricante: GSZ
Modelo: TOP

Descrição: CHAPÉU com lapela, modelo australiano pescador, confeccionado em lona 100% algodão, com dois botões de pressão nas laterais das abas, com cordinha que permita a regulagem e ajuste a cabeça, nos tamanhos P, M, G e GG, na cor AZUL MARINHO, com serigrafia com no mínimo 5 cores a ser aprovada pela Secretária Municipal de Saúde.

Estado:	Cidade:	Endereço:	Telefone:	Email:
PR	Santo Antônio do Sudoeste	10 R PRINCIPAL, 00	(46) 9104-6500	marcelozaminhan@hotmail.com

04.584.756/0001-86 FACCINA DALTORA EQUIP. SEGURANCA LTDA R\$ 46,13

Marca: SÃO JOSÉ
Fabricante: SÃO JOSÉ
Modelo: SAFARI

Descrição: CHAPÉU com lapela, modelo australiano pescador, confeccionado em lona 100% algodão, com dois botões de pressão nas laterais das abas, com cordinha que permita a regulagem e ajuste a cabeça, nos tamanhos P, M, G e GG, na cor AZUL MARINHO, com serigrafia com no mínimo 6 cores a ser aprovada pela Secretária Municipal de Saúde.

Estado:	Cidade:	Endereço:	Nome de Contato:	Telefone:	Email:
SC	Lages	R RUA HUMBERTO DE CAMPOS, 836	NILCÉIA	(49) 3224-1631	licitacoes.faccina@hotmail.com

03.851.189/0001-14 HABIB DECORACOES DE ITAJUBA LTDA R\$ 100,00

Marca: Santanense
Fabricante: Habib Decorações
Modelo: CHAPÉU

Descrição: Chapéu Masculino Nome: Chapeu Masculino

Estado:	Cidade:	Endereço:	Telefone:	Email:
MG	Itajubá	R DOUTOR AMERICO DE OLIVEIRA, 167	(35) 3622-4866	contabilex@contabilex.net

Preço (Compras Governamentais) 4: Média Saneada das Propostas Finais (TCU)

R\$ 31,65

Inc. I Art. 5º da IN 65 de 07 de Julho de 2021

Órgão: PREFEITURA MUNICIPAL DE JOÃO MONLEVADE/MG

Data: 25/08/2022 08:30

Objeto: REGISTRO DE PREÇOS VISANDO AQUISIÇÃO FUTURA DE EQUIPAMENTOS DE PROTEÇÃO INDIVIDUAL (EPI) E EQUIPAMENTOS DE PROTEÇÃO COLETIVA (EPC), em atendimento a Administração Municipal Direta..

Modalidade: Pregão Eletrônico

SRP: NÃO

Identificação: NºPregão:532022 / UASG:984723

Lote/Item: /29



Relatório gerado no dia 12/01/2023 09:12:17 (IP: 206.42.50.25)

Código Validação: DLImfL2O8Pwh5qQPSfZkNMqJOV%2faW3SHZcRVoZ67oawqHU8nPtm6WA%3d%3d

http://www.bancodeprecos.com.br/CertificadoAutenticidade?token=DLImfL2O8Pwh5qQPSfZkNMqJOV%252faW3SHZcRVoZ67oawqHU8nPtm6WA%253d%253d

Descrição: Chapéu Masculino - Chapéu australiano com protetor de nuca, confeccionado em 100% poliéster na cor cinza, com protetor de nuca fixo. Isento de CA.

CatMat: 27 - CHAPEU MASCULINO

Ata: Link Ata

Fonte: www.comprasgovernamentais.gov.br

Quantidade: 500

Unidade: Unidade

UF: MG

CNPJ

RAZÃO SOCIAL DO FORNECEDOR

VALOR DA PROPOSTA FINAL

18.274.923/0001-05 MASTERSUL EQUIPAMENTOS DE SEGURANÇA LTDA

R\$ 23,99

* VENCEDOR *

Marca: GARCIA

Fabricante: GARCIA

Modelo: CA ISENTO

Descrição: Chapéu australiano com protetor de nuca, confeccionado em 100% poliéster na cor cinza, com protetor de nuca fixo. Isento de CA.

Estado:	Cidade:	Endereço:	Nome de Contato:	Telefone:	Email:
RS	Barão de Cotégupe	R FLORESTA, 380	Cleiton Cesar Longo	(54) 3523-2014	vendasmastersul@hotmail.com

01.424.128/0001-45 LUIZ TADEO DAMASCHI

R\$ 24,00

Marca: FACE MASCARAS

Fabricante: FACE MASCARAS

Modelo: UNIDADE

Descrição: Chapéu australiano com protetor de nuca, confeccionado em 100% poliéster na cor cinza, com protetor de nuca fixo. Isento de CA.

Estado:	Cidade:	Endereço:	Telefone:	Email:
MG	Lavras	R JOVINO TRISTAO, 11	(38) 2101-7265	tnutri2@gmail.com

24.402.903/0001-67 NACIONAL SAFETY EQUIPAMENTOS DE SEGURANÇA EIRELI

R\$ 26,49

Marca: ANDRESUL -

Fabricante: ANDRESUL -

Modelo: ANDRESUL -

Descrição: Chapéu australiano com protetor de nuca, confeccionado em 100% poliéster na cor cinza, com protetor de nuca fixo. Isento de CA.

Estado:	Cidade:	Endereço:	Nome de Contato:	Telefone:	Email:
PR	Maringá	AV TUIUTI, 4640	Ana Paula	(42) 3304-2264	nacionalsafety@gmail.com

21.856.981/0001-43 WTRADE INTERMEDIACAO DE NEGOCIOS LTDA

R\$ 26,92

Marca: WT

Fabricante: WT

Modelo: WT

Descrição: Chapéu australiano com protetor de nuca, confeccionado em 100% poliéster na cor cinza, com protetor de nuca fixo. Isento de CA.

Estado:	Cidade:	Endereço:	Telefone:	Email:
MG	Belo Horizonte	R JACSON PASSOS, 83	(31) 3786-7322 / (31) 9149-3305	vendas@wtradebrasil.com

31.411.095/0001-60 ORGENIO GONCALVES VIANA LTDA

R\$ 28,00

Marca: SB

Fabricante: SB

Modelo: UNICO

Descrição: Chapéu australiano com protetor de nuca, confeccionado em 100% poliéster na cor cinza, com protetor de nuca fixo. Isento de CA. Validade da proposta: 60 (sessenta) dias; Entrega: 10 (dez) dias; Endereço: Conforme Edital; Declaração: Declaramos que os materiais cotados atendem todas as exigências do Edital, relativas à especificação e características, inclusive técnicas; declaramos incluídos todos os tributos, encargos sociais, fretes até o destino e quaisquer outros ônus que porventura possam recair sobre o objeto do presente pregão. Declaramos estar de acordo com todas as exigências editalícias e seus anexos;

Estado:	Cidade:	Endereço:	Telefone:	Email:
MG	Betim	R SAID MANSUR, 82	(31) 2523-1839	atycercial@gmail.com

25.106.928/0001-86 AKIRA COMERCIAL LTDA

R\$ 29,40

Marca: FACE MASCARAS

Fabricante: FACE MASCARAS

Modelo: CHAPEU

Descrição: Chapéu australiano com protetor de nuca, confeccionado em 100% poliéster na cor cinza, com protetor de nuca fixo. Isento de CA.

Estado:	Cidade:	Endereço:	Telefone:	Email:
PR	Curitiba	R NICOLAU MAEDER, 330	(41) 9999-9999	contato.akira01@gmail.com

12.159.642/0001-17 MIX SERVICOS INDUSTRIA E COMERCIO EIRELI

R\$ 31,12

Marca: PRÓPRIA

Fabricante: PRÓPRIO

Modelo: Chapéu australiano

Descrição: Chapéu australiano com protetor de nuca, confeccionado em 100% poliéster na cor cinza, com protetor de nuca fixo. Isento de CA.

Estado:	Cidade:	Endereço:	Nome de Contato:	Telefone:	Email:
GO	Goiânia	R JOINVILLE, 14	GENTIL	(62) 3093-6982	mix.vendas@yahoo.com.br



Relatório gerado no dia 12/01/2023 09:12:17 (IP: 206.42.50.25)

Código Validação: DLImFL2O8Pwh5qQPSIZkNMQjOV%2faW3SHZcRVoz67oawqHU8nPtm6WA%3d%3d

http://www.bancodeprecos.com.br/CertificadoAutenticidade?token=DLImFL2O8Pwh5qQPSIZkNMQjOV%2faW3SHZcRVoz67oawqHU8nPtm6WA%253d%253d

CNPJ RAZÃO SOCIAL DO FORNECEDOR VALOR DA PROPOSTA FINAL

40.675.882/0001-24 HS SOLDAS LTDA R\$ 33,00

Marca: COMAU
Fabricante: COMAU
Modelo: CHAPEL

Descrição: Chapéu australiano com protetor de nuca, confeccionado em 100% poliéster na cor cinza, com protetor de nuca fixo

Estado: Cidade: Endereço: Telefone: Email:
MG Contagem AV JOAO CESAR DE OLIVEIRA, 4125 (31) 2524-4417 contabilidadeegc@gmail.com

33.329.509/0001-31 PING PONG EQUIPAMENTOS ESPORTIVOS LTDA R\$ 38,20

Marca: PP
Fabricante: PP
Modelo: Australiano

Descrição: Chapéu Australiano Chapéu australiano com protetor de nuca, confeccionado em tecido 100% poliéster na cor cinza, protetor de nuca fixo.

Estado: Cidade: Endereço: Telefone:
RJ Rio de Janeiro AV MARECHAL FLORIANO, 67 (21) 2233-4766

04.675.938/0001-62 A & C MATERIAL DE CONSTRUCAO LTDA R\$ 38,40

Marca: Garra
Fabricante: Garra Produtos
Modelo: chapeu australiano

Descrição: Chapéu australiano com protetor de nuca, confeccionado em 100% poliéster na cor cinza, com protetor de nuca fixo.

Estado: Cidade: Endereço: Telefone: Email:
MG João Monlevade AV WILSON ALVARENGA, 260 (31) 3851-6007 contato@deposicionacional.com.br

32.385.077/0001-13 FABRICA DE CALCADOS DO BRASIL EIRELI R\$ 40,13

Marca: CLEMAL
Fabricante: CLEMAL
Modelo: CLEMAL

Descrição: Chapéu australiano com protetor de nuca, confeccionado em 100% poliéster na cor cinza, com protetor de nuca fixo. Isento de CA

Estado: Cidade: Endereço: Telefone: Email:
MG Belo Horizonte R MAE D'AGUA, 215 (31) 9399-4544 fenix2.calcados@gmail.com

44.222.010/0001-47 ZENITTI SOLUCOES E SERVICOS LTDA R\$ 40,13

Marca: PROPRIA
Fabricante: PROPRIA
Modelo: PROPRIA

Descrição: Chapéu australiano com protetor de nuca, confeccionado em 100% poliéster na cor cinza, com protetor de nuca fixo. Isento de CA.

Estado: Cidade: Endereço: Telefone: Email:
MG Ribeirão das Neves AVENIDA AMILCAR SAVASSI DE SOUZA, 68 (31) 9698-4879 zenittisolucoes@gmail.com

03.851.189/0001-14 HABIB DECORACOES DE ITAJUBA LTDA R\$ 100,00

Marca: Santanense
Fabricante: Habib Decorações
Modelo: Chapéu australiano

Descrição: Chapéu australiano com protetor de nuca, confeccionado em 100% poliéster na cor cinza, com protetor de nuca fixo. Isento de CA.

Estado: Cidade: Endereço: Telefone: Email:
MG Itajubá R DOUTOR AMERICO DE OLIVEIRA, 167 (35) 3622-4866 contabilex@contabilex.net

Preço (Compras Governamentais) 5: Média Saneada das Propostas Finais (TCU)

R\$ 28,17

inc. I Art. 5º da IN 65 de 07 de Julho de 2021

Órgão: PREFEITURA MUNICIPAL DE CHOPINZINHO

Data: 05/08/2022 09:00

Objeto: Registro de Preços para Aquisição Futura de Equipamentos de Proteção Individual - EPI's para as Secretarias Municipais..

Modalidade: Pregão Eletrônico

SRP: SIM

Descrição: Chapéu Masculino - Chapéu Masculino Nome: Chapeu Masculino

Identificação: NºPregão:872022 / UASG:987503

CatMat: 27 - CHAPEU MASCULINO

Lote/Item: /47

Ata: Link Ata

Adjudicação: 30/08/2022 13:52

Homologação: 31/08/2022 09:34

Fonte: www.comprasgovernamentais.gov.br

Quantidade: 207



Relatório gerado no dia 12/01/2023 09:12:17 (IP: 208.42.50.25)

Código Validação: DLImfL2O8Pwh5qQPSfZKNMQjOV%zfaW3SHZcRVoZ67oawqHU8nPtm6WA%3d%3d

http://www.bancodeprecos.com.br/CertificadoAutenticidade?token=DLImfL2O8Pwh5qQPSfZKNMQjOV%252faW3SHZcRVoZ67oawqHU8nPtm6WA%253d%253d



Unidade: Unidade

UF: PR

RAZÃO SOCIAL DO FORNECEDOR

VALOR DA PROPOSTA FINAL

37.077.561/0001-07	DISTRIBUIDORA RENASCER LTDA	R\$ 15,99			
* VENCEDOR *					
Marca: PLASTCOR					
Fabricante: PLASTCOR					
Modelo: CHAPEU PARA PROTEÇÃO DA CABEÇA Chapéu pescador ára					
Descrição: CHAPEU PARA PROTEÇÃO DA CABEÇA Chapéu pescador árabe com protetor no pescoço. Fabricado em poliéster.					
Estado:	Cidade:	Endereço:	Nome de Contato:	Telefone:	Email:
MG	Cláudio	RODOVIA MG 260 - KM 31,7, S/N	Mariana	(37) 99841-3607	d.renascervendas@gmail.com
03.309.386/0001-06	EXTINCEL EXTINTORES E EQUIPAMENTOS DE SEGURANCA LTDA	R\$ 17,85			
Marca: PESCA DOURADA					
Fabricante: PESCA DOURADA					
Modelo: -					
Descrição: CHAPEU PARA PROTEÇÃO DA CABEÇA Chapéu pescador árabe com protetor no pescoço. Fabricado em poliéster.					
Estado:	Cidade:	Endereço:	Telefone:		
PR	Coronel Vivida	R JAIRO LUIZ GIORDANI, 148	(46) 3232-1058		
18.274.923/0001-05	MASTERSUL EQUIPAMENTOS DE SEGURANCA LTDA	R\$ 20,99			
Marca: GARCIA					
Fabricante: GARCIA					
Modelo: CA ISENT0					
Descrição: CHAPEU PARA PROTEÇÃO DA CABEÇA Chapéu pescador árabe com protetor no pescoço. Fabricado em poliéster.					
Estado:	Cidade:	Endereço:	Nome de Contato:	Telefone:	Email:
RS	Barão de Cotegipe	R FLORESTA, 380	Cleiton Cesar Longo	(54) 3523-2014	vendasmastersul@hotmail.com
40.087.572/0001-74	STAR PRODUTOS DE HIGIENE E LIMPEZA LTDA	R\$ 21,00			
Marca: PROPRIA					
Fabricante: PROPRIA					
Modelo: CHAPEU					
Descrição: CHAPEU PARA PROTEÇÃO DA CABEÇA Chapéu pescador árabe com protetor no pescoço. Fabricado em poliéster.					
Estado:	Cidade:	Endereço:	Nome de Contato:	Telefone:	Email:
PR	Cascavel	R PUBLIO PIMENTEL, 2213	Edisson	(45) 99982-1187	med.oeste@yahoo.com.br
31.411.095/0001-60	ORGENIO GONCALVES VIANA LTDA	R\$ 25,00			
Marca: PROTEJ					
Fabricante: PROTEJ					
Modelo: UNICO					
Descrição: CHAPEU PARA PROTEÇÃO DA CABEÇA Chapéu pescador árabe com protetor no pescoço. Fabricado em poliéster. Validade da proposta: 60 (sessenta) dias; Entrega: 15 (quinze) dias; Endereço: Conforme Edital; Declaração: Declaramos que os materiais cotados atendem todas as exigências do Edital, relativas à especificação e características, inclusive técnicas; declaramos incluídos todos os tributos, encargos sociais, fretes até o destino e quaisquer outros ônus que porventura possam recair sobre o objeto do presente pregão. Declaramos estar de acordo com todas as exigências editalícias e seus anexos;					
Estado:	Cidade:	Endereço:	Telefone:	Email:	
MG	Betim	R SAID MANSUR, 82	(31) 2523-1839	atycomercial@gmail.com	
24.402.903/0001-67	NACIONAL SAFETY EQUIPAMENTOS DE SEGURANCA EIRELI	R\$ 28,97			
Marca: ANDRESUL -					
Fabricante: ANDRESUL -					
Modelo: ANDRESUL -					
Descrição: CHAPEU PARA PROTEÇÃO DA CABEÇA Chapéu pescador árabe com protetor no pescoço. Fabricado em poliéster.					
Estado:	Cidade:	Endereço:	Nome de Contato:	Telefone:	Email:
PR	Maringá	AV TUIUTI, 4640	Ana Paula	(42) 3304-2264	nacionalsafety@gmail.com
25.106.928/0001-86	AKIRA COMERCIAL LTDA	R\$ 30,66			
Marca: MARSEG					
Fabricante: MARSEG					
Modelo: CA 44235					
Descrição: CHAPEU PARA PROTEÇÃO DA CABEÇA Chapéu pescador árabe com protetor no pescoço. Fabricado em poliéster.					
Estado:	Cidade:	Endereço:	Telefone:	Email:	
PR	Curitiba	R NICOLAU MAEDER, 330	(41) 9999-9999	contato.akira01@gmail.com	
05.607.802/0001-88	POLO SUL INDUSTRIA E COMERCIO DE CONFECOES LTDA	R\$ 34,05			



Relatório gerado no dia 12/01/2023 09:12:17 (IP: 206.42.50.25)

Código Validação: DLmfl208Pwh5qQPSfZKNMQJOV%2faW3SHZcRVoZ67oawqHU8nPtm6WA%3d%3d

<http://www.bancodeprecos.com.br/CertificadoAutenticidade?token=DLmfl208Pwh5qQPSfZKNMQJOV%252faW3SHZcRVoZ67oawqHU8nPtm6WA%253d%253d>



CNPJ

RAZÃO SOCIAL DO FORNECEDOR

VALOR DA PROPOSTA FINAL

Marca: Polo Sul
Fabricante: Polo Sul
Modelo: Chapéu australiano

Descrição: CHAPEU PARA PROTEÇÃO DA CABEÇA. Chapéu pescador árabe com protetor no pescoço. Fabricado em poliéster (Oxford). Sem personalização.

Estado:	Cidade:	Endereço:	Nome de Contato:	Telefone:	Email:
PR	Apucarana	TV VITORIA, 42	Gilberto Almeida	(43) 3422-6152	prepara.negocios@gmail.com

12.159.642/0001-17 MIX SERVICOS INDUSTRIA E COMERCIO EIRELI R\$ 36,50

Marca: MIX
Fabricante: MIX
Modelo: Chapéu pescador árabe
Descrição: Chapéu Masculino Nome: Chapéu Masculino

Estado:	Cidade:	Endereço:	Nome de Contato:	Telefone:	Email:
GO	Goiânia	R JOINVILLE, 14	GENTIL	(62) 3093-6982	mix.vendas@yahoo.com.br

04.131.427/0001-80 BIESEK COMERCIO E DISTRIBUICAO DE EMBALAGENS LTDA R\$ 40,00

Marca: GARCIA
Fabricante: GARCIA
Modelo: UNIDADE
Descrição: CHAPEU PARA PROTEÇÃO DA CABEÇA Chapéu pescador árabe com protetor no pescoço. Fabricado em poliéster.

Estado:	Cidade:	Endereço:	Telefone:	Email:
PR	Chopinzinho	AV GETULIO VARGAS, 5252	(46) 3242-2602	polpasul.chopinzinho@gmail.com

39.905.061/0001-33 PROEPI EQUIPAMENTOS DE SEGURANCA LTDA R\$ 40,90

Marca: JL
Fabricante: JL
Modelo: CABEÇA
Descrição: CHAPEU PARA PROTEÇÃO DA CABEÇA Chapéu pescador árabe com protetor no pescoço. Fabricado em poliéster

Estado:	Cidade:	Endereço:	Nome de Contato:	Telefone:	Email:
SC	Joinville	R RIO VELHO, 15	BRUNA	(47) 3307-2680	licitacao@proresulth.com.br



LAUDO DA COTAÇÃO

Preço estimado dos itens calculado pela fórmula Média Aritmética dos preços obtidos:

Item 1 - CHAPÉU COM ABA / TAMANHO ÚNICO - com proteção para nuca a cor azul escuro CATMAT 27

- 5 preços do portal Compras Governamentais praticados pela Administração Pública de licitações homologadas/adjudicadas entre os dias 05/08/2022 e 12/09/2022, calculados pela fórmula Média Saneada das Propostas Finais (TCU).

Item 2 - CHAPÉU COM ABA / TAMANHO ÚNICO - com proteção para a nuca. Disponíveis nas cores: verde musgo, camuflado, caqui e cinza. CATMAT 27

- 5 preços do portal Compras Governamentais praticados pela Administração Pública de licitações homologadas/adjudicadas entre os dias 05/08/2022 e 12/09/2022, calculados pela fórmula Média Saneada das Propostas Finais (TCU).

DESCRITIVO DE FÓRMULAS UTILIZADAS

Média Saneada das Propostas Finais (TCU)

- A "média saneada" consiste em realizar uma avaliação crítica dos preços obtidos na pesquisa, a fim de descartar valores que apresentem grandes variações em relação aos demais.



 Extrato de fontes Utilizadas neste relatório

ATENÇÃO - O Banco de Preços é uma solução tecnológica que atende aos parâmetros de pesquisa dispostos em Leis vigentes, Instruções Normativas, Acórdãos, Regulamentos, Decretos e Portarias. Sendo assim, por reunir diversas fontes governamentais, complementares e sites de domínio amplo, o sistema não é considerado uma fonte e, sim, um meio para que as pesquisas sejam realizadas de forma segura, ágil e eficaz.

Fontes utilizadas nesta cotação:

1 - ComprasNet
www.comprasgovernamentais.gov.br

Data: 25/08/2022 15:20:42

[Acessar a fonte aqui](#)





Relatório de Cotação: LOTE 08- BOLSA DE LONA PADRÃO FNS TAM. ÚNICO

Pesquisa realizada entre 11/01/2023 12:21:12 e 11/01/2023 12:41:55

Relatório gerado no dia 12/01/2023 09:14:01 (IP: 206.42.50.25)

Em conformidade com a Instrução Normativa Nº 65 de 07 de Julho de 2021.

Método Matemático Aplicado: Média Aritmética dos preços obtidos - Preço calculado com base na média aritmética de todos os preços selecionados pelo usuário para aquele determinado Item.

Conforme Instrução Normativa Nº 65 de 07 de Julho de 2021, no Artigo 3º, "A pesquisa de preços será materializada em documento que conterá: INC V-Método matemático aplicado para a definição do valor estimado."

Item 1: BOLSA DE LONA PADRÃO FNS, confeccionada em lona de algodão impermeável, com divisão interna, na cor cáqui (mostarda), com bolso sem lapela. Alça em cadarço de algodão largura 50 mm, nas seguintes medidas 31 x 37 x 20,

PREÇOS / PROPOSTAS	QUANTIDADE	PREÇO ESTIMADO	PERCENTUAL	PREÇO ESTIMADO CALCULADO	TOTAL
7 / 29	233	R\$ 103,95 (un)	-	R\$ 103,95	R\$ 24.220,35

Preço Compras Governamentais	Órgão Público	Identificação	Data Licitação	Preço
1	PREFEITURA MUNICIPAL DE JUATUBA	NºPregão:982022 UASG:982691	19/10/2022	R\$ 95,81
2	PREFEITURA MUNICIPAL DE JANIOPOLIS	NºPregão:312022 UASG:987637	18/07/2022	R\$ 95,00
3	MINISTÉRIO DA DEFESA Comando da Aeronáutica Grupamento de Apoio de Manaus	NºPregão:412022 UASG:120630	27/06/2022	R\$ 84,00
4	PREFEITURA MUNICIPAL DE SAO DOMINGOS DO CAPIM	NºPregão:342022 UASG:980543	30/05/2022	R\$ 132,00
Valor Unitário				R\$ 101,70

Preço Público	Órgão Público	Identificação	Data Licitação	Preço
1	Prefeitura Municipal de Três Lagoas - MS	14910_0892022	29/11/2022	R\$ 94,32
2	Prefeitura Municipal de Serra dos Amores SEC. MUNIC. DE SAUDE	392022	13/07/2022	R\$ 124,00
3	MUNICÍPIO DE PARAIBANO/MA	36638	18/02/2022	R\$ 102,50
Valor Unitário				R\$ 106,94

Mediana dos Preços Obtidos: R\$ 95,81	Média dos Preços Obtidos: R\$ 103,95
--	---

Valor Global:	R\$ 24.220,35
----------------------	----------------------



Valor do item em relação ao total

● 1) BOLSA DE LONA

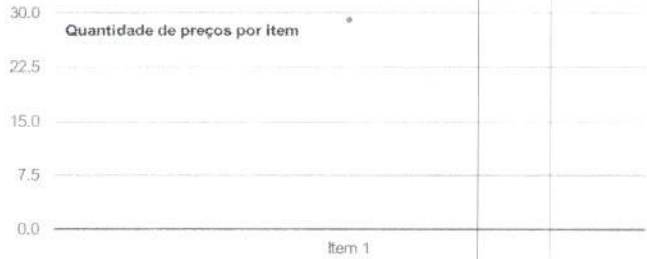
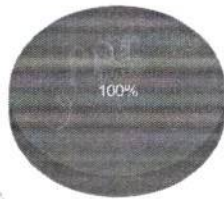

Detalhamento dos Itens

Item 1: BOLSA DE LONA PADRÃO FNS, confeccionada em lona de algodão impermeável, com divisão interna, na cor cáqui (mostarda), com bolso sem lapela. Alça em cadarço de algodão largura 50 mm, nas seguintes medidas 31 x 37 x 20.

Preço Estimado: R\$ 103,95 (un) Percentual: - Preço Estimado Calculado: R\$ 103,95 Média dos Preços Obtidos: R\$ 103,95

Quantidade	Descrição	Observação
233 Unidades	BOLSA DE LONA PADRÃO FNS, confeccionada em lona de algodão impermeável, com divisão interna, na cor cáqui (mostarda), com bolso sem lapela. Alça em cadarço de algodão largura 50 mm, nas seguintes medidas 31 x 37 x 20, com logomarca impressa por serigrafia em uma cor. (Alça em cadarço 100 % algodão c/ ombreira). Tamanho: único. Características adicionais: Logomarca da Prefeitura por sublimação	

Preço (Compras Governamentais) 1: Média Saneada das Propostas Finais (TCU)

R\$ 95,81

Inc. I Art. 5º da IN 65 de 07 de Julho de 2021

Órgão: PREFEITURA MUNICIPAL DE JUATUBA Data: 19/10/2022 08:30
 Objeto: RP - Confeção de uniformes e agasalhos.. Modalidade: Pregão Eletrônico
 Descrição: Mochila - Material: Lona Algodão, Altura: 32 CM, Aplicação: Material Escolar, Cor: Azul, Largura: 32 CM, Características Adicionais: Saco, Com 1 Bolso Externo, Profundidade: 10 CM. SRP: NÃO
 Identificação: NºPregão:982022 / UASG:982691
 Lote/Item: /30
 Ata: [Link Ata](#)
 Fonte: www.comprasgovernamentais.gov.br
 Quantidade: 200
 Unidade: Unidade
 UF: MG

CNPJ	RAZÃO SOCIAL DO FORNECEDOR	VALOR DA PROPOSTA FINAL
33.948.013/0001-46 * VENCEDOR *	ELO CRIACOES TEXTIL LTDA	R\$ 53,00
Marca: PRÓPRIA Fabricante: PRÓPRIO Modelo: PRÓPRIO Descrição: MOCHILA CONFECCIONADA EM LONA 10 MOCHILA CONFECCIONADA EM LONA 10, 100% ALGODÃO, IMPERMEABILIZADA, COR CAQUI, COM ALÇA ACOLCHOADA, REGULAGEM COSTAL REFORÇADA FEITA COM CADARÇO 100% ALGODÃO DE 50 MM DE LARGURA, BOLSO PARA SPEEDER DE ÁGUA LATERAL, BOLSO EMBUTIDO PARA CELULAR LATERAL, FECHAMENTO EM ZÍPER REFORÇADO, COM VIVO PRETO EM TODA BORDA DA BOLSA, MEDINDO APROXIMADAMENTE 41 CM ALTURA X 35 CM DE LARGURA X 15 CM DE PROFUNDIDADE. FUNDO EXTERNO DA MOCHILA REFORÇADO, TRÊS DIVISÕES INTERNAS, SENDO UMA COM FECHAMENTO EM ZÍPER REFORÇADO, TRASEIRA DA BOLSA ACOLCHOADA PARA AMORTECER CONTATO COM AS COSTAS, SILKAGEM NA FRENTE COM BRASÃO DA PREFEITURA DE JUATUBA E ESCRITA EM DUAS LINHAS (1ª LINHA: SECRETARIA MUNICIPAL DE SAÚDE; 2ª LINHA: COMBATE A ENDEMIAS). Marca: PRÓPRIA Modelo: PRÓPRIO Entrega: 20 DIAS Pagamento: 30 DIAS Validade da proposta: 60 DIAS Amostra: QUANDO SOLICITADO Garantia: Conforme edital		
Estado: MG	Cidade: Belo Horizonte	Endereço: R SANTA MARTA, 85
		Telefone: (31) 8730-4190
		Email: elocriacoestx@gmail.com
00.658.540/0001-67	DEBRIN BRASIL LTDA	R\$ 60,00



CNPJ

RAZÃO SOCIAL DO FORNECEDOR

VALOR DA PROPOSTA FINAL

Marca: propria
Fabricante: propria
Modelo: propria

Descrição: MOCHILA – MATERIAL LONA 10 100% ALGODÃO, IMPERMEABILIZADA, COR CAQUI, COM ALÇA ACOLCHOADA, REGULAGEM COSTAL REFORÇADA FEITA COM CADARÇO 100% ALGODÃO DE 50 MM DE LARGURA, BOLSO PARA SPEEDER DE ÁGUA LATERAL, BOLSO EMBUTIDO PARA CELULAR LATERAL, FECHAMENTO EM ZÍPER REFORÇADO, COM VIVO PRETO EM TODA BORDA DA BOLSA, MEDINDO APROXIMADAMENTE 41 CM ALTURA X 35 CM DE LARGURA X 15 CM DE PROFUNDIDADE. FUNDO EXTERNO DA MOCHILA REFORÇADO. TRÊS DIVISÕES INTERNAS, SENDO UMA COM FECHAMENTO EM ZÍPER REFORÇADO, TRASEIRA DA BOLSA ACOLCHOADA PARA AMORTECER CONTATO COM AS COSTAS, SILKAGEM NA FRENTE COM BRASÃO DA PREFEITURA DE JUATUBA E ESCRITA EM DUAS LINHAS (1ª LINHA: SECRETARIA MUNICIPAL DE SAÚDE, 2ª LINHA: COMBATE A ENDEMIAS). – nota de material não é nota de serviço

Estado: SP Cidade: Mogi das Cruzes Endereço: R JULIO ARAGÃO, 426 Nome de Contato: Silvio José de Moraes Telefone: (11) 4727-1655 Email: licitacao@debrin.com.br

22.030.583/0001-36 FABIANA SAMPAIO DOS SANTOS XAVIER R\$ 64,95

Marca: MARCA PRÓPRIA
Fabricante: FABRICAÇÃO PRÓPRIA
Modelo: MODELO PRÓPRIO

Descrição: MOCHILA CONFECCIONADA EM LONA 10 MOCHILA CONFECCIONADA EM LONA 10, 100% ALGODÃO, IMPERMEABILIZADA, COR CAQUI, COM ALÇA ACOLCHOADA, REGULAGEM COSTAL REFORÇADA FEITA COM CADARÇO 100% ALGODÃO DE 50 MM DE LARGURA, BOLSO PARA SPEEDER DE ÁGUA LATERAL, BOLSO EMBUTIDO PARA CELULAR LATERAL, FECHAMENTO EM ZÍPER REFORÇADO, COM VIVO PRETO EM TODA BORDA DA BOLSA, MEDINDO APROXIMADAMENTE 41 CM ALTURA X 35 CM DE LARGURA X 15 CM DE PROFUNDIDADE. FUNDO EXTERNO DA MOCHILA REFORÇADO. TRÊS DIVISÕES INTERNAS, SENDO UMA COM FECHAMENTO EM ZÍPER REFORÇADO. TRASEIRA DA BOLSA ACOLCHOADA PARA AMORTECER CONTATO COM AS COSTAS, SILKAGEM NA FRENTE COM BRASÃO DA PREFEITURA DE JUATUBA E ESCRITA EM DUAS LINHAS (1ª LINHA: SECRETARIA MUNICIPAL DE SAÚDE; 2ª LINHA: COMBATE A ENDEMIAS).

Estado: BA Cidade: Serrolândia Endereço: R MANOEL RENOVARIOS, 16 Telefone: (74) 3631-2633 Email: lgacontab@yahoo.com

29.045.645/0001-22 MALTA INDUSTRIA E COMERCIO EIRELI R\$ 68,80

Marca: CLEMAL
Fabricante: CLEMAL
Modelo: MOCHILA

Descrição: MOCHILA CONFECCIONADA EM LONA 10 MOCHILA CONFECCIONADA EM LONA 10, 100% ALGODÃO, IMPERMEABILIZADA, COR CAQUI, COM ALÇA ACOLCHOADA, REGULAGEM COSTAL REFORÇADA FEITA COM CADARÇO 100% ALGODÃO DE 50 MM DE LARGURA, BOLSO PARA SPEEDER DE ÁGUA LATERAL, BOLSO EMBUTIDO PARA CELULAR LATERAL, FECHAMENTO EM ZÍPER REFORÇADO, COM VIVO PRETO EM TODA BORDA DA BOLSA, MEDINDO APROXIMADAMENTE 41 CM ALTURA X 35 CM DE LARGURA X 15 CM DE PROFUNDIDADE. FUNDO EXTERNO DA MOCHILA REFORÇADO. TRÊS DIVISÕES INTERNAS, SENDO UMA COM FECHAMENTO EM ZÍPER REFORÇADO. TRASEIRA DA BOLSA ACOLCHOADA PARA AMORTECER CONTATO COM AS COSTAS, SILKAGEM NA FRENTE COM BRASÃO DA PREFEITURA DE JUATUBA E ESCRITA EM DUAS LINHAS (1ª LINHA: SECRETARIA MUNICIPAL DE SAÚDE; 2ª LINHA: COMBATE A ENDEMIAS).

Estado: MG Cidade: Contagem Endereço: R RITA RIBEIRO, 177 Telefone: (31) 3395-5190 Email: clemalcomercio@hotmail.com

06.150.919/0001-48 W.L. BOLSAS DORES DE CAMPOS LTDA R\$ 94,90

Marca: MARCA PRÓPRIA
Fabricante: FABRICANTE PRÓPRIO
Modelo: PAD AGENTES

Descrição: MOCHILA CONFECCIONADA EM LONA 10 MOCHILA CONFECCIONADA EM LONA 10, 100% ALGODÃO, IMPERMEABILIZADA, COR CAQUI, COM ALÇA ACOLCHOADA, REGULAGEM COSTAL REFORÇADA FEITA COM CADARÇO 100% ALGODÃO DE 50 MM DE LARGURA, BOLSO PARA SPEEDER DE ÁGUA LATERAL, BOLSO EMBUTIDO PARA CELULAR LATERAL, FECHAMENTO EM ZÍPER REFORÇADO, COM VIVO PRETO EM TODA BORDA DA BOLSA, MEDINDO APROXIMADAMENTE 41 CM ALTURA X 35 CM DE LARGURA X 15 CM DE PROFUNDIDADE. FUNDO EXTERNO DA MOCHILA REFORÇADO. TRÊS DIVISÕES INTERNAS, SENDO UMA COM FECHAMENTO EM ZÍPER REFORÇADO. TRASEIRA DA BOLSA ACOLCHOADA PARA AMORTECER CONTATO COM AS COSTAS, SILKAGEM NA FRENTE COM BRASÃO DA PREFEITURA DE JUATUBA E ESCRITA EM DUAS LINHAS (1ª LINHA: SECRETARIA MUNICIPAL DE SAÚDE; 2ª LINHA: COMBATE A ENDEMIAS).

Estado: MG Cidade: Dolores de Campos Endereço: R CASTELO BRANCO, 10 Telefone: (32) 3353-1435 Email: wlbolsas@wlbolsas.com.br

23.539.504/0001-80 COMERCIAL C E C - EIRELI R\$ 98,25

Marca: LB
Fabricante: LB
Modelo: LONA 10

Descrição: MOCHILA CONFECCIONADA EM LONA 10 MOCHILA CONFECCIONADA EM LONA 10, 100% ALGODÃO, IMPERMEABILIZADA, COR CAQUI, COM ALÇA ACOLCHOADA, REGULAGEM COSTAL REFORÇADA FEITA COM CADARÇO 100% ALGODÃO DE 50 MM DE LARGURA, BOLSO PARA SPEEDER DE ÁGUA LATERAL, BOLSO EMBUTIDO PARA CELULAR LATERAL, FECHAMENTO EM ZÍPER REFORÇADO, COM VIVO PRETO EM TODA BORDA DA BOLSA, MEDINDO APROXIMADAMENTE 41 CM ALTURA X 35 CM DE LARGURA X 15 CM DE PROFUNDIDADE. FUNDO EXTERNO DA MOCHILA REFORÇADO. TRÊS DIVISÕES INTERNAS, SENDO UMA COM FECHAMENTO EM ZÍPER REFORÇADO. TRASEIRA DA BOLSA ACOLCHOADA PARA AMORTECER CONTATO COM AS COSTAS, SILKAGEM NA FRENTE COM BRASÃO DA PREFEITURA DE JUATUBA E ESCRITA EM DUAS LINHAS (1ª LINHA: SECRETARIA MUNICIPAL DE SAÚDE; 2ª LINHA: COMBATE A ENDEMIAS).



Relatório gerado no dia 12/01/2023 09:14:01 (IP: 206.42.50.25)

Código de Validação: DLImfL2O8Pwh5qQPSfZkNMQjOV%2taW3SHKZMcOfG6mMqHU8nPtm6WA%3d%3d

http://www.bancodeprecos.com.br/CertificadoAutenticidade?token=DLImfL2O8Pwh5qQPSfZkNMQjOV%252taW3SHKZMcOfG6mMqHU8nPtm6WA%253d%253d

CNPJ	RAZÃO SOCIAL DO FORNECEDOR				VALOR DA PROPOSTA FINAL
------	----------------------------	--	--	--	-------------------------

Estado: MG	Cidade: Belo Horizonte	Endereço: AV PROFESSOR MARIO WERNECK, 2900	Telefone: (31) 3201-6121	Email: bimroberval@terra.com.br	
30.131.373/0001-62 MUNDI BOLSAS EIRELI					R\$ 146,61
Marca: mundi bolsas Fabricante: mundi bolsas Modelo: lona 10 Descrição: MOCHILA CONFECCIONADA EM LONA 10, 100% ALGODÃO, IMPERMEABILIZADA, COR CAQUI, COM ALÇA ACOLCHOADA, REGULAGEM COSTAL REFORÇADA FEITA COM CADARÇO 100% ALGODÃO DE 50 MM DE LARGURA, BOLSO PARA SPEEDER DE ÁGUA LATERAL, BOLSO EMBUTIDO PARA CELULAR LATERAL, FECHAMENTO EM ZÍPER REFORÇADO, COM VIVO PRETO EM TODA BORDA DA BOLSA, MEDINDO APROXIMADAMENTE 41 CM ALTURA X 35 CM DE LARGURA X 15 CM DE PROFUNDIDADE, FUNDO EXTERNO DA MOCHILA REFORÇADO. TRÊS DIVISÕES INTERNAS, SENDO UMA COM FECHAMENTO EM ZÍPER REFORÇADO. TRASEIRA DA BOLSA ACOLCHOADA PARA AMORTECER CONTATO COM AS COSTAS, SILKAGEM NA FRENTE COM BRASÃO DA PREFEITURA DE JUATUBA E ESCRITA EM DUAS LINHAS (1ª LINHA: SECRETARIA MUNICIPAL DE SAÚDE, 2ª LINHA: COMBATE A ENDEMIAS)					
Estado: SC	Cidade: Concórdia	Endereço: ROD CAETANO CHIUCHETTA, 1600	Telefone: (49) 3444-1566		



07.276.274/0001-57 LEONARDO OLIVEIRA RABELO					R\$ 180,00
Marca: AUGURI Fabricante: AUGURI Modelo: AUGURI Descrição: CONFORME EDITAL					
Estado: MG	Cidade: Belo Horizonte	Endereço: AV VEREADOR CICERO ILDEFONSD, 1495	Telefone: (31) 2515-5526	Email: alconsultoriacontabil@hotmail.com	

22.639.468/0001-63 L. BACKES					R\$ 346,50
Marca: BANDERSUL Fabricante: BANDERSUL Modelo: MOCHILA Descrição: MOCHILA CONFECCIONADA EM LONA 10 MOCHILA CONFECCIONADA EM LONA 10, 100% ALGODÃO, IMPERMEABILIZADA, COR CAQUI, COM ALÇA ACOLCHOADA, REGULAGEM COSTAL REFORÇADA FEITA COM CADARÇO 100% ALGODÃO DE 50 MM DE LARGURA, BOLSO PARA SPEEDER DE ÁGUA LATERAL, BOLSO EMBUTIDO PARA CELULAR LATERAL, FECHAMENTO EM ZÍPER REFORÇADO, COM VIVO PRETO EM TODA BORDA DA BOLSA, MEDINDO APROXIMADAMENTE 41 CM ALTURA X 35 CM DE LARGURA X 15 CM DE PROFUNDIDADE, FUNDO EXTERNO DA MOCHILA REFORÇADO. TRÊS DIVISÕES INTERNAS, SENDO UMA COM FECHAMENTO EM ZÍPER REFORÇADO. TRASEIRA DA BOLSA ACOLCHOADA PARA AMORTECER CONTATO COM AS COSTAS, SILKAGEM NA FRENTE COM BRASÃO DA PREFEITURA DE JUATUBA E ESCRITA EM DUAS LINHAS (1ª LINHA: SECRETARIA MUNICIPAL DE SAÚDE, 2ª LINHA: COMBATE A ENDEMIAS). BANDERSUL					
Estado: RS	Cidade: Herveiras	Endereço: R GERMANO WINCK, 594	Telefone: (54) 8419-9950/ (54) 9996-1577	Email: bandersul2015@gmail.com	

Preço (Compras Governamentais) 2: Média Saneada das Propostas Finais (TCU) **R\$ 95,00**

Inc. I Art. 5º da IN 65 de 07 de Julho de 2021

Órgão: PREFEITURA MUNICIPAL DE JANIÓPOLIS	Data: 18/07/2022 09:00
Objeto: Aquisição de materiais elétricos e similares destinados a suprir as necessidades dos departamentos que integram a administração pública do município de janiópolis/pr.	Modalidade: Pregão Eletrônico
	SRP: SIM
Descrição: Bolsa ferramenta - Bolsa Ferramenta Material: Lona , Material Fundo: Plástico Reforçado , Altura: 300 MM, Comprimento: 450 MM, Cor: Preta E Amarela , Tipo: Impermeável , Largura: 200 MM, Características Adicionais: 22 Divisões/Bolsos,12 Interna E 10 Externa , Material Armação: Metal	Identificação: NºPregão:312022 / UASG:987637
	Lote/Item: /187
	Ata: Link Ata
CatMat: 432052 - BOLSA FERRAMENTA, MATERIAL:LONA, COR:PRETA E AMARELA, TIPO:IMPERMEÁVEL, MATERIAL FUNDO:PLÁSTICO REFORÇADO, MATERIAL ARMAÇÃO:METAL, COMPRIMENTO:450 MM, ALTURA:300 MM, LARGURA:200 MM, CARACTERÍSTICAS ADICIONAIS:22 DIVISÕES/BOLSOS.12 INTERNA E 10 EXTERNA	Adjudicação: 21/07/2022 16:44
	Homologação: 25/07/2022 16:27
	Fonte: www.comprasgovernamentais.gov.br
	Quantidade: 4
	Unidade: Unidade
	UF: PR

CNPJ	RAZÃO SOCIAL DO FORNECEDOR				VALOR DA PROPOSTA FINAL
------	----------------------------	--	--	--	-------------------------

01.739.299/0001-63 CARREIRA & LOPES LTDA					R\$ 90,00
* VENCEDOR * Marca: MISTER Fabricante: MISTER Modelo: 16" Descrição: BOLSA PARA FERRAMENTAS COM NO MÍNIMO 16 POLEGADAS; COM BASE EMBORRACHADA; BOLSOS EXTERNOS E INTERNOS; ALÇA DE TRANSPORTE REFORÇADA.					



Relatório gerado no dia 12/01/2023 09:14:01 (IP: 206.42.50.25)
 Código Validação: DLImfL208Pwh5qQPSfZkNMQjOV%2faW3SHKZMcOIfG6mMqHU8nPtm6WA%3d%3d
 http://www.bancodeprecos.com.br/CertificadoAutenticidade?token=DLImfL208Pwh5qQPSfZkNMQjOV%252faW3SHKZMcOIfG6mMqHU8nPtm6WA%252d%253d

CNPJ	RAZÃO SOCIAL DO FORNECEDOR				VALOR DA PROPOSTA FINAL
Estado:	Cidade:	Endereço:	Telefone:	Email:	
PR	Janiópolis	AV PARANA, 346	(44) 3553-1537	depositosaojosejns@hotmail.com	



32.735.001/0001-70 J.A.A. MATERIAIS ELETRICOS LTDA R\$ 100,00

Marca: NÃO COTADO
 Fabricante: NÃO COTADO
 Modelo: NÃO COTADO
 Descrição: Bolsa Ferramenta Material: Lona, Material Fundo: Plástico Reforçado, Altura: 300 MM, Comprimento: 450 MM, Cor: Preta E Amarela, Tipo: Impermeável, Largura: 200 MM, Características Adicionais: 22 Divisões/Bolsos, 12 Interna E 10 Externa, Material Armação: Metal

Estado:	Cidade:	Endereço:	Telefone:	Email:
PR	Umuarama	RUA DISABURO YOKOHAMA, 2367	(44) 2020-7657	j.a.financeiro02@gmail.com

Preço (Compras Governamentais) 3: Média Saneada das Propostas Finais (TCU) R\$ 84,00

Inc. I Art. 5º da IN 65 de 07 de Julho de 2021

Órgão: MINISTÉRIO DA DEFESA Comando da Aeronáutica Grupamento de Apoio de Manaus	Data: 27/06/2022 09:30
Objeto: Aquisição de Ferramentas em proveito do GAP-MN e Unidades Apoiadas.	Modalidade: Pregão Eletrônico
Descrição: Bolsa ferramenta - Material: Lona, Material Fundo: Plástico Reforçado, Altura: 300 MM, Comprimento: 450 MM, Cor: Preta E Amarela, Tipo: Impermeável, Largura: 200 MM, Características Adicionais: 22 Divisões/Bolsos, 12 Interna E 10 Externa, Material Armação: Metal,	SRP: SIM
CatMat: 432052 - BOLSA FERRAMENTA, MATERIAL:LONA, COR:PRETA E AMARELA, TIPO:IMPERMEÁVEL, MATERIAL FUNDO:PLÁSTICO REFORÇADO, MATERIAL ARMAÇÃO:METAL, COMPRIMENTO:450 MM, ALTURA:300 MM, LARGURA:200 MM, CARACTERÍSTICAS ADICIONAIS:22 DIVISÕES/BOLSOS,12 INTERNA E 10 EXTERNA	Identificação: NºPregão:412022 / UASG:120630
	Lote/Item: /4
	Ata: Link Ata
	Adjudicação: 07/07/2022 14:36
	Homologação: 21/07/2022 16:58
	Fonte: www.comprasgovernamentais.gov.br
	Quantidade: 41
	Unidade: Unidade
	UF: AM

CNPJ	RAZÃO SOCIAL DO FORNECEDOR				VALOR DA PROPOSTA FINAL
42.440.902/0001-99	OLIVEIRA FERRAMENTAS LTDA				R\$ 48,00
* VENCEDOR *					

Marca: FESON
 Fabricante: FESON
 Modelo: FESON
 Descrição: BOLSA DE LONA PARA FERRAMENTAS COM TAMPA: BOLSA CONFECCIONADA EM LONA COM REFORÇO NO FUNDO, ALÇA EM NYLON COM REGULAGEM, MEDINDO: ALTURA 350 MM, LARGURA 300MM E COMPRIMENTO 80 MM.

Estado:	Cidade:	Endereço:	Nome de Contato:	Telefone:	Email:
SP	São Paulo	R JOÃO CRISPINIANO SOARES, 496	Nei	(11) 2253-3533	nei@irmaosoliveira.net

32.280.735/0001-02 D M DOS SANTOS EIRELI R\$ 120,00

Marca: Fertak
 Fabricante: Fertak
 Modelo: com alça 350 x 300 x 80mm
 Descrição: Descrição: Material: Lona, Material Fundo: Plástico Reforçado, Altura: 300 MM, Comprimento: 450 MM, Cor: Preta E Amarela, Tipo: Impermeável, Largura: 200 MM, Características Adicionais: 22 Divisões/Bolsos, 12 Interna E 10 Externa, Material Armação: Metal,

Estado:	Cidade:	Endereço:	Telefone:	Email:
AM	Manaus	R FREI TEODOSIO DA VEIGA, 18	(92) 8414-3387	dougmsantos@hotmail.com

07.514.710/0001-89 VARGAS COMERCIO DE FERRAMENTAS LTDA R\$ 10.000,00

Marca: profield
 Fabricante: profield
 Modelo: profield
 Descrição: BOLSA FERRAMENTA, MATERIAL LONA, COR PRETA E AMARELA, TIPO IMPERMEÁVEL, MATERIAL FUNDO PLÁSTICO REFORÇADO, MATERIAL ARMAÇÃO METAL, COMPRIMENTO 450 MM, ALTURA 300 MM, LARGURA 200 MM, CARACTERÍSTICAS ADICIONAIS 22 DIVISÕES/ BOLSOS, 12 INTERNA E 10 EXTERNA

Endereço:	Nome de Contato:	Telefone:	Email:
	Edson Roberto Mutti Vargas	(41) 3527-5325	officer@officernet.com.br



Preço (Compras Governamentais) 4: Média Saneada das Propostas Finais (TCU)

R\$ 132,00

Inc. I Art. 5º da IN 65 de 07 de Julho de 2021

Órgão: PREFEITURA MUNICIPAL DE SAO DOMINGOS DO CAPIM

Data: 30/05/2022 08:00

Objeto: Registro de preços para futura e eventual contratação de serviços de confecção/malharia, visando o atendimento das necessidades da Prefeitura e demais Fundos Municipais de São Domingos do Capim/Pa..

Modalidade: Pregão Eletrônico

SRP: SIM

Descrição: Confecção - Bordado - Aviamento de Roupa / fardamento / camiseta -

Identificação: NºPregão:342022 / UASG:980543

Lote/Item: /53

Ata: Link Ata

BOLSA DE LONA-Especificação : BOLSA DE LONA PADRAO DO FNS, CONFECCIONADA EM LONA DE ALGODAO IMPERMEAVEL, COM DIVISAO INTERNA, NA COR CAQUI (MOSTARDA), COM BOLSO SEM LAPELA. ALÇA EM CADARÇO DE ALGODAO LARGURA DE 50mm, NAS SEGUINTE MEDIDAS 31X37X20(ALÇA EM CADARÇO 100% ALGODAO COM OMBREIRA)

Adjudicação: 12/07/2022 16:37

Homologação: 18/07/2022 12:25

Fonte: www.comprasgovernamentais.gov.br

CatSer: 10030 - CONFECCAO - BORDADO- AVIAMENTO DE ROUPA / FARDAMENTO / CAMISETA

Quantidade: 80

Unidade: UNIDADE

UF: PA



CNPJ	RAZÃO SOCIAL DO FORNECEDOR	VALOR DA PROPOSTA FINAL
------	----------------------------	-------------------------

26.658.489/0001-87	LOTTUS COMERCIO DE MERCADORIAS EIRELI	R\$ 48,97
--------------------	---------------------------------------	-----------

* VENCEDOR *

Marca: Marca não informada

Fabricante: Fabricante não informado

Descrição: BOLSA DE LONA-BOLSA DE LONA PADRAO DO FNS, CONFECCIONADA EM LONA DE ALGODAO IMPERMEAVEL, COM DIVISAO INTERNA, NA COR CAQUI (MOSTARDA), COM BOLSO SEM LAPELA. ALÇA EM CADARÇO DE ALGODAO LARGURA DE 50mm, NAS SEGUINTE MEDIDAS 31X37X20(ALÇA EM CADARÇO 100% ALGODAO COM OMBREIRA) MARCA/MODELO/FABRICANTE/TIPO NORTE CONFECCOES

Estado:	Cidade:	Endereço:	Nome de Contato:	Telefone:	Email:
PA	Belém	RUA SAO BENTO, 210	ELBIA	(91) 3117-1740	lottus.bc@gmail.com

12.533.412/0001-76	REIS INDUSTRIA E COMERCIO DE BOLSAS E PROMOCIONAIS EIRELI	R\$ 89,99
--------------------	---	-----------

Marca: Marca não informada

Fabricante: Fabricante não informado

Descrição: BOLSA DE LONA Especificação : BOLSA DE LONA PADRAO DO FNS, CONFECCIONADA EM LONA DE ALGODAO IMPERMEAVEL, COM DIVISAO INTE RNA, NA COR CAQUI (MOSTARDA), COM BOLSO SEM LAPELA. ALÇA EM CADARÇO DE ALGODAO LARGURA DE 50mm, NAS SEGUINTE MEDIDAS 31X37X20(A LÇA EM CADARÇO 100% ALGODAO COM OMBREIRA) Marca: Própria Modelo: Próprio Entrega: 05 (cinco) dias úteis Pagamento: 30 DIAS Validade da proposta: 60 DIAS Amostra: SE SOLICITADO Garantia: Conforme edital

Estado:	Cidade:	Endereço:	Telefone:	Email:
MG	Vespasiano	R OTAVIO DE ALMEIDA RODRIGUES, 234	(31) 8534-4146	reisindustriaecomercio@gmail.com

29.366.508/0001-90	M R M ANANIN COMERCIAL EIRELI	R\$ 90,00
--------------------	-------------------------------	-----------

Marca: Marca não informada

Fabricante: Fabricante não informado

Descrição: BOLSA DE LONA- Especificação : BOLSA DE LONA PADRAO DO FNS, CONFECCIONADA EM LONA DE ALGODAO IMPERMEAVEL, COM DIVISAO INTE RNA, NA COR CAQUI (MOSTARDA), COM BOLSO SEM LAPELA. ALÇA EM CADARÇO DE ALGODAO LARGURA DE 50mm, NAS SEGUINTE MEDIDAS 31X37X20(A LÇA EM CADARÇO 100% ALGODAO COM OMBREIRA)

Estado:	Cidade:	Endereço:	Telefone:	Email:
PA	Ananindeua	TRAVESSA WE 52 A, 1282	(91) 8111-2543	mrmananin@gmail.com

13.498.235/0001-05	LE COMERCIO VAREJISTA DE ARTIGOS DO VESTUARIO EIRELI	R\$ 130,00
--------------------	--	------------

Marca: Marca não informada

Fabricante: Fabricante não informado

Descrição: BOLSA DE LONA- Especificação : BOLSA DE LONA PADRAO DO FNS, CONFECCIONADA EM LONA DE ALGODAO IMPERMEAVEL, COM DIVISAO INTE RNA, NA COR CAQUI (MOSTARDA), COM BOLSO SEM LAPELA. ALÇA EM CADARÇO DE ALGODAO LARGURA DE 50mm, NAS SEGUINTE MEDIDAS 31X37X20(A LÇA EM CADARÇO 100% ALGODAO COM OMBREIRA)

Estado:	Cidade:	Endereço:	Telefone:	Email:
PA	Ananindeua	TRAVESSA DOIS DE MARCO (JOERCIO BARBALHO), 96	(91) 8061-3977	lecomercioservicos@hotmail.com

10.763.740/0001-33	MORAES & SARAIVA COMERCIO DE TECIDOS LTDA	R\$ 150,00
--------------------	---	------------

Marca: Marca não informada

Fabricante: Fabricante não informado

Descrição: BOLSA DE LONA- Especificação : BOLSA DE LONA PADRAO DO FNS, CONFECCIONADA EM LONA DE ALGODAO IMPERMEAVEL, COM DIVISAO INTE RNA, NA COR CAQUI (MOSTARDA), COM BOLSO SEM LAPELA. ALÇA EM CADARÇO DE ALGODAO LARGURA DE 50mm, NAS SEGUINTE MEDIDAS 31X37X20(A LÇA EM CADARÇO 100% ALGODAO COM OMBREIRA)

Estado:	Cidade:	Endereço:	Telefone:	Email:
PA	Belém	AV ALMIRANTE BARROSO, 5385	(91) 8143-0125	norte_malhas@hotmail.com



Relatório gerado no dia 12/01/2023 09:14:01 (IP: 206.42.50.25)

Código Validação: DLImfL2O8Pwh5qQPSIZkNMQjOV%2faW3SHKZMcOifG6mMqHU8nPtm6WA%3d%3d

http://www.bancodeprecos.com.br/CertificadoAutenticidade?token=DLImfL2O8Pwh5qQPSIZkNMQjOV%252faW3SHKZMcOifG6mMqHU8nPtm6WA%253d%253d

CNPJ RAZÃO SOCIAL DO FORNECEDOR VALOR DA PROPOSTA FINAL

42.254.594/0001-07 G S SARMENTO O DISTRIBUIDORA E COMERCIO DE EQUIPAMENTOS E SUPRIMENTOS DE INFORMATICA EIRELI R\$ 200,00

Marca: Marca não informada

Fabricante: Fabricante não informado

Descrição: * BOLSA DE LONA- Especificação : BOLSA DE LONA PADRAO DO FNS, CONFECCIONADA EM LONA DE ALGODAO IMPERMEAVEL, COM DIVISAO INTERNA, NA COR CAQUI (MOSTARDA), COM BOLSO SEM LAPELA. ALÇA EM CADARÇO DE ALGODAO LARGURA DE 50mm, NAS SEGUINTE MEDIDAS 31X37X20(ALÇA EM CADARÇO 100% ALGODAO COM OMBREIRA)*

Estado: PA Cidade: São João de Pirabas Endereço: RODOVIA PA 440, SN Telefone: (91) 9612-0026 Email: cegoliveiradistribuidora@gmail.com



06.916.722/0001-77 RBMF COMERCIO ATACADISTA DE PRODUTOS ALIMENTICIOS E SERVICOS EIRELI R\$ 300,00

Marca: Marca não informada

Fabricante: Fabricante não informado

Descrição: BOLSA DE LONA- Especificação : BOLSA DE LONA PADRAO DO FNS, CONFECCIONADA EM LONA DE ALGODAO IMPERMEAVEL, COM DIVISAO INTERNA, NA COR CAQUI (MOSTARDA), COM BOLSO SEM LAPELA. ALÇA EM CADARÇO DE ALGODAO LARGURA DE 50mm, NAS SEGUINTE MEDIDAS 31X37X20(ALÇA EM CADARÇO 100% ALGODAO COM OMBREIRA)

Estado: PA Cidade: Ananindeua Endereço: R SAO PEDRO, 68 Telefone: (91) 8331-7377 Email: nice.mz@hotmail.com

43.479.564/0001-61 RAFAEL OLIVEIRA SAMPAIO R\$ 300,00

Marca: Marca não informada

Fabricante: Fabricante não informado

Descrição: BOLSA DE LONA- Especificação : BOLSA DE LONA PADRAO DO FNS, CONFECCIONADA EM LONA DE ALGODAO IMPERMEAVEL, COM DIVISAO INTERNA, NA COR CAQUI (MOSTARDA), COM BOLSO SEM LAPELA. ALÇA EM CADARÇO DE ALGODAO LARGURA DE 50mm, NAS SEGUINTE MEDIDAS 31X37X20(ALÇA EM CADARÇO 100% ALGODAO COM OMBREIRA)

Estado: BA Cidade: Feira de Santana Endereço: AV RUBENS CARVALHO, 500 Telefone: (75) 9106-1682 Email: rafatrade77@gmail.com

Preço (Outros Entes Públicos) 1: Média Saneada das Propostas Finais (TCU) R\$ 94,32

Inc. II Art. 5º da IN 65 de 07 de Julho de 2021

Órgão: Prefeitura Municipal de Três Lagoas - MS

Data: 29/11/2022 09:00

Objeto: Aquisição de UNIFORMES para serem utilizados pelos Agentes Comunitários de Saúde (ACS) e Agentes Comunitários de Endemias (ACEs), conforme especificações constantes no TERMO DE REFERÊNCIA"

Modalidade: PREGÃO ELETRÔNICO

SRP: NÃO

Descrição: UNIFORME PADRÃO - BOLSA DE LONA (PERSONALIZADO) - UNIFORME PADRÃO - BOLSA DE LONA (PERSONALIZADO)

Identificação: 14910_0892022

Lote/Item: 1/1

Ata: [Link Ata](#)

Fonte: <https://comprasbr.com.br/>

Quantidade: 182

Unidade: UN

UF: MS

CNPJ RAZÃO SOCIAL DO FORNECEDOR VALOR DA PROPOSTA FINAL

06.150.919/0001-48 W.L. BOLSAS DORES DE CAMPOS LTDA R\$ 94,32

* VENCEDOR *

Marca: MARCA E

Fabricante: Fabricante não informado

Modelo: PADRÃO AGENTES

Descrição: Descrição não informada

Estado: MG Cidade: Dolores de Campos Endereço: R CASTELO BRANCO, 10 Telefone: (32) 3353-1435 Email: wlbolsas@wlbolsas.com.br

Preço (Outros Entes Públicos) 2: Média Saneada das Propostas Finais (TCU) R\$ 124,00

Inc. II Art. 5º da IN 65 de 07 de Julho de 2021

Órgão: Prefeitura Municipal de Serra dos Aimores SEC. MUNIC. DE SAUDE

Data: 13/07/2022 00:00

Modalidade: Pregão eletrônico



Relatório gerado no dia 12/01/2023 09:14:01 (IP: 206.42.50.25)
Código Validação: DLImFL208Pwh5qQPSfZkNMQjOV%2faW3SHKZMcOfG6mMqHU8nPtm6WA%3d%3d
<http://www.bancodeprecos.com.br/CertificadoAutenticidade?token=DLImFL208Pwh5qQPSfZkNMQjOV%252faW3SHKZMcOfG6mMqHU8nPtm6WA%253d%253d>

Objeto: AQUISIÇÃO DE MATERIAIS, EQUIPAMENTOS E MATERIAIS PERMANENTES DESTINADOS AO PROGRAMA DE COMBATE A ENDEMIAS, CONFORME RESOLUÇÃO SES/MG Nº 7.733 DE 22 DE SETEMBRO DE 2021 E SOLICITAÇÃO DA SECRETARIA MUNICIPAL DE SAÚDE.

Descrição: BOLSA DE LONA PADRAO FNS - BOLSA DE LONA PADRAO FNS

SRP: NÃO
Identificação: 392022
Lote/Item: 8/27622
Ata: N/A
Fonte: pmserradosaimores-transparencia.gpecloud.com.br
Quantidade: 12
Unidade: UN - Unidade
UF: MG



CNPJ

RAZÃO SOCIAL DO FORNECEDOR

VALOR DA PROPOSTA FINAL

06.150.919/0001-48 W.L. BOLSAS DORES DE CAMPOS LTDA

* VENCEDOR *

Marca: Marca não informada

Fabricante: Fabricante não informado

Descrição: BOLSA DE LONA PADRAO FNS

Estado:

MG

Cidade:

Dores de Campos

Endereço:

R CASTELO BRANCO, 10

Telefone:

(32) 3353-1435

Email:

wlbolsas@wlbolsas.com.br

R\$ 124,00

Preço (Outros Entes Públicos) 3: Média Saneada das Propostas Finais (TCU)

Inc. II Art. 5º da IN 65 de 07 de Julho de 2021

R\$ 102,50

Órgão: MUNICÍPIO DE PARAIBANO/MA

Objeto: Registro de Preços para futura, eventual e parcelada Contratação de empresa especializada em confecção e serviços de malharia em geral, destinados a atender as necessidades do Município de Paraibano - MA.

Descrição: Bolsa tipo lona alpargata padrão FNS. Especificação: com alça e pegador de mão - Bolsa tipo lona alpargata padrão FNS. Especificação: com alça e pegador de mão, 2 zíperes repartindo, no tamanho 40x60 cm, e serigrafia lóxiScm. Com aplicação da logomarca da prefeitura, secretaria municipal de saúde. Tamanho único

Data: 18/02/2022 09:00

Modalidade: PREGÃO ELETRÔNICO

SRP: SIM

Identificação: 36638

Lote/Item: 2/2

Ata: Link Ata

Fonte: licitanet.com.br

Quantidade: 20

Unidade: Unid.

UF: MA

CNPJ

RAZÃO SOCIAL DO FORNECEDOR

VALOR DA PROPOSTA FINAL

02.644.303/0001-72 R.N.DA SILVA - VAREJISTA

* VENCEDOR *

Marca: SERVIÇO

Fabricante: Fabricante não informado

Modelo: SERVIÇO

Descrição: Descrição não informada

Estado:

MA

Cidade:

Paraibano

Endereço:

AV 01 DE MAIO, 774

R\$ 79,00

02.131.413/0001-30 LAR PARATY LTDA

Marca: SERVIÇO

Fabricante: Fabricante não informado

Modelo: SERVIÇO

Descrição: Descrição não informada

Estado:

PI

Cidade:

Florianópolis

Endereço:

PC DR SEBASTIAO MARTINS, 290

Telefone:

(89) 5213-100

R\$ 81,00

28.033.910/0001-90 PAULA V M FALCAO SERVICOS EIRELI

Marca: SERVIÇO

Fabricante: Fabricante não informado

Modelo: SERVIÇO

Descrição: Descrição não informada

Estado:

MA

Cidade:

Vitória do Mearim

Endereço:

ROD BR 222, 210

Telefone:

(98) 8885-6513

Email:

distribuidoraoficialprime@gmail.com

R\$ 102,50

40.337.954/0001-09 A A DA SILVA FILHO EIRELI

R\$ 102,50



Relatório gerado no dia 12/01/2023 09:14:01 (IP: 206.42.50.25)

Código de Validação: DLImFL2O8Pwh5qQPSfZkNMQjOV%2faW3SHKZMcOfG6mMqHU8nPtm6WA%3d%3d

http://www.bancodeprecos.com.br/CertificadoAutenticidade?token=DLImFL2O8Pwh5qQPSfZkNMQjOV%252faW3SHKZMcOfG6mMqHU8nPtm6WA%253d%253d

CNPJ

RAZÃO SOCIAL DO FORNECEDOR

VALOR DA PROPOSTA FINAL

Marca: SERVIÇO
Fabricante: Fabricante não informado
Modelo: SERVIÇO
Descrição: Descrição não informada



Estado:	Cidade:	Endereço:	Telefone:	Email:
MA	Bacabal	R 28 DE JULHO, 170	(99) 8122-0788	marcelovieira_2@hotmail.com

31.506.376/0001-04 M. DO S. SOARES PEREIRA R\$ 102,50

Marca: SERVIÇO
Fabricante: Fabricante não informado
Modelo: SERVIÇO
Descrição: Descrição não informada

Estado:	Cidade:	Endereço:	Telefone:
MA	Pinheiro	R JOSE ANASTACIO, 01	(98) 9965-8465



LAUDO DA COTAÇÃO

Preço estimado do item calculado pela fórmula Média Aritmética dos preços obtidos:

Item 1 - BOLSA DE LONA PADRÃO FNS, confeccionada em lona de algodão impermeável, com divisão interna, na cor cáqui (mostarda), com bolso sem lapela. Alça em cadarço de algodão largura 50 mm, nas seguintes medidas 31 x 37 x 20,

- 4 preços do portal Compras Governamentais praticados pela Administração Pública de licitações homologadas/adjudicadas entre os dias 30/05/2022 e 19/10/2022, calculados pela fórmula Média Saneada das Propostas Finais (TCU).
- 3 preços de Aquisições e contratações similares de outros entes públicos homologadas/adjudicadas entre os dias 18/02/2022 e 29/11/2022, calculados pela fórmula Média Saneada das Propostas Finais (TCU).

DESCRIPTIVO DE FÓRMULAS UTILIZADAS

Média Saneada das Propostas Finais (TCU)

- A "média saneada" consiste em realizar uma avaliação crítica dos preços obtidos na pesquisa, a fim de descartar valores que apresentem grandes variações em relação aos demais.



Extrato de fontes Utilizadas neste relatório



ATENÇÃO - O Banco de Preços é uma solução tecnológica que atende aos parâmetros de pesquisas, dispostos em Leis vigentes, Instruções Normativas, Acórdãos, Regulamentos, Decretos e Portarias. Sendo assim, por reunir diversas fontes governamentais, complementares e sites de domínio amplo, o sistema não é considerado uma fonte e, sim, um meio para que as pesquisas sejam realizadas de forma segura, ágil e eficaz.

Fontes utilizadas nesta cotação:

1 - Prefeitura Municipal de Serra dos Aimores/MG pmserradosaimores-transparencia.gpecloud.com.br	Data: 04/11/2022 09:58:21 Acessar a fonte aqui
2 - Compras BR https://comprasbr.com.br/	Data: Acessar a fonte aqui
3 - ComprasNet www.comprasgovernamentais.gov.br	Data: 20/12/2022 23:36:01 Acessar a fonte aqui
4 - Licitanet - Licitações on-line licitanet.com.br	Data: Acessar a fonte aqui





Relatório de Cotação: LOTE -09 BOTINA DE SEGURANÇA - COR PRETA

Pesquisa realizada entre 12/01/2023 07:58:40 e 12/01/2023 08:30:40

Relatório gerado no dia 12/01/2023 09:15:33 (IP: 206.42.50.25)

Em conformidade com a Instrução Normativa Nº 65 de 07 de Julho de 2021.

Método Matemático Aplicado: Média Aritmética dos preços obtidos - Preço calculado com base na média aritmética de todos os preços selecionados pelo usuário para aquele determinado Item.
 Conforme Instrução Normativa Nº 65 de 07 de Julho de 2021, no Artigo 3º, "A pesquisa de preços será materializada em documento que conterá: INC V-Método matemático aplicado para a definição do valor estimado"

Item 1: BOTINA DE SEGURANÇA- Material: Vaqueta Curtida Tamanho: 35 Cor: Preta .CATMAT 373628

PREÇOS / PROPOSTAS	QUANTIDADE	PREÇO ESTIMADO	PERCENTUAL	PREÇO ESTIMADO CALCULADO	TOTAL
1 / 8	4	R\$ 62,61 (un)	-	R\$ 62,61	R\$ 250,44
Preço Compras Governamentais	Órgão Público			Identificação	Data Licitação Preço
1	PREFEITURA MUNICIPAL DE BELO JARDIM			NºPregão:572021 UASG:982333	14/01/2022 R\$ 62,61
Valor Unitário					R\$ 62,61
		Mediana dos Preços Obtidos: R\$ 62,61		Média dos Preços Obtidos: R\$ 62,61	

Item 2: BOTINA DE SEGURANÇA- Material: Vaqueta Curtida Ao Cromo Hidrofugado; Material Sola: Poliuretano Tamanho: 36; Cor: Preta CATMAT 373620

PREÇOS / PROPOSTAS	QUANTIDADE	PREÇO ESTIMADO	PERCENTUAL	PREÇO ESTIMADO CALCULADO	TOTAL
3 / 12	16	R\$ 68,82 (un)	-	R\$ 68,82	R\$ 1.101,12
Preço Compras Governamentais	Órgão Público			Identificação	Data Licitação Preço
1	MINISTÉRIO DA EDUCAÇÃO Universidade Federal de Uberlândia			NºPregão:62022 UASG:154043	05/04/2022 R\$ 65,00
2	MINISTÉRIO DA EDUCAÇÃO Universidade Federal de Uberlândia			NºPregão:62022 UASG:154043	05/04/2022 R\$ 78,85
3	PREFEITURA MUNICIPAL DE BELO JARDIM			NºPregão:572021 UASG:982333	14/01/2022 R\$ 62,60
Valor Unitário					R\$ 68,82
		Mediana dos Preços Obtidos: R\$ 65,00		Média dos Preços Obtidos: R\$ 68,82	



Item 3: BOTINA DE SEGURANÇA - Material: Vaqueta Curtida Ao Cromo Hidrofugado; Material Sola: Poliuretano Tamanho: 37; Cor: Preta. CATMAT 373621



PREÇOS / PROPOSTAS	QUANTIDADE	PREÇO ESTIMADO	PERCENTUAL	PREÇO ESTIMADO CALCULADO	TOTAL
3 / 19	18	R\$ 76,33 (un)	-	R\$ 76,33	R\$ 1.373,94

Preço Compras Governamentais	Órgão Público	Identificação	Data Licitação	Preço
1	PREFEITURA MUNICIPAL DE VOLTA REDONDA RJ	NºPregão:732022 UASG:450068	05/07/2022	R\$ 100,57
2	MINISTÉRIO DA EDUCAÇÃO Universidade Federal de Uberlândia	NºPregão:62022 UASG:154043	05/04/2022	R\$ 75,24
3	Governo do Estado do Rio de Janeiro Município de Nova Friburgo	NºPregão:1052021 UASG:985867	04/02/2022	R\$ 53,19
Valor Unitário				R\$ 76,33

Mediana dos Preços Obtidos: R\$ 75,24

Média dos Preços Obtidos: R\$ 76,33

Item 4: BOTINA DE SEGURANÇA: Material: Vaqueta Curtida Ao Cromo Hidrofugado; Material Sola: Poliuretano Tamanho: 38; Cor: Preta. CATMAT 373633

PREÇOS / PROPOSTAS	QUANTIDADE	PREÇO ESTIMADO	PERCENTUAL	PREÇO ESTIMADO CALCULADO	TOTAL
3 / 19	22	R\$ 83,26 (un)	-	R\$ 83,26	R\$ 1.831,72

Preço Compras Governamentais	Órgão Público	Identificação	Data Licitação	Preço
1	PREFEITURA MUNICIPAL DE VOLTA REDONDA RJ	NºPregão:732022 UASG:450068	05/07/2022	R\$ 99,59
2	MINISTÉRIO DA EDUCAÇÃO Universidade Federal de Uberlândia	NºPregão:62022 UASG:154043	05/04/2022	R\$ 78,50
3	PREFEITURA MUNICIPAL DE JOINVILLE	NºPregão:3332021 UASG:453230	19/01/2022	R\$ 71,70
Valor Unitário				R\$ 83,26

Mediana dos Preços Obtidos: R\$ 78,50

Média dos Preços Obtidos: R\$ 83,26

Item 5: BOTINA DE SEGURANÇA: Material: Vaqueta Curtida Ao Cromo Hidrofugado; Material Sola: Poliuretano Tamanho: 39; Cor: Preta. CATMAT 373625

PREÇOS / PROPOSTAS	QUANTIDADE	PREÇO ESTIMADO	PERCENTUAL	PREÇO ESTIMADO CALCULADO	TOTAL
1 / 1	12	R\$ 77,00 (un)	-	R\$ 77,00	R\$ 924,00

Preço Compras Governamentais	Órgão Público	Identificação	Data Licitação	Preço
1	MINISTÉRIO DA EDUCAÇÃO Universidade Federal de Uberlândia	NºPregão:62022 UASG:154043	05/04/2022	R\$ 77,00
Valor Unitário				R\$ 77,00

Mediana dos Preços Obtidos: R\$ 77,00

Média dos Preços Obtidos: R\$ 77,00



Relatório gerado no dia 12/01/2023 09:15:33 (IP: 208.42.50.25)
 Código Validação: DLImfL2O8Pwh5qQPSIZkNMQjOV%2faW3SH7og%2bcLjemLoqHU8nPtm6WA%3d%3d
<http://www.bancodeprecos.com.br/CertificadoAutenticidade?token=DLImfL2O8Pwh5qQPSIZkNMQjOV%252faW3SH7og%252bcLjemLoqHU8nPtm6WA%253d%253d>

Item 6: BOTINA DE SEGURANÇA - Material: Vaqueta Curtida Ao Cromo Hidrofugado; Material Sola: Poliuretano Tamanho: 40; Cor: Preta CATMAT 373626



PREÇOS / PROPOSTAS	QUANTIDADE	PREÇO ESTIMADO	PERCENTUAL	PREÇO ESTIMADO CALCULADO	TOTAL
2 / 16	20	R\$ 86,51 (un)	-	R\$ 86,51	R\$ 1.730,20

Preço Compras Governamentais	Órgão Público	Identificação	Data Licitação	Preço
1	PREFEITURA MUNICIPAL DE VOLTA REDONDA RJ	NºPregão:732022 UASG:450068	05/07/2022	R\$ 94,42
2	MINISTÉRIO DA EDUCAÇÃO Universidade Federal de Uberlândia	NºPregão:62022 UASG:154043	05/04/2022	R\$ 78,60
Valor Unitário				R\$ 86,51

Mediana dos Preços Obtidos: R\$ 86,51 Média dos Preços Obtidos: R\$ 86,51

Item 7: BOTINA DE SEGURANÇA: Material: Vaqueta Curtida Ao Cromo Hidrofugado; Material Sola: Poliuretano Tamanho: 41; Cor: Preta. CATMAT 373627

PREÇOS / PROPOSTAS	QUANTIDADE	PREÇO ESTIMADO	PERCENTUAL	PREÇO ESTIMADO CALCULADO	TOTAL
3 / 23	8	R\$ 87,99 (un)	-	R\$ 87,99	R\$ 703,92

Preço Compras Governamentais	Órgão Público	Identificação	Data Licitação	Preço
1	PREFEITURA MUNICIPAL DE VOLTA REDONDA RJ	NºPregão:732022 UASG:450068	05/07/2022	R\$ 92,51
2	MINISTÉRIO DA DEFESA Comando da Aeronáutica BASE AÉREA DE CAMPO GRANDE	NºPregão:252021 UASG:120638	18/04/2022	R\$ 101,23
3	MINISTÉRIO DA EDUCAÇÃO Universidade Federal de Uberlândia	NºPregão:62022 UASG:154043	05/04/2022	R\$ 70,24
Valor Unitário				R\$ 87,99

Mediana dos Preços Obtidos: R\$ 92,51 Média dos Preços Obtidos: R\$ 87,99

Item 8: BOTINA DE SEGURANÇA: Material: Vaqueta Curtida Ao Cromo Hidrofugado; Material Sola: Poliuretano Tamanho: 42; Cor: Preta CATMAT 373622

PREÇOS / PROPOSTAS	QUANTIDADE	PREÇO ESTIMADO	PERCENTUAL	PREÇO ESTIMADO CALCULADO	TOTAL
2 / 16	14	R\$ 89,70 (un)	-	R\$ 89,70	R\$ 1.255,80

Preço Compras Governamentais	Órgão Público	Identificação	Data Licitação	Preço
1	PREFEITURA MUNICIPAL DE VOLTA REDONDA RJ	NºPregão:732022 UASG:450068	05/07/2022	R\$ 101,81
2	MINISTÉRIO DA EDUCAÇÃO Universidade Federal de Uberlândia	NºPregão:62022 UASG:154043	05/04/2022	R\$ 77,59
Valor Unitário				R\$ 89,70

Mediana dos Preços Obtidos: R\$ 89,70 Média dos Preços Obtidos: R\$ 89,70



Item 9: BOTINA DE SEGURANÇA - Material: Vaqueta Curtida Ao Cromo Hidrofugado; Material Sola: Poliuretano Tamanho: 43; Cor: Preta CATMAT 373624

G.P.B.
312
1/15
V.S. 8

PREÇOS / PROPOSTAS	QUANTIDADE	PREÇO ESTIMADO	PERCENTUAL	PREÇO ESTIMADO CALCULADO	TOTAL
1 / 15	2	R\$ 100,31 (un)	-	R\$ 100,31	R\$ 200,62

Preço Compras Governamentais	Órgão Público	Identificação	Data Licitação	Preço
1	PREFEITURA MUNICIPAL DE VOLTA REDONDA RJ	NºPregão:732022 UASG:450068	05/07/2022	R\$ 100,31

Mediana dos Preços Obtidos: R\$ 100,31 Média dos Preços Obtidos: R\$ 100,31

Item 10: BOTINA DE SEGURANÇA: Material Vaqueta Curtida Ao Cromo Hidrofugado; Material Sola: Poliuretano Tamanho: 44; Cor: Preta. CATMAT 373623

PREÇOS / PROPOSTAS	QUANTIDADE	PREÇO ESTIMADO	PERCENTUAL	PREÇO ESTIMADO CALCULADO	TOTAL
1 / 15	2	R\$ 94,58 (un)	-	R\$ 94,58	R\$ 189,16

Preço Compras Governamentais	Órgão Público	Identificação	Data Licitação	Preço
1	PREFEITURA MUNICIPAL DE VOLTA REDONDA RJ	NºPregão:732022 UASG:450068	05/07/2022	R\$ 94,58

Mediana dos Preços Obtidos: R\$ 94,58 Média dos Preços Obtidos: R\$ 94,58

Valor Global: R\$ 9.560,92

Valor do item em relação ao total

- 1) BOTINA DE ...
- 2) BOTINA DE ...
- 3) BOTINA DE ...
- 4) BOTINA DE ...
- 5) BOTINA DE ...
- 6) BOTINA DE ...
- 7) BOTINA DE ...

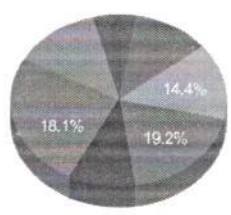

Detalhamento dos Itens

Item 1: BOTINA DE SEGURANÇA- Material: Vaqueta Curtida Tamanho: 35 Cor: Preta CATMAT 373628

Preço Estimado: R\$ 62,61 (un) Percentual: - Preço Estimado Calculado: R\$ 62,61 Média dos Preços Obtidos: R\$ 62,61

Quantidade	Descrição	Observação
4 Unidades	BOTINA DE SEGURANÇA- Material: Vaqueta Curtida Ao Cromo Hidrofugado; Material Sola: Poliuretano E Borracha Nitrílica; Modelo : Cano Alto Alcochoado E Cardaço; Tipo Sola: Antiderrapante Com Estrutura Injetada No Cabedal Características Adicionais: Calça do Aprovado Para Uso Em Ambiente Energizado; Tamanho: 35 Cor: Preta .CATMAT 373628	



Relatório gerado no dia 12/01/2023 09:15:33 (IP: 206.42.50.25)
 Código Validação: DLImfL2O8Pwh5qQPSfZkNMqjOV%2faW3SH7og%2bcLjemLoqHU8nPtm6WA%3d%3d
<http://www.bancodeprecos.com.br/CertificadoAutenticidade?token=DLImfL2O8Pwh5qQPSfZkNMqjOV%252faW3SH7og%252bcLjemLoqHU8nPtm6WA%253d%253d>

Preço (Compras Governamentais) 1: Média Saneada das Propostas Finais (TCU)

R\$ 62,61

Inc. I Art. 5º da IN 65 de 07 de Julho de 2021

Órgão: PREFEITURA MUNICIPAL DE BELO JARDIM
Objeto: Aquisição de EPI'S visando atender as demandas da Secretaria de Desenvolvimento Rural e Meio Ambiente..
Descrição: Botina segurança - Botina Segurança Material: Vaqueta Curtida Ao Cromo Hidrofugado , Material Sola: Poliuretano E Borracha Nitrílica , Modelo: Cano Alto Alcochoado E Cardaço , Tipo Sola: Antiderrapante Com Estrutura Injetada No Cabedal , Características Adicionais: Calçado Aprovado Para Uso Em Ambiente Energizado , Tamanho: 35 , Cor: Preta
CatMat: 373628 - BOTINA SEGURANÇA, MATERIAL:VAQUETA CURTIDA AO CROMO HIDROFUGADO, MATERIAL SOLA:POLIURETANO E BORRACHA NITRÍLICA, MODELO:CANO ALTO ALCOCHOADO E CARDAÇO, TIPO SOLA:ANTIDERRAPANTE COM ESTRUTURA INJETADA NO CABEDAL, CARACTERÍSTICAS ADICIONAIS:CALÇADO APROVADO PARA USO EM AMBIENTE ENERGIZADO, TAMANHO:35, COR:PRETA



Data: 14/01/2022 09:30
Modalidade: Pregão Eletrônico
SRP: SIM
Identificação: NºPregão:572021 / UASG:982333
Lote/Item: /17
Ata: Link Ata
Adjudicação: 18/01/2022 15:44
Homologação: 27/01/2022 11:06
Fonte: www.comprasgovernamentais.gov.br
Quantidade: 2
Unidade: Unidade
UF: PE

CNPJ RAZÃO SOCIAL DO FORNECEDOR VALOR DA PROPOSTA FINAL

44.444.374/0001-71 TREEBUY LTDA R\$ 47,00
 * VENCEDOR *

Marca: CARTOM
Fabricante: CARTOM
Modelo: CARTOM
Descrição: Botina Segurança Material: Vaqueta Curtida Ao Cromo Hidro fugado, Material Sola: Poliuretano (Pu) Bi Densidade, Modelo: Elástico Nas Laterais/Re coberto, Características Adicionais: Acolchoado, Palmilha Couro, Biqueira Aço, Tamanho: 35 Cor: Preta
Estado: MG **Cidade:** Belo Horizonte **Endereço:** R HUMBERTO ROSA TEIXEIRA, 435 **Telefone:** (31) 9243-8489 **Email:** treebuy.contato@gmail.com

37.406.687/0001-70 INFRASEG SOLUCOES EM PREVENCAO LTDA R\$ 52,90

Marca: F-Seg
Fabricante: F-Seg
Modelo: CA42735
Descrição: BÓTIMA DE SEGURANÇA BICO DE AÇO FECHAMENTO ELÁSTICO (PRETA), TAMANHO Nº 35
Estado: SC **Cidade:** Joinville **Endereço:** R GUARUJA, 242 **Telefone:** (47) 3307-2680 **Email:** alessandro@infrasegprev.com.br

19.320.823/0001-22 EXTINCOM DO BRASIL - COMERCIO E MANUTENCAO DE EXTINTORES E EQUIPAMENTOS DE SEGURANCA EIRELI R\$ 54,00

Marca: CARTOM
Fabricante: CARTOM
Modelo: BICO DE AÇO
Descrição: BÓTIMA DE SEGURANÇA BICO DE AÇO FECHAMENTO ELÁSTICO (PRETA), TAMANHO Nº 35 CA-17138
Estado: PR **Cidade:** Curitiba **Endereço:** R PROFESSORA REGINA CASAGRANDE MARINONI, 264 **Telefone:** (41) 3287-8211 **Email:** contato@extincom.com.br

18.274.923/0001-05 MASTERSUL EQUIPAMENTOS DE SEGURANCA LTDA R\$ 65,88

Marca: CARTOM
Fabricante: CARTOM
Modelo: CA 15079
Descrição: BÓTIMA DE SEGURANÇA BICO DE AÇO FECHAMENTO ELÁSTICO (PRETA), TAMANHO Nº 35
Estado: RS **Cidade:** Barão de Cotegipe **Endereço:** R FLORESTA, 380 **Nome de Contato:** Cleiton Cesar Longo **Telefone:** (54) 3523-2014 **Email:** vendasmastersul@hotmail.com

36.495.092/0001-75 RV COMPANY COMERCIO E SERVICO LTDA R\$ 65,91

Marca: CARTOM
Fabricante: CARTOM
Modelo: BOTINA ELASTICO BIDENSIDADE BICO ACO N2
Descrição: BOTINA SEGURANÇA, MATERIAL VAQUETA CURTIDA AO CROMO HIDROFUGADO, MATERIAL SOLA:POLIURETANO E BORRACHA NITRÍLICA, MODE LO CANO ALTO ALCOCHOADO E CARDAÇO, TIPO SOLA ANTIDERRAPANTE COM ESTRUTURA INJETADA NO CABEDAL, CARACTERÍSTICAS ADICIONAIS CALÇA DO APROVADO PARA USO EM AMBIENTE ENERGIZADO, TAMANHO 35, COR PRETA
Estado: SP **Cidade:** São Bernardo do Campo **Endereço:** R JURUBATUBA, 1350 **Telefone:** (11) 4330-4312 **Email:** contato.ricardo@gmail.com

28.492.207/0001-40 C DE CARVALHO COMERCIAL LTDA R\$ 66,99



CNPJ RAZÃO SOCIAL DO FORNECEDOR VALOR DA PROPOSTA FINAL

Marca: PROTEPLUS
 Fabricante: PROTEPLUS
 Modelo: PROTEPLUS
 Descrição: Botina Segurança Material: Vaqueta Curtida Ao Cromo Hidrofugado , Material Sola: Poliuretano E Borracha Nitrilica , Modelo: Cano Alto Alcochoado E Cardaço , Tipo Sola: Antiderrapante Com Estrutura Injetada No Cabedal , Características Adicionais: Calçado Aprovado Para Uso Em Ambiente Energizado , Tamanho: 35 , Cor: Preta



Estado: PI Cidade: Teresina Endereço: R DESEMBARGADOR FRANCISCO PIRES DE CASTRO, 930 Telefone: (86) 3227-6623

42.202.943/0001-47 ANDERAI COMERCIO DE PRODUTOS E SERVICOS LTDA R\$ 70,00

Marca: CARTOM
 Fabricante: CARTOM
 Modelo: CARTOM
 Descrição: BOTINA DE SEGURANÇA BICO DE AÇO FECHAMENTO ELÁSTICO (PRETA), TAMANHO Nº 35
 Estado: PE Cidade: Recife Endereço: R VISCONDE DE JEQUITINHONHA, 287 Telefone: (81) 9849-7247 / (81) 8870-4048 Email: melolimeira@gmail.com

41.830.614/0001-88 RVDA COMERCIO E SERVICOS LTDA R\$ 75,00

Marca: CARTOM
 Fabricante: CARTOM
 Modelo: BICO DE AÇO
 Descrição: BOTINA DE SEGURANÇA BICO DE AÇO FECHAMENTO ELÁSTICO (PRETA), TAMANHO Nº 35
 Estado: PB Cidade: João Pessoa Endereço: RUA CORALIO SOARES DE OLIVEIRA, 567 Telefone: (83) 3566-1814 Email: vendas@ravdepi.com.br

Item 2: BOTINA DE SEGURANÇA- Material: Vaqueta Curtida Ao Cromo Hidrofugado, Material Sola: Poliuretano Tamanho: 36; Cor: Preta CATMAT 373620
 Preço Estimado: R\$ 68,82 (un) Percentual: - Preço Estimado Calculado: R\$ 68,82 Média dos Preços Obtidos: R\$ 68,82

Quantidade	Descrição	Observação
16 Unidades	BOTINA DE SEGURANÇA- Material: Vaqueta Curtida Ao Cromo Hidrofugado, Material Sola: Poliuretano E Borracha Nitrilica Modelo: Cano Alto Alcochoado E Cardaço, Tipo Sola: Antiderrapante Com Estrutura Injetada No Cabedal Características Adicionais: Calçado Aprovado Para Uso Em Ambiente Energizado; Tamanho: 36; Cor: Preta CATMAT 373620	

Preço (Compras Governamentais) 1: Média Saneada das Propostas Finais (TCU) R\$ 65,00
 Inc. I Art. 5º da IN 65 de 07 de Julho de 2021

Órgão: MINISTÉRIO DA EDUCAÇÃO
 Universidade Federal de Uberlândia
 Objeto: Equipamentos de proteção individual (EPI) para servidores da UFU.
 Descrição: Botina segurança - Material: Vaqueta Curtida Ao Cromo Hidrofugado, Material Sola: Poliuretano E Borracha Nitrilica, Modelo: Cano Alto Alcochoado E Cardaço, Tipo Sola: Antiderrapante Com Estrutura Injetada No Cabedal, Características Adicionais: Calçado Aprovado Para Uso Em Ambiente Energizado, Tamanho: 36, Cor: Preta.
 CatMat: 373620 - BOTINA SEGURANÇA, MATERIAL VAQUETA CURTIDA AO CROMO HIDROFUGADO, MATERIAL SOLA: POLIURETANO E BORRACHA NITRILICA, MODELO: CANO ALTO ALCOCHOADO E CARDAÇO, TIPO SOLA: ANTIDERRAPANTE COM ESTRUTURA INJETADA NO CABEDAL, CARACTERÍSTICAS ADICIONAIS: CALÇADO APROVADO PARA USO EM AMBIENTE ENERGIZADO, TAMANHO: 36, COR: PRETA
 Data: 05/04/2022 09:00
 Modalidade: Pregão Eletrônico
 SRP: SIM
 Identificação: Nº Pregão: 62022 / UASG 154043
 Lote/Item: /19
 Ata: Link Ata
 Adjudicação: 08/04/2022 16:34
 Homologação: 11/04/2022 14:06
 Fonte: www.comprasgovernamentais.gov.br
 Quantidade: 5
 Unidade: Per
 UF: MG

CNPJ RAZÃO SOCIAL DO FORNECEDOR VALOR DA PROPOSTA FINAL
 06.921.384/0001-61 VDM EQUIPAMENTOS DE SEGURANCA E UNIFORMES LTDA R\$ 55,00
 * VENCEDOR *



Relatório gerado no dia 12/01/2023 09:15:33 (IP: 206.42.50.25)
 Código Validação: DLImL2O8Pwh5qQPSfZkNMqJOV%2faW3SH7og%2bcLjemLoqHU8nPtm6WA%3d%3d
 http://www.bancodeprecos.com.br/CertificadoAutenticidade?token=DLImL2O8Pwh5qQPSfZkNMqJOV%252faW3SH7og%252bcLjemLoqHU8nPtm6WA%253d%253d



CNPJ RAZÃO SOCIAL DO FORNECEDOR VALOR DA PROPOSTA FINAL

Marca: FORTLINE
 Fabricante: FORTLINE
 Modelo: C.A.: 40531
 Descrição: BOTINA DE SEGURANÇA SEM BIQUEIRA Nº 36 COM PALMILHA RESISTENTE A PERFURAÇÃO, CALÇADO EM COR PRETA, CONFECCIONADO EM COURO HIDROFUGADO CURTIDO AO CROMO, ACOLCHOADO DE ESPUMA NA PARTE FRONTAL DO CANO, FECHAMENTO COM ELÁSTICO NAS LATERAIS, BIQUEIRA TERMOPLÁSTICA, PALMILHA DE MONTAGEM EM FIBRAS NÃO METÁLICAS RESISTENTE A PERFURAÇÃO INCORPORADA AO SOLADO (ESCRITO NO CA), PALMILHA DE COBERTURA "ANTIBACTERIANA" SOBRESSALENTE. SOLADO EM POLIURETANO BIDENSIDADE DE COR PRETA INJETADO DIRETAMENTE NO CABEDAL, CERTIFICADO DE APROVAÇÃO - CA GRAVADO NO EQUIPAMENTO DE MODO LEGÍVEL E INDELEÍVEL. APROVADO PARA PROTEÇÃO CONTRA CHOQUES ELÉTRICOS (ESCRITO NO CA). C.A.: 40531

Estado:	Cidade:	Endereço:	Nome de Contato:	Telefone:	Email:
MG	Uberlândia	AV CLEANTO VIEIRA GONCALVES, 1342	CARITA	(34) 3217-1212	comercial@vdmepi.com.br

35.242.060/0001-03 LUCIANA DA SILVA SANTOS 33854913800 R\$ 75,00

Marca: S SOUZA
 Fabricante: S SOUZA
 Modelo: BOTINA
 Descrição: Material: Vaqueta Curtida Ao Cromo Hidrofugado, Material Sola: Poliuretano E Borracha Nitrilica, Modelo: Cano Alto Alcochoado E Cardaço, Tipo Sola: Antiderrapante Com Estrutura Injetada No Cabedal, Características Adicionais: Calçado Aprovado Para Uso Em Ambiente Energizado, Tamanho: 36, Cor: Preta,

Estado:	Cidade:	Endereço:	Telefone:	Email:
SP	Panorama	RUA LAGO DO IBIRAPUERA,, 511	(18) 8114-3630	josepanorama2014sp@hotmail.com

Preço (Compras Governamentais) 2: Média Saneada das Propostas Finais (TCU) R\$ 78,85

Inc. I Art. 5º da IN 65 de 07 de Julho de 2021

Órgão: MINISTÉRIO DA EDUCAÇÃO Universidade Federal de Uberlândia	Data: 05/04/2022 09:00
Objeto: Equipamentos de proteção individual (EPI) para servidores da UFU.	Modalidade: Pregão Eletrônico
Descrição: Botina segurança - Material: Vaqueta Curtida Ao Cromo Hidrofugado, Material Sola: Poliuretano E Borracha Nitrilica, Modelo: Cano Alto Alcochoado E Cardaço, Tipo Sola: Antiderrapante Com Estrutura Injetada No Cabedal, Características Adicionais: Calçado Aprovado Para Uso Em Ambiente Energizado, Tamanho: 36, Cor: Preta.	SRP: SIM
CatMat: 373620 - BOTINA SEGURANÇA, MATERIAL:VAQUETA CURTIDA AO CROMO HIDROFUGADO, MATERIAL SOLA:POLIURETANO E BORRACHA NITRÍLICA, MODELO:CANO ALTO ALCOCHOADO E CARDAÇO, TIPO SOLA:ANTIDERRAPANTE COM ESTRUTURA INJETADA NO CABEDAL, CARACTERÍSTICAS ADICIONAIS:CALÇADO APROVADO PARA USO EM AMBIENTE ENERGIZADO, TAMANHO:36, COR:PRETA	Identificação: NºPregão:62022 / UASG:154043
	Lote/Item: /28
	Ata: Link Ata
	Adjudicação: 08/04/2022 16:34
	Homologação: 11/04/2022 14:06
	Fonte: www.comprasgovernamentais.gov.br
	Quantidade: 5
	Unidade: Par
	UF: MG

CNPJ RAZÃO SOCIAL DO FORNECEDOR VALOR DA PROPOSTA FINAL

06.921.384/0001-61 VDM EQUIPAMENTOS DE SEGURANCA E UNIFORMES LTDA R\$ 78,50

* VENCEDOR *

Marca: CARTOM
 Fabricante: CARTOM
 Modelo: C.A.: 38753
 Descrição: BOTINA DE SEGURANÇA Nº 36 COM BIQUEIRA DE COMPOSITE E PALMILHA RESISTENTE A PERFURAÇÃO, CALÇADO COM BIQUEIRA CONFECCIONADO EM COURO HIDROFUGADO CURTIDO AO CROMO, ACOLCHOADO DE ESPUMA NA PARTE FRONTAL DO CANO, FECHAMENTO COM ELÁSTICO NAS LATERAIS, PALMILHA DE MONTAGEM EM FIBRAS NÃO METÁLICAS RESISTENTE A PERFURAÇÃO INCORPORADA AO SOLADO (ESCRITO NO CA), CALÇADO EM COR PRETA, CONFECCIONADO EM COURO HIDROFUGADO CURTIDO AO CROMO, ACOLCHOADO DE ESPUMA NA PARTE FRONTAL DO CANO, FECHAMENTO COM ELÁSTICO NAS LATERAIS, PALMILHA DE COBERTURA "ANTIBACTERIANA" SOBRESSALENTE, SOLADO EM POLIURETANO BIDENSIDADE DE COR PRETA INJETADO DIRETAMENTE NO CABEDAL, CERTIFICADO DE APROVAÇÃO - CA GRAVADO NO EQUIPAMENTO DE MODO LEGÍVEL E INDELEÍVEL. APROVADO PARA PROTEÇÃO CONTRA CHOQUES ELÉTRICOS (ESCRITO NO CA). C.A.: 38753

Estado:	Cidade:	Endereço:	Nome de Contato:	Telefone:	Email:
MG	Uberlândia	AV CLEANTO VIEIRA GONCALVES, 1342	CARITA	(34) 3217-1212	comercial@vdmepi.com.br

35.242.060/0001-03 LUCIANA DA SILVA SANTOS 33854913800 R\$ 79,20

Marca: S SOUZA
 Fabricante: S SOUZA
 Modelo: BOTINA
 Descrição: Material: Vaqueta Curtida Ao Cromo Hidrofugado, Material Sola: Poliuretano E Borracha Nitrilica, Modelo: Cano Alto Alcochoado E Cardaço, Tipo Sola: Antiderrapante Com Estrutura Injetada No Cabedal, Características Adicionais: Calçado Aprovado Para Uso Em Ambiente Energizado, Tamanho: 36, Cor: Preta,



CNPJ	RAZÃO SOCIAL DO FORNECEDOR				VALOR DA PROPOSTA FINAL
------	----------------------------	--	--	--	-------------------------

Estado: SP	Cidade: Panorama	Endereço: RUA LAGO DO IBIRAPUERA,, 511	Telefone: (18) 8114-3630	Email: josepanorama2014sp@hotmail.com	
------------	------------------	--	--------------------------	---------------------------------------	--

Preço (Compras Governamentais) 3: Média Saneada das Propostas Finais (TCU)

R\$ 62,60

Inc. I Art. 5º da IN 65 de 07 de Julho de 2021

Órgão: PREFEITURA MUNICIPAL DE BELO JARDIM

Data: 14/01/2022 09:30

Objeto: Aquisição de EPI'S visando atender as demandas da Secretaria de Desenvolvimento Rural e Meio Ambiente..

Modalidade: Pregão Eletrônico

SRP: SIM

Descrição: Botina segurança - Botina Segurança Material: Vaqueta Curtida Ao Cromo Hidrofugado , Material Sola: Poliuretano E Borracha Nitrílica , Modelo: Cano Alto Alcochoado E Cardaço , Tipo Sola: Antiderrapante Com Estrutura Injetada No Cabedal , Características Adicionais: Calçado Aprovado Para Uso Em Ambiente Energizado , Tamanho: 36 , Cor: Preta

Identificação: NºPregão:572021 / UASG:982333

Lote/Item: /18

Ata: Link Ata

Adjudicação: 18/01/2022 15:44

Homologação: 27/01/2022 11:06

CatMat: 373620 - BOTINA SEGURANÇA, MATERIAL:VAQUETA CURTIDA AO CROMO HIDROFUGADO, MATERIAL SOLA:POLIURETANO E BORRACHA NITRÍLICA, MODELO:CANO ALTO ALCOCHOADO E CARDAÇO, TIPO SOLA:ANTIDERRAPANTE COM ESTRUTURA INJETADA NO CABEDAL, CARACTERÍSTICAS ADICIONAIS:CALÇADO APROVADO PARA USO EM AMBIENTE ENERGIZADO, TAMANHO:36, COR:PRETA

Fonte: www.comprasgovernamentais.gov.br

Quantidade: 2

Unidade: Unidade

UF: PE

CNPJ	RAZÃO SOCIAL DO FORNECEDOR				VALOR DA PROPOSTA FINAL
------	----------------------------	--	--	--	-------------------------

19.320.823/0001-22	EXTINCOM DO BRASIL - COMERCIO E MANUTENCAO DE EXTINTORES E EQUIPAMENTOS DE SEGURANCA EIRELI				R\$ 51,70
--------------------	---	--	--	--	-----------

R\$ 51,70

Marca: CARTOM

Fabricante: CARTOM

Modelo: BICO DE AÇO

Descrição: BOTINA DE SEGURANÇA BICO DE AÇO FECHAMENTO ELÁSTICO (PRETA), TAMANHO Nº 36 CA-17138

Estado: PR	Cidade: Curitiba	Endereço: R PROFESSORA REGINA CASAGRANDE MARINONI, 264	Telefone: (41) 3287-8211	Email: contato@extincom.com.br
------------	------------------	--	--------------------------	--------------------------------

44.444.374/0001-71	TREEBUY LTDA				R\$ 51,80
--------------------	--------------	--	--	--	-----------

R\$ 51,80

Marca: CARTOM

Fabricante: CARTOM

Modelo: CARTOM

Descrição: Botina Segurança Material: Vaqueta Curtida Ao Cromo Hidro fugado. Material Sola: Poliuretano (Pu) Bi Densidade. Modelo: Elástico Nas Laterais/Re coberto. Características Adicionais: Acolchoado, Palmilha Couro, Biqueira Aço, Tamanho: 36 Cor: Preta

Estado: MG	Cidade: Belo Horizonte	Endereço: R HUMBERTO ROSA TEIXEIRA, 436	Telefone: (31) 9243-8489	Email: treebuy.contato@gmail.com
------------	------------------------	---	--------------------------	----------------------------------

37.406.687/0001-70	INFRASEG SOLUCOES EM PREVENCAO LTDA				R\$ 53,89
--------------------	-------------------------------------	--	--	--	-----------

R\$ 53,89

Marca: F-Seg

Fabricante: F-Seg

Modelo: CA42735

Descrição: BOTINA DE SEGURANÇA BICO DE AÇO FECHAMENTO ELÁSTICO (PRETA), TAMANHO Nº 36 CA42735

Estado: SC	Cidade: Joinville	Endereço: R GUARUJA, 242	Telefone: (47) 3307-2680	Email: alessandro@infrasegprev.com.br
------------	-------------------	--------------------------	--------------------------	---------------------------------------

42.202.943/0001-47	ANDERAI COMERCIO DE PRODUTOS E SERVICOS LTDA				R\$ 60,00
--------------------	--	--	--	--	-----------

R\$ 60,00

Marca: CARTOM

Fabricante: CARTOM

Modelo: CARTOM

Descrição: BOTINA DE SEGURANÇA BICO DE AÇO FECHAMENTO ELÁSTICO (PRETA), TAMANHO Nº 36

Estado: PE	Cidade: Recife	Endereço: R VISCONDE DE JEQUITINHONHA, 287	Telefone: (81) 9849-7247 / (81) 8870-4045	Email: melolimeira@gmail.com
------------	----------------	--	---	------------------------------

18.274.923/0001-05	MASTERSUL EQUIPAMENTOS DE SEGURANCA LTDA				R\$ 66,05
--------------------	--	--	--	--	-----------

R\$ 66,05



Relatório gerado no dia 12/01/2023 09:15:33 (IP: 206.42.50.25)

Código Validação: DLImfL2O8Pwh5qQPSfZkNMqjOV%2faW3SH7og%2bcLjemLoqHU8nPtm6WA%3d%3d

http://www.bancodeprecos.com.br/CertificadoAutenticidade?token=DLImfL2O8Pwh5qQPSfZkNMqjOV%252faW3SH7og%252bcLjemLoqHU8nPtm6WA%253d%253d

CNPJ

RAZÃO SOCIAL DO FORNECEDOR

VALOR DA PROPOSTA FINAL

Marca: CARTOM

Fabricante: CARTOM

Modelo: CA 15079

Descrição: BOTINA DE SEGURANÇA BICO DE AÇO FECHAMENTO ELÁSTICO (PRETA), TAMANHO Nº 36

Estado:	Cidade:	Endereço:	Nome de Contato:	Telefone:	Email:
RS	Barão de Cotegipe	R FLORESTA, 380	Cleiton Cesar Longo	(54) 3523-2014	vendasmastersul@hotmail.com

36.495.092/0001-75 RV COMPANY COMERCIO E SERVICO LTDA

R\$ 66,07

Marca: CARTOM

Fabricante: CARTOM

Modelo: BOTINA ELASTICO BIDENSIDADE BICO AÇO N2

Descrição: BOTINA SEGURANÇA, MATERIAL VAQUETA CURTIDA AO CROMO HIDROFUGADO, MATERIAL SOLAPOLIURETANO E BORRACHA NITRÍLICA, MODELO CANO ALTO ALCOCHOADO E CARDAÇO, TIPO SOLA ANTIDERRAPANTE COM ESTRUTURA INJETADA NO CABEDAL, CARACTERÍSTICAS ADICIONAIS CALÇA DO APROVADO PARA USO EM AMBIENTE ENERGIZADO, TAMANHO 36. COR PRETA

Estado:	Cidade:	Endereço:	Telefone:	Email:
SP	São Bernardo do Campo	R JURUBATUBA, 1350	(11) 4330-4312	contato.ricardo@gmail.com

28.492.207/0001-40 C DE CARVALHO COMERCIAL LTDA

R\$ 66,99

Marca: PROTEPLUS

Fabricante: PROTEPLUS

Modelo: PROTEPLUS

Descrição: Botina Segurança Material: Vaqueta Curtida Ao Cromo Hidrofugado , Material Sola: Poliuretano E Borracha Nitrilica , Modelo: Cano Alto Alcochoado E Cardaço , Tipo Sola: Antiderrapante Com Estrutura Injetada No Cabedal , Características Adicionais: Calçado Aprovado Para Uso Em Ambiente Energizado , Tamanho: 36 , Cor: Preta Botina Segurança Material: Vaqueta Curtida Ao Cromo Hidrofugado , Material Sola: Poliuretano E Borracha Nitrilica , Modelo: Cano Alto Alcochoado E Cardaço , Tipo Sola: Antiderrapante Com Estrutura Injetada No Cabedal , Características Adicionais: Calçado Aprovado Para Uso Em Ambiente Energizado , Tamanho: 36 , Cor: Preta

Estado:	Cidade:	Endereço:	Telefone:
PI	Teresina	R DESEMBARGADOR FRANCISCO PIRES DE CASTRO, 830	(86) 3227-6623

41.830.614/0001-88 RVDA COMERCIO E SERVICOS LTDA

R\$ 75,00

Marca: CARTOM

Fabricante: CARTOM

Modelo: BICO DE AÇO

Descrição: BOTINA DE SEGURANÇA BICO DE AÇO FECHAMENTO ELÁSTICO (PRETA), TAMANHO Nº 36

Estado:	Cidade:	Endereço:	Telefone:	Email:
PB	João Pessoa	RUA CORALIO SOARES DE OLIVEIRA, 567	(83) 3566-1814	vendas@ravdepi.com.br

Item 3: BOTINA DE SEGURANÇA - Material: Vaqueta Curtida Ao Cromo Hidrofugado, Material Sola: Poliuretano Tamanho: 37; Cor: Preta. CATMAT 373621

Preço Estimado: R\$ 76,33 (un)

Percentual: -

Preço Estimado Calculado: R\$ 76,33

Média dos Preços Obtidos: R\$ 76,33

Quantidade	Descrição	Observação
18 Unidades	BOTINA DE SEGURANÇA - Material: Vaqueta Curtida Ao Cromo Hidrofugado; Material Sola: Poliuretano E Borracha Nitrilica Modelo: Cano Alto Alcochoado E Cardaço, Tipo Sola: Antiderrapante Com Estrutura Injetada No Cabedal Características Adicionais: Calçado Aprovado Para Uso Em Ambiente Energizado; Tamanho: 37; Cor: Preta. CATMAT 373621	

Preço (Compras Governamentais) 1: Média Saneada das Propostas Finais (TCU)

R\$ 100,57

Inc. 1 Art. 5º da IN 65 de 07 de Julho de 2021

Órgão: PREFEITURA MUNICIPAL DE VOLTA REDONDA RJ

Objeto: Aquisição de Equipamento de Proteção Individual.

Descrição: Botina segurança - Material: Vaqueta Curtida Ao Cromo Hidrofugado, Material Sola: Poliuretano E Borracha Nitrilica, Modelo: Cano Alto Alcochoado E Cardaço, Tipo Sola: Antiderrapante Com Estrutura Injetada No Cabedal, Características Adicionais: Calçado Aprovado Para Uso Em Ambiente Energizado, Tamanho: 37, Cor: Preta,

Data: 05/07/2022 09:00

Modalidade: Pregão Eletrônico

SRP: SIM

Identificação: NºPregão:732022 / UASG:450068

Lote/Item: /31

Ata: Link Ata

Adjudicação: 14/07/2022 12:45

Homologação: 14/07/2022 14:26

Fonte: www.comprasgovernamentais.gov.br

Quantidade: 24



Relatório gerado no dia 12/01/2023 09:15:33 (IP: 206.42.50.25)

Código Validação: DLImfL208Pwh5qQPSfZkNMQjOV%2faW3SH7og%2bcLjemLoqHU8nPtm6WA%3d%3d

http://www.bancodeprecos.com.br/CertificadoAutenticidade?token=DLImfL208Pwh5qQPSfZkNMQjOV%252faW3SH7og%252bcLjemLoqHU8nPtm6WA%253d%253d

9 / 45

CatMat: 373621 - BOTINA SEGURANÇA, MATERIAL VAQUETA CURTIDA AO CROMO
 HIDROFUGADO, MATERIAL SOLA:POLIURETANO E BORRACHA NITRÍLICA,
 MODELO:CANO ALTO ALCOCHOADO E CARDAÇO, TIPO SOLA:ANTIDERRAPANTE
 COM ESTRUTURA INJETADA NO CABEDAL, CARACTERÍSTICAS
 ADICIONAIS: CALÇADO APROVADO PARA USO EM AMBIENTE ENERGIZADO,
 TAMANHO:37, COR:PRETA

Unidade: Par
 UF: RJ



CNPJ	RAZÃO SOCIAL DO FORNECEDOR	VALOR DA PROPOSTA FINAL
29.309.583/0001-19 * VENCEDOR *	R.P FERRAGENS LTDA	R\$ 45,90
Marca: CARTOM Fabricante: CARTOM Modelo: CA 29391 Descrição: Material: Vaqueta Curtida Ao Cromo Hidrofugado, Material Sola: Poliuretano E Borracha Nitrilica, Modelo: Cano Alto Alcochoado E Cardaço, Tipo Sol a: Antiderrapante Com Estrutura Injetada No Cabedal, Características Adicionais: Calçado Aprovado Para Uso Em Ambiente Energizado, Tamanho: 37, Cor: Pret a.		
Estado: RS	Cidade: Erechim	Endereço: AV SANTO DAL BOSCO, 793
	Nome de Contato: LUCJANE	Telefone: (54) 3712-4522
	Email: vendas.rferragens@hotmail.com	
43.394.424/0001-90	VANIA L S VIDAL LTDA	R\$ 60,00
Marca: CRIVAL Fabricante: CRIVAL Modelo: 2022 Descrição: Botina de Segurança- Tipo Botina com Biqueira com elástico - Cabedal: confeccionada em couro vaqueta, hidrofugada, espessura de 1,8 a 2,0mm,, r esistentes a agentes quimicos, cano acolchoado em espuma densidade 80, forrados em vaqueta vestuário curtida ao cromo, forro da gáspea em couro raspa c amurça natural - Palmilha de limpeza bactericida removível - Alma: em fibra plástica - Solado:em poliuretano bidensidade bicolor, injetado diretamente ao cabeda al, com entressola em poliuretano de baixa densidade e sola em poliuretano compacto, antiderrapante - Biqueira: Composite - Contraforte: Termoplástico, form ato anatômico, com espessura mínima de 1,6mm - Costura: em linha de nylon fio 30, sendo 04 costuras para união da gáspea com as partes laterais - Taloneir a: reforçadas - Numero 37.		
Estado: RJ	Cidade: Angra dos Reis	Endereço: AV DO TRABALHADOR, S/N
	Nome de Contato: Vania	Telefone: (24) 99876-4893
	Email: gcmvconstrucao@gmail.com	
25.106.928/0001-86	AKIRA COMERCIAL LTDA	R\$ 62,72
Marca: CARTOM Fabricante: CARTOM Modelo: CA 38753 Descrição: BOTINA SEGURANÇA, MATERIAL VAQUETA CURTIDA AO CROMO HIDROFUGADO, MATERIAL SOLA:POLIURETANO E BORRACHA NITRÍLICA, MODE LO CANO ALTO ALCOCHOADO E CARDAÇO, TIPO SOLA ANTIDERRAPANTE COM ESTRUTURA INJETADA NO CABEDAL, CARACTERÍSTICAS ADICIONAIS CALÇA DO APROVADO PARA USO EM AMBIENTE ENERGIZADO, TAMANHO 37, COR PRETA		
Estado: PR	Cidade: Curitiba	Endereço: R NICOLAU MAEDER, 330
	Telefone: (41) 9999-9999	Email: contato.akira01@gmail.com
12.670.981/0001-63	PROTEGGERE INDUSTRIA E COMERCIO DE EPI S EIRELI	R\$ 87,49
Marca: BELLGA Fabricante: FHORUK Modelo: CA 44628 Descrição: Botina de Segurança- Tipo Botina com Biqueira com elástico - Cabedal: confeccionada em couro vaqueta, hidrofugada, espessura de 1,8 a 2,0mm, re sistentes a agentes quimicos, cano acolchoado em espuma densidade 80, forrados em vaqueta vestuário curtida ao cromo, forro da gáspea em couro raspa ca murça natural - Palmilha de limpeza bactericida removível - Alma: em fibra plástica - Solado:em poliuretano bidensidade bicolor, injetado diretamente ao cabeda l, com entressola em poliuretano de baixa densidade e sola em poliuretano compacto, antiderrapante - Biqueira: Composite - Contraforte: Termoplástico, form at o anatômico, com espessura mínima de 1,6mm - Costura: em linha de nylon fio 30, sendo 04 costuras para união da gáspea com as partes laterais - Taloneira: r eforçadas - Numero 37		
Estado: RS	Cidade: Erechim	Endereço: AV COMANDANTE KRAMER, 932
	Telefone: (54) 3520-3200	Email: adm@tonatto.com.br
26.844.478/0001-91	DISTRIBUIDORA BRAZLIMP LTDA	R\$ 87,69
Marca: bsb Fabricante: bsb Modelo: 38 Descrição: "Botina de Segurança- Tipo Botina com Biqueira com elástico - Cabedal: confeccionada em couro vaqueta, hidrofugada, espessura de 1,8 a 2,0mm,, resistentes a agentes quimicos, cano acolchoado em espuma densidade 80, forrados em vaqueta vestuário curtida ao cromo, forro da gáspea em couro raspa camurça natural - Palmilha de limpeza bactericida removível - Alma: em fibra plástica - Solado:em poliuretano bidensidade bicolor, injetado diretamente ao cabeda l, com entressola em poliuretano de baixa densidade e sola em poliuretano compacto, antiderrapante - Biqueira: Composite - Contraforte: Termoplástico, for mato anatômico, com espessura mínima de 1,6mm - Costura: em linha de nylon fio 30, sendo 04 costuras para união da gáspea com as partes laterais - Taloneira: reforçadas - Numero 38 Identificação e Documentos: O EPI deve ser identificado com o nome de fabricante, tamanho da peça e o numero do certificado de aprovação (CA) do MTE. ABNT:16603"		
Estado: RJ	Cidade: Barra Mansa	Endereço: AVENIDA CRISTIANO DOS REIS MEIRELES FILHO, 215
	Telefone: (24) 3346-9384	
14.793.395/0001-31	AMDA SECURITY IMPORTADORA LTDA	R\$ 88,00



CNPJ

RAZÃO SOCIAL DO FORNECEDOR

VALOR DA PROPOSTA FINAL

Marca: CARTOM
Fabricante: CARTOM
Modelo: REF. CARTOM

Descrição: Botina de Segurança- Tipo Botina com Biqueira com elástico - Cabedal: confeccionada em couro vaqueta, hidrofugada, espessura de 1,8 a 2,0mm,, r esistentes a agentes químicos, cano acolchoado em espuma densidade 80, forrados em vaqueta vestuário curtida ao cromo, forro da gáspea em couro raspa c amurça natural - Palmilha de limpeza bactericida removível - Alma: em fibra plástica - Solado:em poliuretano bidensidade bicolor, injetado diretamente ao cabedal, com entressola em poliuretano de baixa densidade e sola em poliuretano compacto, antiderrapante - Biqueira: Composite - Contraforte: Termoplástico, formato anatômico, com espessura mínima de 1,6mm - Costura: em linha de nylon fio 30, sendo 04 costuras para união da gáspea com as partes laterais - Taloneira: reforçadas - Numero 37 Identificação e Documentos: O EPI deve ser identificado com o nome de fabricante, tamanho da peça e o numero do certificado de aprovação (CA) do MTE ABNT:16603 MARCA CARTOM PRAZO DE VALIDADE PROPOSTA: 60(SESENTA) dias PRAZO DE ENTREGA: 30(TRINTA) DIAS Declaramos que os materiais cotados atendem todas as exigências do Edital, relativas à especificação e características, inclusive técnicas; declaramos incluídos todos os tributos, encargos sociais, fretes até o destino e quaisquer outros ônus que porventura possam recair sobre o objeto do presente pregão. Declaramos estar de acordo com todas as exigências editalicias e seus anexos;



Estado: MG Cidade: Betim Endereço: AV AMAZONAS, 1440 Telefone: (31) 3654-3926 Email: cbepi@cbepi.com.br

30.679.381/0001-48 DISTRIBUIDORA LIMPOLI EIRELI R\$ 95,05

Marca: KADESH
Fabricante: KADESH
Modelo: BOTINA

Descrição: Material: Vaqueta Curtida Ao Cromo Hidrofugado, Material Sola: Poliuretano E Borracha Nitrilica, Modelo: Cano Alto Alcolchoado E Cardaço, Tipo Sol a: Antiderrapante Com Estrutura Injetada No Cabedal, Características Adicionais: Calçado Aprovado Para Uso Em Ambiente Energizado, Tamanho: 37, Cor: Pret a.

Estado: RJ Cidade: Volta Redonda Endereço: AVENIDA WALDIR SOBREIRA PIRES, 8 Telefone: (24) 3112-7428 / (24) 3112-7428 Email: limpolivr@hotmail.com

31.411.095/0001-60 ORGENIO GONCALVES VIANA LTDA R\$ 100,00

Marca: CARTOM
Fabricante: CARTOM
Modelo: UNICO

Descrição: Botina de Segurança- Tipo Botina com Biqueira com elástico - Cabedal: confeccionada em couro vaqueta, hidrofugada, espessura de 1,8 a 2,0mm,, r esistentes a agentes químicos, cano acolchoado em espuma densidade 80, forrados em vaqueta vestuário curtida ao cromo, forro da gáspea em couro raspa c amurça natural - Palmilha de limpeza bactericida removível - Alma: em fibra plástica - Solado:em poliuretano bidensidade bicolor, injetado diretamente ao cabedal, com entressola em poliuretano de baixa densidade e sola em poliuretano compacto, antiderrapante - Biqueira: Composite - Contraforte: Termoplástico, formato anatômico, com espessura mínima de 1,6mm - Costura: em linha de nylon fio 30, sendo 04 costuras para união da gáspea com as partes laterais - Taloneira: reforçadas - Numero 37 Identificação e Documentos: O EPI deve ser identificado com o nome de fabricante, tamanho da peça e o numero do certificado de aprovação (CA) do MTE ABNT:16603 . Validade da proposta: 60 (sessenta) dias; Entrega: 30 (trinta) dias; Endereço: Conforme Edital; Declaração: Declaramos que os materiais cotados atendem todas as exigências do Edital, relativas à especificação e características, inclusive técnicas; declaramos incluídos todos os tributos, encargos sociais, fretes até o destino e quaisquer outros ônus que porventura possam recair sobre o objeto do presente pregão. Declaramos estar de acordo com todas as exigências editalicias e seus anexos;

Estado: MG Cidade: Betim Endereço: R SAID MANSUR, 82 Telefone: (31) 2523-1839 Email: atycomercial@gmail.com

11.509.243/0001-76 COMERCIAL BRASIL DE EPI LTDA R\$ 100,00

Marca: kadesh
Fabricante: kadesh
Modelo: CA 26092

Descrição: Botina de Segurança- Tipo Botina com Biqueira com elástico - Cabedal: confeccionada em couro vaqueta, hidrofugada, espessura de 1,8 a 2,0mm,, r esistentes a agentes químicos, cano acolchoado em espuma densidade 80, forrados em vaqueta vestuário curtida ao cromo, forro da gáspea em couro raspa c amurça natural - Palmilha de limpeza bactericida removível - Alma: em fibra plástica - Solado:em poliuretano bidensidade bicolor, injetado diretamente ao cabedal, com entressola em poliuretano de baixa densidade e sola em poliuretano compacto, antiderrapante - Biqueira: Composite - Contraforte: Termoplástico, formato anatômico, com espessura mínima de 1,6mm - Costura: em linha de nylon fio 30, sendo 04 costuras para união da gáspea com as partes laterais - Taloneira: reforçadas - Numero 37 MARCA: KADESH CA:26092

Estado: MG Cidade: Belo Horizonte Endereço: R MONTE SIAO, 149 Telefone: (31) 3654-3926 Email: cbepi@cbepi.com.br

10.614.837/0001-84 LICITEC COMERCIAL EIRELI R\$ 105,80

Marca: SUSAS
Fabricante: SUSAS
Modelo: BOTINA COM BIQUEIRA

Descrição: Botina de Segurança- Tipo Botina com Biqueira com elástico - Cabedal: confeccionada em couro vaqueta, hidrofugada, espessura de 1,8 a 2,0mm,, r esistentes a agentes químicos, cano acolchoado em espuma densidade 80, forrados em vaqueta vestuário curtida ao cromo, forro da gáspea em couro raspa c amurça natural - Palmilha de limpeza bactericida removível - Alma: em fibra plástica - Solado:em poliuretano bidensidade bicolor, injetado diretamente ao cabedal, com entressola em poliuretano de baixa densidade e sola em poliuretano compacto, antiderrapante - Biqueira: Composite - Contraforte: Termoplástico, formato anatômico, com espessura mínima de 1,6mm - Costura: em linha de nylon fio 30, sendo 04 costuras para união da gáspea com as partes laterais - Taloneira: reforçadas. TAMANHO: 37 MARCA: SUSAS CA: 33318

Estado: SP Cidade: São Paulo Endereço: R MANOEL CORREIA, 212 Telefone: (11) 2254-1612 Email: renatapovoa@terra.com.br

34.682.052/0001-07 LICITAR COMERCIO E REPRESENTACOES DE PRODUTOS TEXTEIS LTDA R\$ 109,68



Relatório gerado no dia 12/01/2023 09:15:33 (IP: 206.42.50.25)

Código de Validação: DLImfL208Pwh5qQPSfZkNMqOV%2faW3SH7og%2bcLjemLoqHU8nPtm6WA%3d%3d

http://www.bancodeprecos.com.br/CertificadoAutenticidade?token=DLImfL208Pwh5qQPSfZkNMqOV%252faW3SH7og%252bcLjemLoqHU8nPtm6WA%253d%253d

CNPJ

RAZÃO SOCIAL DO FORNECEDOR

VALOR DA PROPOSTA FINAL

Marca: MARLUVAS
 Fabricante: MARLUVAS
 Modelo: 50B19-C
 Descrição: Botina de Segurança- Tipo Botina com Biqueira com elástico - Cabedal: confeccionada em couro vaqueta, hidrofugada, espessura de 1,8 a 2,0mm., r
 esistentes a agentes químicos, cano acolchoado em espuma densidade 80, forrados em vaqueta vestuário curtida ao cromo, forro da gáspea em couro raspa c
 amurça natural - Palmilha de limpeza bactericida removível - Alma: em fibra plástica - Solado: em poliuretano bidensidade bicolor, injetado diretamente ao cabed
 al, com entressola em poliuretano de baixa densidade e sola em poliuretano compacto, antiderrapante - Biqueira: Composite - Contraforte: Termoplástico, form
 ato anatómico, com espessura mínima de 1,6mm - Costura: em linha de nylon fio 30, sendo 04 costuras para união da gáspea com as partes laterais - Taloneir
 a: reforçadas - Número 37 Identificação e Documentos: O EPI deve ser identificado com o nome de fabricante, tamanho da peça e o número do certificado de ap
 rovação (CA) do MTE ABNT:16603 PROCEDENCIA NACIONAL - VALIDADE DA PROPOSTA: 60 DIAS

Estado: MG Cidade: Dorés de Campos Endereço: R DR. WALDEMAR SANTIAGO, 25 Nome de Contato: Marcella Telefone: (32) 3693-4095 Email: licitacao01@licitarmg.com.br

35.805.644/0001-31 VESTE SAFETY UNIFORMES E EPIS X EIRELI R\$ 128,90

Marca: BRACOL
 Fabricante: BRACOL
 Modelo: 4018BELS1600LL
 Descrição: Botina de Segurança- Tipo Botina com Biqueira com elástico - CA 32.629

Estado: RJ Cidade: Volta Redonda Endereço: RUA CAVIANA, 251 Nome de Contato: Antonio Telefone: (24) 99984-9401 Email: ar.jr@hotmail.com

27.707.061/0001-40 G-RIO COMERCIO E SERVICOS EIRELI R\$ 132,05

Marca: CALBRAS
 Fabricante: CA 32.102
 Modelo: PAR
 Descrição: Botina de Segurança- Tipo Botina com Biqueira com elástico - Cabedal: confeccionada em couro vaqueta, hidrofugada, espessura de 1,8 a 2,0mm., r
 esistentes a agentes químicos, cano acolchoado em espuma densidade 80, forrados em vaqueta vestuário curtida ao cromo, forro da gáspea em couro raspa c
 amurça natural - Palmilha de limpeza bactericida removível - Alma: em fibra plástica - Solado: em poliuretano bidensidade bicolor, injetado diretamente ao cabed
 al, com entressola em poliuretano de baixa densidade e sola em poliuretano compacto, antiderrapante - Biqueira: Composite - Contraforte: Termoplástico, form
 ato anatómico, com espessura mínima de 1,6mm - Costura: em linha de nylon fio 30, sendo 04 costuras para união da gáspea com as partes laterais - Taloneir
 a: reforçadas - Número 37 Identificação e Documentos: O EPI deve ser identificado com o nome de fabricante, tamanho da peça e o número do certificado de a
 provação (CA) do MTE ABNT:16603

Estado: RJ Cidade: Rio de Janeiro Endereço: R JOAO SILVA, 00027 Nome de Contato: GISELE Telefone: (21) 4126-3906 Email: griocomercio@hotmail.com

32.300.137/0001-58 HANDEIY VINICIUS MORAES DJUBATIE MANUTENCAO R\$ 150,00

Marca: CRIVAL
 Fabricante: CRIVAL
 Modelo: CP085CTPATP
 Descrição: Botina de Segurança- Tipo Botina com Biqueira com elástico - Cabedal: confeccionada em couro vaqueta, hidrofugada, espessura de 1,8 a 2,0mm., r
 esistentes a agentes químicos, cano acolchoado em espuma densidade 80, COMPOSITE, CRIVAL CP085CTPATP

Estado: PR Cidade: Guarapuava Endereço: AV PRESIDENTE CASTELO BRANCO, 983 Telefone: (42) 9104-0505/ (42) 9908-6249

19.061.289/0001-87 MARES SERVICOS E COMERCIO DE EQUIPAMENTOS EIRELI R\$ 325,00

Marca: BRACOL
 Fabricante: BRACOL
 Modelo: CA32629
 Descrição: Material: Vaqueta Curtida Ao Cromo Hidrofugado, Material Sola: Poliuretano E Borracha Nitrilica, Modelo: Cano Alto Acolchoado E Cardaço, Tipo Sol
 a: Antiderrapante Com Estrutura Injetada No Cabedal, Características Adicionais: Calçado Aprovado Para Uso Em Ambiente Energizado, Tamanho: 37, Cor: Pret
 a,

Estado: RJ Cidade: Volta Redonda Endereço: R LILAS, 145 Nome de Contato: Humberto Telefone: (24) 3212-2136 Email: vendasmares@outlook.com

Preço (Compras Governamentais) 2: Média Saneada das Propostas Finais (TCU)

R\$ 75,24

Inc. I Art. 5º da IN 65 de 07 de Julho de 2021

Órgão: MINISTÉRIO DA EDUCAÇÃO
 Universidade Federal de Uberlândia

Data: 05/04/2022 09:00

Objeto: Equipamentos de proteção individual (EPI) para servidores da UFU.

Modalidade: Pregão Eletrônico

SRP: SIM



Relatório gerado no dia 12/01/2023 09:15:33 (IP: 206.42.50.25)
 Código Validação: DLImfL2O8Pwh5qQPSIZkNMQjOV%2faW3SH7og%2bcLjemLoqHU8nPtm6WA%3d%3d
 http://www.bancodeprecos.com.br/CertificadoAutenticidade?token=DLImfL2O8Pwh5qQPSIZkNMQjOV%252faW3SH7og%252bcLjemLoqHU8nPtm6WA%253d%253d

Descrição: Botina segurança - Material: Vaqueta Curtida Ao Cromo Hidrofugado, Material Sola: Poliuretano E Borracha Nitrilica, Modelo: Cano Alto Alcochoado E Cardaço, Tipo Sola: Antiderrapante Com Estrutura Injetada No Cabedal, Características Adicionais: Calçado Aprovado Para Uso Em Ambiente Energizado, Tamanho: 37, Cor: Preta.

CatMat: 373621 - BOTINA SEGURANÇA, MATERIAL:VAQUETA CURTIDA AO CROMO HIDROFUGADO, MATERIAL SOLA:POLIURETANO E BORRACHA NITRÍLICA, MODELO:CANO ALTO ALCOCHOADO E CARDAÇO, TIPO SOLA:ANTIDERRAPANTE COM ESTRUTURA INJETADA NO CABEDAL, CARACTERÍSTICAS ADICIONAIS:CALÇADO APROVADO PARA USO EM AMBIENTE ENERGIZADO, TAMANHO:37, COR:PRETA

Identificação: NºPregão:62022 / UASG:154043

Lote/Item: /29

Ata: Link Ata

Adjudicação: 08/04/2022 16:34

Homologação: 11/04/2022 14:06

Fonte: www.comprasgovernamentais.gov.br

Quantidade: 5

Unidade: Par

UF: MG

CNPJ RAZÃO SOCIAL DO FORNECEDOR VALOR DA PROPOSTA FINAL

06.921.384/0001-61 VDM EQUIPAMENTOS DE SEGURANCA E UNIFORMES LTDA R\$ 73,50
* VENCEDOR *

Marca: CARTOM
Fabricante: CARTOM
Modelo: C.A.: 38753

Descrição: BOTINA DE SEGURANÇA Nº 37 COM BIQUEIRA DE COMPOSITE E PALMILHA RESISTENTE A PERFURAÇÃO, CALÇADO COM BIQUEIRA CONFECCIO NADA EM COMPOSITE, RESISTENTE A IMPACTOS E QUEDAS DE MATERIAS SOBRE OS ARTELHOS DE NO MÍNIMO 200J E CONTRA CARGA DE COMPRESSÃO DE NO MÍNIMO 15 KN (ESCRITO NO CA), PALMILHA DE MONTAGEM EM FIBRAS NÃO METALICAS RESISTENTE A PERFURAÇÃO INCORPORADA AO SOLADO (ESCRITO NO CA), CALÇADO EM COR PRETA, CONFECCIONADO EM COURO HIDROFUGADO CURTIDO AO CROMO, ACOLCHOADO DE ESPUMA NA PARTE FRO NTAL DO CANO, FECHAMENTO COM ELÁSTICO NAS LATERAIS, PALMILHA DE COBERTURA "ANTIBACTERIANA" SOBRESSALENTE, SOLADO EM POLIURETAN O BIDENSIDADE DE COR PRETA INJETADO DIRETAMENTE NO CABEDAL, CERTIFICADO DE APROVAÇÃO - CA GRAVADO NO EQUIPAMENTO DE MODO LEGÍVE L E INDELÉVEL, APROVADO PARA PROTEÇÃO CONTRA CHOQUES ELÉTRICOS (ESCRITO NO CA). C.A.: 38753

Estado: Cidade: Endereço: Nome de Contato: Telefone: Email:
MG Uberlândia AV CLEANTO VIEIRA GONCALVES, 1342 CARITA (34) 3217-1212 comercial@vdmepi.com.br

39.905.061/0001-33 PROEPI EQUIPAMENTOS DE SEGURANCA LTDA R\$ 76,98

Marca: F-seg
Fabricante: F-seg
Modelo: CA43594

Descrição: BOTINA DE SEGURANÇA Nº 37 COM BIQUEIRA DE COMPOSITE E PALMILHA RESISTENTE A PERFURAÇÃO, CALÇADO COM BIQUEIRA CONFECCIO NADA EM COMPOSITE, RESISTENTE A IMPACTOS E QUEDAS DE MATERIAS SOBRE OS ARTELHOS DE NO MINIMO 200J E CONTRA CARGA DE COMPRESSÃO DE NO MÍNIMO 15 KN (ESCRITO NO CA), PALMILHA DE MONTAGEM EM FIBRAS NÃO METALICAS RESISTENTE A PERFURAÇÃO INCORPORADA AO SOLADO (ESCRITO NO CA), CALÇADO EM COR PRETA, CONFECCIONADO EM COURO HIDROFUGADO CURTIDO AO CROMO, ACOLCHOADO DE ESPUMA NA PARTE FRO NTAL DO CANO, FECHAMENTO COM ELÁSTICO NAS LATERAIS, PALMILHA DE COBERTURA "ANTIBACTERIANA" SOBRESSALENTE, SOLADO EM POLIURETAN O BIDENSIDADE DE COR PRETA INJETADO DIRETAMENTE NO CABEDAL, CERTIFICADO DE APROVAÇÃO - CA GRAVADO NO EQUIPAMENTO DE MODO LEGÍVE L E INDELÉVEL, APROVADO PARA PROTEÇÃO CONTRA CHOQUES ELÉTRICOS (ESCRITO NO CA).

Estado: Cidade: Endereço: Nome de Contato: Telefone: Email:
SC Joinville R RIO VELHO, 15 BRUNA (47) 3307-2680 licitacao@proresulth.com.br

Preço (Compras Governamentais) 3: Média Saneada das Propostas Finais (TCU) R\$ 53,19

Inc. I Art. 5º da IN 65 de 07 de Julho de 2021

Órgão: Governo do Estado do Rio de Janeiro
Município de Nova Friburgo

Objeto: Aquisição de UNIFORME/ EPI para a equipe de cozinha (merendeiras), auxiliares de creche e auxiliares de serviços gerais (serventes) para atender as necessidades da Secretaria Municipal de Educação (SME).

Descrição: Botina Segurança - Botina Segurança Material: Vaqueta Curtida Ao Cromo Hidrofugado, Modelo: Cano Alto Alcochoado E Cardaço, Material Sola: Poliuretano E Borracha Nitrilica, Tipo Sola: Antiderrapante Com Estrutura Injetada No Cabedal, Cor: Preta, Tamanho: 37, Características Adicionais: Calçado Aprovado Para Uso Em Ambiente Energizado

CatMat: 373621 - BOTINA SEGURANÇA, MATERIAL:VAQUETA CURTIDA AO CROMO HIDROFUGADO, MATERIAL SOLA:POLIURETANO E BORRACHA NITRÍLICA, MODELO:CANO ALTO ALCOCHOADO E CARDAÇO, TIPO SOLA:ANTIDERRAPANTE COM ESTRUTURA INJETADA NO CABEDAL, CARACTERÍSTICAS ADICIONAIS:CALÇADO APROVADO PARA USO EM AMBIENTE ENERGIZADO, TAMANHO:37, COR:PRETA

Data: 04/02/2022 10:00

Modalidade: Pregão Eletrônico

SRP: NÃO

Identificação: NºPregão:1052021 / UASG:985867

Lote/Item: /7

Ata: Link Ata

Adjudicação: 01/04/2022 10:55

Homologação: 08/04/2022 12:06

Fonte: www.comprasgovernamentais.gov.br

Quantidade: 471

Unidade: Par

UF: RJ

CNPJ RAZÃO SOCIAL DO FORNECEDOR VALOR DA PROPOSTA FINAL

10.732.150/0001-43 COMERCIAL CEDRO EIRELI R\$ 38,71



Relatório gerado no dia 12/01/2023 09:15:33 (IP: 206.42.50.25)

Código Validação: DLImfL208Pwh5qQPSfZkNMQjOV%2faW3SH7og%2bcLjemLoqHU8nPtm6WA%3d%3d

http://www.bancodeprecos.com.br/CertificadoAutenticidade?token=DLImfL208Pwh5qQPSfZkNMQjOV%252faW3SH7og%252bcLjemLoqHU8nPtm6WA%253d%253d

CNPJ

RAZÃO SOCIAL DO FORNECEDOR

VALOR DA PROPOSTA FINAL

Marca: KADESHI
Fabricante: KADESHI
Modelo: CA 41557

Descrição: Botina Segurança Material: Vaqueta Curtida Ao Cromo Hidrofugado , Modelo: Cano Alto Alcochoado E Cardaço , Material Sola: Poliuretano E Borracha Nitrilica , Tipo Sola: Antiderrapante Com Estrutura Injetada No Cabedal , Cor: Preta , Tamanho: 37 , Características Adicionais: Calçado Aprovado Para Uso Em Ambiente Energizado

Estado: Cidade: Endereço: Nome de Contato: Telefone: Email:
RJ Volta Redonda AV NOSSA SENHORA DO AMPARO, 599 DAYSE (24) 3337-1972 gilsonmartins@agrobeflor.com.br

37.682.561/0001-28 HELTER COMERCIO E REPRESENTACOES LTDA R\$ 39,49

Marca: CARTOM
Fabricante: CARTOM
Modelo: CARTOM

Descrição: Calçado de segurança: calçado de segurança tipo tênis ou sapato, de uso profissional, com cabedal totalmente fechado (frente e calcanhar), impermeável, em EVA, com fechamento elástico nas laterais, solado antiderrapante, com palmilha higiênica removível. Apresentando CA.

Estado: Cidade: Endereço: Nome de Contato: Telefone: Email:
RJ Barra Mansa AV HOMERO LEITE, 206 Maria (24) 3326-9732 helterbm@gmail.com

36.327.075/0001-29 FORTCLEAN COMERCIO DE EQUIPAMENTOS EIRELI R\$ 40,08

Marca: KADESH
Fabricante: KADESH
Modelo: KADESH

Descrição: BOTINA SEGURANÇA, MATERIAL VAQUETA CURTIDA AO CROMO HIDRÓFUGADO, MATERIAL SOLAPOLIURETANO E BORRACHA NITRILICA, MODELO CANO ALTO ALCOCHOADO E CARDAÇO, TIPO SOLA ANTIDERRAPANTE COM ESTRUTURA INJETADA NO CABEDAL, CARACTERÍSTICAS ADICIONAIS CALÇA DO APROVADO PARA USO EM AMBIENTE ENERGIZADO, TAMANHO 37. COR PRETA

Estado: Cidade: Endereço: Telefone:
RJ Rio de Janeiro AV JARDINS DE SANTA MONICA, 00100 (21) 9999-9999

22.327.120/0001-30 SAGATI COMERCIO DE EQUIPAMENTOS DE SEGURANCA EIRELI R\$ 42,84

* VENCEDOR *

Marca: WORKLIGHT
Fabricante: GENOVA
Modelo: 50WLSB6 - C.A: 40790

Descrição: Calçado de segurança: calçado de segurança tipo tênis ou sapato, de uso profissional, com cabedal totalmente fechado (frente e calcanhar), impermeável, em EVA, com fechamento elástico nas laterais, solado antiderrapante, com palmilha higiênica removível. Apresentando CA.

Estado: Cidade: Endereço: Telefone: Email:
PR Apucarana AV JABOTI, 333 (43) 9935-5017 cristiane.sagati@svprodutos.com.br

13.395.341/0001-55 ELIANDRO JOSE MACHADO COMERCIO E SERVICOS R\$ 46,11

Marca: Workflex
Fabricante: Workflex
Modelo: 50WLSB6 / 50WLSB6

Descrição: Calçado de segurança: calçado de segurança tipo tênis ou sapato, de uso profissional, com cabedal totalmente fechado (frente e calcanhar), impermeável, em EVA, com fechamento elástico nas laterais, solado antiderrapante, com palmilha higiênica removível. Apresentando CA. - CA 40790

Estado: Cidade: Endereço: Telefone: Email:
SP Sertãozinho R CORONEL FRANCISCO SCHMIDT, 2463 (16) 3041-1553 comercial@ejmmedservice.com

03.291.912/0001-58 MULTISEG UNIFORMES E EQUIPAMENTOS LTDA R\$ 46,50

Marca: CARTOM
Fabricante: CARTOM
Modelo: CONFORME DESCRITIVO

Descrição: Calçado de segurança: calçado de segurança tipo tênis ou sapato, de uso profissional, com cabedal totalmente fechado (frente e calcanhar), impermeável, em EVA, com fechamento elástico nas laterais, solado antiderrapante, com palmilha higiênica removível. Apresentando CA.

Estado: Cidade: Endereço: Nome de Contato: Telefone: Email:
MG Juiz de Fora R PADRE MATIAS, 60 Izabel Cristina de Aquino Ferreira (32) 3216-1904 administrativo@multisegjf.com.br

18.274.923/0001-05 MASTERSUL EQUIPAMENTOS DE SEGURANCA LTDA R\$ 47,60

Marca: GENOVA
Fabricante: GENOVA
Modelo: CA 40790

Descrição: Calçado de segurança: calçado de segurança tipo tênis ou sapato, de uso profissional, com cabedal totalmente fechado (frente e calcanhar), impermeável, em EVA, com fechamento elástico nas laterais, solado antiderrapante, com palmilha higiênica removível. Apresentando CA.

Estado: Cidade: Endereço: Nome de Contato: Telefone: Email:
RS Barão de Cotegipe R FLORESTA, 380 Cleiton Cesar Longo (54) 3523-2014 vendasmastersul@hotmail.com

09.721.729/0001-21 G D C DA SILVA COSTA - EIRELI R\$ 47,64



Relatório gerado no dia 12/01/2023 09:15:33 (IP: 206.42.50.25)

Código de Validação: DLImlfL208Pwh5qQPSfZKNMQjOV%2faW3SH7og%2bcLjemLoqHU8nPtm6WA%3d%3d

http://www.bancodeprecos.com.br/CertificadoAutenticidade?token=DLImlfL208Pwh5qQPSfZKNMQjOV%252faW3SH7og%252bcLjemLoqHU8nPtm6WA%253d%253d

CNPJ

RAZÃO SOCIAL DO FORNECEDOR

VALOR DA PROPOSTA FINAL

Marca: "WORKFLEX CA 40790 C

Fabricante: "WORKFLEX CA 40790 CA 41775"

Modelo: "WORKFLEX CA 40790 CA 41775"

Descrição: "CATMAT373621 Calçado de segurança: calçado de segurança tipo tênis ou sapato, de uso profissional, com cabedal totalmente fechado (frente e calcanhar), impermeável, em EVA, com fechamento elástico nas laterais, solado antiderrapante, com palmilha higiênica removível. Apresentando CA."

Estado:	Cidade:	Endereço:	Telefone:	Email:
PR	Arapongas	RUA GARRINCHA-DO-MATO-GROSSO, 440	(43) 3055-3166	guilherme@gcdobrasil.com.br



29.107.879/0001-57 EC VARGAS COMERCIO E SERVICOS LTDA

R\$ 50,00

Marca: workflex

Fabricante: workflex

Modelo: SAPATO

Descrição: Calçado de segurança: calçado de segurança tipo tênis ou sapato, de uso profissional, com cabedal totalmente fechado (frente e calcanhar), impermeável, em EVA, com fechamento elástico nas laterais, solado antiderrapante, com palmilha higiênica removível. Apresentando CA.

Estado:	Cidade:	Endereço:	Telefone:	Email:
PR	Maringá	R RIO TAPEROA, 944	(44) 8421-0742	maringa@dermanail.com.br

44.444.374/0001-71 TREEBUY LTDA

R\$ 58,60

Marca: SOFTWORKS

Fabricante: SOFTWORKS

Modelo: Calçado E.V.A

Descrição: Calçado de segurança, tipo tênis ou sapato, de uso profissional, com cabedal totalmente fechado (frente e calcanhar), impermeável, em EVA, com fechamento elástico nas laterais, solado antiderrapante, com palmilha higiênica removível. Apresentando CA. CATMAT373621. Numerações 34,35,36,37,38,39,40,41,42,43,45.

Estado:	Cidade:	Endereço:	Telefone:	Email:
MG	Belo Horizonte	R HUMBERTO ROSA TEIXEIRA, 436	(31) 9243-8489	treebuy.contato@gmail.com

34.682.052/0001-07 LICITAR COMERCIO E REPRESENTACOES DE PRODUTOS TEXTEIS LTDA

R\$ 58,60

Marca: MARLUVAS

Fabricante: MARLUVAS

Modelo: 101FCLEAN

Descrição: Calçado de segurança: calçado de segurança tipo tênis ou sapato, de uso profissional, com cabedal totalmente fechado (frente e calcanhar), impermeável, em EVA, com fechamento elástico nas laterais, solado antiderrapante, com palmilha higiênica removível. Apresentando CA. Modelo: 101fclean - CA 99213 procedência nacional - validade da proposta: 90 DIAS

Estado:	Cidade:	Endereço:	Nome de Contato:	Telefone:	Email:
MG	Dores de Campos	R DR. WALDEMAR SANTIAGO, 25	Marcella	(32) 3693-4095	licitacao01@licitarmg.com.br

44.216.200/0001-51 DLM SOLUCOES INTEGRADAS LTDA

R\$ 59,50

Marca: CRIVAL

Fabricante: CRIVAL

Modelo: CRIVAL

Descrição: CATMAT373621 Calçado de segurança: calçado de segurança tipo tênis ou sapato, de uso profissional, com cabedal totalmente fechado (frente e calcanhar), impermeável, em EVA, com fechamento elástico nas laterais, solado antiderrapante, com palmilha higiênica removível. Apresentando CA.

Estado:	Cidade:	Endereço:	Telefone:	Email:
SP	Cajati	AVENIDA DR. FERNANDO COSTA, 503	(13) 9617-5621	comercial@dmlsolucoesintegradas.com.br

36.596.714/0001-51 DEFENSER MILITAR AVENTURA E OUTDOOR COMERCIO DE EQUIPAMENTOS E ARTIGOS DE SEGURANCA EIRELI

R\$ 61,65

Marca: stf

Fabricante: stf

Modelo: calçado de segurança

Descrição: Calçado de segurança: calçado de segurança tipo tênis ou sapato, de uso profissional, com cabedal totalmente fechado (frente e calcanhar), impermeável, em EVA, com fechamento elástico nas laterais, solado antiderrapante, com palmilha higiênica removível. Apresentando CA. 38590

Estado:	Cidade:	Endereço:	Telefone:	Email:
MG	Betim	AV AMAZONAS, 1521	(31) 3166-0576	forseti@forseticontadores.com.br

21.693.614/0001-76 R I CONFECÇAO E COMERCIO DE UNIFORMES E EPI LTDA.

R\$ 66,00

Marca: KADESH

Fabricante: KADESH

Modelo: FXP152655 CA 41557

Descrição: Botina Segurança Material: Vaqueta Curtida Ao Cromo Hidrofugado, Modelo: Cano Alto Alcochoado E Cardaço, Material Sola: Poliuretano E Borracha Nitrilica, Tipo Sola: Antiderrapante Com Estrutura Injetada No Cabedal, Cor: Preta, Tamanho: 37, Características Adicionais: Calçado Aprovado Para Uso Em Ambiente Energizado - ESPECIFICAÇÃO CONFORME TERMO DE REFERENCIA NO EDITAL - SAPATO FECHADO EM EVA -

Estado:	Cidade:	Endereço:	Nome de Contato:	Telefone:	Email:
MG	Rio Novo	R EZEQUIEL RIBEIRO GUIMARAES, SN	Georgia Rodrigues Imbelloni	(32) 3274-1635	riuniformes@hotmail.com

04.673.210/0001-00 CASE COMERCIO E ADMINISTRACAO DE SERVICOS EIRELI

R\$ 69,90



Relatório gerado no dia 12/01/2023 09:15:33 (IP: 206.42.50.25)

Código Validação: DLImfL208Pwh5qQPSIZKNMQjOV%2faW3SH7og%2bcLjemLoqHU8nPtmEWA%3d%3d

http://www.bahcodeprecos.com.br/CertificadoAutenticidade?token=DLImfL208Pwh5qQPSIZKNMQjOV%252faW3SH7og%252bcLjemLoqHU8nPtmEWA%253d%253d

CNPJ

RAZÃO SOCIAL DO FORNECEDOR

VALOR DA PROPOSTA FINAL

Marca: SOFTWARE
 Fabricante: SOFTWARE
 Modelo: SOFTWARE

Descrição: Botina Segurança Material: Vaqueta Curtida Ao Cromo Hidrofugado , Modelo: Cano Alto Alcochoado E Cardaço , Material Sola: Poliuretano E Borracha Nitrilica , Tipo Sola: Antiderrapante Com Estrutura Injetada No Cabedal , Cor: Preta , Tamanho: 37 , Características Adicionais: Calçado Aprovado Para Uso Em Ambiente Energizado

Estado: PE Cidade: Olinda Endereço: AV PRESIDENTE GETULIO VARGAS, 1038 Nome de Contato: MARCELO Telefone: (81) 99497-0792 Email: publico@case.adm.br

41.752.554/0001-22 ELLOMED COMERCIO DE PRODUTOS HOSPITALARES LTDA

R\$ 73,79

Marca: SOFTWARE
 Fabricante: SOFTWARE
 Modelo: Calçado de segurança

Descrição: Calçado de segurança: calçado de segurança tipo tênis ou sapato, de uso profissional, com cabedal totalmente fechado (frente e calcanhar), impermeável, em EVA, com fechamento elástico nas laterais, solado antiderrapante, com palmilha higiênica removível. CA: 37212

Estado: RS Cidade: Barão de Cotegipe Endereço: R PRINCESA ISABEL, 185 Telefone: (54) 9962-9832 Email: atendimento@setcontabilidade.cnt.br

29.309.583/0001-19 R.P FERRAGENS LTDA

R\$ 74,90

Marca: SOFT WORKS
 Fabricante: SOFT WORKS
 Modelo: CA31898

Descrição: CATMAT373621 Calçado de segurança: calçado de segurança tipo tênis ou sapato, de uso profissional, com cabedal totalmente fechado (frente e calcanhar), impermeável, em EVA, com fechamento elástico nas laterais, solado antiderrapante, com palmilha higiênica removível. Apresentando CA.

Estado: RS Cidade: Erechim Endereço: AV SANTO DAL BOSCO, 793 Nome de Contato: LUCIANE Telefone: (54) 3712-4522 Email: vendas.rpferragens@hotmail.com

36.495.092/0001-75 RV COMPANY COMERCIO E SERVICO LTDA

R\$ 74,90

Marca: SOFT WORKS
 Fabricante: SOFT WORKS
 Modelo: CA31898

Descrição: BOTINA SEGURANÇA, MATERIAL VAQUETA CURTIDA AO CROMO HIDROFUGADO, MATERIAL SOLAPOLIURETANO E BORRACHA NITRILICA, MODELO CANO ALTO ALCOCHOADO E CARDAÇO, TIPO SOLA ANTIDERRAPANTE COM ESTRUTURA INJETADA NO CABEDAL, CARACTERISTICAS ADICIONAIS CALÇADO APROVADO PARA USO EM AMBIENTE ENERGIZADO, TAMANHO 37, COR PRETA

Estado: SP Cidade: São Bernardo do Campo Endereço: R JURUBATUBA, 1350 Telefone: (11) 4330-4312 Email: contato.ricardo@gmail.com

Item 4: BOTINA DE SEGURANÇA: Material: Vaqueta Curtida Ao Cromo Hidrofugado; Material Sola: Poliuretano Tamanho: 38; Cor: Preta. CATMAT 373633

Preço Estimado: R\$ 83,26 (un) Percentual: - Preço Estimado Calculado: R\$ 83,26 Média dos Preços Obtidos: R\$ 83,26

Quantidade	Descrição	Observação
22 Unidades	BOTINA DE SEGURANÇA: Material: Vaqueta Curtida Ao Cromo Hidrofugado; Material Sola: Poliuretano E Borracha Nitrilica Modelo: Cano Alto Alcochoado E Cardaço; Tipo Sola: Antiderrapante Com Estrutura Injetada No Cabedal Características Adicionais: Calçado Aprovado Para Uso Em Ambiente Energizado; Tamanho: 38; Cor: Preta. CATMAT 373633	

Preço (Compras Governamentais) 1: Média Saneada das Propostas Finais (TCU)

R\$ 99,59

Inc. I Art. 5º da IN 65 de 07 de Julho de 2021

Órgão: PREFEITURA MUNICIPAL DE VOLTA REDONDA RJ

Data: 05/07/2022 09:00

Objeto: Aquisição de Equipamento de Proteção Individual.

Modalidade: Pregão Eletrônico

Descrição: Botina segurança - Material: Vaqueta Curtida Ao Cromo Hidrofugado, Material Sola: Poliuretano E Borracha Nitrilica, Modelo: Cano Alto Alcochoado E Cardaço, Tipo Sola: Antiderrapante Com Estrutura Injetada No Cabedal, Características Adicionais: Calçado Aprovado Para Uso Em Ambiente Energizado, Tamanho: 38, Cor: Preta,

SRP: SIM

Identificação: Nº Pregão: 732022 / UASG: 450068

Lote/Item: /32

Ata: Link Ata

Adjudicação: 14/07/2022 12:45

Homologação: 14/07/2022 14:34

Fonte: www.comprasgovernamentais.gov.br



Relatório gerado no dia 12/01/2023 09:15:33 (IP: 206.42.50.25)

Código Validação: DLImfL2O8Pwh5qQPSfZkNMQjOV%2faW3SH7og%2bcLjemLoqHU8nPtm6WA%3d%3d

http://www.bancodeprecos.com.br/CertificadoAutenticidade?token=DLImfL2O8Pwh5qQPSfZkNMQjOV%252faW3SH7og%252bcLjemLoqHU8nPtm6WA%253d%253d

CatMat: 373633 - BOTINA SEGURANÇA, MATERIAL VAQUETA CURTIDA AO CROMO HIDROFUGADO, MATERIAL SOLA: POLIURETANO E BORRACHA NITRÍLICA, MODELO: CANO ALTO ALCOCHOADO E CARDAÇO, TIPO SOLA: ANTIDERRAPANTE COM ESTRUTURA INJETADA NO CABEDAL, CARACTERÍSTICAS ADICIONAIS: CALÇADO APROVADO PARA USO EM AMBIENTE ENERGIZADO, TAMANHO: 38, COR: PRETA

Quantidade: 90
Unidade: Par
UF: RJ



CNPJ RAZÃO SOCIAL DO FORNECEDOR VALOR DA PROPOSTA FINAL

29.309.583/0001-19 R.P FERRAGENS LTDA R\$ 45,90
* VENCEDOR *

Marca: CARTOM
Fabricante: CARTOM
Modelo: CA 29391

Descrição: Material: Vaqueta Curtida Ao Cromo Hidrofugado, Material Sola: Poliuretano E Borracha Nitrilica, Modelo: Cano Alto Alcochoado E Cardaço, Tipo Sola: Antiderrapante Com Estrutura Injetada No Cabedal, Características Adicionais: Calçado Aprovado Para Uso Em Ambiente Energizado, Tamanho: 38, Cor: Preta.

Estado: Cidade: Endereço: Nome de Contato: Telefone: Email:
RS Erechim AV SANTO DAL BOSCO, 793 LUCIANE (54) 3712-4522 vendas.rferragens@hotmail.com

25.106.928/0001-86 AKIRA COMERCIAL LTDA R\$ 62,72

Marca: CARTOM
Fabricante: CARTOM
Modelo: CA 38753

Descrição: BOTINA SEGURANÇA, MATERIAL VAQUETA CURTIDA AO CROMO HIDROFUGADO, MATERIAL SOLA: POLIURETANO E BORRACHA NITRÍLICA, MODELO: CANO ALTO ALCOCHOADO E CARDAÇO, TIPO SOLA ANTIDERRAPANTE COM ESTRUTURA INJETADA NO CABEDAL, CARACTERÍSTICAS ADICIONAIS: CALÇADO APROVADO PARA USO EM AMBIENTE ENERGIZADO, TAMANHO 38, COR PRETA

Estado: Cidade: Endereço: Telefone: Email:
PR Curitiba R NICOLAU MAEDER, 330 (41) 9999-9999 contato.akira01@gmail.com

12.670.981/0001-63 PROTEGGERE INDUSTRIA E COMERCIO DE EPI S EIRELI R\$ 75,00

Marca: BELLGA
Fabricante: FHIORUK
Modelo: CA 44628

Descrição: Botina de Segurança- Tipo Botina com Biqueira com elástico - Cabedal: confeccionada em couro vaqueta, hidrofugada, espessura de 1,8 a 2,0mm, resistentes a agentes químicos, cano acolchoado em espuma densidade 80, forrados em vaqueta vestuário curtida ao cromo, forro da gáspea em couro raspa camurça natural - Palmilha de limpeza bactericida removível - Alma: em fibra plástica - Solado: em poliuretano bidensidade bicolor, injetado diretamente ao cabedal, com entressola em poliuretano de baixa densidade e sola em poliuretano compacto, antiderrapante - Biqueira: Composite - Contraforte: Termoplástico, formato anatômico, com espessura mínima de 1,6mm - Costura: em linha de nylon fio 30, sendo 04 costuras para união da gáspea com as partes laterais - Taloneira: reforçadas - Numero 38

Estado: Cidade: Endereço: Telefone: Email:
RS Erechim AV COMANDANTE KRAMER, 932 (54) 3520-3200 adm@tonatto.com.br

26.844.478/0001-91 DISTRIBUIDORA BRAZLIMP LTDA R\$ 87,00

Marca: bsb
Fabricante: bsb
Modelo: 38

Descrição: Botina de Segurança- Tipo Botina com Biqueira com elástico - Cabedal: confeccionada em couro vaqueta, hidrofugada, espessura de 1,8 a 2,0mm, resistentes a agentes químicos, cano acolchoado em espuma densidade 80, forrados em vaqueta vestuário curtida ao cromo, forro da gáspea em couro raspa camurça natural - Palmilha de limpeza bactericida removível - Alma: em fibra plástica - Solado: em poliuretano bidensidade bicolor, injetado diretamente ao cabedal, com entressola em poliuretano de baixa densidade e sola em poliuretano compacto, antiderrapante - Biqueira: Composite - Contraforte: Termoplástico, formato anatômico, com espessura mínima de 1,6mm - Costura: em linha de nylon fio 30, sendo 04 costuras para união da gáspea com as partes laterais - Taloneira: reforçadas - Numero 38 Identificação e Documentos: O EPI deve ser identificado com o nome de fabricante, tamanho da peça e o número do certificado de aprovação (CA) do MTE. ABNT:16603

Estado: Cidade: Endereço: Telefone:
RJ Barra Mansa AVENIDA CRISTIANO DOS REIS MEIRELES FILHO, 215 (24) 3346-9384

14.793.395/0001-31 AMDA SECURITY IMPORTADORA LTDA R\$ 88,00

Marca: CARTOM
Fabricante: CARTOM
Modelo: REF. CARTOM

Descrição: Botina de Segurança- Tipo Botina com Biqueira com elástico - Cabedal: confeccionada em couro vaqueta, hidrofugada, espessura de 1,8 a 2,0mm, resistentes a agentes químicos, cano acolchoado em espuma densidade 80, forrados em vaqueta vestuário curtida ao cromo, forro da gáspea em couro raspa camurça natural - Palmilha de limpeza bactericida removível - Alma: em fibra plástica - Solado: em poliuretano bidensidade bicolor, injetado diretamente ao cabedal, com entressola em poliuretano de baixa densidade e sola em poliuretano compacto, antiderrapante - Biqueira: Composite - Contraforte: Termoplástico, formato anatômico, com espessura mínima de 1,6mm - Costura: em linha de nylon fio 30, sendo 04 costuras para união da gáspea com as partes laterais - Taloneira: reforçadas - Numero 38 Identificação e Documentos: O EPI deve ser identificado com o nome de fabricante, tamanho da peça e o número do certificado de aprovação (CA) do MTE ABNT:16603 MARCA CARTOM PRAZO DE VALIDADE PROPOSTA: 60(SESENTA) dias PRAZO DE ENTREGA: 30(TRINTA) DIAS Declaramos que os materiais cotados atendem todas as exigências do Edital, relativas à especificação e características, inclusive técnicas; declaramos incluídos todos os tributos, encargos sociais, fretes até o destino e quaisquer outros ônus que porventura possam recair sobre o objeto do presente pregão. Declaramos estar de acordo com todas as exigências editalícias e seus anexos;

Estado: Cidade: Endereço: Telefone: Email:
MG Betim AV AMAZONAS, 1440 (31) 3654-3926 cbepi@cbepi.com.br



CNPJ	RAZÃO SOCIAL DO FORNECEDOR	VALOR DA PROPOSTA FINAL
30.679.381/0001-48	DISTRIBUIDORA LIMPOLI EIRELI	R\$ 95,05
<p>Marca: KADESH Fabricante: KADESH Modelo: BOTINA Descrição: Material: Vaqueta Curtida Ao Cromo Hidrofugado, Material Sola: Poliuretano E Borracha Nitrilica, Modelo: Cano Alto Alcochoado E Cardaço, Tipo Sol a: Antiderrapante Com Estrutura Injetada No Cabedal, Caracteristicas Adicionais: Calçado Aprovado Para Uso Em Ambiente Energizado, Tamanho: 38, Cor: Preta.</p> <p>Estado: RJ Cidade: Volta Redonda Endereço: AVENIDA WALDIR SOBREIRA PIRES, 8 Telefone: (24) 3112-7428 / (24) 3112-7428 Email: limpoliv@hotmai.com</p>		
27.707.061/0001-40	G-RIO COMERCIO E SERVICOS EIRELI	R\$ 96,90
<p>Marca: CALBRAS Fabricante: CA 32.102 Modelo: PAR Descrição: Botina de Segurança- Tipo Botina com Biqueira com elástico - Cabedal: confeccionada em couro vaqueta, hidrofugada, espessura de 1,8 a 2,0mm,, r esistentes a agentes químicos, cano acolchoado em espuma densidade 80, forrados em vaqueta vestuário curtida ao cromo, forro da gáspea em couro raspa c amurça natural - Palmilha de limpeza bactericida removível - Alma: em fibra plástica - Solado:em poliuretano bidensidade bicolor, injetado diretamente ao cabedal, com entressola em poliuretano de baixa densidade e sola em poliuretano compacto, antiderrapante - Biqueira: Composite - Contraforte: Termoplástico, formato anatômico, com espessura mínima de 1,6mm - Costura: em linha de nylon fio 30, sendo 04 costuras para união da gáspea com as partes laterais - Taloneira: reforçadas - Numero 38 Identificação e Documentos: O EPI deve ser identificado com o nome de fabricante, tamanho da peça e o número do certificado de a provação (CA) do MTE. ABNT 16603</p> <p>Estado: RJ Cidade: Rio de Janeiro Endereço: R JOAO SILVA, 00027 Nome de Contato: GISELE Telefone: (21) 4126-3906 Email: griocomercio@hotmail.com</p>		
11.509.243/0001-76	COMERCIAL BRASIL DE EPI LTDA	R\$ 97,00
<p>Marca: kadesh Fabricante: kadesh Modelo: CA 26092 Descrição: Botina de Segurança- Tipo Botina com Biqueira com elástico - Cabedal: confeccionada em couro vaqueta, hidrofugada, espessura de 1,8 a 2,0mm,, r esistentes a agentes químicos, cano acolchoado em espuma densidade 80, forrados em vaqueta vestuário curtida ao cromo, forro da gáspea em couro raspa c amurça natural - Palmilha de limpeza bactericida removível - Alma: em fibra plástica - Solado:em poliuretano bidensidade bicolor, injetado diretamente ao cabedal, com entressola em poliuretano de baixa densidade e sola em poliuretano compacto, antiderrapante - Biqueira: Composite - Contraforte: Termoplástico, formato anatômico, com espessura mínima de 1,6mm - Costura: em linha de nylon fio 30, sendo 04 costuras para união da gáspea com as partes laterais - Taloneira: reforçadas - Numero 38 MARCA: KADESH CA: 26092</p> <p>Estado: MG Cidade: Belo Horizonte Endereço: R MONTE SIAO, 149 Telefone: (31) 3654-3926 Email: cbepi@cbepi.com.br</p>		
43.394.424/0001-90	VANIA L S VIDAL LTDA	R\$ 98,66
<p>Marca: CRIVAL Fabricante: CRIVAL Modelo: 2022 Descrição: Botina de Segurança- Tipo Botina com Biqueira com elástico - Cabedal: confeccionada em couro vaqueta, hidrofugada, espessura de 1,8 a 2,0mm,, r esistentes a agentes químicos, cano acolchoado em espuma densidade 80, forrados em vaqueta vestuário curtida ao cromo, forro da gáspea em couro raspa c amurça natural - Palmilha de limpeza bactericida removível - Alma: em fibra plástica - Solado:em poliuretano bidensidade bicolor, injetado diretamente ao cabedal, com entressola em poliuretano de baixa densidade e sola em poliuretano compacto, antiderrapante - Biqueira: Composite - Contraforte: Termoplástico, formato anatômico, com espessura mínima de 1,6mm - Costura: em linha de nylon fio 30, sendo 04 costuras para união da gáspea com as partes laterais - Taloneira: reforçadas - Numero 38</p> <p>Estado: RJ Cidade: Angra dos Reis Endereço: AV DO TRABALHADOR, S/N Nome de Contato: Vania Telefone: (24) 99876-4893 Email: gcmvconstrucao@gmail.com</p>		
31.411.095/0001-60	ORGENIO GONCALVES VIANA LTDA	R\$ 100,00
<p>Marca: CARTOM Fabricante: CARTOM Modelo: UNICO Descrição: Botina de Segurança- Tipo Botina com Biqueira com elástico - Cabedal: confeccionada em couro vaqueta, hidrofugada, espessura de 1,8 a 2,0mm,, r esistentes a agentes químicos, cano acolchoado em espuma densidade 80, forrados em vaqueta vestuário curtida ao cromo, forro da gáspea em couro raspa c amurça natural - Palmilha de limpeza bactericida removível - Alma: em fibra plástica - Solado:em poliuretano bidensidade bicolor, injetado diretamente ao cabedal, com entressola em poliuretano de baixa densidade e sola em poliuretano compacto, antiderrapante - Biqueira: Composite - Contraforte: Termoplástico, formato anatômico, com espessura mínima de 1,6mm - Costura: em linha de nylon fio 30, sendo 04 costuras para união da gáspea com as partes laterais - Taloneira: reforçadas - Numero 38 Identificação e Documentos: O EPI deve ser identificado com o nome de fabricante, tamanho da peça e o número do certificado de a provação (CA) do MTE. ABNT:16603. Validade da proposta: 60 (sessenta) dias; Entrega: 30 (trinta) dias; Endereço: Conforme Edital; Declaração: Declaramos que os materiais cotados atendem todas as exigências do Edital, relativas à especificação e características, inclusive técnicas; declaramos incluídos todos os tributos, encargos sociais, fretes até o destino e quaisquer outros ônus que porventura possam recair sobre o objeto do presente pregão. Declaramos estar de acordo com todas as exigências editalicias e seus anexos;</p> <p>Estado: MG Cidade: Betim Endereço: R SAID MANSUR, 82 Telefone: (31) 2523-1839 Email: atycomercial@gmail.com</p>		
10.614.837/0001-84	LICITE COMERCIAL EIRELI	R\$ 105,80



CNPJ

RAZÃO SOCIAL DO FORNECEDOR

VALOR DA PROPOSTA FINAL

Marca: SUSAS
 Fabricante: SUSAS
 Modelo: BOTINA COM BIQUEIRA
 Descrição: Botina de Segurança- Tipo Botina com Biqueira com elástico - Cabedal: confeccionada em couro vaqueta, hidrofugada, espessura de 1,8 a 2,0mm., resistentes a agentes químicos, cano acolchoado em espuma densidade 80, forrados em vaqueta vestuário curtida ao cromo, forro da gáspea em couro raspa com amurça natural - Palmilha de limpeza bactericida removível - Alma: em fibra plástica - Solado: em poliuretano bidensidade bicolor, injetado diretamente ao cabedal, com entressola em poliuretano de baixa densidade e sola em poliuretano compacto, antiderrapante - Biqueira: Composite - Contraforte: Termoplástico, formato anatômico, com espessura mínima de 1,6mm - Costura: em linha de nylon fio 30, sendo 04 costuras para união da gáspea com as partes laterais - Taloneira: reforçadas. TAMANHO: 38 MARCA: SUSAS CA: 33318



Estado:	Cidade:	Endereço:	Telefone:	Email:
SP	São Paulo	R MANOEL CORREIA, 212	(11) 2254-1612	renatapvoa@terra.com.br

34.682.052/0001-07 LICITAR COMERCIO E REPRESENTACOES DE PRODUTOS TEXTEIS LTDA R\$ 109,68

Marca: MARLUVAS
 Fabricante: MARLUVAS
 Modelo: 50B19-C
 Descrição: Botina de Segurança- Tipo Botina com Biqueira com elástico - Cabedal: confeccionada em couro vaqueta, hidrofugada, espessura de 1,8 a 2,0mm., resistentes a agentes químicos, cano acolchoado em espuma densidade 80, forrados em vaqueta vestuário curtida ao cromo, forro da gáspea em couro raspa com amurça natural - Palmilha de limpeza bactericida removível - Alma: em fibra plástica - Solado: em poliuretano bidensidade bicolor, injetado diretamente ao cabedal, com entressola em poliuretano de baixa densidade e sola em poliuretano compacto, antiderrapante - Biqueira: Composite - Contraforte: Termoplástico, formato anatômico, com espessura mínima de 1,6mm - Costura: em linha de nylon fio 30, sendo 04 costuras para união da gáspea com as partes laterais - Taloneira: reforçadas - Número 38 Identificação e Documentos: O EPI deve ser identificado com o nome de fabricante, tamanho da peça e o número do certificado de aprovação (CA) do MTE ABNT:16603 PROCEDENCIA NACIONAL - VALIDADE DA PROPOSTA: 60 DIAS

Estado:	Cidade:	Endereço:	Nome de Contato:	Telefone:	Email:
MG	Dores de Campos	R DR. WALDEMAR SANTIAGO, 25	Marcella	(32) 3693-4095	licitacao01@licitarmg.com.br

35.805.644/0001-31 VESTE SAFETY UNIFORMES E EPIS X EIRELI R\$ 128,90

Marca: BRACOL
 Fabricante: BRACOL
 Modelo: 4018BELS1600LL
 Descrição: Botina de Segurança- Tipo Botina com Biqueira com elástico - CA 32.629

Estado:	Cidade:	Endereço:	Nome de Contato:	Telefone:	Email:
RJ	Volta Redonda	RUA CAVIANA, 251	Antonio	(24) 99984-9401	arj.r@hotmail.com

32.300.137/0001-58 HANDREIY VINICIUS MORAES DJUBATIE MANUTENCAO R\$ 150,00

Marca: CRIVAL
 Fabricante: CRIVAL
 Modelo: CP085CTPATP
 Descrição: Botina de Segurança- Tipo Botina com Biqueira com elástico - Cabedal: confeccionada em couro vaqueta, hidrofugada, espessura de 1,8 a 2,0mm., resistentes a agentes químicos, cano acolchoado em espuma densidade 80, COMPOSITE. CRIVAL CP085CTPATP

Estado:	Cidade:	Endereço:	Telefone:
PR	Guarapuava	AV PRESIDENTE CASTELO BRANCO, 983	(42) 9104-0505/ (42) 9908-6249

42.785.686/0001-13 JRJ COMERCIO ATACADISTA E SERVICOS LTDA R\$ 250,00

Marca: kadesh
 Fabricante: kadesh
 Modelo: botina
 Descrição: Botina de Segurança- Tipo Botina com Biqueira com elástico - Cabedal: confeccionada em couro vaqueta, hidrofugada, espessura de 1,8 a 2,0mm., resistentes a agentes químicos, cano acolchoado em espuma densidade 80, forrados em vaqueta vestuário curtida ao cromo, forro da gáspea em couro raspa com amurça natural - Palmilha de limpeza bactericida removível - Alma: em fibra plástica - Solado: em poliuretano bidensidade bicolor, injetado diretamente ao cabedal, com entressola em poliuretano de baixa densidade e sola em poliuretano compacto, antiderrapante - Biqueira: Composite - Contraforte: Termoplástico, formato anatômico, com espessura mínima de 1,6mm - Costura: em linha de nylon fio 30, sendo 04 costuras para união da gáspea com as partes laterais - Taloneira: reforçadas - Número 38 Identificação e Documentos: O EPI deve ser identificado com o nome de fabricante, tamanho da peça e o número do certificado de aprovação (CA) do MTE. ABNT:16603

Estado:	Cidade:	Endereço:	Nome de Contato:	Telefone:	Email:
RJ	Barra Mansa	R MARIA IGNEZ MACHADO MELCHIOR, 268	Jair	(24) 99238-4556	jairribeiro-jr@hotmail.com

19.061.289/0001-87 MARES SERVICOS E COMERCIO DE EQUIPAMENTOS EIRELI R\$ 325,00

Marca: BRACOL
 Fabricante: BRACOL
 Modelo: CA32629
 Descrição: Material: Vaqueta Curtida Ao Cromo Hidrofugado, Material Sola: Poliuretano E Borracha Nitrilica, Modelo: Cano Alto Alcolchoado E Cardaço, Tipo Sol a Antiderrapante Com Estrutura Injetada No Cabedal, Características Adicionais: Calçado Aprovado Para Uso Em Ambiente Energizado, Tamanho: 38, Cor: Pret a.



Relatório gerado no dia 12/01/2023 09:15:33 (IP: 206.42.50.25)

Código de Validação: DLImfL2O8Pwh5qQPSfZkNMqJOV%2faW3SH7og%2bcLjemLoqHU8nPtm6WA%3d%3d

http://www.barcodeprecos.com.br/CertificadoAutenticidade?token=DLImfL2O8Pwh5qQPSfZkNMqJOV%252faW3SH7og%252bcLjemLoqHU8nPtm6WA%253d%253d



CNPJ RAZÃO SOCIAL DO FORNECEDOR VALOR DA PROPOSTA FINAL

Estado: RJ Cidade: Volta Redonda Endereço: R LILAS, 145 Nome de Contato: Humberto Telefone: (24) 3212-2136 Email: vendasmares@outlook.com

Preço (Compras Governamentais) 2: Média Saneada das Propostas Finais (TCU)

R\$ 78,50

Inc. I Art. 5º da IN 65 de 07 de Julho de 2021

Órgão: MINISTÉRIO DA EDUCAÇÃO
Universidade Federal de Uberlândia

Data: 05/04/2022 09:00

Modalidade: Pregão Eletrônico

Objeto: Equipamentos de proteção individual (EPI) para servidores da UFU.

SRP: SIM

Descrição: Botina segurança - Material: Vaqueta Curtida Ao Cromo Hidrofugado, Material Sola: Poliuretano E Borracha Nitrílica, Modelo: Cano Alto Alcochoado E Cardaço, Tipo Sola: Antiderrapante Com Estrutura Injetada No Cabedal, Características Adicionais: Calçado Aprovado Para Uso Em Ambiente Energizado, Tamanho: 38, Cor: Preta,

Identificação: NºPregão:62022 / UASG:154043

Lote/Item: /30

Ata: [Link Ata](#)

Adjudicação: 08/04/2022 16:34

CatMat: 373633 - BOTINA SEGURANÇA, MATERIAL:VAQUETA CURTIDA AO CROMO HIDROFUGADO, MATERIAL SOLA:POLIURETANO E BORRACHA NITRÍLICA, MODELO:CANO ALTO ALCOCHOADO E CARDAÇO, TIPO SOLA:ANTIDERRAPANTE COM ESTRUTURA INJETADA NO CABEDAL, CARACTERÍSTICAS ADICIONAIS:CALÇADO APROVADO PARA USO EM AMBIENTE ENERGIZADO, TAMANHO:38, COR:PRETA

Homologação: 11/04/2022 14:07

Fonte: www.comprasgovernamentais.gov.br

Quantidade: 10

Unidade: Par

UF: MG

CNPJ RAZÃO SOCIAL DO FORNECEDOR VALOR DA PROPOSTA FINAL

06.921.384/0001-61 VDM EQUIPAMENTOS DE SEGURANCA E UNIFORMES LTDA * VENCEDOR *

R\$ 78,50

Marca: CARTOM
Fabricante: CARTOM
Modelo: C.A.: 38753

Descrição: BOTINA DE SEGURANÇA Nº 38 COM BIQUEIRA DE COMPOSITE E PALMILHA RESISTENTE A PERFURAÇÃO, CALÇADO COM BIQUEIRA CONFECCIO NADA EM COMPOSITE, RESISTENTE A IMPACTOS E QUEDAS DE MATERIAS SOBRE OS ARTELHOS DE NO MINIMO 200J E CONTRA CARGA DE COMPRESSÃO DE NO MÍNIMO 15 KN (ESCRITO NO CA), PALMILHA DE MONTAGEM EM FIBRAS NÃO METÁLICAS RESISTENTE A PERFURAÇÃO INCORPORADA AO SOLADO E SCRITO NO CA), CALÇADO EM COR PRETA, CONFECCIONADO EM COURO HIDROFUGADO CURTIDO AO CROMO, ACOLCHOADO DE ESPUMA NA PARTE FRONTAL DO CANO, FECHAMENTO COM ELÁSTICO NAS LATERAIS, PALMILHA DE COBERTURA "ANTIBACTERIANA" SOBRESSALENTE, SOLADO EM POLIURETANO BIDENSIDADE DE COR PRETA INJETADO DIRETAMENTE NO CABEDAL, CERTIFICADO DE APROVAÇÃO - CA GRAVADO NO EQUIPAMENTO DE MODO LEGIVEL E INDELEVEL. APROVADO PARA PROTEÇÃO CONTRA CHOQUES ELÉTRICOS (ESCRITO NO CA). C.A.: 38753

Estado: MG Cidade: Uberlândia Endereço: AV CLEANTO VIEIRA GONCALVES, 1342 Nome de Contato: CARITA Telefone: (34) 3217-1212 Email: comercial@vdmepi.com.br

Preço (Compras Governamentais) 3: Média Saneada das Propostas Finais (TCU)

R\$ 71,70

Inc. I Art. 5º da IN 65 de 07 de Julho de 2021

Órgão: PREFEITURA MUNICIPAL DE JOINVILLE

Data: 19/01/2022 08:30

Objeto: Aquisição de EPI, segurança e apoio, para a Secretaria Municipal da Saúde e Hospital Municipal São José de Joinville e Aquisição de protetor solar para cumprimento de ação judicial.

Modalidade: Pregão Eletrônico

SRP: SIM

Descrição: Botina segurança - Botina segurança, material: vaqueta curtida ao cromo hidrofugado, material sola: poliuretano e borracha nitrílica, modelo: cano alto alcochoado e cardaço, tipo sola: antiderrapante com estrutura injetada no cabedal, características adicionais: calçado aprovado para uso em ambiente energizado, tamanho: 38, cor: preta

Identificação: NºPregão:3332021 / UASG:453230

Lote/Item: /10

Ata: [Link Ata](#)

Fonte: www.comprasgovernamentais.gov.br

CatMat: 373633 - BOTINA SEGURANÇA, MATERIAL:VAQUETA CURTIDA AO CROMO HIDROFUGADO, MATERIAL SOLA:POLIURETANO E BORRACHA NITRÍLICA, MODELO:CANO ALTO ALCOCHOADO E CARDAÇO, TIPO SOLA:ANTIDERRAPANTE COM ESTRUTURA INJETADA NO CABEDAL, CARACTERÍSTICAS ADICIONAIS:CALÇADO APROVADO PARA USO EM AMBIENTE ENERGIZADO, TAMANHO:38, COR:PRETA

Quantidade: 360

Unidade: Par

UF: SC



CNPJ

RAZÃO SOCIAL DO FORNECEDOR

VALOR DA PROPOSTA FINAL

34.682.052/0001-07

LICITAR COMERCIO E REPRESENTACOES DE PRODUTOS TEXTEIS LTDA

R\$ 70,00

* VENCEDOR *

Marca: MARLUVAS

Fabricante: MARLUVAS

Modelo: 50T19 HIDRO

Descrição: 25842 - CALÇADO DE SEGURANÇA TIPO SAPATO SEM CADARÇO - NÚMERO 35AO 45 CONFECCIONADO EM COURO VAQUETA HIDROFUGADO, C URTIDO AOCROMO, PARTE EXTERNA COR PRETA. COM FORRAÇÃO EM TODA A PARTE INTERNA, GÁSPEA COM FORRO EM MATERIAL SINTÉTICO NÃO TECID O, CANO COM ALTURA DE 85MM + 5%, PALMILHA COSTURADA AO CABEDAL PELO PROCESSO STROBEL, COM FECHAMENTO EM ELÁSTICO NAS LATERAIS, PALMILHA HIGIÊNICA REMOVÍVEL ANTIBACTERIANA DE 3MM + 10%, SOLADO EM PU BI-DENSIDADE INJETADO DIRETAMENTE SOBRE O CABEDAL, SEMBIQUEIRA DE AÇO, COM GRAVAÇÃO INDELÉVEL DO TAMANHO. COM CERTIFICADO DE APROVAÇÃO MODELO: 50T19 HIDRO - MARCA: MARLUVAS - CA 15387 - PRO CEDENCIA NACIONAL - VALIDADE DA PROPOSTA: 60 DIAS

Estado:

Cidade:

Endereço:

Nome de Contato:

Telefone:

Email:

MG

Dores de Campos

R DR. WALDEMAR SANTIAGO, 25

Marcella

(32) 3693-4095

licitacao01@licitarmg.com.br

20.604.417/0001-70

RP COMERCIAL LTDA

R\$ 73,39

Marca: Kadesh

Fabricante: Kadesh

Modelo: CA 18228

Descrição: CALÇADO DE SEGURANÇA TIPO SAPATO SEM CADARÇO - NÚMERO 35 AO 45, CONFECCIONADO EM COURO VAQUETA HIDROFUGADO, CURTIDO AO CROMO, PARTE EXTERNA COR PRETA, COM FORRAÇÃO EM TODA A PARTE INTERNA, GÁSPEA COM FORRO EM MATERIAL SINTÉTICO NÃO TECIDO, CANO COM ALTURA DE 85MM + 5%, PALMILHA COSTURADA AO CABEDAL PELO PROCESSO STROBEL, COM FECHAMENTO EM ELÁSTICO NAS LATERAIS, PALMILHA HIGIÊNICA REMOVÍVEL ANTIBACTERIANA DE 3MM + 10%, SOLADO EM PU BI-DENSIDADE INJETADO DIRETAMENTE SOBRE O CABEDAL, SEMBIQUEIRA DE AÇO, COM GRAVAÇÃO INDELÉVEL DO TAMANHO. COM CERTIFICADO DE APROVAÇÃO.

Estado:

Cidade:

Endereço:

Nome de Contato:

Telefone:

Email:

SC

Blumenau

R DAS BROMELIAS, 1126

Tainara Soares

(47) 3288-6842

administrativo@rpcomercial.com.br

Item 5: BOTINA DE SEGURANÇA: Material: Vaqueta Curtida Ao Cromo Hidrofugado; Material Sola: Poliuretano Tamanho: 39; Cor: Preta. CATMAT 373625

Preço Estimado: R\$ 77,00 (un)

Percentual: -

Preço Estimado Calculado: R\$ 77,00

Média dos Preços Obtidos: R\$ 77,00

Quantidade	Descrição	Observação
12 Unidades	BOTINA DE SEGURANÇA: Material: Vaqueta Curtida Ao Cromo Hidrofugado; Material Sola: Poliuretano E Borracha Nitrilica Modelo: Cano Alto Alcochoado E Cardaço; Tipo Sola: Antiderrapante Com Estrutura Injetada No Cabedal Características Adicionais: Calçado Aprovado Para Uso Em Ambiente Energizado; Tamanho: 39; Cor: Preta. CATMAT 373625	

Preço (Compras Governamentais) 1: Média Saneada das Propostas Finais (TCU)

R\$ 77,00

Inc. I Art. 5º da IN 65 de 07 de Julho de 2021

Órgão: MINISTÉRIO DA EDUCAÇÃO Universidade Federal de Uberlândia	Data: 05/04/2022 09:00
Objeto: Equipamentos de proteção individual (EPI) para servidores da UFU.	Modalidade: Pregão Eletrônico
Descrição: Botina segurança - Material: Vaqueta Curtida Ao Cromo Hidrofugado, Material Sola: Poliuretano E Borracha Nitrilica, Modelo: Cano Alto Alcochoado E Cardaço, Tipo Sola: Antiderrapante Com Estrutura Injetada No Cabedal, Características Adicionais: Calçado Aprovado Para Uso Em Ambiente Energizado, Tamanho: 39, Cor: Preta,	SRP: SIM
CatMat: 373625 - BOTINA SEGURANÇA, MATERIAL VAQUETA CURTIDA AO CROMO HIDROFUGADO, MATERIAL SOLA: POLIURETANO E BORRACHA NITRILICA, MODELO: CANO ALTO ALCOCHOADO E CARDAÇO, TIPO SOLA: ANTIDERRAPANTE COM ESTRUTURA INJETADA NO CABEDAL, CARACTERÍSTICAS ADICIONAIS: CALÇADO APROVADO PARA USO EM AMBIENTE ENERGIZADO, TAMANHO: 39, COR: PRETA	Identificação: Nº Pregão: 62022 / UASG: 154043
	Lote/Item: /31
	Ata: Link Ata
	Adjudicação: 08/04/2022 16:34
	Homologação: 11/04/2022 14:07
	Fonte: www.comprasgovernamentais.gov.br
	Quantidade: 20
	Unidade: Par
	UF: MG

CNPJ

RAZÃO SOCIAL DO FORNECEDOR

VALOR DA PROPOSTA FINAL

06.921.384/0001-61

VDM EQUIPAMENTOS DE SEGURANCA E UNIFORMES LTDA

R\$ 77,00

* VENCEDOR *



Relatório gerado no dia 12/01/2023 09:15:33 (IP: 206.42.50.25)

Código Validação: DLmfL208Pwh5qQPSIZKnmQjOV%2faW3SH7og%2bcLjemLoqHU8nPtm6WA%3d%3d

http://www.bancodeprecos.com.br/CertificadoAutenticidade?token=DLmfL208Pwh5qQPSIZKnmQjOV%252faW3SH7og%252bcLjemLoqHU8nPtm6WA%253d%253d

21 / 45

CNPJ

RAZÃO SOCIAL DO FORNECEDOR

VALOR DA PROPOSTA FINAL

Marca: CARTOM

Fabricante: CARTOM

Modelo: C.A.: 38753

Descrição: BOTINA DE SEGURANÇA Nº 39 COM BIQUEIRA DE COMPOSITE E PALMILHA RESISTENTE A PERFURAÇÃO, CALÇADO COM BIQUEIRA CONFECCIONADA EM COMPOSITE, RESISTENTE A IMPACTOS E QUEDAS DE MATÉRIAS SOBRE OS ARTELHOS DE NO MÍNIMO 200J E CONTRA CARGA DE COMPRESSÃO DE NO MÍNIMO 15 KN (ESCRITO NO CA), PALMILHA DE MONTAGEM EM FIBRAS NÃO METÁLICAS RESISTENTE A PERFURAÇÃO INCORPORADA AO SOLADO (ESCRITO NO CA), CALÇADO EM COR PRETA, CONFECCIONADO EM COURO HIDROFUGADO CURTIDO AO CROMO, ACOLCHOADO DE ESPUMA NA PARTE FRONTAL DO CANO, FECHAMENTO COM ELÁSTICO NAS LATERAIS, PALMILHA DE COBERTURA "ANTIBACTERIANA" SOBRESSALENTE, SOLADO EM POLIURETANO DE BIODENSIDADE DE COR PRETA INJETADO DIRETAMENTE NO CABEDAL, CERTIFICADO DE APROVAÇÃO - CA GRAVADO NO EQUIPAMENTO DE MODO LEGÍVEL E INDELEVEL APROVADO PARA PROTEÇÃO CONTRA CHOQUES ELÉTRICOS (ESCRITO NO CA) C.A.: 38753

Estado:	Cidade:	Endereço:	Nome de Contato:	Telefone:	Email:
MG	Uberlândia	AV CLEANTO VIEIRA GONCALVES, 1342	CARITA	(34) 3217-1212	comercial@vdmepi.com.br

Item 6: BOTINA DE SEGURANÇA - Material: Vaqueta Curtida Ao Cromo Hidrofugado; Material Sola: Poliuretano Tamanho: 40; Cor: Preta CATMAT 373626

Preço Estimado: R\$ 86,51 (un) Percentual: - Preço Estimado Calculado: R\$ 86,51 Média dos Preços Obtidos: R\$ 86,51

Quantidade	Descrição	Observação
20 Unidades	BOTINA DE SEGURANÇA - Material: Vaqueta Curtida Ao Cromo Hidrofugado; Material Sola: Poliuretano E Borracha Nitrílica Modelo: Cano Alto Alcochoado E Cardaço; Tipo Sola: Antiderrapante Com Estrutura Injetada No Cabedal Características Adicionais: Calçado Aprovado Para Uso Em Ambiente Energizado; Tamanho: 40; Cor: Preta CATMAT 373626	

Preço (Compras Governamentais) 1: Média Saneada das Propostas Finais (TCU)

R\$ 94,42

Inc. I Art. 5º da IN 65 de 07 de Julho de 2021

Órgão: PREFEITURA MUNICIPAL DE VOLTA REDONDA RJ	Data: 05/07/2022 09:00
Objeto: Aquisição de Equipamento de Proteção Individual.	Modalidade: Pregão Eletrônico
Descrição: Botina segurança - Material: Vaqueta Curtida Ao Cromo Hidrofugado, Material Sola: Poliuretano E Borracha Nitrílica, Modelo: Cano Alto Alcochoado E Cardaço, Tipo Sola: Antiderrapante Com Estrutura Injetada No Cabedal, Características Adicionais: Calçado Aprovado Para Uso Em Ambiente Energizado, Tamanho: 40, Cor: Preta,	SRP: SIM
CatMat: 373626 - BOTINA SEGURANÇA, MATERIAL VAQUETA CURTIDA AO CROMO HIDROFUGADO, MATERIAL SOLA: POLIURETANO E BORRACHA NITRÍLICA, MODELO: CANO ALTO ALCOCHOADO E CARDAÇO, TIPO SOLA: ANTIDERRAPANTE COM ESTRUTURA INJETADA NO CABEDAL, CARACTERÍSTICAS ADICIONAIS: CALÇADO APROVADO PARA USO EM AMBIENTE ENERGIZADO, TAMANHO: 40, COR: PRETA	Identificação: Nº Pregão: 732022 / UASG.450068
	Lote/Item: /34
	Ata: Link Ata
	Adjudicação: 14/07/2022 12:45
	Homologação: 14/07/2022 14:34
	Fonte: www.comprasgovernamentais.gov.br
	Quantidade: 246
	Unidade: Par
	UF: RJ

CNPJ

RAZÃO SOCIAL DO FORNECEDOR

VALOR DA PROPOSTA FINAL

29.309.583/0001-19 R.P FERRAGENS LTDA * VENCEDOR * R\$ 45,90

Marca: CARTOM

Fabricante: CARTOM

Modelo: CA 29391

Descrição: Material: Vaqueta Curtida Ao Cromo Hidrofugado, Material Sola: Poliuretano E Borracha Nitrílica, Modelo: Cano Alto Alcochoado E Cardaço, Tipo Sola: Antiderrapante Com Estrutura Injetada No Cabedal, Características Adicionais: Calçado Aprovado Para Uso Em Ambiente Energizado, Tamanho: 40, Cor: Preta,

Estado:	Cidade:	Endereço:	Nome de Contato:	Telefone:	Email:
RS	Erechim	AV SANTO DAL BOSCO, 793	LUCIANE	(54) 3712-4522	vendas.rpferragens@hotmail.com

43.394.424/0001-90 VANIA L S VIDAL LTDA R\$ 59,50



Relatório gerado no dia 12/01/2023 09:15:33 (IP: 206.42.50.25)

Código Validação: DLImfL2O8Pwh5qQPSfZkNMqjOV%2faW3SH7og%2bcLjemLoqHU8nPtm6WA%3d%3d

http://www.bancodeprecos.com.br/CertificadoAutenticidade?token=DLImfL2O8Pwh5qQPSfZkNMqjOV%252faW3SH7og%252bcLjemLoqHU8nPtm6WA%253d%253d

CNPJ

RAZÃO SOCIAL DO FORNECEDOR

VALOR DA PROPOSTA FINAL

Marca: CRIVAL
Fabricante: CRIVAL
Modelo: 2022

Descrição: Botina de Segurança- Tipo Botina com Biqueira com elástico - Cabedal: confeccionada em couro vaqueta, hidrofugada, espessura de 1,8 a 2,0mm., resistentes a agentes químicos, cano acolchoado em espuma densidade 80, forrados em vaqueta vestuário curtida ao cromo, forro da gáspea em couro raspa camurça natural - Palmilha de limpeza bactericida removível - Alma: em fibra plástica - Solado: em poliuretano bidensidade bicolor, injetado diretamente ao cabedal, com entressola em poliuretano de baixa densidade e sola em poliuretano compacto, antiderrapante - Biqueira: Composite - Contraforte: Termoplástico, formato anatômico, com espessura mínima de 1,6mm - Costura: em linha de nylon fio 30, sendo 04 costuras para união da gáspea com as partes laterais - Taloneira: reforçadas - Numero 40.

Estado:	Cidade:	Endereço:	Nome de Contato:	Telefone:	Email:
RJ	Angra dos Reis	AV DO TRABALHADOR, S/N	Vania	(24) 99876-4893	gcmvconstrucao@gmail.com

25.106.928/0001-86 AKIRA COMERCIAL LTDA R\$ 62,72

Marca: CARTOM
Fabricante: CARTOM
Modelo: CA 38753

Descrição: BOTINA SEGURANÇA, MATERIAL VAQUETA CURTIDA AO CROMO HIDROFUGADO, MATERIAL SOLAPOLIURETANO E BORRACHA NITRÍLICA, MODELO CANO ALTO ALCOCHOADO E CARDAÇO, TIPO SOLA ANTIDERRAPANTE COM ESTRUTURA INJETADA NO CABEDAL, CARACTERÍSTICAS ADICIONAIS CALÇA DO APROVADO PARA USO EM AMBIENTE ENERGIZADO, TAMANHO 40, COR PRETA

Estado:	Cidade:	Endereço:	Telefone:	Email:
PR	Curitiba	R NICOLAU MAEDER, 330	(41) 9999-9999	contato.akira01@gmail.com

12.670.981/0001-63 PROTEGGERE INDUSTRIA E COMERCIO DE EPI S EIRELI R\$ 75,00

Marca: BELLGA
Fabricante: FHORUK
Modelo: CA 44628

Descrição: Botina de Segurança- Tipo Botina com Biqueira com elástico - Cabedal: confeccionada em couro vaqueta, hidrofugada, espessura de 1,8 a 2,0mm., resistentes a agentes químicos, cano acolchoado em espuma densidade 80, forrados em vaqueta vestuário curtida ao cromo, forro da gáspea em couro raspa camurça natural - Palmilha de limpeza bactericida removível - Alma: em fibra plástica - Solado: em poliuretano bidensidade bicolor, injetado diretamente ao cabedal, com entressola em poliuretano de baixa densidade e sola em poliuretano compacto, antiderrapante - Biqueira: Composite - Contraforte: Termoplástico, formato anatômico, com espessura mínima de 1,6mm - Costura: em linha de nylon fio 30, sendo 04 costuras para união da gáspea com as partes laterais - Taloneira: reforçadas - Numero 40

Estado:	Cidade:	Endereço:	Telefone:	Email:
RS	Erechim	AV COMANDANTE KRAMER, 932	(54) 3520-3200	adm@tonatto.com.br

26.844.478/0001-91 DISTRIBUIDORA BRAZLIMP LTDA R\$ 87,99

Marca: bsb
Fabricante: bsb
Modelo: 40

Descrição: Botina de Segurança- Tipo Botina com Biqueira com elástico - Cabedal: confeccionada em couro vaqueta, hidrofugada, espessura de 1,8 a 2,0mm., resistentes a agentes químicos, cano acolchoado em espuma densidade 80, forrados em vaqueta vestuário curtida ao cromo, forro da gáspea em couro raspa camurça natural - Palmilha de limpeza bactericida removível - Alma: em fibra plástica - Solado: em poliuretano bidensidade bicolor, injetado diretamente ao cabedal, com entressola em poliuretano de baixa densidade e sola em poliuretano compacto, antiderrapante - Biqueira: Composite - Contraforte: Termoplástico, formato anatômico, com espessura mínima de 1,6mm - Costura: em linha de nylon fio 30, sendo 04 costuras para união da gáspea com as partes laterais - Taloneira: reforçadas - Numero 40 Identificação e Documentos: O EPI deve ser identificado com o nome de fabricante, tamanho da peça e o numero do certificado de aprovação (CA) do MTE ABNT:16603"

Estado:	Cidade:	Endereço:	Telefone:
RJ	Barra Mansa	AVENIDA CRISTIANO DOS REIS MEIRELES FILHO, 215	(24) 3346-9384

14.793.395/0001-31 AMDA SECURITY IMPORTADORA LTDA R\$ 88,00

Marca: CARTOM
Fabricante: CARTOM
Modelo: REF.CARTOM

Descrição: Botina de Segurança- Tipo Botina com Biqueira com elástico - Cabedal: confeccionada em couro vaqueta, hidrofugada, espessura de 1,8 a 2,0mm., resistentes a agentes químicos, cano acolchoado em espuma densidade 80, forrados em vaqueta vestuário curtida ao cromo, forro da gáspea em couro raspa camurça natural - Palmilha de limpeza bactericida removível - Alma: em fibra plástica - Solado: em poliuretano bidensidade bicolor, injetado diretamente ao cabedal, com entressola em poliuretano de baixa densidade e sola em poliuretano compacto, antiderrapante - Biqueira: Composite - Contraforte: Termoplástico, formato anatômico, com espessura mínima de 1,6mm - Costura: em linha de nylon fio 30, sendo 04 costuras para união da gáspea com as partes laterais - Taloneira: reforçadas - Numero 40 Identificação e Documentos: O EPI deve ser identificado com o nome de fabricante, tamanho da peça e o numero do certificado de aprovação (CA) do MTE ABNT:16603 MARCA CARTOM PRAZO DE VALIDADE PROPOSTA: 60(SESENTA) dias PRAZO DE ENTREGA: 30(TRINTA) DIAS Declaramos que os materiais cotados atendem todas as exigências do Edital, relativas à especificação e características, inclusive técnicas; declaramos incluídos todos os tributos, encargos sociais, fretes até o destino e quaisquer outros ônus que porventura possam recair sobre o objeto do presente pregão. Declaramos estar de acordo com todas as exigências editalícias e seus anexos.

Estado:	Cidade:	Endereço:	Telefone:	Email:
MG	Betim	AV AMAZONAS, 1440	(31) 3654-3926	cbepi@cbepi.com.br

27.707.061/0001-40 G-RIO COMERCIO E SERVICOS EIRELI R\$ 94,90



Relatório gerado no dia 12/01/2023 09:15:33 (IP: 206.42.50.25)

Código Validação: DLmfL208Pwh5qQPSiZkNMQjOV%2faW3SH7og%2bcLjemLoqHU8nPtm6WA%3d%3d

http://www.bancodeprecos.com.br/CertificadoAutenticidade?token=DLmfL208Pwh5qQPSiZkNMQjOV%252faW3SH7og%252bcLjemLoqHU8nPtm6WA%253d%253d

CNPJ

RAZÃO SOCIAL DO FORNECEDOR

VALOR DA PROPOSTA FINAL

Marca: CALBRAS
Fabricante: CA 32.102
Modelo: PAR

Descrição: Botina de Segurança- Tipo Botina com Biqueira com elástico - Cabedal: confeccionada em couro vaqueta, hidrofugada, espessura de 1,8 a 2,0mm., resistentes a agentes químicos, cano acolchoado em espuma densidade 80, forrados em vaqueta vestuário curtida ao cromo, forro da gáspea em couro raspa com amurça natural - Palmilha de limpeza bactericida removível - Alma: em fibra plástica - Solado: em poliuretano bidensidade bicolor, injetado diretamente ao cabedal, com entressola em poliuretano de baixa densidade e sola em poliuretano compacto, antiderrapante - Biqueira: Composite - Contraforte: Termoplástico, formato anatômico, com espessura mínima de 1,6mm - Costura: em linha de nylon fio 30, sendo 04 costuras para união da gáspea com as partes laterais - Taloneira: reforçadas - Numero 40 Identificação e Documentos: O EPI deve ser identificado com o nome de fabricante, tamanho da peça e o número do certificado de aprovação (CA) do MTE ABNT:16603

Estado:	Cidade:	Endereço:	Nome de Contato:	Telefone:	Email:
RJ	Rio de Janeiro	R JOAO SILVA, 00027	GISELE	(21) 4126-3906	griocomercio@hotmail.com

30.679.381/0001-48 DISTRIBUIDORA LIMPOLI EIRELI

R\$ 95,05

Marca: KADESH
Fabricante: KADESH
Modelo: BOTINA

Descrição: Material: Vaqueta Curtida Ao Cromo Hidrofugado, Material Sola Poliuretano E Borracha Nitrílica, Modelo: Cano Alto Acolchoado E Cardaço, Tipo Sola: Antiderrapante Com Estrutura Injetada No Cabedal, Características Adicionais: Calçado Aprovado Para Uso Em Ambiente Energizado, Tamanho: 40, Cor: Preta,

Estado:	Cidade:	Endereço:	Telefone:	Email:
RJ	Volta Redonda	AVENIDA WALDIR SOBREIRA PIRES, 8	(24) 3112-7428 / (24) 3112-7428	limpolivr@hotmail.com

11.509.243/0001-76 COMERCIAL BRASIL DE EPI LTDA

R\$ 96,00

Marca: kadesh
Fabricante: kadesh
Modelo: CA 26092

Descrição: Botina de Segurança- Tipo Botina com Biqueira com elástico - Cabedal: confeccionada em couro vaqueta, hidrofugada, espessura de 1,8 a 2,0mm., resistentes a agentes químicos, cano acolchoado em espuma densidade 80, forrados em vaqueta vestuário curtida ao cromo, forro da gáspea em couro raspa com amurça natural - Palmilha de limpeza bactericida removível - Alma: em fibra plástica - Solado: em poliuretano bidensidade bicolor, injetado diretamente ao cabedal, com entressola em poliuretano de baixa densidade e sola em poliuretano compacto, antiderrapante - Biqueira: Composite - Contraforte: Termoplástico, formato anatômico, com espessura mínima de 1,6mm - Costura: em linha de nylon fio 30, sendo 04 costuras para união da gáspea com as partes laterais - Taloneira: reforçadas - Numero 40 MARCA: KADESH CA: 26092

Estado:	Cidade:	Endereço:	Telefone:	Email:
MG	Belo Horizonte	R MONTE SIAO, 149	(31) 3654-3926	cbepi@cbepi.com.br

31.411.095/0001-60 ORGENIO GONCALVES VIANA LTDA

R\$ 100,00

Marca: CARTOM
Fabricante: CARTOM
Modelo: UNICO

Descrição: Botina de Segurança- Tipo Botina com Biqueira com elástico - Cabedal: confeccionada em couro vaqueta, hidrofugada, espessura de 1,8 a 2,0mm., resistentes a agentes químicos, cano acolchoado em espuma densidade 80, forrados em vaqueta vestuário curtida ao cromo, forro da gáspea em couro raspa com amurça natural - Palmilha de limpeza bactericida removível - Alma: em fibra plástica - Solado: em poliuretano bidensidade bicolor, injetado diretamente ao cabedal, com entressola em poliuretano de baixa densidade e sola em poliuretano compacto, antiderrapante - Biqueira: Composite - Contraforte: Termoplástico, formato anatômico, com espessura mínima de 1,6mm - Costura: em linha de nylon fio 30, sendo 04 costuras para união da gáspea com as partes laterais - Taloneira: reforçadas - Numero 40 Identificação e Documentos: O EPI deve ser identificado com o nome de fabricante, tamanho da peça e o número do certificado de aprovação (CA) do MTE ABNT:16603. Validade da proposta: 60 (sessenta) dias; Entrega: 30 (trinta) dias; Endereço: Conforme Edital; Declaração: Declaramos que os materiais cotados atendem todas as exigências do Edital, relativas à especificação e características, inclusive técnicas; declaramos incluídos todos os tributos, encargos sociais, fretes até o destino e quaisquer outros ônus que porventura possam recair sobre o objeto do presente pregão. Declaramos estar de acordo com todas as exigências editalícias e seus anexos;

Estado:	Cidade:	Endereço:	Telefone:	Email:
MG	Betim	R SAID MANSUR, 82	(31) 2523-1839	atycomercial@gmail.com

10.614.837/0001-84 LICITEC COMERCIAL EIRELI

R\$ 105,80

Marca: SUSAS
Fabricante: SUSAS
Modelo: BOTINA COM BIQUEIRA

Descrição: Botina de Segurança- Tipo Botina com Biqueira com elástico - Cabedal: confeccionada em couro vaqueta, hidrofugada, espessura de 1,8 a 2,0mm., resistentes a agentes químicos, cano acolchoado em espuma densidade 80, forrados em vaqueta vestuário curtida ao cromo, forro da gáspea em couro raspa com amurça natural - Palmilha de limpeza bactericida removível - Alma: em fibra plástica - Solado: em poliuretano bidensidade bicolor, injetado diretamente ao cabedal, com entressola em poliuretano de baixa densidade e sola em poliuretano compacto, antiderrapante - Biqueira: Composite - Contraforte: Termoplástico, formato anatômico, com espessura mínima de 1,6mm - Costura: em linha de nylon fio 30, sendo 04 costuras para união da gáspea com as partes laterais - Taloneira: reforçadas. TAMANHO: 40 MARCA: SUSAS CA: 33318

Estado:	Cidade:	Endereço:	Telefone:	Email:
SP	São Paulo	R MANOEL CORREIA, 212	(11) 2254-1612	renatapvoa@terra.com.br

35.805.644/0001-31 VESTE SAFETY UNIFORMES E EPIS X EIRELI

R\$ 128,90



Relatório gerado no dia 12/01/2023 09:15:33 (IP: 206.42.50.25)
Código Validação: DLImfL208Pwh5qQPSIZkNMqjOV%2faW3SH7og%2bcLjemLoqHU8nPtm6WA%3d%3d
<http://www.bancodeprecos.com.br/CertificadoAutenticidade?token=DLImfL208Pwh5qQPSIZkNMqjOV%252faW3SH7og%252bcLjemLoqHU8nPtm6WA%253d%253d>

CNPJ

RAZÃO SOCIAL DO FORNECEDOR

VALOR DA PROPOSTA FINAL

Marca: BRACOL
Fabricante: BRACOL
Modelo: 4018BELS1600LL
Descrição: Botina de Segurança- Tipo Botina com Biqueira com elástico - CA 32.629

Estado: RJ Cidade: Volta Redonda Endereço: RUA CAVIANA, 251 Nome de Contato: Antonio Telefone: (24) 99984-9401 Email: arj.r@hotmail.com

34.682.052/0001-07 LICITAR COMERCIO E REPRESENTACOES DE PRODUTOS TEXTEIS LTDA R\$ 132,05

Marca: MARLUVAS
Fabricante: MARLUVAS
Modelo: 50B19-C

Descrição: Botina de Segurança- Tipo Botina com Biqueira com elástico - Cabedal: confeccionada em couro vaqueta, hidrofugada, espessura de 1,8 a 2,0mm., r esistentes a agentes químicos, cano acolchoado em espuma densidade 80, forrados em vaqueta vestuário curtida ao cromo, forro da gáspea em couro raspa c amurça natural - Palmilha de limpeza bactericida removível - Alma: em fibra plástica - Solado: em poliuretano bidensidade bicolor, injetado diretamente ao cabedal, com entressola em poliuretano de baixa densidade e sola em poliuretano compacto, antiderrapante - Biqueira: Composite - Contraforte: Termoplástico, formato anatômico, com espessura mínima de 1,6mm - Costura: em linha de nylon fio 30, sendo 04 costuras para união da gáspea com as partes laterais - Taloneir a: reforçadas - Número 40 Identificação e Documentos: O EPI deve ser identificado com o nome de fabricante, tamanho da peça e o número do certificado de aprovação (CA) do MTE ABNT:16603 PROCEDENCIA NACIONAL - VALIDADE DA PROPOSTA: 60 DIAS

Estado: MG Cidade: Dolores de Campos Endereço: R DR. WALDEMAR SANTIAGO, 25 Nome de Contato: Marcella Telefone: (32) 3693-4095 Email: licitacao01@licitarmg.com.br

32.300.137/0001-58 HANDREIY VINICIUS MORAES DJUBATIE MANUTENCAO R\$ 150,00

Marca: CRIVAL
Fabricante: CRIVAL
Modelo: CP085CTPATP

Descrição: Botina de Segurança- Tipo Botina com Biqueira com elástico - Cabedal: confeccionada em couro vaqueta, hidrofugada, espessura de 1,8 a 2,0mm., r esistentes a agentes químicos, cano acolchoado em espuma densidade 80. COMPOSITE.CRIVAL CP085CTPATP

Estado: PR Cidade: Guarapuava Endereço: AV PRESIDENTE CASTELO BRANCO, 983 Nome de Contato: Telefone: (42) 9104-0505/ (42) 9908-6249

19.061.289/0001-87 MARES SERVICOS E COMERCIO DE EQUIPAMENTOS EIRELI R\$ 325,00

Marca: BRACOL
Fabricante: BRACDL
Modelo: CA32629

Descrição: Material: Vaqueta Curtida Ao Cromo Hidrofugado, Material Sola: Poliuretano E Borracha Nitrilica, Modelo: Cano Alto Alcochoado E Cardaço, Tipo Sol a: Antiderrapante Com Estrutura Injetada No Cabedal, Características Adicionais: Calçado Aprovado Para Uso Em Ambiente Energizado, Tamanho: 40, Cor: Pret a,

Estado: RJ Cidade: Volta Redonda Endereço: R LILAS, 145 Nome de Contato: Humberto Telefone: (24) 3212-2136 Email: vendasmares@outlook.com

Preço (Compras Governamentais) 2: Média Saneada das Propostas Finais (TCU)

R\$ 78,60

Inc. 1 Art. 5º da IN 65 de 07 de Julho de 2021

Órgão: MINISTÉRIO DA EDUCAÇÃO
Universidade Federal de Uberlândia

Data: 05/04/2022 09:00

Objeto: Equipamentos de proteção individual (EPI) para servidores da UFU.

Modalidade: Pregão Eletrônico

SRP: SIM

Descrição: Botina segurança - Material: Vaqueta Curtida Ao Cromo Hidrofugado, Material Sola: Poliuretano E Borracha Nitrilica, Modelo: Cano Alto Alcochoado E Cardaço, Tipo Sola: Antiderrapante Com Estrutura Injetada No Cabedal, Características Adicionais: Calçado Aprovado Para Uso Em Ambiente Energizado, Tamanho: 40, Cor: Preta,

Identificação: N°Pregão:62022 / UASG:154043

Lote/Item: /32

Ata: Link Ata

Adjudicação: 08/04/2022 16:34

Homologação: 11/04/2022 14:07

CatMat: 373626 - BOTINA SEGURANÇA, MATERIAL:VAQUETA CURTIDA AO CROMO HIDROFUGADO, MATERIAL SOLA:POLIURETANO E BORRACHA NITRILICA, MODELO:CANO ALTO ALCOCHOADO E CARDAÇO, TIPO SOLA:ANTIDERRAPANTE COM ESTRUTURA INJETADA NO CABEDAL, CARACTERÍSTICAS ADICIONAIS:CALÇADO APROVADO PARA USO EM AMBIENTE ENERGIZADO, TAMANHO:40, COR:PRETA

Fonte: www.comprasgovernamentais.gov.br

Quantidade: 50

Unidade: Par

UF: MG

CNPJ

RAZÃO SOCIAL DO FORNECEDOR

VALOR DA PROPOSTA FINAL

06.921.384/0001-61 VDM EQUIPAMENTOS DE SEGURANCA E UNIFORMES LTDA
* VENCEDOR *

R\$ 78,60



Relatório gerado no dia 12/01/2023 09:15:33 (IP: 208.42.50.25)
Código Validação: DLImfL208Pwh5qQPSIZKnmQjOV%2faW3SH7og%2bcLjemLoqHU8nPtm6WA%3d%3d
http://www.bancodeprecos.com.br/CertificadoAutenticidade?token=DLImfL208Pwh5qQPSIZKnmQjOV%252faW3SH7og%252bcLjemLoqHU8nPtm6WA%253d%253d

CNPJ

RAZÃO SOCIAL DO FORNECEDOR

VALOR DA PROPOSTA FINAL

Marca: CARTOM

Fabricante: CARTOM

Modelo: C.A.: 38753

Descrição: BOTINA DE SEGURANÇA Nº 40 COM BIQUEIRA DE COMPOSITE E PALMILHA RESISTENTE A PERFURAÇÃO, CALÇADO COM BIQUEIRA CONFECÇÃO NADA EM COMPOSITE, RESISTENTE A IMPACTOS E QUEDAS DE MATERIAS SOBRE OS ARTELHOS DE NO MÍNIMO 200J E CONTRA CARGA DE COMPRESSÃO DE NO MÍNIMO 15 KN (ESCRITO NO CA), PALMILHA DE MONTAGEM EM FIBRAS NÃO METALICAS RESISTENTE A PERFURAÇÃO INCORPORADA AO SOLADO (ESCRITO NO CA), CALÇADO EM COR PRETA, CONFECIONADO EM COURO HIDROFUGADO CURTIDO AO CROMO, ACOLCHOADO DE ESPUMA NA PARTE FRONTAL DO CANO, FECHAMENTO COM ELÁSTICO NAS LATERAIS, PALMILHA DE COBERTURA "ANTIBACTERIANA" SOBRESSALENTE, SOLADO EM POLIURETANO DE BENSIDADE DE COR PRETA INJETADO DIRETAMENTE NO CABEDAL, CERTIFICADO DE APROVAÇÃO - CA GRAVADO NO EQUIPAMENTO DE MODO LEGÍVEL E INDELEVELAPROVADO PARA PROTEÇÃO CONTRA CHOQUES ELÉTRICOS (ESCRITO NO CA).

Estado:

Cidade:

Endereço:

Nome de Contato:

Telefone:

Email:

MG

Uberlândia

AV CLEANTO VIEIRA GONCALVES, 1342

CARITA

(34) 3217-1212

comercial@vdmepi.com.br

Item 7: BOTINA DE SEGURANÇA: Material: Vaqueta Curtida Ao Cromo Hidrofugado; Material Sola: Poliuretano Tamanho: 41; Cor: Preta. CATMAT 373627

Preço Estimado: R\$ 87,99 (un)

Percentual: -

Preço Estimado Calculado: R\$ 87,99

Média dos Preços Obtidos: R\$ 87,99

Quantidade	Descrição	Observação
8 Unidades	BOTINA DE SEGURANÇA: Material: Vaqueta Curtida Ao Cromo Hidrofugado; Material Sola: Poliuretano E Borracha Nitrílica Modelo: Cano Alto Alcochoado E Cardaço; Tipo Sola: Antiderrapante Com Estrutura Injetada No Cabedal aracterísticas Adicionais: Calçado Aprovado Para Uso Em Ambiente Energizado; Tamanho: 41; Cor: Preta. CATMAT 373627	

Preço (Compras Governamentais) 1: Média Saneada das Propostas Finais (TCU)

R\$ 92,51

Inc. I Art. 5º da IN 65 de 07 de Julho de 2021

Órgão: PREFEITURA MUNICIPAL DE VOLTA REDONDA RJ

Data: 05/07/2022 09:00

Objeto: Aquisição de Equipamento de Proteção Individual.

Modalidade: Pregão Eletrônico

Descrição: Botina segurança - Material: Vaqueta Curtida Ao Cromo Hidrofugado, Material Sola: Poliuretano E Borracha Nitrílica, Modelo: Cano Alto Alcochoado E Cardaço, Tipo Sola: Antiderrapante Com Estrutura Injetada No Cabedal, Características Adicionais: Calçado Aprovado Para Uso Em Ambiente Energizado, Tamanho: 41, Cor: Preta.

SRP: SIM

Identificação: NºPregão:732022 / UASG:450068

Lote/Item: /35

Ata: [Link Ata](#)

Adjudicação: 14/07/2022 12:45

Homologação: 14/07/2022 14:35

CatMat: 373627 - BOTINA SEGURANÇA, MATERIAL:VAQUETA CURTIDA AO CROMO HIDROFUGADO, MATERIAL SOLA:POLIURETANO E BORRACHA NITRÍLICA, MODELO:CANO ALTO ALCOCHOADO E CARDAÇO, TIPO SOLA:ANTIDERRAPANTE COM ESTRUTURA INJETADA NO CABEDAL. CARACTERISTICAS ADICIONAIS:CALÇADO APROVADO PARA USO EM AMBIENTE ENERGIZADO, TAMANHO:41. COR:PRETA

Fonte: www.comprasgovernamentais.gov.br

Quantidade: 162

Unidade: Par

UF: RJ

CNPJ

RAZÃO SOCIAL DO FORNECEDOR

VALOR DA PROPOSTA FINAL

29.309.583/0001-19

R.P FERRAGENS LTDA

R\$ 45,90

* VENCEDOR *

Marca: CARTOM

Fabricante: CARTOM

Modelo: CA 29391

Descrição: Material: Vaqueta Curtida Ao Cromo Hidrofugado, Material Sola: Poliuretano E Borracha Nitrílica, Modelo: Cano Alto Alcochoado E Cardaço, Tipo Sola: Antiderrapante Com Estrutura Injetada No Cabedal, Características Adicionais: Calçado Aprovado Para Uso Em Ambiente Energizado, Tamanho: 41, Cor: Preta.

Estado:

Cidade:

Endereço:

Nome de Contato:

Telefone:

Email:

RS

Erechim

AV SANTO DAL BOSCO, 793

LUCIANE

(54) 3712-4522

vendas.rpferragens@hotmail.com

43.394.424/0001-90

VANIA L S VIDAL LTDA

R\$ 56,24



Relatório gerado no dia 12/01/2023 09:15:33 (IP: 206.42.50.25)

Código Validação: DLImfL2O8Pwh5qQPSIZKMMQJOV%2faW3SH7cg%2bcLjemLoqHU8nPtm6WA%3d%3d

http://www.bancodeprecos.com.br/CertificadoAutenticidade?token=DLImfL2O8Pwh5qQPSIZKMMQJOV%252faW3SH7cg%252bcLjemLoqHU8nPtm6WA%253d%253d

26 / 45

CNPJ

RAZÃO SOCIAL DO FORNECEDOR

VALOR DA PROPOSTA FINAL

Marca: CRIVAL
Fabricante: CRIVAL
Modelo: 2022

Descrição: Botina de Segurança- Tipo Botina com Biqueira com elástico - Cabedal: confeccionada em couro vaqueta, hidrofugada, espessura de 1,8 a 2,0mm., resistentes a agentes químicos, cano acolchoado em espuma densidade 80, forrados em vaqueta vestuário curtida ao cromo, forro da gáspea em couro raspa camurça natural - Palmilha de limpeza bactericida removível - Alma: em fibra plástica - Solado: em poliuretano bidensidade bicolor, injetado diretamente ao cabedal, com entressola em poliuretano de baixa densidade e sola em poliuretano compacto, antiderrapante - Biqueira: Composite - Contraforte: Termoplástico, formato anatômico, com espessura mínima de 1,6mm - Costura: em linha de nylon fio 30, sendo 04 costuras para união da gáspea com as partes laterais - Taloneira: reforçadas - Numero41



Estado: RJ Cidade: Angra dos Reis Endereço: AV DO TRABALHADOR, S/N Nome de Contato: Vania Telefone: (24) 99876-4893 Email: gcmvconstrucao@gmail.com

25.106.928/0001-86 AKIRA COMERCIAL LTDA R\$ 62,72

Marca: CARTOM
Fabricante: CARTOM
Modelo: CA 38753

Descrição: BOTINA SEGURANÇA, MATERIAL VAQUETA CURTIDA AO CROMO HIDROFUGADO, MATERIAL SOLAPOLIURETANO E BORRACHA NITRÍLICA, MODELO CANO ALTO ALCOCHOADO E CARDAÇO, TIPO SOLA ANTIDERRAPANTE COM ESTRUTURA INJETADA NO CABEDAL, CARACTERÍSTICAS ADICIONAIS CALÇA DO APROVADO PARA USO EM AMBIENTE ENERGIZADO, TAMANHO 41, COR PRETA

Estado: PR Cidade: Curitiba Endereço: R NICOLAU MAEDER, 330 Telefone: (41) 9999-9999 Email: contato.akira01@gmail.com

12.670.981/0001-63 PROTEGGERE INDUSTRIA E COMERCIO DE EPI S EIRELI R\$ 75,00

Marca: BELLGA
Fabricante: BELLGA
Modelo: CA 44628

Descrição: Botina de Segurança- Tipo Botina com Biqueira com elástico - Cabedal: confeccionada em couro vaqueta, hidrofugada, espessura de 1,8 a 2,0mm., resistentes a agentes químicos, cano acolchoado em espuma densidade 80, forrados em vaqueta vestuário curtida ao cromo, forro da gáspea em couro raspa camurça natural - Palmilha de limpeza bactericida removível - Alma: em fibra plástica - Solado: em poliuretano bidensidade bicolor, injetado diretamente ao cabedal, com entressola em poliuretano de baixa densidade e sola em poliuretano compacto, antiderrapante - Biqueira: Composite - Contraforte: Termoplástico, formato anatômico, com espessura mínima de 1,6mm - Costura: em linha de nylon fio 30, sendo 04 costuras para união da gáspea com as partes laterais - Taloneira: reforçadas - Numero41

Estado: RS Cidade: Erechim Endereço: AV COMANDANTE KRAMER, 932 Telefone: (54) 3520-3200 Email: adm@tonatto.com.br

26.844.478/0001-91 DISTRIBUIDORA BRAZLIMP LTDA R\$ 87,00

Marca: bsb
Fabricante: bsb
Modelo: 41

Descrição: Botina de Segurança- Tipo Botina com Biqueira com elástico - Cabedal: confeccionada em couro vaqueta, hidrofugada, espessura de 1,8 a 2,0mm., resistentes a agentes químicos, cano acolchoado em espuma densidade 80, forrados em vaqueta vestuário curtida ao cromo, forro da gáspea em couro raspa camurça natural - Palmilha de limpeza bactericida removível - Alma: em fibra plástica - Solado: em poliuretano bidensidade bicolor, injetado diretamente ao cabedal, com entressola em poliuretano de baixa densidade e sola em poliuretano compacto, antiderrapante - Biqueira: Composite - Contraforte: Termoplástico, formato anatômico, com espessura mínima de 1,6mm - Costura: em linha de nylon fio 30, sendo 04 costuras para união da gáspea com as partes laterais - Taloneira: reforçadas - Numero41 Identificação e Documentos: O EPI deve ser identificado com o nome de fabricante, tamanho da peça e o numero do certificado de aprovação (CA) do MTE ABNT:16603"

Estado: RJ Cidade: Barra Mansa Endereço: AVENIDA CRISTIANO DOS REIS MEIRELES FILHO, 215 Telefone: (24) 3346-9384

14.793.395/0001-31 AMDA SECURITY IMPORTADORA LTDA R\$ 88,00

Marca: CARTOM
Fabricante: CARTOM
Modelo: REF, CARTOM

Descrição: Botina de Segurança- Tipo Botina com Biqueira com elástico - Cabedal: confeccionada em couro vaqueta, hidrofugada, espessura de 1,8 a 2,0mm., resistentes a agentes químicos, cano acolchoado em espuma densidade 80, forrados em vaqueta vestuário curtida ao cromo, forro da gáspea em couro raspa camurça natural - Palmilha de limpeza bactericida removível - Alma: em fibra plástica - Solado: em poliuretano bidensidade bicolor, injetado diretamente ao cabedal, com entressola em poliuretano de baixa densidade e sola em poliuretano compacto, antiderrapante - Biqueira: Composite - Contraforte: Termoplástico, formato anatômico, com espessura mínima de 1,6mm - Costura: em linha de nylon fio 30, sendo 04 costuras para união da gáspea com as partes laterais - Taloneira: reforçadas - Numero41 Identificação e Documentos: O EPI deve ser identificado com o nome de fabricante, tamanho da peça e o numero do certificado de aprovação (CA) do MTE ABNT 16603 MARCA CARTOM PRAZO DE VALIDADE PROPOSTA: 60(SESENTA) dias PRAZO DE ENTREGA: 30(TRINTA) DIAS Declaramos que os materiais cotados atendem todas as exigências do Edital, relativas à especificação e características, inclusive técnicas, declaramos incluídos todos os tributos, encargos sociais, fretes até o destino e quaisquer outros ônus que porventura possam recair sobre o objeto do presente pregão. Declaramos estar de acordo com todas as exigências editalícias e seus anexos.

Estado: MG Cidade: Betim Endereço: AV AMAZONAS, 1440 Telefone: (31) 3654-3926 Email: cbepi@cbepi.com.br



Relatório gerado no dia 12/01/2023 09:15:33 (IP: 206.42.50.25)
Código Validação: DLmfL2O8Pwh5qQPSfZkNMQjOV%2faW3SH7og%2bcLjemLoqHU8nPtn6WA%3d%3d
<http://www.bancodeprecos.com.br/CertificadoAutenticidade?token=DLmfL2O8Pwh5qQPSfZkNMQjOV%252faW3SH7og%252bcLjemLoqHU8nPtn6WA%253d%253d>

CNPJ	RAZÃO SOCIAL DO FORNECEDOR	VALOR DA PROPOSTA FINAL			
27.707.061/0001-40	G-RIO COMERCIO E SERVICOS EIRELI	R\$ 94,86			
<p>Marca: CALBRAS Fabricante: CA 32.102 Modelo: PAR Descrição: Botina de Segurança- Tipo Botina com Biqueira com elástico - Cabedal: confeccionada em couro vaqueta, hidrofugada, espessura de 1,8 a 2,0mm., r esistentes a agentes químicos, cano acolchoado em espuma densidade 80, forrados em vaqueta vestuário curtida ao cromo, forro da gáspea em couro raspa c amurça natural - Palmilha de limpeza bactericida removível - Alma: em fibra plástica - Solado: em poliuretano bidensidade bicolor, injetado diretamente ao cabed al, com entressola em poliuretano de baixa densidade e sola em poliuretano compacto, antiderrapante - Biqueira: Composite - Contraforte: Termoplástico, form ato anatômico, com espessura mínima de 1,6mm - Costura: em linha de nylon fio 30, sendo 04 costuras para união da gáspea com as partes laterais - Taloneir a: reforçadas - Numero 41 Identificação e Documentos: O EPI deve ser identificado com o nome de fabricante, tamanho da peça e o número do certificado de a provação (CA) do MTE ABNT:16603</p>					
Estado: RJ	Cidade: Rio de Janeiro	Endereço: R JOAO SILVA, 00027	Nome de Contato: GISELE	Telefone: (21) 4126-3906	Email: griocomercio@hotmail.com
30.679.381/0001-48	DISTRIBUIDORA LIMPOLI EIRELI	R\$ 95,05			
<p>Marca: KADESH Fabricante: KADESH Modelo: BOTINA Descrição: Material: Vaqueta Curtida Ao Cromo Hidrofugado, Material Sola: Poliuretano E Borracha Nitrilica, Modelo: Cano Alto Acolchoado E Cardaço, Tipo Sol a: Antiderrapante Com Estrutura Injetada No Cabedal, Características Adicionais: Calçado Aprovado Para Uso Em Ambiente Energizado, Tamanho: 41, Cor: Pret a.</p>					
Estado: RJ	Cidade: Volta Redonda	Endereço: AVENIDA WALDIR SOBREIRA PIRES, 8	Telefone: (24) 3112-7428 / (24) 3112-7428	Email: limpoliv@hotmail.com	
11.509.243/0001-76	COMERCIAL BRASIL DE EPI LTDA	R\$ 96,00			
<p>Marca: kadesh Fabricante: kadesh Modelo: CA 26092 Descrição: Botina de Segurança- Tipo Botina com Biqueira com elástico - Cabedal: confeccionada em couro vaqueta, hidrofugada, espessura de 1,8 a 2,0mm., r esistentes a agentes químicos, cano acolchoado em espuma densidade 80, forrados em vaqueta vestuário curtida ao cromo, forro da gáspea em couro raspa c amurça natural - Palmilha de limpeza bactericida removível - Alma: em fibra plástica - Solado: em poliuretano bidensidade bicolor, injetado diretamente ao cabed al, com entressola em poliuretano de baixa densidade e sola em poliuretano compacto, antiderrapante - Biqueira: Composite - Contraforte: Termoplástico, form ato anatômico, com espessura mínima de 1,6mm - Costura: em linha de nylon fio 30, sendo 04 costuras para união da gáspea com as partes laterais - Taloneir a: reforçadas - Numero 41 MARCA: KADESH CA: 26092</p>					
Estado: MG	Cidade: Belo Horizonte	Endereço: R MONTE SIAO, 149	Telefone: (31) 3654-3926	Email: cbepi@cbepi.com.br	
31.411.095/0001-60	ORGENIO GONCALVES VIANA LTDA	R\$ 100,00			
<p>Marca: CARTOM Fabricante: CARTOM Modelo: UNICO Descrição: Botina de Segurança- Tipo Botina com Biqueira com elástico - Cabedal: confeccionada em couro vaqueta, hidrofugada, espessura de 1,8 a 2,0mm., r esistentes a agentes químicos, cano acolchoado em espuma densidade 80, forrados em vaqueta vestuário curtida ao cromo, forro da gáspea em couro raspa c amurça natural - Palmilha de limpeza bactericida removível - Alma: em fibra plástica - Solado: em poliuretano bidensidade bicolor, injetado diretamente ao cabed al, com entressola em poliuretano de baixa densidade e sola em poliuretano compacto, antiderrapante - Biqueira: Composite - Contraforte: Termoplástico, form ato anatômico, com espessura mínima de 1,6mm - Costura: em linha de nylon fio 30, sendo 04 costuras para união da gáspea com as partes laterais - Taloneir a: reforçadas - Numero 41 Identificação e Documentos: O EPI deve ser identificado com o nome de fabricante, tamanho da peça e o número do certificado de ap rovação (CA) do MTE ABNT:16603. Validade da proposta: 60 (sessenta) dias; Entrega: 30 (trinta) dias; Endereço: Conforme Edital; Declaração: Declaramos que o s materiais cotados atendem todas as exigências do Edital, relativas à especificação e características, inclusive técnicas; declaramos incluídos todos os tributo s, encargos sociais, fretes até o destino e quaisquer outros ônus que porventura possam recair sobre o objeto do presente pregão. Declaramos estar de acordo com todas as exigências editalícias e seus anexos.</p>					
Estado: MG	Cidade: Betim	Endereço: R SAID MANSUR, 82	Telefone: (31) 2523-1839	Email: atycomercial@gmail.com	
10.614.837/0001-84	LICITEC COMERCIAL EIRELI	R\$ 105,80			
<p>Marca: SUSA Fabricante: SUSA Modelo: BOTINA COM BIQUEIRA Descrição: Botina de Segurança- Tipo Botina com Biqueira com elástico - Cabedal: confeccionada em couro vaqueta, hidrofugada, espessura de 1,8 a 2,0mm., r esistentes a agentes químicos, cano acolchoado em espuma densidade 80, forrados em vaqueta vestuário curtida ao cromo, forro da gáspea em couro raspa c amurça natural - Palmilha de limpeza bactericida removível - Alma: em fibra plástica - Solado: em poliuretano bidensidade bicolor, injetado diretamente ao cabed al, com entressola em poliuretano de baixa densidade e sola em poliuretano compacto, antiderrapante - Biqueira: Composite - Contraforte: Termoplástico, form ato anatômico, com espessura mínima de 1,6mm - Costura: em linha de nylon fio 30, sendo 04 costuras para união da gáspea com as partes laterais - Taloneir a: reforçadas. TAMANHO: 41 MARCA: SUSA CA: 33318</p>					
Estado: SP	Cidade: São Paulo	Endereço: R MANOEL CORREIA, 212	Telefone: (11) 2254-1612	Email: renatapovoa@terra.com.br	
34.682.052/0001-07	LICITAR COMERCIO E REPRESENTACOES DE PRODUTOS TEXTEIS LTDA	R\$ 109,68			



CNPJ

RAZÃO SOCIAL DO FORNECEDOR

VALOR DA PROPOSTA FINAL

Marca: MARLUVAS
Fabricante: MARLUVAS
Modelo: 50B19-C

Descrição: Botina de Segurança- Tipo Botina com Biqueira com elástico - Cabedal: confeccionada em couro vaqueta, hidrofugada, espessura de 1,8 a 2,0mm., resistentes a agentes químicos, cano acolchoado em espuma densidade 80, forrados em vaqueta vestuário curtida ao cromo, forro da gáspea em couro raspa com amurça natural - Palmilha de limpeza bactericida removível - Alma: em fibra plástica - Solado: em poliuretano bidensidade bicolor, injetado diretamente ao cabedal, com entressola em poliuretano de baixa densidade e sola em poliuretano compacto, antiderrapante - Biqueira: Composite - Contraforte: Termoplástico, formato anatômico, com espessura mínima de 1,6mm - Costura: em linha de nylon fio 30, sendo 04 costuras para união da gáspea com as partes laterais - Taloneira: reforçada - Número 41 Identificação e Documentos: O EPI deve ser identificado com o nome de fabricante, tamanho da peça e o número do certificado de aprovação (CA) do MTE ABNT-16603 PROCEDENCIA NACIONAL - VALIDADE DA PROPOSTA: 60 DIAS

Estado: Cidade: Endereço: Nome de Contato: Telefone: Email:
MG: Dolores de Campos R DR. WALDEMAR SANTIAGO, 25 Marcelle (32) 3693-4095 licitacao01@licitarmg.com.br

35.805.644/0001-31 VESTE SAFETY UNIFORMES E EPIS X EIRELI R\$ 128,90

Marca: BRACOL
Fabricante: BRACOL
Modelo: 4018BELS1600LL

Descrição: Botina de Segurança- Tipo Botina com Biqueira com elástico - CA 32.629

Estado: Cidade: Endereço: Nome de Contato: Telefone: Email:
RJ: Volta Redonda RUA CAVIANA, 251 Antonio (24) 99984-9401 arj.r@hotmail.com

32.300.137/0001-58 HANDREIY VINICIUS MORAES DJUBATIE MANUTENCAO R\$ 150,00

Marca: CRIVAL
Fabricante: CRIVAL
Modelo: CP085CTPATP

Descrição: Botina de Segurança- Tipo Botina com Biqueira com elástico - Cabedal: confeccionada em couro vaqueta, hidrofugada, espessura de 1,8 a 2,0mm., resistentes a agentes químicos, cano acolchoado em espuma densidade 80. COMPOSITE.CRIVAL CP085CTPATP

Estado: Cidade: Endereço: Telefone:
PR: Guarapuava AV PRESIDENTE CASTELO BRANCO, 983 (42) 9104-0505/ (42) 9908-6249

19.061.289/0001-87 MARES SERVICOS E COMERCIO DE EQUIPAMENTOS EIRELI R\$ 325,00

Marca: BRACOL
Fabricante: BRACOL
Modelo: CA32629

Descrição: Material: Vaqueta Curtida Ao Cromo Hidrofugado, Material Sola: Poliuretano E Borracha Nitrilica, Modelo: Cano Alto Alcochoado E Cardaço, Tipo Sola: Antiderrapante Com Estrutura Injetada No Cabedal, Características Adicionais: Calçado Aprovado Para Uso Em Ambiente Energizado, Tamanho: 41, Cor: Preta.

Estado: Cidade: Endereço: Nome de Contato: Telefone: Email:
RJ: Volta Redonda R LILAS, 145 Humberto (24) 3212-2136 vendasmares@outlook.com

Preço (Compras Governamentais) 2: Média Saneada das Propostas Finais (TCU) R\$ 101,23

Inc. I Art. 5º da IN 65 de 07 de Julho de 2021

Órgão: MINISTÉRIO DA DEFESA
Comando da Aeronáutica
BASE AÉREA DE CAMPO GRANDE

Data: 18/04/2022 09:30

Modalidade: Pregão Eletrônico

SRP: SIM

Objeto: Registro de preços de materiais de Equipamentos de Proteção Individual e Ferramentas, com a finalidade de atender as demandas da Base Aérea de Campo Grande.

Identificação: NºPregão:252021 / UASG:120638

Lote/Item: /21

Ata: Link Ata

Descrição: Botina Segurança - Botina Segurança Material: Vaqueta Curtida Ao Cromo Hidrofugado, Modelo: Cano Alto Alcochoado E Cardaço, Material Sola: Poliuretano E Borracha Nitrilica, Tipo Sola: Antiderrapante Com Estrutura Injetada No Cabedal, Cor: Preta, Tamanho: 41, Características Adicionais: Calçado Aprovado Para Uso Em Ambiente Energizado

Fonte: www.comprasgovernamentais.gov.br

Quantidade: 22

Unidade: Par

CatMat: 373627 - BOTINA SEGURANÇA, MATERIAL:VAQUETA CURTIDA AO CROMO HIDROFUGADO, MATERIAL SOLA:POLIURETANO E BORRACHA NITRÍLICA, MODELO:CANO ALTO ALCOCHOADO E CARDAÇO, TIPO SOLA:ANTIDERRAPANTE COM ESTRUTURA INJETADA NO CABEDAL, CARACTERÍSTICAS ADICIONAIS:CALÇADO APROVADO PARA USO EM AMBIENTE ENERGIZADO, TAMANHO:41, COR:PRETA

UF: MS

CNPJ

RAZÃO SOCIAL DO FORNECEDOR

VALOR DA PROPOSTA FINAL

29.309.583/0001-19 R.P FERRAGENS LTDA R\$ 58,90

* VENCEDOR *



CNPJ

RAZÃO SOCIAL DO FORNECEDOR

VALOR DA PROPOSTA FINAL

Marca: CARTOM

Fabricante: CARTOM

Modelo: CA 38362

Descrição: Botina Segurança Material: Vaqueta Curtida Ao Cromo Hidrofugado , Modelo: Cano Alto Alcochoado E Cardaço , Material Sola: Poliuretano E Borracha Nitrilica , Tipo Sola: Antiderrapante Com Estrutura Injetada No Cabedal , Cor: Preta , Tamanho: 41 , Características Adicionais: Calçado Aprovado Para Uso Em Ambiente Energizado

Estado: RS Cidade: Erechim Endereço: AV SANTO DAL BOSCO, 793 Nome de Contato: LUCIANE Telefone: (54) 3712-4522 Email: vendas.rpferragens@hotmail.com

07.918.676/0002-99 SOUZA ALVES & CIA LTDA

R\$ 95,00

Marca: CARTOM

Fabricante: CARTOM

Modelo: Botina Segurança

Descrição: Botina Segurança Material: Vaqueta Curtida Ao Cromo Hidrofugado , Modelo: Cano Alto Alcochoado E Cardaço , Material Sola: Poliuretano E Borracha Nitrilica , Tipo Sola: Antiderrapante Com Estrutura Injetada No Cabedal , Cor: Preta , Tamanho: 41 , Características Adicionais: Calçado Aprovado Para Uso Em Ambiente Energizado

Estado: MS Cidade: Campo Grande Endereço: R QUATORZE DE JULHO, 97 Nome de Contato: Diogo de Souza Telefone: (67) 3325-0070 Email: financeiro@multifirms.com.br

14.378.714/0001-42 INOVARE COMERCIO E PLANEJAMENTO ADMINISTRATIVO EIRELI

R\$ 96,00

Marca: PROTEPLUS

Fabricante: PROTEPLUS COMERCIAL E IMPORTADORA LTDA

Modelo: BOTINA SEGURANÇA 40536

Descrição: Botina segurança, material: vaqueta curtida ao cromo hidrofugado, material sola: poliuretano e borracha nitrilica, modelo: cano alto acolchoado e cardaço, tipo sola: antiderrapante com estrutura injetada no cabedal, características adicionais: calçado aprovado para uso em ambiente energizado, tamanho: 37 a 45, conforme solicitação do requisitante, cor: preta, referência: Cartom ou qualidade superior. Modelo: BOTINA SEGURANÇA 40536, Prazo de Garantia: 12 meses, Nos valores propostos estão inclusos todos os custos operacionais, encargos previdenciários, trabalhistas, tributários, comerciais e quaisquer outros que incidam direta ou indiretamente no fornecimento dos bens. Validade da Proposta: 90 dias, Prazo de entrega do Produto: 30 dias, contados do recebimento da nota de empenho. Marca: PROTEPLUS, Fabricante: PROTEPLUS COMERCIAL E IMPORTADORA LTDA, Produto Importado

Estado: RJ Cidade: Volta Redonda Endereço: R DOIS, 409 Telefone: (24) 3346-4310 Email: wvc_jucerja@yahoo.com.br

35.242.060/0001-03 LUCIANA DA SILVA SANTOS 33854913800

R\$ 106,95

Marca: MARLUVAS

Fabricante: MARLUVAS

Modelo: BOTINA

Descrição: Botina Segurança Material: Vaqueta Curtida Ao Cromo Hidrofugado , Modelo: Cano Alto Alcochoado E Cardaço , Material Sola: Poliuretano E Borracha Nitrilica , Tipo Sola: Antiderrapante Com Estrutura Injetada No Cabedal , Cor: Preta , Tamanho: 41 , Características Adicionais: Calçado Aprovado Para Uso Em Ambiente Energizado

Estado: SP Cidade: Panorama Endereço: RUA LAGO DO IBIRAPUERA, 511 Telefone: (18) 8114-3630 Email: josepanorama2014sp@hotmail.com

36.773.911/0001-07 MGJ CONSULTORIA EM SEGURANCA E COMERCIO EXTERIOR LTDA

R\$ 106,98

Marca: MARIANO CALÇADOS

Fabricante: MARIANO CALÇADOS

Modelo: Botina segurança

Descrição: Botina segurança

Estado: GO Cidade: Goiânia Endereço: R 144, 177 Telefone: (62) 9442-1399 Email: mgjfe@yahoo.com.br

Preço (Compras Governamentais) 3: Média Saneada das Propostas Finais (TCU)

R\$ 70,24

Inc. I Art. 5º da IN 65 de 07 de Julho de 2021

Órgão: MINISTÉRIO DA EDUCAÇÃO
Universidade Federal de Uberlândia

Data: 05/04/2022 09:00

Modalidade: Pregão Eletrônico

Objeto: Equipamentos de proteção individual (EPI) para servidores da UFU.

SRP: SIM

Descrição: Botina segurança - Material: Vaqueta Curtida Ao Cromo Hidrofugado, Material Sola: Poliuretano E Borracha Nitrilica, Modelo: Cano Alto Alcochoado E Cardaço, Tipo Sola: Antiderrapante Com Estrutura Injetada No Cabedal, Características Adicionais: Calçado Aprovado Para Uso Em Ambiente Energizado, Tamanho: 41, Cor: Preta,

Identificação: NºPregão:62022 / UASG:154043

Lote/Item: /33

Ata: Link Ata

Adjudicação: 08/04/2022 16:34

Homologação: 11/04/2022 14:07

Fonte: www.comprasgovernamentais.gov.br

Quantidade: 50



Relatório gerado no dia 12/01/2023 09:15:33 (IP: 206.42.50.25)

Código Validação: DLImfL2O8Pwh5qQPSfZKNMQjOV%2faW3SH7og%2bcLjemLoqHU8nPtM6WA%3d%3d

http://www.bancodeprecos.com.br/CertificadoAutenticidade?token=DLImfL2O8Pwh5qQPSfZKNMQjOV%252faW3SH7og%252bcLjemLoqHU8nPtM6WA%253d%253d

30 / 45

CatMat: 373627 - BOTINA SEGURANÇA. MATERIAL:VAQUETA CURTIDA AO CROMO
 HIDROFUGADO, MATERIAL SOLA:POLIURETANO E BORRACHA NITRÍLICA,
 MODELO:CANO ALTO ALCOCHOADO E CARDAÇO, TIPO SOLA:ANTIDERRAPANTE
 COM ESTRUTURA INJETADA NO CABEDAL, CARACTERÍSTICAS
 ADICIONAIS:CALÇADO APROVADO PARA USO EM AMBIENTE ENERGIZADO,
 TAMANHO:41, COR:PRETA

Unidade: Par
 UF: MG



CNPJ RAZÃO SOCIAL DO FORNECEDOR VALOR DA PROPOSTA FINAL

06.921.384/0001-61 VDM EQUIPAMENTOS DE SEGURANCA E UNIFORMES LTDA R\$ 68,48
 * VENCEDOR *

Marca: CARTOM
 Fabricante: CARTOM
 Modelo: C.A.: 38753

Descrição: BOTINA DE SEGURANÇA Nº 41 COM BIQUEIRA DE COMPOSITE E PALMILHA RESISTENTE A PERFURAÇÃO, CALÇADO COM BIQUEIRA CONFECCIO NADA EM COMPOSITE, RESISTENTE A IMPACTOS E QUEDAS DE MATERIAS SOBRE OS ARTELHOS DE NO MÍNIMO 200J E CONTRA CARGA DE COMPRESSÃO DE NO MÍNIMO 15 KN (ESCRITO NO CA), PALMILHA DE MONTAGEM EM FIBRAS NÃO METÁLICAS RESISTENTE A PERFURAÇÃO INCORPORADA AO SOLADO (ESCRITO NO CA), CALÇADO EM COR PRETA, CONFECCIONADO EM COURO HIDROFUGADO CURTIDO AO CROMO, ACOLCHOADO DE ESPUMA NA PARTE FRO NTAL DO CANO, FECHAMENTO COM ELÁSTICO NAS LATERAIS, PALMILHA DE COBERTURA "ANTIBACTERIANA" SOBRESSALENTE, SOLADO EM POLIURETAN O BIDENSIDADE DE COR PRETA INJETADO DIRETAMENTE NO CABEDAL, CERTIFICADO DE APROVAÇÃO - CA GRAVADO NO EQUIPAMENTO DE MODO LEGÍVE L E INDELEVEL. APROVADO PARA PROTEÇÃO CONTRA CHOQUES ELÉTRICOS (ESCRITO NO CA) C.A.: 38753

Estado:	Cidade:	Endereço:	Nome de Contato:	Telefone:	Email:
MG	Uberlândia	AV CLEANTO VIEIRA GONCALVES, 1342	CARITA	(34) 3217-1212	comercial@vdmepi.com.br

40.628.137/0001-00 JULYANO JOSE POECKEL DIAS 01752374096 R\$ 71,99

Marca: Cartom
 Fabricante: Cartom
 Modelo: CA 39931

Descrição: BOTINA DE SEGURANÇA Nº 41 COM BIQUEIRA DE COMPOSITE E PALMILHA RESISTENTE A PERFURAÇÃO, CALÇADO COM BIQUEIRA CONFECCIO NADA EM COMPOSITE, RESISTENTE A IMPACTOS E QUEDAS DE MATÉRIAS SOBRE OS ARTELHOS DE NO MÍNIMO 200J E CONTRA CARGA DE COMPRESSÃO DE NO MÍNIMO 15 KN (ESCRITO NO CA), PALMILHA DE MONTAGEM EM FIBRAS NÃO METÁLICAS RESISTENTE A PERFURAÇÃO INCORPORADA AO SOLADO (ESCRITO NO CA), CALÇADO EM COR PRETA, CONFECCIONADO EM COURO HIDROFUGADO CURTIDO AO CROMO, ACOLCHOADO DE ESPUMA NA PARTE FRO NTAL DO CANO, FECHAMENTO COM ELÁSTICO NAS LATERAIS, PALMILHA DE COBERTURA "ANTIBACTERIANA" SOBRESSALENTE, SOLADO EM POLIURETAN O BIDENSIDADE DE COR PRETA INJETADO DIRETAMENTE NO CABEDAL, CERTIFICADO DE APROVAÇÃO - CA GRAVADO NO EQUIPAMENTO DE MODO LEGÍVE L E INDELEVEL. APROVADO PARA PROTEÇÃO CONTRA CHOQUES ELÉTRICOS (ESCRITO NO CA)

Estado:	Cidade:	Endereço:	Telefone:	Email:
RS	Porto Alegre	RUA CORREA LIMA, 1631	(51) 9380-4882	todo.modal.j@gmail.com

39.905.061/0001-33 PROEPI EQUIPAMENTOS DE SEGURANCA LTDA R\$ 78,64

Marca: F-seg
 Fabricante: F-seg
 Modelo: CA43594

Descrição: BOTINA DE SEGURANÇA Nº 41 COM BIQUEIRA DE COMPOSITE E PALMILHA RESISTENTE A PERFURAÇÃO, CALÇADO COM BIQUEIRA CONFECCIO NADA EM COMPOSITE, RESISTENTE A IMPACTOS E QUEDAS DE MATERIAS SOBRE OS ARTELHOS DE NO MÍNIMO 200J E CONTRA CARGA DE COMPRESSÃO DE NO MÍNIMO 15 KN (ESCRITO NO CA), PALMILHA DE MONTAGEM EM FIBRAS NÃO METÁLICAS RESISTENTE A PERFURAÇÃO INCORPORADA AO SOLADO (ESCRITO NO CA), CALÇADO EM COR PRETA, CONFECCIONADO EM COURO HIDROFUGADO CURTIDO AO CROMO, ACOLCHOADO DE ESPUMA NA PARTE FRO NTAL DO CANO, FECHAMENTO COM ELÁSTICO NAS LATERAIS, PALMILHA DE COBERTURA "ANTIBACTERIANA" SOBRESSALENTE, SOLADO EM POLIURETAN O BIDENSIDADE DE COR PRETA INJETADO DIRETAMENTE NO CABEDAL, CERTIFICADO DE APROVAÇÃO - CA GRAVADO NO EQUIPAMENTO DE MODO LEGÍVE L E INDELEVEL. APROVADO PARA PROTEÇÃO CONTRA CHOQUES ELÉTRICOS (ESCRITO NO CA).

Estado:	Cidade:	Endereço:	Nome de Contato:	Telefone:	Email:
SC	Joinville	R RIO VELHO, 15	BRUNA	(47) 3307-2680	licitacao@proresulth.com.br

Item 8: BOTINA DE SEGURANÇA; Material: Vaqueta Curtida Ao Cromo Hidrofugado; Material Sola: Poliuretano Tamanho: 42; Cor: Preta CATMAT 373622

Preço Estimado: R\$ 89,70 (un) Percentual: - Preço Estimado Calculado: R\$ 89,70 Média dos Preços Obtidos: R\$ 89,70

Quantidade	Descrição	Observação
14 Unidades	BOTINA DE SEGURANÇA; Material: Vaqueta Curtida Ao Cromo Hidrofugado; Material Sola: Poliuretano E Borracha Nitrílica Modelo: Cano Alto Alcochoado E Cardaço; Tipo Sola: Antiderrapante Com Estrutura Injetada No Cabedal Características Adicionais: Calçado Aprovado Para Uso Em Ambiente Energizado; Tamanho: 42; Cor: Preta CATMAT 373622	

Preço (Compras Governamentais) 1: Média Saneada das Propostas Finais (TCU) R\$ 101,81

Inc. I Art. 5º da IN 65 de 07 de Julho de 2021

Órgão: PREFEITURA MUNICIPAL DE VOLTA REDONDA RJ

Data: 05/07/2022 09:00



Relatório gerado no dia 12/01/2023 09:15:33 (IP: 206.42.50.25)
 Código Validação: DLImfL208Pwh5qQPSiZkNMqjOV%2faW3SH7og%2bcLjemLoqHU8nPtm6WA%3d%3d
 http://www.bancodeprecos.com.br/CertificadoAutenticidade?token=DLImfL208Pwh5qQPSiZkNMqjOV%252faW3SH7og%252bcLjemLoqHU8nPtm6WA%253d%253d

Objeto: Aquisição de Equipamento de Proteção Individual.

Modalidade: Pregão Eletrônico

Descrição: Botina segurança - Material: Vaqueta Curtida Ao Cromo Hidrofugado, Material Sola: Poliuretano E Borracha Nitrilica, Modelo: Cano Alto Alcochoado E Cardaço. Tipo Sola: Antiderrapante Com Estrutura Injetada No Cabedal, Características Adicionais: Calçado Aprovado Para Uso Em Ambiente Energizado, Tamanho: 42, Cor: Preta,

SRP: SIM

Identificação: NºPregão:732022 / UASG:450068

Lote/Item: /36

Ata: Link Ata

Adjudicação: 14/07/2022 12:45

Homologação: 14/07/2022 14:35

Fonte: www.comprasgovernamentais.gov.br

Quantidade: 177

Unidade: Par

UF: RJ

CatMat: 373622 - BOTINA SEGURANÇA, MATERIAL:VAQUETA CURTIDA AO CROMO HIDROFUGADO, MATERIAL SOLA:POLIURETANO E BORRACHA NITRILICA, MODELO:CANO ALTO ALCOCHOADO E CARDAÇO, TIPO SOLA:ANTIDERRAPANTE COM ESTRUTURA INJETADA NO CABEDAL, CARACTERÍSTICAS ADICIONAIS:CALÇADO APROVADO PARA USO EM AMBIENTE ENERGIZADO, TAMANHO:42, COR:PRETA

CNPJ RAZÃO SOCIAL DO FORNECEDOR VALOR DA PROPOSTA FINAL

29.309.583/0001-19 R.P FERRAGENS LTDA R\$ 45,90
* VENCEDOR *

Marca: CARTOM
Fabricante: CARTOM
Modelo: CA 29391

Descrição: Material: Vaqueta Curtida Ao Cromo Hidrofugado, Material Sola: Poliuretano E Borracha Nitrilica, Modelo: Cano Alto Alcochoado E Cardaço, Tipo Sola: Antiderrapante Com Estrutura Injetada No Cabedal, Características Adicionais: Calçado Aprovado Para Uso Em Ambiente Energizado, Tamanho: 42, Cor: Preta,

Estado: Cidade: Endereço: Nome de Contato: Telefone: Email:
RS Erechim AV SANTO DAL BOSCO, 793 LUCIANE (54) 3712-4522 vendas.rpferragens@hotmail.com

43.394.424/0001-90 VANIA L S VIDAL LTDA R\$ 56,24

Marca: CRIVAL
Fabricante: CRIVAL
Modelo: 2022

Descrição: Botina de Segurança- Tipo Botina com Biqueira com elástico - Cabedal: confeccionada em couro vaqueta, hidrofugada, espessura de 1,8 a 2,0mm., resistentes a agentes químicos, cano acolchoado em espuma densidade 80, forrados em vaqueta vestuário curtida ao cromo, forro da gáspea em couro raspa com amurça natural - Palmilha de limpeza bactericida removível - Alma: em fibra plástica - Solado: em poliuretano bidensidade bicolor, injetado diretamente ao cabedal, com entressola em poliuretano de baixa densidade e sola em poliuretano compacto, antiderrapante - Biqueira: Composite - Contraforte: Termoplástico, formato anatômico, com espessura mínima de 1,6mm - Costura: em linha de nylon fio 30, sendo 04 costuras para união da gáspea com as partes laterais - Taloneira: reforçadas - Numero 42.

Estado: Cidade: Endereço: Nome de Contato: Telefone: Email:
RJ Angra dos Reis AV DO TRABALHADOR, S/N Vania (24) 99876-4893 gcmvconstrucao@gmail.com

25.106.928/0001-86 AKIRA COMERCIAL LTDA R\$ 62,72

Marca: CARTOM
Fabricante: CARTOM
Modelo: CA 38753

Descrição: BOTINA SEGURANÇA, MATERIAL VAQUETA CURTIDA AO CROMO HIDROFUGADO, MATERIAL SOLA:POLIURETANO E BORRACHA NITRILICA, MODELO:CANO ALTO ALCOCHOADO E CARDAÇO, TIPO SOLA ANTIDERRAPANTE COM ESTRUTURA INJETADA NO CABEDAL, CARACTERÍSTICAS ADICIONAIS CALÇADO APROVADO PARA USO EM AMBIENTE ENERGIZADO, TAMANHO 42, COR PRETA

Estado: Cidade: Endereço: Telefone: Email:
PR Curitiba R NICOLAU MAEDER, 330 (41) 9999-9999 contato.akira01@gmail.com

12.670.981/0001-63 PROTEGGERE INDUSTRIA E COMERCIO DE EPI S EIRELI R\$ 75,00

Marca: BELLGA
Fabricante: FHIORUK
Modelo: CA 44628

Descrição: Botina de Segurança- Tipo Botina com Biqueira com elástico - Cabedal: confeccionada em couro vaqueta, hidrofugada, espessura de 1,8 a 2,0mm., resistentes a agentes químicos, cano acolchoado em espuma densidade 80, forrados em vaqueta vestuário curtida ao cromo, forro da gáspea em couro raspa com amurça natural - Palmilha de limpeza bactericida removível - Alma: em fibra plástica - Solado: em poliuretano bidensidade bicolor, injetado diretamente ao cabedal, com entressola em poliuretano de baixa densidade e sola em poliuretano compacto, antiderrapante - Biqueira: Composite - Contraforte: Termoplástico, formato anatômico, com espessura mínima de 1,6mm - Costura: em linha de nylon fio 30, sendo 04 costuras para união da gáspea com as partes laterais - Taloneira: reforçadas - Numero 42.

Estado: Cidade: Endereço: Telefone: Email:
RS Erechim AV COMANDANTE KRAMER, 932 (54) 3520-3200 adm@tonatto.com.br

26.844.478/0001-91 DISTRIBUIDORA BRAZLIMP LTDA R\$ 87,99



CNPJ

RAZÃO SOCIAL DO FORNECEDOR

VALOR DA PROPOSTA FINAL

Marca: bsb

Fabricante: bsb

Modelo: 42

Descrição: Botina de Segurança- Tipo Botina com Biqueira com elástico - Cabedal: confeccionada em couro vaqueta, hidrofugada, espessura de 1,8 a 2,0mm,, resistentes a agentes químicos, cano acolchoado em espuma densidade 80, forrados em vaqueta vestuário curtida ao cromo, forro da gáspea em couro raspa camurça natural - Palmilha de limpeza bactericida removível - Alma: em fibra plástica - Solado: em poliuretano bidensidade bicolor, injetado diretamente ao cabedal, com entressola em poliuretano de baixa densidade e sola em poliuretano compacto, antiderrapante - Biqueira: Composite - Contraforte: Termoplástico, formato anatômico, com espessura mínima de 1,6mm - Costura: em linha de nylon fio 30, sendo 04 costuras para união da gáspea com as partes laterais - Taloneira: reforçadas - Numero42 Identificação e Documentos: O EPI deve ser identificado com o nome de fabricante, tamanho da peça e o número do certificado de aprovação (CA) do MTE ABNT:16603*



Estado:

Cidade:

Endereço:

Telefone:

RJ

Barra Mansa

AVENIDA CRISTIANO DOS REIS MEIRELES FILHO, 215

(24) 3346-9384

14.793.395/0001-31 AMDA SECURITY IMPORTADORA LTDA

R\$ 88,00

Marca: CARTOM

Fabricante: CARTOM

Modelo: REF. CARTOM

Descrição: Botina de Segurança- Tipo Botina com Biqueira com elástico - Cabedal: confeccionada em couro vaqueta, hidrofugada, espessura de 1,8 a 2,0mm,, resistentes a agentes químicos, cano acolchoado em espuma densidade 80, forrados em vaqueta vestuário curtida ao cromo, forro da gáspea em couro raspa camurça natural - Palmilha de limpeza bactericida removível - Alma: em fibra plástica - Solado: em poliuretano bidensidade bicolor, injetado diretamente ao cabedal, com entressola em poliuretano de baixa densidade e sola em poliuretano compacto, antiderrapante - Biqueira: Composite - Contraforte: Termoplástico, formato anatômico, com espessura mínima de 1,6mm - Costura: em linha de nylon fio 30, sendo 04 costuras para união da gáspea com as partes laterais - Taloneira: reforçadas - Numero42 Identificação e Documentos: O EPI deve ser identificado com o nome de fabricante, tamanho da peça e o número do certificado de aprovação (CA) do MTE ABNT 16603 MARCA CARTOM PRAZO DE VALIDADE PROPOSTA: 60(SESENTA) dias PRAZO DE ENTREGA: 30(TRINTA) DIAS Declaramos que os materiais cotados atendem todas as exigências do Edital, relativas à especificação e características, inclusive técnicas; declaramos incluídos todos os tributos, encargos sociais, fretes até o destino e quaisquer outros ônus que porventura possam recair sobre o objeto do presente pregão. Declaramos estar de acordo com todas as exigências editalícias e seus anexos,

Estado:

Cidade:

Endereço:

Telefone:

Email:

MG

Betim

AV AMAZONAS, 1440

(31) 3654-3926

cbepi@cbepi.com.br

30.679.381/0001-48 DISTRIBUIDORA LIMPOLI EIRELI

R\$ 95,05

Marca: KADESH

Fabricante: KADESH

Modelo: BOTINA

Descrição: Material: Vaqueta Curtida Ao Cromo Hidrofugado, Material Sola: Poliuretano E Borracha Nitrílica, Modelo: Cano Alto Alcochoado E Cardaço, Tipo Sola: Antiderrapante Com Estrutura Injetada No Cabedal, Características Adicionais: Calçado Aprovado Para Uso Em Ambiente Energizado, Tamanho: 42, Cor: Preta,

Estado:

Cidade:

Endereço:

Telefone:

Email:

RJ

Volta Redonda

AVENIDA WALDIR SOBREIRA PIRES, 8

(24) 3112-7428 / (24) 3112-7428

limpolivr@hotmail.com

31.411.095/0001-60 ORGENIO GONCALVES VIANA LTDA

R\$ 100,00

Marca: CARTOM

Fabricante: CARTOM

Modelo: UNICO

Descrição: Botina de Segurança- Tipo Botina com Biqueira com elástico - Cabedal: confeccionada em couro vaqueta, hidrofugada, espessura de 1,8 a 2,0mm,, resistentes a agentes químicos, cano acolchoado em espuma densidade 80, forrados em vaqueta vestuário curtida ao cromo, forro da gáspea em couro raspa camurça natural - Palmilha de limpeza bactericida removível - Alma: em fibra plástica - Solado: em poliuretano bidensidade bicolor, injetado diretamente ao cabedal, com entressola em poliuretano de baixa densidade e sola em poliuretano compacto, antiderrapante - Biqueira: Composite - Contraforte: Termoplástico, formato anatômico, com espessura mínima de 1,6mm - Costura: em linha de nylon fio 30, sendo 04 costuras para união da gáspea com as partes laterais - Taloneira: reforçadas - Numero42 Identificação e Documentos: O EPI deve ser identificado com o nome de fabricante, tamanho da peça e o número do certificado de aprovação (CA) do MTE ABNT:16603 - Validade da proposta: 60 (sessenta) dias; Entrega: 30 (trinta) dias; Endereço: Conforme Edital; Declaração: Declaramos que os materiais cotados atendem todas as exigências do Edital, relativas à especificação e características, inclusive técnicas; declaramos incluídos todos os tributos, encargos sociais, fretes até o destino e quaisquer outros ônus que porventura possam recair sobre o objeto do presente pregão. Declaramos estar de acordo com todas as exigências editalícias e seus anexos;

Estado:

Cidade:

Endereço:

Telefone:

Email:

MG

Betim

R SAID MANSUR, 82

(31) 2523-1839

atycomercial@gmail.com

10.614.837/0001-84 LICITEC COMERCIAL EIRELI

R\$ 105,80



Relatório gerado no dia 12/01/2023 09:15:33 (IP: 206.42.50.25)

Código Validação: DLImfL208Pwh5qQPSfZkNMqOV%2faW3SH7og%2bcLjemLoqHU8nPtm6WA%3d%3d

http://www.bancodeprecos.com.br/CertificadoAutenticidade?token=DLImfL208Pwh5qQPSfZkNMqOV%2faW3SH7og%2bcLjemLoqHU8nPtm6WA%253d%253d

Marca: SUSAS
 Fabricante: SUSAS
 Modelo: BOTINA COM BIQUEIRA
 Descrição: Botina de Segurança- Tipo Botina com Biqueira com elástico - Cabedal: confeccionada em couro vaqueta, hidrofugada, espessura de 1,8 a 2,0mm,, r esistentes a agentes químicos, cano acolchoado em espuma densidade 80, forrados em vaqueta vestuário curtida ao cromo, forro da gáspea em couro raspa c amurça natural - Palmilha de limpeza bactericida removível - Alma: em fibra plástica - Solado:em poliuretano bidensidade bicolor, injetado diretamente ao cabedal, com entressola em poliuretano de baixa densidade e sola em poliuretano compacto, antiderrapante - Biqueira: Composite - Contraforte: Termoplástico, form ato anatômico, com espessura mínima de 1,6mm - Costura: em linha de nylon fio 30, sendo 04 costuras para união da gáspea com as partes laterais - Taloneir a: reforçadas. TAMANHO: 42 MARCA: SUSAS CA: 33318

Estado:	Cidade:	Endereço:	Telefone:	Email:
SP	São Paulo	R MANOEL CORREIA, 212	(11) 2254-1612	renatapovoaterra.com.br

34.682.052/0001-07 LICITAR COMERCIO E REPRESENTACOES DE PRODUTOS TEXTEIS LTDA R\$ 109,68

Marca: MARLUVAS
 Fabricante: MARLUVAS
 Modelo: 50B19-C
 Descrição: Botina de Segurança- Tipo Botina com Biqueira com elástico - Cabedal: confeccionada em couro vaqueta, hidrofugada, espessura de 1,8 a 2,0mm,, r esistentes a agentes químicos, cano acolchoado em espuma densidade 80, forrados em vaqueta vestuário curtida ao cromo, forro da gáspea em couro raspa c amurça natural - Palmilha de limpeza bactericida removível - Alma: em fibra plástica - Solado:em poliuretano bidensidade bicolor, injetado diretamente ao cabedal, com entressola em poliuretano de baixa densidade e sola em poliuretano compacto, antiderrapante - Biqueira: Composite - Contraforte: Termoplástico, form ato anatômico, com espessura mínima de 1,6mm - Costura: em linha de nylon fio 30, sendo 04 costuras para união da gáspea com as partes laterais - Taloneir a: reforçadas -Número 42 Identificação e Documentos: O EPI deve ser identificado com o nome de fabricante, tamanho da peça e o numero do certificado de ap rovação (CA) do MTE ABNT:16603 PROCEDENCIA NACIONAL - VALIDADE DA PROPOSTA: 60 DIAS

Estado:	Cidade:	Endereço:	Nome de Contato:	Telefone:	Email:
MG	Dores de Campos	R DR. WALDEMAR SANTIAGO, 25	Marcella	(32) 3693-4095	licitacao01@licitarmg.com.br

35.805.644/0001-31 VESTE SAFETY UNIFORMES E EPIS X EIRELI R\$ 128,90

Marca: BRACOL
 Fabricante: BRACOL
 Modelo: 4018BELS1600LL
 Descrição: Botina de Segurança- Tipo Botina com Biqueira com elástico - CA 32.629

Estado:	Cidade:	Endereço:	Nome de Contato:	Telefone:	Email:
RJ	Volta Redonda	RUA CAVIANA, 251	Antonio	(24) 99984-9401	arj.r@hotmail.com

11.509.243/0001-76 COMERCIAL BRASIL DE EPI LTDA R\$ 132,05

Marca: kadesh
 Fabricante: kadesh
 Modelo: CA 26092
 Descrição: Botina de Segurança- Tipo Botina com Biqueira com elástico - Cabedal: confeccionada em couro vaqueta, hidrofugada, espessura de 1,8 a 2,0mm,, r esistentes a agentes químicos, cano acolchoado em espuma densidade 80, forrados em vaqueta vestuário curtida ao cromo, forro da gáspea em couro raspa c amurça natural - Palmilha de limpeza bactericida removível - Alma: em fibra plástica - Solado:em poliuretano bidensidade bicolor, injetado diretamente ao cabedal, com entressola em poliuretano de baixa densidade e sola em poliuretano compacto, antiderrapante - Biqueira: Composite - Contraforte: Termoplástico, form ato anatômico, com espessura mínima de 1,6mm - Costura: em linha de nylon fio 30, sendo 04 costuras para união da gáspea com as partes laterais - Taloneir a: reforçadas - Numero 42 MARCA: KADESH CA: 26092

Estado:	Cidade:	Endereço:	Telefone:	Email:
MG	Belo Horizonte	R MONTE SIAO, 149	(31) 3554-3926	cbepi@cbepi.com.br

27.707.061/0001-40 G-RIO COMERCIO E SERVICOS EIRELI R\$ 132,05

Marca: CALBRAS
 Fabricante: CA 32.102
 Modelo: PAR
 Descrição: Botina de Segurança- Tipo Botina com Biqueira com elástico - Cabedal: confeccionada em couro vaqueta, hidrofugada, espessura de 1,8 a 2,0mm,, r esistentes a agentes químicos, cano acolchoado em espuma densidade 80, forrados em vaqueta vestuário curtida ao cromo, forro da gáspea em couro raspa c amurça natural - Palmilha de limpeza bactericida removível - Alma: em fibra plástica - Solado:em poliuretano bidensidade bicolor, injetado diretamente ao cabedal, com entressola em poliuretano de baixa densidade e sola em poliuretano compacto, antiderrapante - Biqueira: Composite - Contraforte: Termoplástico, form ato anatômico, com espessura mínima de 1,6mm - Costura: em linha de nylon fio 30, sendo 04 costuras para união da gáspea com as partes laterais - Taloneir a: reforçadas - Numero 42 Identificação e Documentos: O EPI deve ser identificado com o nome de fabricante, tamanho da peça e o numero do certificado de a provação (CA) do MTE ABNT:16603

Estado:	Cidade:	Endereço:	Nome de Contato:	Telefone:	Email:
RJ	Rio de Janeiro	R JOAO SILVA, 00027	GISELE	(21) 4126-3906	griocomercio@hotmail.com

32.300.137/0001-58 HANDREIY VINICIUS MORAES DJUBATIE MANUTENCAO R\$ 150,00

Marca: CRIVAL
 Fabricante: CRIVAL
 Modelo: CP085CTPATP
 Descrição: Botina de Segurança- Tipo Botina com Biqueira com elástico - Cabedal: confeccionada em couro vaqueta, hidrofugada, espessura de 1,8 a 2,0mm,, r esistentes a agentes químicos, cano acolchoado em espuma densidade 80. COMPOSITE CRIVAL CP085CTPATP

Estado:	Cidade:	Endereço:	Telefone:
PR	Guarapuava	AV PRESIDENTE CASTELO BRANCO, 983	(42) 9104-0505/ (42) 9908-6249



CNPJ	RAZÃO SOCIAL DO FORNECEDOR		VALOR DA PROPOSTA FINAL		
19.061.289/0001-87	MARES SERVICOS E COMERCIO DE EQUIPAMENTOS EIREL		R\$ 325,00		
Marca: BRACOL Fabricante: BRACOL Modelo: CA32629 Descrição: Material: Vaqueta Curtida Ao Cromo Hidrofugado, Material Sola: Poliuretano E Borracha Nitrilica, Modelo: Cano Alto Alcochoado E Cardaço, Tipo Sola: Antiderrapante Com Estrutura Injetada No Cabedal, Características Adicionais: Calçado Aprovado Para Uso Em Ambiente Energizado, Tamanho: 42, Cor: Preta.					
Estado:	Cidade:	Endereço:	Nome de Contato:	Telefone:	Email:
RJ	Volta Redonda	R LILAS, 145	Humberto	(24) 3212-2136	vendasmares@outlook.com



Preço (Compras Governamentais) 2: Média Saneada das Propostas Finais (TCU) R\$ 77,59

Inc. I Art. 5º da IN 65 de 07 de Julho de 2021

Órgão: MINISTÉRIO DA EDUCAÇÃO Universidade Federal de Uberlândia	Data: 05/04/2022 09:00
Objeto: Equipamentos de proteção individual (EPI) para servidores da UFU.	Modalidade: Pregão Eletrônico
Descrição: Botina segurança - Material: Vaqueta Curtida Ao Cromo Hidrofugado, Material Sola: Poliuretano E Borracha Nitrilica, Modelo: Cano Alto Alcochoado E Cardaço, Tipo Sola: Antiderrapante Com Estrutura Injetada No Cabedal, Características Adicionais: Calçado Aprovado Para Uso Em Ambiente Energizado, Tamanho: 42, Cor: Preta,	SRP: SIM
CatMat: 373622 - BOTINA SEGURANÇA, MATERIAL:VAQUETA CURTIDA AO CROMO HIDROFUGADO, MATERIAL SOLA:POLIURETANO E BORRACHA NITRÍLICA, MODELO:CANO ALTO ALCOCHOADO E CARDAÇO, TIPO SOLA:ANTIDERRAPANTE COM ESTRUTURA INJETADA NO CABEDAL, CARACTERÍSTICAS ADICIONAIS:CALÇADO APROVADO PARA USO EM AMBIENTE ENERGIZADO, TAMANHO:42, COR:PRETA	Identificação: N°Pregão:62022 / UASG:154043
	Lote/Item: /34
	Ata: Link Ata
	Adjudicação: 08/04/2022 16:34
	Homologação: 11/04/2022 14:07
	Fonte: www.comprasgovernamentais.gov.br
	Quantidade: 50
	Unidade: Par
	UF: MG

CNPJ	RAZÃO SOCIAL DO FORNECEDOR		VALOR DA PROPOSTA FINAL		
06.921.384/0001-61	VDM EQUIPAMENTOS DE SEGURANCA E UNIFORMES LTDA		R\$ 77,59		
* VENCEDOR *					
Marca: CARTOM Fabricante: CARTOM Modelo: C.A.: 38753 Descrição: BOTINA DE SEGURANÇA Nº 42 COM BIQUEIRA DE COMPOSITE E PALMILHA RESISTENTE A PERFURAÇÃO, CALÇADO COM BIQUEIRA CONFECÇÃO NADA EM COMPOSITE, RESISTENTE A IMPACTOS E QUEDAS DE MATÉRIAS SOBRE OS ARTELHOS DE NO MÍNIMO 200J E CONTRA CARGA DE COMPRESSÃO DE NO MÍNIMO 15 KN (ESCRITO NO CA), PALMILHA DE MONTAGEM EM FIBRAS NÃO METÁLICAS RESISTENTE A PERFURAÇÃO INCORPORADA AO SOLADO (ESCRITO NO CA), CALÇADO EM COR PRETA, CONFECIONADO EM COURO HIDROFUGADO CURTIDO AO CROMO, ACOLCHOADO DE ESPUMA NA PARTE FRONTAL DO CANO, FECHAMENTO COM ELÁSTICO NAS LATERAIS, PALMILHA DE COBERTURA "ANTIBACTERIANA" SOBRESSALENTE, SOLADO EM POLIURETANO BIDENSIDADE DE COR PRETA INJETADO DIRETAMENTE NO CABEDAL, CERTIFICADO DE APROVAÇÃO - CA CAVADO NO EQUIPAMENTO DE MODO LEGÍVEL E INDELEVE. APROVADO PARA PROTEÇÃO CONTRA CHOQUES ELÉTRICOS (ESCRITO NO CA) C.A.: 38753					
Estado:	Cidade:	Endereço:	Nome de Contato:	Telefone:	Email:
MG	Uberlândia	AV CLEANTO VIEIRA GONCALVES, 1342	CARITA	(34) 3217-1212	comercial@vdmepi.com.br

Item 9: BOTINA DE SEGURANÇA - Material: Vaqueta Curtida Ao Cromo Hidrofugado, Material Sola: Poliuretano Tamanho: 43; Cor: Preta CATMAT 373624

Preço Estimado: R\$ 100,31 (un) Percentual: - Preço Estimado Calculado: R\$ 100,31 Média dos Preços Obtidos: R\$ 100,31

Quantidade	Descrição	Observação
2 Unidades	BOTINA DE SEGURANÇA - Material: Vaqueta Curtida Ao Cromo Hidrofugado; Material Sola: Poliuretano E Borracha Nitrilica Modelo : Cano Alto Alcochoado E Cardaço; Tipo Sola: Antiderrapante Com Estrutura Injetada No Cabedal Características Adicionais: Calçado Aprovado Para Uso Em Ambiente Energizado; Tamanho: 43; Cor: Preta CATMAT 373624	

Preço (Compras Governamentais) 1: Média Saneada das Propostas Finais (TCU) R\$ 100,31

Inc. I Art. 5º da IN 65 de 07 de Julho de 2021

Órgão: PREFEITURA MUNICIPAL DE VOLTA REDONDA RJ Data: 05/07/2022 09:00



Relatório gerado no dia 12/01/2023 09:15:33 (IP: 206.42.50.25)
 Código Validação: DLImfL208Pwh5qQPSIZkNMqOV%2faW3SH7og%2bcLjemLoqHU8nPtM6WA%3d%3d
 http://www.bancodeprecos.com.br/CertificadoAutenticidade?token=DLImfL208Pwh5qQPSIZkNMqOV%252faW3SH7og%252bcLjemLoqHU8nPtM6WA%253d%253d

Objeto: Aquisição de Equipamento de Proteção Individual.

Modalidade: Pregão Eletrônico

Descrição: Botina segurança - Material: Vaqueta Curtida Ao Cromo Hidrofugado, Material Sola: Poliuretano E Borracha Nitrílica, Modelo: Cano Alto Alcochoado E Cardaço, Tipo Sola: Antiderrapante Com Estrutura Injetada No Cabedal, Características Adicionais: Calçado Aprovado Para Uso Em Ambiente Energizado, Tamanho: 43, Cor: Preta,

SRP: SIM

Identificação: NºPregão:732022 / UASG:450068

Lote/Item: /37

Ata: Link Ata

Adjudicação: 14/07/2022 12:45

Homologação: 14/07/2022 14:37

Fonte: www.comprasgovernamentais.gov.br

Quantidade: 60

Unidade: Par

UF: RJ

CatMat: 373624 - BOTINA SEGURANÇA, MATERIAL:VAQUETA CURTIDA AO CROMO HIDROFUGADO, MATERIAL SOLA:POLIURETANO E BORRACHA NITRILICA, MODELO:CANO ALTO ALCOCHOADO E CARDAÇO, TIPO SOLA:ANTIDERRAPANTE COM ESTRUTURA INJETADA NO CABEDAL, CARACTERÍSTICAS ADICIONAIS:CALÇADO APROVADO PARA USO EM AMBIENTE ENERGIZADO, TAMANHO:43, COR:PRETA



CNPJ RAZÃO SOCIAL DO FORNECEDOR VALOR DA PROPOSTA FINAL

29.309.583/0001-19 R.P FERRAGENS LTDA R\$ 45,90
* VENCEDOR *

Marca: CARTOM
Fabricante: CARTOM
Modelo: CA 29391

Descrição: Material: Vaqueta Curtida Ao Cromo Hidrofugado, Material Sola: Poliuretano E Borracha Nitrílica, Modelo: Cano Alto Alcochoado E Cardaço, Tipo Sola: Antiderrapante Com Estrutura Injetada No Cabedal, Características Adicionais: Calçado Aprovado Para Uso Em Ambiente Energizado, Tamanho: 43, Cor: Preta,

Estado: Cidade: Endereço: Nome de Contato: Telefone: Email:
RS Erechim AV SANTO DAL BOSCO, 793 LUCIANE (54) 3712-4522 vendas.rpferragens@hotmail.com

43.394.424/0001-90 VANIA L S VIDAL LTDA R\$ 59,80

Marca: CRIVAL
Fabricante: CRIVAL
Modelo: 2022

Descrição: Botina de Segurança- Tipo Botina com Biqueira com elástico - Cabedal: confeccionada em couro vaqueta, hidrofugada, espessura de 1,8 a 2.0mm., resistentes a agentes químicos, cano acolchoado em espuma densidade 80, forrados em vaqueta vestuário curtida ao cromo, forro da gáspea em couro raspa com amurça natural - Palmilha de limpeza bactericida removível - Alma: em fibra plástica - Solado: em poliuretano bidensidade bicolor, injetado diretamente ao cabedal, com entressola em poliuretano de baixa densidade e sola em poliuretano compacto, antiderrapante - Biqueira Composite - Contraforte: Termoplástico, formato anatômico, com espessura mínima de 1,6mm - Costura: em linha de nylon fio 30, sendo 04 costuras para união da gáspea com as partes laterais - Taloneira: reforçadas- Numero 43.

Estado: Cidade: Endereço: Nome de Contato: Telefone: Email:
RJ Angra dos Reis AV DO TRABALHADOR, S/N Vania (24) 99876-4893 gcmvconstrucao@gmail.com

25.106.928/0001-86 AKIRA COMERCIAL LTDA R\$ 62,72

Marca: CARTOM
Fabricante: CARTOM
Modelo: CA 38753

Descrição: BOTINA SEGURANÇA, MATERIAL VAQUETA CURTIDA AO CROMO HIDROFUGADO, MATERIAL SOLA:POLIURETANO E BORRACHA NITRILICA, MODELO CANO ALTO ALCOCHOADO E CARDAÇO, TIPO SOLA ANTIDERRAPANTE COM ESTRUTURA INJETADA NO CABEDAL, CARACTERÍSTICAS ADICIONAIS CALÇADO APROVADO PARA USO EM AMBIENTE ENERGIZADO, TAMANHO 43, COR PRETA

Estado: Cidade: Endereço: Telefone: Email:
PR Curitiba R NICOLAU MAEDER, 330 (41) 9999-9999 contato.akira01@gmail.com

12.670.981/0001-63 PROTEGGERE INDUSTRIA E COMERCIO DE EPI S EIRELI R\$ 75,00

Marca: BELLGA
Fabricante: FHIORUK
Modelo: CA 44628

Descrição: Botina de Segurança- Tipo Botina com Biqueira com elástico - Cabedal: confeccionada em couro vaqueta, hidrofugada, espessura de 1,8 a 2.0mm., resistentes a agentes químicos, cano acolchoado em espuma densidade 80, forrados em vaqueta vestuário curtida ao cromo, forro da gáspea em couro raspa com amurça natural - Palmilha de limpeza bactericida removível - Alma: em fibra plástica - Solado: em poliuretano bidensidade bicolor, injetado diretamente ao cabedal, com entressola em poliuretano de baixa densidade e sola em poliuretano compacto, antiderrapante - Biqueira Composite - Contraforte: Termoplástico, formato anatômico, com espessura mínima de 1,6mm - Costura: em linha de nylon fio 30, sendo 04 costuras para união da gáspea com as partes laterais - Taloneira: reforçadas- Numero 43

Estado: Cidade: Endereço: Telefone: Email:
RS Erechim AV COMANDANTE KRAMER, 932 (54) 3520-3200 adm@tonatto.com.br

26.844.478/0001-91 DISTRIBUIDORA BRAZLIMP LTDA R\$ 90,00



Relatório gerado no dia 12/01/2023 09:15:33 (IP: 206.42.50.25)

Código Validação: DLImfL2O8Pwh5qQPSfZkNMqjOV%2faW3SH7og%2bcLJemLoqHU8nPtm6WA%3d%3d

http://www.bancodeprecos.com.br/CertificadoAutenticidade?token=DLImfL2O8Pwh5qQPSfZkNMqjOV%252faW3SH7og%252bcLJemLoqHU8nPtm6WA%253d%253d

CNPJ

RAZÃO SOCIAL DO FORNECEDOR

VALOR DA PROPOSTA FINAL

Marca: bsb
Fabricante: bsb
Modelo: 43

Descrição: Botina de Segurança- Tipo Botina com Biqueira com elástico - Cabedal: confeccionada em couro vaqueta, hidrofugada, espessura de 1,8 a 2,0mm., resistentes a agentes químicos, cano acolchoado em espuma densidade 80, forrados em vaqueta vestuário curtida ao cromo, forro da gáspea em couro raspa camurça natural - Palmilha de limpeza bactericida removível - entressola em poliuretano de baixa densidade e sola em poliuretano compacto, antiderrapante - Biqueira: Composite - Contraforte: Termoplástico, formato anatômico, com espessura mínima de 1,6mm - Costura: em linha de nylon fio 30, sendo 04 costuras para união da gáspea com as partes laterais - Taloneira: reforçadas- Numero 43 Identificação e Documentos: O EPI deve ser identificado com o nome de fabricante, tamanho da peça e o numero do certificado de aprovação (CA) do MTE ABNT:16603 Alma: em fibra plástica - Solado:em poliuretano bidensidade bicolor, injetado diretamente ao cabedal, com"

Estado: RJ Cidade: Barra Mansa Endereço: AVENIDA CRISTIANO DOS REIS MEIRELES FILHO, 215 Telefone: (24) 3346-9384

30.679.381/0001-48 DISTRIBUIDORA LIMPOLI EIRELI R\$ 95,05

Marca: KADESH
Fabricante: KADESH
Modelo: BOTINA

Descrição: Material: Vaqueta Curtida Ao Cromo Hidrofugado, Material Sola: Poliuretano E Borracha Nitrilica, Modelo: Cano Alto Alcolchoado E Cardaço, Tipo Sola: Antiderrapante Com Estrutura Injetada No Cabedal, Características Adicionais: Calçado Aprovado Para Uso Em Ambiente Energizado, Tamanho: 43, Cor: Preta.

Estado: RJ Cidade: Volta Redonda Endereço: AVENIDA WALDIR SOBREIRA PIRES, 8 Telefone: (24) 3112-7428 / (24) 3112-7428 Email: limpoliv@hotmai.com

11.509.243/0001-76 COMERCIAL BRASIL DE EPI LTDA R\$ 96,00

Marca: kadesh
Fabricante: kadesh
Modelo: CA 26092

Descrição: Botina de Segurança- Tipo Botina com Biqueira com elástico - Cabedal: confeccionada em couro vaqueta, hidrofugada, espessura de 1,8 a 2,0mm., resistentes a agentes químicos, cano acolchoado em espuma densidade 80, forrados em vaqueta vestuário curtida ao cromo, forro da gáspea em couro raspa camurça natural - Palmilha de limpeza bactericida removível - Alma: em fibra plástica - Solado:em poliuretano bidensidade bicolor, injetado diretamente ao cabedal, com entressola em poliuretano de baixa densidade e sola em poliuretano compacto, antiderrapante - Biqueira: Composite - Contraforte: Termoplástico, formato anatômico, com espessura mínima de 1,6mm - Costura: em linha de nylon fio 30, sendo 04 costuras para união da gáspea com as partes laterais - Taloneira: reforçadas - Numero 43 MARCA: KADESH CA: 26092

Estado: MG Cidade: Belo Horizonte Endereço: R MONTE SIAO, 149 Telefone: (31) 3654-3926 Email: cbepi@cbepi.com.br

27.707.061/0001-40 G-RIO COMERCIO E SERVICOS EIRELI R\$ 99,00

Marca: CALBRAS
Fabricante: CA 32.102
Modelo: PAR

Descrição: Botina de Segurança- Tipo Botina com Biqueira com elástico - Cabedal: confeccionada em couro vaqueta, hidrofugada, espessura de 1,8 a 2,0mm., resistentes a agentes químicos, cano acolchoado em espuma densidade 80, forrados em vaqueta vestuário curtida ao cromo, forro da gáspea em couro raspa camurça natural - Palmilha de limpeza bactericida removível - Alma: em fibra plástica - Solado:em poliuretano bidensidade bicolor, injetado diretamente ao cabedal, com entressola em poliuretano de baixa densidade e sola em poliuretano compacto, antiderrapante - Biqueira: Composite - Contraforte: Termoplástico, formato anatômico, com espessura mínima de 1,6mm - Costura: em linha de nylon fio 30, sendo 04 costuras para união da gáspea com as partes laterais - Taloneira: reforçadas- Numero 43 Identificação e Documentos: O EPI deve ser identificado com o nome de fabricante, tamanho da peça e o numero do certificado de aprovação (CA) do MTE ABNT 16603

Estado: RJ Cidade: Rio de Janeiro Endereço: R JOAO SILVA, 00027 Nome de Contato: GISELE Telefone: (21) 4126-3906 Email: griocomercio@hotmail.com

31.411.095/0001-60 ORGENIO GONCALVES VIANA LTDA R\$ 100,00

Marca: CARTOM
Fabricante: CARTOM
Modelo: UNICO

Descrição: Botina de Segurança- Tipo Botina com Biqueira com elástico - Cabedal: confeccionada em couro vaqueta, hidrofugada, espessura de 1,8 a 2,0mm., resistentes a agentes químicos, cano acolchoado em espuma densidade 80, forrados em vaqueta vestuário curtida ao cromo, forro da gáspea em couro raspa camurça natural - Palmilha de limpeza bactericida removível - Alma: em fibra plástica - Solado:em poliuretano bidensidade bicolor, injetado diretamente ao cabedal, com entressola em poliuretano de baixa densidade e sola em poliuretano compacto, antiderrapante - Biqueira: Composite - Contraforte: Termoplástico, formato anatômico, com espessura mínima de 1,6mm - Costura: em linha de nylon fio 30, sendo 04 costuras para união da gáspea com as partes laterais - Taloneira: reforçadas- Numero 43 Identificação e Documentos: O EPI deve ser identificado com o nome de fabricante, tamanho da peça e o numero do certificado de aprovação (CA) do MTE ABNT:16603. Validade da proposta: 60 (sessenta) dias; Entrega: 30 (trinta) dias; Endereço: Conforme Edital; Declaração: Declaramos que os materiais cotados atendem todas as exigências do Edital, relativas à especificação e características, inclusive técnicas; declaramos incluídos todos os tributos, encargos sociais, fretes até o destino e quaisquer outros ônus que porventura possam recair sobre o objeto do presente pregão. Declaramos estar de acordo com todas as exigências editalícias e seus anexos;



CNPJ	RAZÃO SOCIAL DO FORNECEDOR				VALOR DA PROPOSTA FINAL
Estado: MG	Cidade: Betim	Endereço: R SAID MANSUR, 82	Telefone: (31) 2523-1839	Email: atycomercial@gmail.com	
10.614.837/0001-84	LICITEC COMERCIAL EIRELI				R\$ 105,80
Marca: SUS A Fabricante: SUS A Modelo: BOTINA COM BIQUEIRA Descrição: Botina de Segurança- Tipo Botina com Biqueira com elástico - Cabedal: confeccionada em couro vaqueta, hidrofugada, espessura de 1,8 a 2,0mm., r esistentes a agentes químicos, cano acolchoado em espuma densidade 80, forrados em vaqueta vestuário curtida ao cromo, forro da gáspea em couro raspa c amurça natural - Palmilha de limpeza bactericida removível - Alma: em fibra plástica - Solado: em poliuretano bidensidade bicolor, injetado diretamente ao cabed al, com entressola em poliuretano de baixa densidade e sola em poliuretano compacto, antiderrapante - Biqueira: Composite - Contraforte: Termoplástico, form ato anatômico, com espessura mínima de 1,6mm - Costura: em linha de nylon fio 30, sendo 04 costuras para união da gáspea com as partes laterais - Taloneir a: reforçadas. TAMANHO: 43 MARCA: SUS A CA: 33318					
Estado: SP	Cidade: São Paulo	Endereço: R MANOEL CORREIA, 212	Telefone: (11) 2254-1512	Email: renatapovoa@terra.com.br	
34.682.052/0001-07	LICITAR COMERCIO E REPRESENTACOES DE PRODUTOS TEXTEIS LTDA				R\$ 109,68
Marca: MARLUVAS Fabricante: MARLUVAS Modelo: 50B19-C Descrição: Botina de Segurança- Tipo Botina com Biqueira com elástico - Cabedal: confeccionada em couro vaqueta, hidrofugada, espessura de 1,8 a 2,0mm., r esistentes a agentes químicos, cano acolchoado em espuma densidade 80, forrados em vaqueta vestuário curtida ao cromo, forro da gáspea em couro raspa c amurça natural - Palmilha de limpeza bactericida removível - Alma: em fibra plástica - Solado: em poliuretano bidensidade bicolor, injetado diretamente ao cabed al, com entressola em poliuretano de baixa densidade e sola em poliuretano compacto, antiderrapante - Biqueira: Composite - Contraforte: Termoplástico, form ato anatômico, com espessura mínima de 1,6mm - Costura: em linha de nylon fio 30, sendo 04 costuras para união da gáspea com as partes laterais - Taloneir a: reforçadas - Número 43 Identificação e Documentos: O EPI deve ser identificado com o nome de fabricante, tamanho da peça e o numero do certificado de ap rovação (CA) do MTE ABNT:16603 PROCEDENCIA NACIONAL - VALIDADE DA PROPOSTA: 60 DIAS					
Estado: MG	Cidade: Dolores de Campos	Endereço: R DR. WALDEMAR SANTIAGO, 25	Nome de Contato: Marcella	Telefone: (32) 3693-4095	Email: licitacao01@licitarmg.com.br
35.805.644/0001-31	VESTE SAFETY UNIFORMES E EPIS X EIRELI				R\$ 128,90
Marca: BRACOL Fabricante: BRACOL Modelo: 4018BELS1600LL Descrição: Botina de Segurança- Tipo Botina com Biqueira com elástico - CA 32.629					
Estado: RJ	Cidade: Volta Redonda	Endereço: RUA CAVIANA, 251	Nome de Contato: Antonio	Telefone: (24) 99984-9401	Email: arj.r@hotmail.com
14.793.395/0001-31	AMDA SECURITY IMPORTADORA LTDA				R\$ 132,05
Marca: CARTOM Fabricante: CARTOM Modelo: REF. CARTOM Descrição: Botina de Segurança- Tipo Botina com Biqueira com elástico - Cabedal: confeccionada em couro vaqueta, hidrofugada, espessura de 1,8 a 2,0mm., r esistentes a agentes químicos, cano acolchoado em espuma densidade 80, forrados em vaqueta vestuário curtida ao cromo, forro da gáspea em couro raspa c amurça natural - Palmilha de limpeza bactericida removível - Alma: em fibra plástica - Solado: em poliuretano bidensidade bicolor, injetado diretamente ao cabed al, com entressola em poliuretano de baixa densidade e sola em poliuretano compacto, antiderrapante - Biqueira: Composite - Contraforte: Termoplástico, form ato anatômico, com espessura mínima de 1,6mm - Costura: em linha de nylon fio 30, sendo 04 costuras para união da gáspea com as partes laterais - Taloneir a: reforçadas- Numero 43 Identificação e Documentos: O EPI deve ser identificado com o nome de fabricante, tamanho da peça e o numero do certificado de ap rovação (CA) do MTE ABNT:16603 MARCA CARTOM PRAZO DE VALIDADE PROPOSTA: 60(SESSENTA) dias PRAZO DE ENTREGA: 30(TRINTA) DIAS Declaramos que os materiais cotados atendem todas as exigências do Edital, relativas à especificação e características, inclusive técnicas; declaramos incluídos todos os t ributos, encargos sociais, fretes até o destino e quaisquer outros ônus que porventura possam recair sobre o objeto do presente pregão. Declaramos estar de a cordo com todas as exigências editalicias e seus anexos;					
Estado: MG	Cidade: Betim	Endereço: AV AMAZONAS, 1440	Telefone: (31) 3654-3926	Email: cbepi@cbepi.com.br	
32.300.137/0001-58	HANDREIY VINICIUS MORAES DJUBATIE MANUTENCAO				R\$ 150,00
Marca: CRIVAL Fabricante: CRIVAL Modelo: CP085CTPATP Descrição: Botina de Segurança- Tipo Botina com Biqueira com elástico - Cabedal: confeccionada em couro vaqueta, hidrofugada, espessura de 1,8 a 2,0mm., r esistentes a agentes químicos, cano acolchoado em espuma densidade 80. COMPOSITE.CRIVAL CP085CTPATP					
Estado: PR	Cidade: Guarapuava	Endereço: AV PRESIDENTE CASTELO BRANCO, 983	Telefone: (42) 9104-0505/ (42) 9908-6249		
19.061.289/0001-87	MARES SERVICOS E COMERCIO DE EQUIPAMENTOS EIRELI				R\$ 325,00



CNPJ	RAZÃO SOCIAL DO FORNECEDOR		VALOR DA PROPOSTA FINAL			
Marca: BRACOL Fabricante: BRACOL Modelo: CA32629 Descrição: Material: Vaqueta Curtida Ao Cromo Hidrofugado, Material Sola: Poliuretano E Borracha Nitrílica, Modelo: Cano Alto Alcochoado E Cardaço, Tipo Sola: Antiderrapante Com Estrutura Injetada No Cabedal, Características Adicionais: Calçado Aprovado Para Uso Em Ambiente Energizado, Tamanho: 43, Cor: Preta,						
Estado: RJ	Cidade: Volta Redonda	Endereço: R LILAS, 145	Nome de Contato: Humberto	Telefone: (24) 3212-2136	Email: vendasmares@outlook.com	



Item 10: BOTINA DE SEGURANÇA: Material Vaqueta Curtida Ao Cromo Hidrofugado; Material Sola: Poliuretano Tamanho: 44; Cor: Preta. CATMAT 373623

Preço Estimado: R\$ 94,58 (un) Percentual: - Preço Estimado Calculado: R\$ 94,58 Média dos Preços Obtidos: R\$ 94,58

Quantidade	Descrição	Observação
2 Unidades	BOTINA DE SEGURANÇA: Material Vaqueta Curtida Ao Cromo Hidrofugado; Material Sola: Poliuretano E Borracha Nitrílica; Modelo: Cano Alto Alcochoado E Cardaço; Tipo Sola: Antiderrapante Com Estrutura Injetada No Cabedal Características Adicionais: Calçado Aprovado Para Uso Em Ambiente Energizado; Tamanho: 44; Cor: Preta. CATMAT 373623	

Preço (Compras Governamentais) 1: Média Saneada das Propostas Finais (TCU) R\$ 94,58

Inc. I Art. 5º da IN 65 de 07 de Julho de 2021

Órgão: PREFEITURA MUNICIPAL DE VOLTA REDONDA RJ	Data: 05/07/2022 09:00
Objeto: Aquisição de Equipamento de Proteção Individual.	Modalidade: Pregão Eletrônico
Descrição: Botina segurança - Material: Vaqueta Curtida Ao Cromo Hidrofugado, Material Sola: Poliuretano E Borracha Nitrílica, Modelo: Cano Alto Alcochoado E Cardaço, Tipo Sola: Antiderrapante Com Estrutura Injetada No Cabedal, Características Adicionais: Calçado Aprovado Para Uso Em Ambiente Energizado, Tamanho: 44, Cor: Preta.	SRP: SIM
CatMat: 373623 - BOTINA SEGURANÇA, MATERIAL VAQUETA CURTIDA AO CROMO HIDROFUGADO, MATERIAL SOLA: POLIURETANO E BORRACHA NITRÍLICA, MODELO: CANO ALTO ALCOCHOADO E CARDAÇO, TIPO SOLA: ANTIDERRAPANTE COM ESTRUTURA INJETADA NO CABEDAL, CARACTERÍSTICAS ADICIONAIS: CALÇADO APROVADO PARA USO EM AMBIENTE ENERGIZADO, TAMANHO: 44, COR: PRETA	Identificação: NºPregão:732022 / UASG:450068
	Lote/Item: /38
	Ata: Link Ata
	Adjudicação: 14/07/2022 12:45
	Homologação: 14/07/2022 14:37
	Fonte: www.comprasgovernamentais.gov.br
	Quantidade: 30
	Unidade: Par
	UF: RJ

CNPJ	RAZÃO SOCIAL DO FORNECEDOR		VALOR DA PROPOSTA FINAL			
29.309.583/0001-19 * VENCEDOR *	R.P FERRAGENS LTDA		R\$ 45,90			
Marca: CARTOM Fabricante: CARTOM Modelo: CA 29391 Descrição: Material: Vaqueta Curtida Ao Cromo Hidrofugado, Material Sola: Poliuretano E Borracha Nitrílica, Modelo: Cano Alto Alcochoado E Cardaço, Tipo Sola: Antiderrapante Com Estrutura Injetada No Cabedal, Características Adicionais: Calçado Aprovado Para Uso Em Ambiente Energizado, Tamanho: 44, Cor: Preta,						
Estado: RS	Cidade: Erechim	Endereço: AV SANTO DAL BOSCO, 793	Nome de Contato: LUCIANE	Telefone: (54) 3712-4522	Email: vendas.rferragens@hotmail.com	

43.394.424/0001-90	VANIA L S VIDAL LTDA		R\$ 58,00			
Marca: CRIVAL Fabricante: CRIVAL Modelo: 2022 Descrição: Botina de Segurança- Tipo Botina com Biqueira com elástico - Cabedal: confeccionada em couro vaqueta, hidrofugada, espessura de 1,8 a 2.0mm., r esistentes a agentes químicos, cano acolchoado em espuma 3 densidade 80, forrados em vaqueta vestuário curtida ao cromo, forro da gáspea em couro raspa camurça natural - Palmilha de limpeza bactericida removível - Alma em fibra plástica - Solado em poliuretano bidensidade bicolor, injetado diretamente ao cabedal, com entressola em poliuretano de baixa densidade e sola em poliuretano compacto, antiderrapante - Biqueira: Composite - Contraforte: Termoplástico, forrado anatômico, com espessura mínima de 1,6mm - Costura: em linha de nylon fio 30, sendo 04 costuras para união da gáspea com as partes laterais - Taloneira: reforçadas - Numero 44						
Estado: RJ	Cidade: Angra dos Reis	Endereço: AV DO TRABALHADOR, S/N	Nome de Contato: Vania	Telefone: (24) 99876-4893	Email: gcmvconstrucao@gmail.com	



Relatório gerado no dia 12/01/2023 09:15:33 (IP: 206.42.50.25)

Código Validação: DLImfL208Pwh5qQPSfZkNMQjOV%2faW3SH7og%2bcLjemLoqHU8nPtm6WA%3d%3d

http://www.bancodeprecos.com.br/CertificadoAutenticidade?token=DLImfL208Pwh5qQPSfZkNMQjOV%252faW3SH7og%252bcLjemLoqHU8nPtm6WA%253d%253d

25.106.928/0001-86 AKIRA COMERCIAL LTDA R\$ 62,72

Marca: CARTOM
 Fabricante: CARTOM
 Modelo: CA 38753
 Descrição: BOTINA SEGURANÇA, MATERIAL VAQUETA CURTIDA AO CROMO HIDROFUGADO, MATERIAL SOLAPOLIURETANO E BORRACHA NITRILICA, MODELO CANO ALTO ALCOCHOADO E CARDAÇO, TIPO SOLA ANTIDERRAPANTE COM ESTRUTURA INJETADA NO CABEDAL, CARACTERÍSTICAS ADICIONAIS CALÇA DO APROVADO PARA USO EM AMBIENTE ENERGIZADO, TAMANHO 44, COR PRETA

Estado: PR Cidade: Curitiba Endereço: R NICOLAU MAEDER, 330 Telefone: (41) 9999-9999 Email: contato.akira01@gmail.com

346
 E

12.670.981/0001-63 PROTEGGERE INDUSTRIA E COMERCIO DE EPI S EIRELI R\$ 75,00

Marca: BELLGA
 Fabricante: FHORUK
 Modelo: CA 44628
 Descrição: Botina de Segurança- Tipo Botina com Biqueira com elástico - Cabedal: confeccionada em couro vaqueta, hidrofugada, espessura de 1,8 a 2,0mm., r esistentes a agentes químicos, cano acolchoado em espuma 3 densidade 80, forrados em vaqueta vestuário curtida ao cromo, forro da gáspea em couro raspa camurça natural - Palmilha de limpeza bactericida removível - Alma: em fibra plástica - Solado em poliuretano bidensidade bicolor, injetado diretamente ao cabedal, com entressola em poliuretano de baixa densidade e sola em poliuretano compacto, antiderrapante - Biqueira: Composite - Contraforte: Termoplástico, formato anatômico, com espessura mínima de 1,6mm - Costura: em linha de nylon fio 30, sendo 04 costuras para união da gáspea com as partes laterais - Taloneira: reforçadas - Numero 44

Estado: RS Cidade: Erechim Endereço: AV COMANDANTE KRAMER, 932 Telefone: (54) 3520-3200 Email: adm@tonatto.com.br

26.844.478/0001-91 DISTRIBUIDORA BRAZLIMP LTDA R\$ 90,00

Marca: bsb
 Fabricante: bsb
 Modelo: 44
 Descrição: Botina de Segurança- Tipo Botina com Biqueira com elástico - Cabedal: confeccionada em couro vaqueta, hidrofugada, espessura de 1,8 a 2,0mm., resistentes a agentes químicos, cano acolchoado em espuma 3 densidade 80, forrados em vaqueta vestuário curtida ao cromo, forro da gáspea em couro raspa camurça natural - Palmilha de limpeza bactericida removível - Alma: em fibra plástica - Solado: em poliuretano bidensidade bicolor, injetado diretamente ao cabedal, com entressola em poliuretano de baixa densidade e sola em poliuretano compacto, antiderrapante - Biqueira: Composite - Contraforte: Termoplástico, formato anatômico, com espessura mínima de 1,6mm - Costura: em linha de nylon fio 30, sendo 04 costuras para união da gáspea com as partes laterais - Taloneira: reforçadas - Numero 44 Identificação e Documentos: O EPI deve ser identificado com o nome de fabricante, tamanho da peça e o número do certificado de aprovação (CA) do MTE ABNT:16603

Estado: RJ Cidade: Barra Mansa Endereço: AVENIDA CRISTIANO DOS REIS MEIRELES FILHO, 215 Telefone: (24) 3346-9384

30.679.381/0001-48 DISTRIBUIDORA LIMPOLI EIRELI R\$ 95,05

Marca: KADESH
 Fabricante: KADESH
 Modelo: BOTINA
 Descrição: Material: Vaqueta Curtida Ao Cromo Hidrofugado, Material Sola: Poliuretano E Borracha Nitrilica, Modelo: Cano Alto Alcochoado E Cardaço, Tipo Sola: Antiderrapante Com Estrutura Injetada No Cabedal, Características Adicionais: Calçado Aprovado Para Uso Em Ambiente Energizado, Tamanho: 44, Cor: Preta

Estado: RJ Cidade: Volta Redonda Endereço: AVENIDA WALDIR SOBREIRA PIRES, 8 Telefone: (24) 3112-7428 / (24) 3112-7428 Email: limpoliv@hotmail.com

11.509.243/0001-76 COMERCIAL BRASIL DE EPI LTDA R\$ 96,00

Marca: kadesh
 Fabricante: kadesh
 Modelo: CA 26092
 Descrição: Botina de Segurança- Tipo Botina com Biqueira com elástico - Cabedal: confeccionada em couro vaqueta, hidrofugada, espessura de 1,8 a 2,0mm., resistentes a agentes químicos, cano acolchoado em espuma densidade 80, forrados em vaqueta vestuário curtida ao cromo, forro da gáspea em couro raspa camurça natural - Palmilha de limpeza bactericida removível - Alma: em fibra plástica - Solado: em poliuretano bidensidade bicolor, injetado diretamente ao cabedal, com entressola em poliuretano de baixa densidade e sola em poliuretano compacto, antiderrapante - Biqueira: Composite - Contraforte: Termoplástico, formato anatômico, com espessura mínima de 1,6mm - Costura: em linha de nylon fio 30, sendo 04 costuras para união da gáspea com as partes laterais - Taloneira: reforçadas - Numero 44 MARCA: KADESH CA: 26092

Estado: MG Cidade: Belo Horizonte Endereço: R MONTE SIAO, 149 Telefone: (31) 3654-3926 Email: cbepi@cbepi.com.br

27.707.061/0001-40 G-RIO COMERCIO E SERVICOS EIRELI R\$ 99,00

Marca: CALBRAS
 Fabricante: CA 32.102
 Modelo: PAR
 Descrição: Botina de Segurança- Tipo Botina com Biqueira com elástico - Cabedal: confeccionada em couro vaqueta, hidrofugada, espessura de 1,8 a 2,0mm., resistentes a agentes químicos, cano acolchoado em espuma densidade 80, forrados em vaqueta vestuário curtida ao cromo, forro da gáspea em couro raspa camurça natural - Palmilha de limpeza bactericida removível - Alma: em fibra plástica - Solado: em poliuretano bidensidade bicolor, injetado diretamente ao cabedal, com entressola em poliuretano de baixa densidade e sola em poliuretano compacto, antiderrapante - Biqueira: Composite - Contraforte: Termoplástico, formato anatômico, com espessura mínima de 1,6mm - Costura: em linha de nylon fio 30, sendo 04 costuras para união da gáspea com as partes laterais - Taloneira: reforçadas - Numero 44 Identificação e Documentos: O EPI deve ser identificado com o nome de fabricante, tamanho da peça e o número do certificado de aprovação (CA) do MTE ABNT:16603



CNPJ RAZÃO SOCIAL DO FORNECEDOR VALOR DA PROPOSTA FINAL

Estado: RJ Cidade: Rio de Janeiro Endereço: R. JOAO SILVA, 00027 Nome de Contato: GISELE Telefone: (21) 4126-3906 Email: griocomercio@hotmail.com

31.411.095/0001-60 ORGENIO GONCALVES VIANA LTDA R\$ 100,00

Marca: CARTOM
Fabricante: CARTOM
Modelo: UNICO

Descrição: Botina de Segurança- Tipo Botina com Biqueira com elástico - Cabedal: confeccionada em couro vaqueta, hidrofugada, espessura de 1,8 a 2,0mm., r
esistentes a agentes químicos, cano acolchoado em espuma 3 densidade 80, forrados em vaqueta vestuário curtida ao cromo, forro da gáspea em couro raspa
camurça natural - Palmilha de limpeza bactericida removível - Alma: em fibra plástica - Solado em poliuretano bidensidade bicolor, injetado diretamente ao cabe
dal, com entressola em poliuretano de baixa densidade e sola em poliuretano compacto, antiderrapante - Biqueira: Composite - Contraforte: Termoplástico, for
mato anatômico, com espessura mínima de 1,6mm - Costura: em linha de nylon fio 30, sendo 04 costuras para união da gáspea com as partes laterais - Talone
ira: reforçadas - Numero 44 Identificação e Documentos: O EPI deve ser identificado com o nome de fabricante, tamanho da peça e o numero do certificado de
aprovação (CA) do MTE ABNT:16603 . Validade da proposta: 60 (sessenta) dias; Entrega: 30 (trinta) dias; Endereço: Conforme Edital; Declaração: Declaramos qu
e os materiais cotados atendem todas as exigências do Edital, relativas a especificação e características, inclusive técnicas; declaramos incluídos todos os trib
utos, encargos sociais, fretes até o destino e quaisquer outros ônus que porventura possam recair sobre o objeto do presente pregão. Declaramos estar de acor
do com todas as exigências editalicias e seus anexos;

Estado: MG Cidade: Betim Endereço: R SAID MANSUR, 82 Telefone: (31) 2523-1839 Email: atycomercial@gmail.com

35.805.644/0001-31 VESTE SAFETY UNIFORMES E EPIS X EIRELI R\$ 104,90

Marca: BRACOL
Fabricante: BRACOL
Modelo: 4018BELS1600LL

Descrição: Botina de Segurança- Tipo Botina com Biqueira com elástico - CA 32.629

Estado: RJ Cidade: Volta Redonda Endereço: RUA CAVIANA, 251 Nome de Contato: Antonio Telefone: (24) 99984-9401 Email: arj.r@hotmail.com

10.614.837/0001-84 LICITEC COMERCIAL EIRELI R\$ 105,80

Marca: SUSÁ
Fabricante: SUSÁ
Modelo: BOTINA COM BIQUEIRA

Descrição: Botina de Segurança- Tipo Botina com Biqueira com elástico - Cabedal: confeccionada em couro vaqueta, hidrofugada, espessura de 1,8 a 2,0mm., r
esistentes a agentes químicos, cano acolchoado em espuma 3 densidade 80, forrados em vaqueta vestuário curtida ao cromo, forro da gáspea em couro raspa
camurça natural - Palmilha de limpeza bactericida removível - Alma: em fibra plástica - Solado: em poliuretano bidensidade bicolor, injetado diretamente ao cabe
dal, com entressola em poliuretano de baixa densidade e sola em poliuretano compacto, antiderrapante - Biqueira: Composite - Contraforte: Termoplástico, for
mato anatômico, com espessura mínima de 1,6mm - Costura: em linha de nylon fio 30, sendo 04 costuras para união da gáspea com as partes laterais - Talone
ira: reforçadas. TAMANHO: 44 MARCA: SUSÁ CA: 33318

Estado: SP Cidade: São Paulo Endereço: R MANOEL CORREIA, 212 Telefone: (11) 2254-1612 Email: renatapvoa@terra.com.br

34.682.052/0001-07 LICITAR COMERCIO E REPRESENTACOES DE PRODUTOS TEXTEIS LTDA R\$ 109,68

Marca: MARLUVAS
Fabricante: MARLUVAS
Modelo: 50B19-C

Descrição: Botina de Segurança- Tipo Botina com Biqueira com elástico - Cabedal: confeccionada em couro vaqueta, hidrofugada, espessura de 1,8 a 2,0mm., r
esistentes a agentes químicos, cano acolchoado em espuma 3 densidade 80, forrados em vaqueta vestuário curtida ao cromo, forro da gáspea em couro raspa
camurça natural - Palmilha de limpeza bactericida removível - Alma: em fibra plástica - Solado: em poliuretano bidensidade bicolor, injetado diretamente ao cabe
dal, com entressola em poliuretano de baixa densidade e sola em poliuretano compacto, antiderrapante - Biqueira: Composite - Contraforte: Termoplástico, for
mato anatômico, com espessura mínima de 1,6mm - Costura: em linha de nylon fio 30, sendo 04 costuras para união da gáspea com as partes laterais - Talone
ira: reforçadas -Numero 44 Identificação e Documentos: O EPI deve ser identificado com o nome de fabricante, tamanho da peça e o numero do certificado de ap
rovação (CA) do MTE ABNT:16603 PROCEDENCIA NACIONAL - VALIDADE DA PROPOSTA: 60 DIAS

Estado: MG Cidade: Dolores de Campos Endereço: R DR. WALDEMAR SANTIAGO, 25 Nome de Contato: Marcella Telefone: (32) 3693-4095 Email: licitacao01@licitarmg.com.br

14.793.395/0001-31 AMDA SECURITY IMPORTADORA LTDA R\$ 132,05

Marca: CARTOM
Fabricante: CARTOM
Modelo: REF. CARTOM

Descrição: Botina de Segurança- Tipo Botina com Biqueira com elástico - Cabedal: confeccionada em couro vaqueta, hidrofugada, espessura de 1,8 a 2,0mm., r
esistentes a agentes químicos, cano acolchoado em espuma 3 densidade 80, forrados em vaqueta vestuário curtida ao cromo, forro da gáspea em couro raspa
camurça natural - Palmilha de limpeza bactericida removível - Alma: em fibra plástica - Solado: em poliuretano bidensidade bicolor, injetado diretamente ao cabe
dal, com entressola em poliuretano de baixa densidade e sola em poliuretano compacto, antiderrapante - Biqueira: Composite - Contraforte: Termoplástico, for
mato anatômico, com espessura mínima de 1,6mm - Costura: em linha de nylon fio 30, sendo 04 costuras para união da gáspea com as partes laterais - Talone
ira: reforçadas - Numero 44 Identificação e Documentos: O EPI deve ser identificado com o nome de fabricante, tamanho da peça e o numero do certificado de
aprovação (CA) do MTE ABNT:16603 MARCA CARTOM PRAZO DE VALIDADE PROPOSTA: 60(SESENTA) dias PRAZO DE ENTREGA: 30(TRINTA) DIAS Declaram
os que os materiais cotados atendem todas as exigências do Edital, relativas a especificação e características, inclusive técnicas; declaramos incluídos todos o
s tributos, encargos sociais, fretes até o destino e quaisquer outros ônus que porventura possam recair sobre o objeto do presente pregão. Declaramos estar de
acordo com todas as exigências editalicias e seus anexos;

Estado: MG Cidade: Betim Endereço: AV AMAZONAS, 1440 Telefone: (31) 3654-3926 Email: cbepi@cbepi.com.br



CNPJ

RAZÃO SOCIAL DO FORNECEDOR

VALOR DA PROPOSTA FINAL

32.300.137/0001-58

HANDREIY VINICIUS MORAES DJUBATIE MANUTENCAO

R\$ 150,00

Marca: CRIVAL
Fabricante: CRIVAL
Modelo: CP085CTPATP

Descrição: Botina de Segurança- Tipo Botina com Biqueira com elástico - Cabedal: confeccionada em couro vaqueta, hidrofugada, espessura de 1,8 a 2,0mm., r
esistentes a agentes químicos, cano acolchoado em espuma densidade 80. COMPOSITE.CRIVAL CP085CTPATP

Estado:
PR

Cidade:
Guarapuava

Endereço:
AV PRESIDENTE CASTELO BRANCO, 983

Telefone:
(42) 9104-0505/ (42) 9908-6249

19.061.289/0001-87

MARES SERVICOS E COMERCIO DE EQUIPAMENTOS EIRELI

R\$ 325,00

Marca: BRACOL
Fabricante: BRACOL
Modelo: CA32629

Descrição: Material: Vaqueta Curtida Ao Cromo Hidrofugado, Material Sola: Poliuretano E Borracha Nitrílica, Modelo: Cano Alto Alcochoado E Cardaço, Tipo Sol
a: Antiderrapante Com Estrutura Injetada No Cabedal, Características Adicionais: Calçado Aprovado Para Uso Em Ambiente Energizado, Tamanho: 44, Cor: Pret
a,

Estado:
RJ

Cidade:
Volta Redonda

Endereço:
R LILAS, 145

Nome de Contato:
Humberto

Telefone:
(24) 3212-2135

Email:
vendasmars@outlook.com





Preço estimado dos itens calculado pela fórmula Média Aritmética dos preços obtidos:

Item 1 - BOTINA DE SEGURANÇA- Material: Vaqueta Curtida Tamanho: 35 Cor: Preta .CATMAT 373628

- 1 preço do portal Compras Governamentais praticados pela Administração Pública de licitações homologadas/adjudicadas no dia 14/01/2022, calculado pela fórmula Média Saneada das Propostas Finais (TCU).

Item 2 - BOTINA DE SEGURANÇA- Material: Vaqueta Curtida Ao Cromo Hidrofugado; Material Sola: Poliuretano Tamanho: 36; Cor: Preta CATMAT 373620

- 3 preços do portal Compras Governamentais praticados pela Administração Pública de licitações homologadas/adjudicadas entre os dias 14/01/2022 e 05/04/2022, calculados pela fórmula Média Saneada das Propostas Finais (TCU).

Item 3 - BOTINA DE SEGURANÇA - Material: Vaqueta Curtida Ao Cromo Hidrofugado; Material Sola: Poliuretano Tamanho: 37; Cor: Preta. CATMAT 373621

- 3 preços do portal Compras Governamentais praticados pela Administração Pública de licitações homologadas/adjudicadas entre os dias 04/02/2022 e 05/07/2022, calculados pela fórmula Média Saneada das Propostas Finais (TCU).

Item 4 - BOTINA DE SEGURANÇA: Material: Vaqueta Curtida Ao Cromo Hidrofugado; Material Sola: Poliuretano Tamanho: 38; Cor: Preta. CATMAT 373633

- 3 preços do portal Compras Governamentais praticados pela Administração Pública de licitações homologadas/adjudicadas entre os dias 19/01/2022 e 05/07/2022, calculados pela fórmula Média Saneada das Propostas Finais (TCU).

Item 5 - BOTINA DE SEGURANÇA: Material: Vaqueta Curtida Ao Cromo Hidrofugado; Material Sola: Poliuretano Tamanho: 39; Cor: Preta. CATMAT 373625

- 1 preço do portal Compras Governamentais praticados pela Administração Pública de licitações homologadas/adjudicadas no dia 05/04/2022, calculado pela fórmula Média Saneada das Propostas Finais (TCU).

Item 6 - BOTINA DE SEGURANÇA - Material: Vaqueta Curtida Ao Cromo Hidrofugado; Material Sola: Poliuretano Tamanho: 40; Cor: Preta CATMAT 373626

- 2 preços do portal Compras Governamentais praticados pela Administração Pública de licitações homologadas/adjudicadas entre os dias 05/04/2022 e 05/07/2022, calculados pela fórmula Média Saneada das Propostas Finais (TCU).

Item 7 - BOTINA DE SEGURANÇA: Material: Vaqueta Curtida Ao Cromo Hidrofugado; Material Sola: Poliuretano Tamanho: 41; Cor: Preta. CATMAT 373627

- 3 preços do portal Compras Governamentais praticados pela Administração Pública de licitações homologadas/adjudicadas entre os dias 05/04/2022 e 05/07/2022, calculados pela fórmula Média Saneada das Propostas Finais (TCU).

Item 8 - BOTINA DE SEGURANÇA: Material: Vaqueta Curtida Ao Cromo Hidrofugado; Material Sola: Poliuretano Tamanho: 42; Cor: Preta CATMAT 373622

- 2 preços do portal Compras Governamentais praticados pela Administração Pública de licitações homologadas/adjudicadas entre os dias 05/04/2022 e 05/07/2022, calculados pela fórmula Média Saneada das Propostas Finais (TCU).

Item 9 - BOTINA DE SEGURANÇA - Material: Vaqueta Curtida Ao Cromo Hidrofugado; Material Sola: Poliuretano Tamanho: 43; Cor: Preta CATMAT 373624

- 1 preço do portal Compras Governamentais praticados pela Administração Pública de licitações homologadas/adjudicadas no dia 05/07/2022, calculado pela fórmula Média Saneada das Propostas Finais (TCU).

Item 10 - BOTINA DE SEGURANÇA: Material Vaqueta Curtida Ao Cromo Hidrofugado; Material Sola: Poliuretano Tamanho: 44; Cor: Preta. CATMAT 373623



 DESCRITIVO DE FÓRMULAS UTILIZADAS

Média Saneada das Propostas Finais (TCU)

- A "média saneada" consiste em realizar uma avaliação crítica dos preços obtidos na pesquisa, a fim de descartar valores que apresentem grandes variações em relação aos demais.



 Extrato de fontes Utilizadas neste relatório

ATENÇÃO - O Banco de Preços é uma solução tecnológica que atende aos parâmetros de pesquisa dispostos em Leis vigentes, Instruções Normativas, Acórdãos, Regulamentos, Decretos e Portarias. Sendo assim, por reunir diversas fontes governamentais, complementares e sites de domínio amplo, o sistema não é considerado uma fonte e, sim, um meio para que as pesquisas sejam realizadas de forma segura, ágil e eficaz.

Fontes utilizadas nesta cotação:

1 - ComprasNet
www.comprasgovernamentais.gov.br

Data:
Acessar a fonte [aqui](#)





Relatório de Cotação: LOTE-10 PROTETOR SOLAR

Pesquisa realizada entre 12/01/2023 08:32:05 e 12/01/2023 08:37:51

Relatório gerado no dia 12/01/2023 09:16:41 (IP: 206.42.50.25)

Em conformidade com a Instrução Normativa N° 65 de 07 de Julho de 2021.

Método Matemático Aplicado: Média Aritmética dos preços obtidos - Preço calculado com base na média aritmética de todos os preços selecionados pelo usuário para aquele determinado Item.

Conforme Instrução Normativa N° 65 de 07 de Julho de 2021, no Artigo 3º, "A pesquisa de preços será materializada em documento que conterá: INC V-Método matemático aplicado para a definição do valor estimado."

Item 1: Protetor Solar Tipo Proteção: Uva/Uvb; Fator Proteção: Fator 70; Forma Farmacêutica: Loção Cremosa; Adicional: Isento De Óleo. CATMAT 4 78110

PREÇOS / PROPOSTAS	QUANTIDADE	PREÇO ESTIMADO	PERCENTUAL	PREÇO ESTIMADO CALCULADO	TOTAL
4 / 24	420	R\$ 47,91 (un)	-	R\$ 47,91	R\$ 20.122,20

Preço Compras Governamentais	Órgão Público	Identificação	Data Licitação	Preço
1	PREFEITURA MUNICIPAL DE SANTO ANTONIO DO SUDOESTE	NºPregão:632022 UASG:987857	31/08/2022	R\$ 43,12
2	PREFEITURA MUNICIPAL DE DIAMANTE DOESTE	NºPregão:652022 UASG:989915	30/08/2022	R\$ 31,66
3	PREFEITURA MUNICIPAL DE SÃO MIGUEL DO GUAMÁ	NºPregão:272022 UASG:980551	13/07/2022	R\$ 71,63
4	GOVERNO DO ESTADO DO PARANÁ prefeitura municipal de itapejara doeste - pr	NºPregão:542022 UASG:454370	20/06/2022	R\$ 45,24
Valor Unitário				R\$ 47,91

Mediana dos Preços Obtidos: R\$ 44,18	Média dos Preços Obtidos: R\$ 47,91
--	--

Valor Global: R\$ 20.122,20

Valor do item em relação ao total

● 1) Protetor Solar...

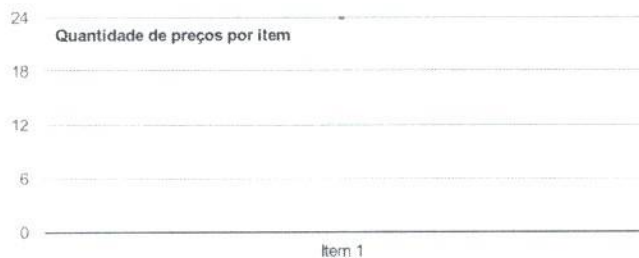
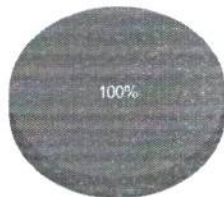

Detalhamento dos Itens

Item 1: Protetor Solar Tipo Proteção: Uva/Uvb; Fator Proteção: Fator 70; Forma Farmacêutica: Loção Cremosa; Adicional: Isento De Óleo. CATMAT 478110

Preço Estimado: R\$ 47,91 (un) Percentual: - Preço Estimado Calculado: R\$ 47,91 Média dos Preços Obtidos: R\$ 47,91

Quantidade	Descrição	Observação
420 Unidades	Protetor Solar Tipo Proteção: Uva/Uvb; Fator Proteção: Fator 70; Forma Farmacêutica: Loção Cremosa; Adicional: Isento De Óleo. CATMAT 478110	

Preço (Compras Governamentais) 1: Média Saneada das Propostas Finais (TCU)

R\$ 43,12

Inc. I Art. 5º da IN 65 de 07 de Julho de 2021

Orgão: PREFEITURA MUNICIPAL DE SANTO ANTONIO DO SUDOESTE	Data: 31/08/2022 09:00
Objeto: Aquisição de Equipamentos de Proteção Individual (EPIs) para todos os trabalhadores de saúde lotados na Secretaria Municipal de Saúde..	Modalidade: Pregão Eletrônico
Descrição: Protetor solar - Protetor Solar Tipo Proteção: Uva/Uvb , Fator Proteção: Fator 70 , Forma Farmacêutica: Loção Cremosa , Adicional: Isento De Óleo	SRP: NÃO
CatMat: 478110 - PROTETOR SOLAR, TIPO PROTEÇÃO:UVA/UVB, FATOR PROTEÇÃO:FATÓR 70, FORMA FARMACÊUTICA:LOÇÃO CREMOSA, ADICIONAL:ISENTO DE ÓLEO	Identificação: NºPregão:632022 / UASG:987857
	Lote/Item: /15
	Ata: Link Ata
	Fonte: www.comprasgovernamentais.gov.br
	Quantidade: 154
	Unidade: Unidade
	UF: PR

CNPJ	RAZÃO SOCIAL DO FORNECEDOR	VALOR DA PROPOSTA FINAL
-------------	-----------------------------------	--------------------------------

38.120.208/0001-17	PARANA MED COMERCIO ATACADISTA DE EQUIPAMENTO MEDICO E HOSPITALAR EIRELI	R\$ 27,60
--------------------	--	-----------

*** VENCEDOR ***

Marca: AIRSAFETY
 Fabricante: AIRSAFETY
 Modelo: AIRSAFETY
 Descrição: FILTRO COMBINADO (químico classe P2 descrição: filtro combinado (químico classe 1 e para partículas classe p2): 213 abe1 + 301 p2, que ofereça proteção contra partículas e contra gases e vapores químicos de inseticidas, compatível com o respirador purificador de ar tipo peça semi facial filtrante (bls ev o-r) com CA (certificado de aprovação) tipo 3820 A1P2 (máscara facial full face absolute)

Estado: PR	Cidade: Maringá	Endereço: AV TUIUTI, 4640	Telefone: (44) 3123-2253	Email: paranamed@paranamed.com
-------------------	------------------------	----------------------------------	---------------------------------	---------------------------------------

25.106.928/0001-86	AKIRA COMERCIAL LTDA	R\$ 33,12
--------------------	----------------------	-----------

Marca: AIR SAFETY
 Fabricante: AIR SAFETY
 Modelo: FILTRO COMBINADO
 Descrição: PROTETOR SOLAR, TIPO PROTEÇÃO UVA/UVB, FATOR PROTEÇÃO FATOR 70, FORMA FARMACÊUTICA LOÇÃO CREMOSA, ADICIONAL ISENTO DE ÓLEO

Estado: PR	Cidade: Curitiba	Endereço: R NICOLAU MAEDER, 330	Telefone: (41) 9999-9999	Email: contato.akira01@gmail.com
-------------------	-------------------------	--	---------------------------------	---

04.584.756/0001-86	FACCINA DALTORA EQUIP. SEGURANCA LTDA	R\$ 33,24
--------------------	---------------------------------------	-----------

Marca: AIR SAFETY
 Fabricante: AIR SAFETY
 Modelo: COMBINADO
 Descrição: FILTRO COMBINADO (químico classe P2 descrição: filtro combinado (químico classe 1 e para partículas classe p2): 213 abe1 + 301 p2, que ofereça proteção contra partículas e contra gases e vapores químicos de inseticidas, compatível com o respirador purificador de ar tipo peça semi facial filtrante (bls ev o-r) com CA (certificado de aprovação) tipo 3820 A1P2 (máscara facial full face absolute)

Estado: SC	Cidade: Lages	Endereço: R RUA HUMBERTO DE CAMPOS, 836	Nome de Contato: NILCEIA	Telefone: (49) 3224-1631	Email: licitacoes.faccina@hotmail.com
-------------------	----------------------	--	---------------------------------	---------------------------------	--

18.274.923/0001-05	MASTERSUL EQUIPAMENTOS DE SEGURANCA LTDA	R\$ 36,14
--------------------	--	-----------



CNPJ

RAZÃO SOCIAL DO FORNECEDOR

VALOR DA PROPOSTA FINAL

Marca: AIRSAFETY
Fabricante: AIRSAFETY
Modelo: CA ISENTO

Descrição: FILTRO COMBINADO (químico classe P2 descrição: filtro combinado (químico classe 1 e para partículas classe p2): 213 abe1 + 301 p2, que ofereça proteção contra partículas e contra gases e vapores químicos de inseticidas, compatível com o respirador purificador de ar tipo peça semi facial filtrante (b/s ev o-r) com CA (certificado de aprovação) tipo 3820 A1P2 (máscara facial full face absolute)

Estado:	Cidade:	Endereço:	Nome de Contato:	Telefone:	Email:
RS	Barão de Cotegipe	R FLORESTA, 380	Cleiton Cesar Longo	(54) 3523-2014	vendasmastersul@hotmail.com

25.235.133/0001-78 SMS COMERCIO E SERVICOS EIRELI

R\$ 40,91

Marca: AIR SAFETY
Fabricante: AIR SAFETY
Modelo: FILTRO COMBINADO

Descrição: FILTRO COMBINADO (químico classe P2 descrição: filtro combinado (químico classe 1 e para partículas classe p2): 213 abe1 + 301 p2, que ofereça proteção contra partículas e contra gases e vapores químicos de inseticidas, compatível com o respirador purificador de ar tipo peça semi facial filtrante (b/s ev o-r) com CA (certificado de aprovação) tipo 3820 A1P2 (máscara facial full face absolute)

Estado:	Cidade:	Endereço:	Nome de Contato:	Telefone:	Email:
MG	Contagem	AV TROPICAL, 2565	Cassiana	(31) 4112-2021	licitacasmag@gmail.com

36.091.140/0001-60 JD ELETRO COMERCIAL LTDA

R\$ 43,65

Marca: Air Safety
Fabricante: Air Safety
Modelo: Filtro Combinado Tipo 3820 A1P2

Descrição: FILTRO COMBINADO (químico classe P2 descrição: filtro combinado (químico classe 1 e para partículas classe p2): 213 abe1 + 301 p2, que ofereça proteção contra partículas e contra gases e vapores químicos de inseticidas, compatível com o respirador purificador de ar tipo peça semi facial filtrante (b/s ev o-r) com CA (certificado de aprovação) tipo 3820 A1P2 (máscara facial full face absolute).

Estado:	Cidade:	Endereço:	Telefone:
SC	Blumenau	R DAS BROMELIAS, 1126	(47) 9208-5500

44.417.768/0001-30 SUCESSO COMERCIO E SERVICOS LTDA

R\$ 61,04

Marca: BLS EVO
Fabricante: BLS EVO
Modelo: 213ABE1/301P2

Descrição: FILTRO COMBINADO *BLS 213 ABE1 é um filtro químico que protege contra Gases e vapores orgânicos, classe 1; Inorgânicos (exceto CO), classe 1; Dióxido de enxofre, outros gases e vapores de ácidos, classe 1; Formaldeído. Compatível com os respiradores BLS Série 4000 e BLS Série 5000 de conexão baixo neta, combinado com o filtro BLS 301 P2 é um componente adicional da Série 200. Produzido de camadas de polipropileno que filtram partículas perigosas sólidas e líquidas (poeiras, névoas e fumos). CERTIFICAÇÕES Este filtro/cartucho foi testado de acordo com a norma ABNT/NBR 13696/2010 (Filtros químicos e combinados), e aprovado através dos Ca's 35.550, 35.553 e 35.554, em conformidade com a Portaria SIT/MTE 452/2014.*

Estado:	Cidade:	Endereço:	Telefone:	Email:
ES	São Mateus	R MANTENOPOLIS, 1231	(31) 8815-1244	servicocomercio11@gmail.com

19.191.637/0001-30 AMPLA COMERCIO ATACADISTA DE PRODUTOS DE HIGIENE E LIMPEZA LTDA

R\$ 69,30

Marca: Iuvex
Fabricante: Iuvex
Modelo: fator 70

Descrição: Protetor Solar Tipo Proteção: Uva/Uvb . Fator Proteção: Fator 70 . Forma Farmacêutica: Loção Cremosa , Adicional: Isento De Óleo

Estado:	Cidade:	Endereço:	Telefone:	Email:
PR	Curitiba	R ALCINO GUANABARA, 1711	(41) 3206-6455/ (41) 3095-4123	administrativo@amplaepi.com.br

41.299.477/0001-05 JR EPI COMERCIAL LTDA

R\$ 125,00

Marca: AIR SAFETY
Fabricante: AIR SAFETY
Modelo: P1 MASCARA FULL FACE

Descrição: FILTRO COMBINADO (químico classe P2 descrição: filtro combinado (químico classe 1 e para partículas classe p2): 213 abe1 + 301 p2, que ofereça proteção contra partículas e contra gases e vapores químicos de inseticidas, compatível com o respirador purificador de ar tipo peça semi facial filtrante (b/s ev o-r)

Estado:	Cidade:	Endereço:	Telefone:	Email:
SP	Campinas	RUA CAROLINA FLORENCE, 683	(19) 3233-5163	contintegral@gmail.com

Preço (Compras Governamentais) 2: Média Saneada das Propostas Finais (TCU)

R\$ 31,66

Inc. I Art. 5º da IN 65 de 07 de Julho de 2021

Órgão: PREFEITURA MUNICIPAL DE DIAMANTE DOESTE

Data: 30/08/2022 09:00

Objeto: Aquisição de de crachás personalizados em PVC, nominado, com presilha e com cordão, protetor solar corporal, protetor solar para o rosto, repelente de insetos e teste rápido de gravidez, para atender a Secretaria Municipal de Saúde do Município de Diamante d Oeste/PR..

Modalidade: Pregão Eletrônico

SRP: NÃO

Identificação: NºPregão:652022 / UASG:989915



Relatório gerado no dia 12/01/2023 09:16:41 (IP: 206.42.50.25)

Código Validação: DLImfL208Pwh5qQPSfZkNMQjOV%2faW3SHSzMMA%2f5jR6TgqHU8nPtm6WA%3d%3d

http://www.bancodeprecos.com.br/CertificadoAutenticidade?token=DLImfL208Pwh5qQPSfZkNMQjOV%252faW3SHSzMMA%252f5jR6TgqHU8nPtm6WA%253d%253d

Descrição: Protetor solar - Protetor Solar Tipo Proteção: Uva/Uvb , Fator Proteção: Fator 70 , Forma Farmacêutica: Loção Cremosa , Adicional: Isento De Óleo

Lote/Item: 74

Ata: Link Ata

CatMat: 478110 - PROTETOR SOLAR, TIPO PROTEÇÃO:UVA/UVB, FATOR PROTEÇÃO:FATOR 70, FORMA FARMACÊUTICA:LOÇÃO CREMOSA, ADICIONAL:ISENTO DE ÓLEO

Adjudicação: 02/09/2022 15:45

Homologação: 02/09/2022 15:48

Fonte: www.comprasgovernamentais.gov.br

Quantidade: 100

Unidade: Unidade

UF: PR



CNPJ RAZÃO SOCIAL DO FORNECEDOR VALOR DA PROPOSTA FINAL

19.357.167/0001-13 COMERCIAL TARGET DE EPI E EPC LTDA R\$ 28,50
* VENCEDOR *

Marca: ALG
Fabricante: ALG
Modelo: FPS50 - 200ML

Descrição: Protetor Solar Tipo Proteção: Uva/Uvb , Fator Proteção: Fator 50 , Forma Farmacêutica: Loção Cremosa , Adicional: Isento De Óleo

Estado: Cidade: Endereço: Nome de Contato: Telefone: Email:
SP São Paulo AV MIGUEL ACHIOLLE DA FONCECA, 480 Derick (11) 2558-0713 derick@targethospitalar.com.br

36.046.750/0001-41 F G DE OLIVEIRA LTDA R\$ 29,00

Marca: SUNDAY
Fabricante: SUNDAY
Modelo: UND

Descrição: PROTETOR SOLAR P/ O ROSTO Protetor solar corporal UVA + UVB; resistente à água; 200 ml, fator 50. Protetor solar corporal UVA + UVB; resistente e à água; 200 ml, fator de proteção mínimo 50. • Proteção reforçada contra os raios uva, uvb e uva longo e defesa antioxidante • Possui textura leve e de rápida absorção; • Previne o envelhecimento e manchas causadas pelo sol; • Resistente à água. • Testado dermalogicamente. Qualidade igual ou superior ao Nivea Sun , Neutrogena Sun Fresh e/ou L'ORÉAL Solar Expertise.

Estado: Cidade: Endereço: Telefone:
PR Cascavel R VISCONDE DO RIO BRANCO, 2936 (45) 9374-3838

41.813.885/0001-25 RPC PRODUTOS E SERVICOS EIRELI R\$ 30,00

Marca: ALG SUN
Fabricante: ALG SUN
Modelo: FPS 50 200ML

Descrição: PROTETOR SOLAR P/ O ROSTO Protetor solar corporal UVA + UVB; resistente à água; 200 ml, fator 50. Protetor solar corporal UVA + UVB; resistente e à água; 200 ml, fator de proteção mínimo 50. Proteção reforçada contra os raios uva, uvb e uva longo e defesa antioxidante. Possui textura leve e de rápida absorção; Previne o envelhecimento e manchas causadas pelo sol, Resistente à água. Testado dermalogicamente. Qualidade igual ou superior ao Nivea Sun, Neutrogena Sun Fresh e/ou L'ORÉAL Solar Expertise.

Estado: Cidade: Endereço: Telefone:
RJ São João de Meriti AV COMENDADOR TELES, 2419 (21) 7611-0121

00.595.560/0001-40 LPK LTDA R\$ 31,82

Marca: NUTRIEX
Fabricante: NUTRIEX
Modelo: 61093

Descrição: Protetor solar corporal UVA + UVB; resistente à água; 120 ml, fator de proteção mínimo 50. Proteção reforçada contra os raios uva, uvb e uva longo e defesa antioxidante Possui textura leve e de rápida absorção; Previne o envelhecimento e manchas causadas pelo sol; Resistente à água. Testado dermatologicamente.

Estado: Cidade: Endereço: Telefone: Email:
SC Florianópolis R LUIZ GUALBERTO, 231 (48) 3244-2360 leonikipp@terra.com.br

10.953.364/0001-40 GDS COMERCIO DE EQUIPAMENTOS PARA SEGURANCA NO TRABALHO LTDA R\$ 39,00

Marca: NUTRIEX
Fabricante: NUTRIEX
Modelo: NUTRIEX

Descrição: PROTETOR SOLAR P/ O ROSTO Protetor solar corporal UVA + UVB; resistente à água; 200 ml, fator 50. Protetor solar corporal UVA + UVB; resistente e à água; 200 ml, fator de proteção mínimo 50. Proteção reforçada contra os raios uva, uvb e uva longo e defesa antioxidante Possui textura leve e de rápida absorção; Previne o envelhecimento e manchas causadas pelo sol; Resistente à água. Testado dermalogicamente

Estado: Cidade: Endereço: Telefone: Email:
PR Medianeira AV 24 DE OUTUBRO, 3850 (45) 3264-0066 gds@gds.seg.br

24.402.903/0001-67 NACIONAL SAFETY EQUIPAMENTOS DE SEGURANCA EIRELI R\$ 43,43



CNPJ

RAZÃO SOCIAL DO FORNECEDOR

VALOR DA PROPOSTA FINAL

Marca: NUTRIEX *ANVISA 291

Fabricante: NUTRIEX *ANVISA 291200116

Modelo: NUTRIEX *ANVISA 291200116

Descrição: PROTETOR SOLAR P/ O ROSTO Protetor solar corporal UVA + UVB; resistente à água, 200 ml, fator 50. Protetor solar corporal UVA + UVB, resistente à água; 200 ml, fator de proteção mínimo 50. Proteção reforçada contra os raios uva, uvb e uva longo e defesa antioxidante Possui textura leve e de rápida absorção; Previne o envelhecimento e manchas causadas pelo sol. Resistente à água. Testado dermalogicamente. Qualidade igual ou superior ao Nivea Sun, Neutrogena Sun Fresh e/ou L'ORÉAL Solar Expertise.



Estado:	Cidade:	Endereço:	Nome de Contato:	Telefone:	Email:
PR	Maringá	AV TUJUTI, 4640	Ana Paula	(42) 3304-2264	nacionalsafety@gmail.com

Preço (Compras Governamentais) 3: Média Saneada das Propostas Finais (TCU)

R\$ 71,63

Inc. I Art. 5º da IN 65 de 07 de Julho de 2021

Órgão:	PREFEITURA MUNICIPAL DE SÃO MIGUEL DO GUAMÁ	Data:	13/07/2022 08:00
Objeto:	Registro de preços para futura e eventual AQUISIÇÃO DE EQUIPAMENTOS DE PROTEÇÃO INDIVIDUAL (EPI'S), PARA ATENDER AS NECESSIDADES DA PREFEITURA, SECRETARIAS E FUNDOS MUNICIPAIS DE SÃO MIGUEL DO GUAMÁ /PA..	Modalidade:	Pregão Eletrônico
		SRP:	SIM
		Identificação:	NºPregão:272022 / UASG:980551
		Lote/Item:	/21
Descrição:	Protetor solar - Tipo Proteção: Uva/Uvb, Fator Proteção: Fator 70, Forma Farmacêutica: Loção Cremosa, Adicional: Isento De Óleo,	Ata:	Link Ata
CatMat:	478110 - PROTETOR SOLAR, TIPO PROTEÇÃO:UVA/UVB, FATOR PROTEÇÃO:FATOR 70, FORMA FARMACÊUTICA:LOÇÃO CREMOSA, ADICIONAL:ISENTO DE ÓLEO	Adjudicação:	15/07/2022 17:03
		Homologação:	19/07/2022 13:35
		Fonte:	www.comprasgovernamentais.gov.br
		Quantidade:	90
		Unidade:	Unidade
		UF:	PA

CNPJ

RAZÃO SOCIAL DO FORNECEDOR

VALOR DA PROPOSTA FINAL

41.288.529/0001-30

R P S DE OLIVEIRA EIRELI

R\$ 51,26

* VENCEDOR *

Marca: SUNDOWN

Fabricante: SUNDOWN

Modelo: FPS50

Descrição: PROTETOR SOLAR: protetor solar FPS 60, 120 ml. Oil Free, ou seja, não oleosa, proporcionando maior conforto na sua utilização. Hipoalérgico. Dermatologicamente testado. PABA FREE. Isento deste filtro químico PROPRIEDADES FÍSICO QUÍMICAS. Aspecto Loção cremosa Cor Branco a levemente amarelado Odor Característico PH 6,00 a 7,00 Densidade 0,999 a 1,090 g/ml.*

Estado:	Cidade:	Endereço:	Telefone:	Email:
PA	Belém	RUA FE EM DEUS, 17	(91) 3353-3888	comercialoliveira2021@gmail.com

31.411.095/0001-60

ORGENIO GONCALVES VIANA LTDA

R\$ 92,00

Marca: SUNDAY

Fabricante: SUNDAY

Modelo: UNICOS

Descrição: PROTETOR SOLAR. Especificação: PROTETOR SOLAR: protetor solar FPS 60, 120 ml. Oil Free, ou seja, não oleosa, proporcionando maior conforto na sua utilização. Hipoalérgico. Dermatologicamente testado. PABA FREE. Isento deste filtro químico PROPRIEDADES FÍSICO QUÍMICAS. Aspecto Loção cremosa Cor Branco a levemente amarelado Odor Característico PH 6,00 a 7,00 Densidade 0,999 a 1,090 g/ml. Validade da proposta: 60 (sessenta) dias; Entrega: 10 (dez) dias; Endereço: Conforme Edital, Declaração: Declaramos que os materiais cotados atendem todas as exigências do Edital, relativas à especificação e características, inclusive técnicas; declaramos incluídos todos os tributos, encargos sociais, fretes até o destino e quaisquer outros ônus que porventura possam recair sobre o objeto do presente pregão. Declaramos estar de acordo com todas as exigências editalícias e seus anexos;

Estado:	Cidade:	Endereço:	Telefone:	Email:
MG	Betim	R SAID MANSUR, 82	(31) 2523-1839	atycomercial@gmail.com

Preço (Compras Governamentais) 4: Média Saneada das Propostas Finais (TCU)

R\$ 45,24

Inc. I Art. 5º da IN 65 de 07 de Julho de 2021



Relatório gerado no dia 12/01/2023 09:16:41 (IP: 206.42.50.25)

Código Validação: DLImfL2O8Pwh5qQPSfZkNMQjOV%2faW3SHSzMMA%2f5jR6TgqHU8nPtm6WA%3d%3d

http://www.bancodeprecos.com.br/CertificadoAutenticidade?token=DLImfL2O8Pwh5qQPSfZkNMQjOV%2f5jR6TgqHU8nPtm6WA%253d%253d

Órgão: GOVERNO DO ESTADO DO PARANÁ
prefeitura municipal de itapejara doeste - pr

Data: 20/06/2022 11:00

Objeto: Contratação de empresa especializada na comercialização de equipamentos de proteção individual, destinados ao uso dos funcionários públicos Municipais..

Modalidade: Pregão Eletrônico

SRP: NÃO

Descrição: Protetor solar - Protetor Solar Tipo Proteção: Uva/UVb , Fator Proteção: Fator 70 , Forma Farmacêutica: Loção Cremosa , Adicional: Isento De Óleo

Identificação: NºPregão:542022 / UASG:454370

Lote/Item: /9

Ata: Link Ata

CatMat: 478110 - PROTETOR SOLAR, TIPO PROTEÇÃO:UVA/UVB, FATOR PROTEÇÃO:FATOR 70, FORMA FARMACÊUTICA:LOÇÃO CREMOSA, ADICIONAL:ISENTO DE ÓLEO

Fonte: www.comprasgovernamentais.gov.br

Quantidade: 250

Unidade: Unidade

UF: PR



CNPJ RAZÃO SOCIAL DO FORNECEDOR VALOR DA PROPOSTA FINAL

00.535.560/0001-40 LPK LTDA R\$ 42,00

* VENCEDOR *

Marca: NUTRIEX

Fabricante: NUTRIEX

Modelo: 64790

Descrição: Protetor solar, de no mínimo 120 ml, com alta proteção à pele contra os efeitos nocivos da radiação solar, ajudando a prevenir as queimaduras solares, com ação hidratante, rápida absorção, textura leve, não comedogênico e sem corante, com FPS 70 ou superior, com validade mínima de 12 (doze) meses, contados a partir da data de entrega.

Estado: SC Cidade: Florianópolis Endereço: R LUIZ GUALBERTO, 231 Telefone: (48) 3244-2350 Email: leoniklipp@terra.com.br

36.904.988/0001-60 JG EQUIPAMENTOS DE PROTECAO INDIVIDUAL LTDA R\$ 42,00

Marca: Nutriex

Fabricante: Nutriex

Modelo: Prot solar fps 70

Descrição: protetor solar fator 70

Estado: RS Cidade: Erechim Endereço: R ALFREDO THULKE, 426 Telefone: (54) 9194-2353 Email: jeangalera@gmail.com

38.120.208/0001-17 PARANA MED COMERCIO ATACADISTA DE EQUIPAMENTO MEDICO E HOSPITALAR EIRELI R\$ 44,32

Marca: NUTRIEX ANVISA 29120

Fabricante: NUTRIEX ANVISA 291200298

Modelo: NUTRIEX ANVISA 291200298

Descrição: Protetor solar, de no mínimo 200 ml, com alta proteção à pele contra os efeitos nocivos da radiação solar, ajudando a prevenir as queimaduras solares, com ação hidratante, rápida absorção, textura leve, não comedogênico e sem corante, com FPS 70 ou superior, com validade mínima de 12 (doze) meses, contados a partir da data de entrega.

Estado: PR Cidade: Maringá Endereço: AV TUIUTI, 4640 Telefone: (44) 3123-2253 Email: paranamed@paranamed.com

41.436.770/0001-69 MAURICIO MARTINS DE OLIVEIRA 08024660873 R\$ 46,40

Marca: NUTRIEX OU SIMILAR

Fabricante: NUTRIEX

Modelo: PROTETOR

Descrição: Descrição: Protetor Solar Tipo Proteção: Uva/UVb , Fator Proteção: Fator 70 . Forma Farmacêutica: Loção Cremosa . Adicional: Isento De Óleo

Estado: MG Cidade: Santa Luzia Endereço: RUA NOSSA SENHORA DE FATIMA, 57 Telefone: (31) 8411-6244 Email: mauriciomo41@gmail.com

34.290.686/0001-14 ULISSES GUIMARAES ANACLETO LOJA DE VARIEDADES R\$ 48,00

Marca: SUN

Fabricante: SUN

Modelo: SOLAR

Descrição: PROTETOR SOLAR, TIPO PROTEÇÃO UVA/UVB, FATOR PROTEÇÃO FATOR 70, FORMA FARMACÊUTICA LOÇÃO CREMOSA, ADICIONAL ISENTO DE ÓLEO

Estado: MG Cidade: Juiz de Fora Endereço: R DOUTOR SEBASTIAO DE ANDRADE, 987 Nome de Contato: ULISSES Telefone: (32) 8817-5337 Email: horus_prataria@yahoo.com.br

25.106.928/0001-86 AKIRA COMERCIAL LTDA R\$ 48,69

Marca: NUTRIEX

Fabricante: NUTRIEX

Modelo: PROTETOR SOLAR

Descrição: PROTETOR SOLAR, TIPO PROTEÇÃO UVA/UVB, FATOR PROTEÇÃO FATOR 70, FORMA FARMACÊUTICA LOÇÃO CREMOSA, ADICIONAL ISENTO DE ÓLEO



Relatório gerado no dia 12/01/2023 09:16:41 (IP: 206.42.50.25)

Código Validação: DLImfL2O8Pwh5qQPSfZkNMqOV%2faW3SHSzMMA%25f5R6TgqHU8nPtm6WA%3d%3d

http://www.bancodeprecos.com.br/CertificadoAutenticidade?token=DLImfL2O8Pwh5qQPSfZkNMqOV%252faW3SHSzMMA%252f5R6TgqHU8nPtm6WA%253d%253d



CNPJ RAZÃO SOCIAL DO FORNECEDOR VALOR DA PROPOSTA FINAL

Estado: PR Cidade: Curitiba Endereço: R NICOLAU MAEDER, 330 Telefone: (41) 9999-9999 Email: contato.akira01@gmail.com

14.313.995/0001-55 POLO REPRESENTACOES LTDA R\$ 60,00

Marca: Nivea
Fabricante: Nivea
Modelo: Conforme Proposta
Descrição: "Protetor solar, de no mínimo 200 ml, com alta proteção à pele contra os efeitos nocivos da radiação solar, ajudando a prevenir as queimaduras solares, com ação hidratante, rápida absorção, textura leve, não comedogênico e sem corante, com FPS 70 ou superior, com validade mínima de 12 (doze) meses, contados a partir da data de entrega." Nivea

Estado: PR Cidade: Dois Vizinhos Endereço: AV PRESIDENTE CASTELO BRANCO, 220 Telefone: (46) 3536-9024



 LAUDO DA COTAÇÃO

359
E

Preço estimado do item calculado pela fórmula Média Aritmética dos preços obtidos:

Item 1 - Protetor Solar Tipo Proteção: Uva/Uvb; Fator Proteção: Fator 70; Forma Farmacêutica: Loção Cremosa; Adicional: Isento De Óleo. CATMAT 478110

- 4 preços do portal Compras Governamentais praticados pela Administração Pública de licitações homologadas/adjudicadas entre os dias 20/06/2022 e 31/08/2022, calculados pela fórmula Média Saneada das Propostas Finais (TCU).

 DESCRITIVO DE FÓRMULAS UTILIZADAS

Média Saneada das Propostas Finais (TCU)

- A "média saneada" consiste em realizar uma avaliação crítica dos preços obtidos na pesquisa, a fim de descartar valores que apresentem grandes variações em relação aos demais.





Extrato de fontes Utilizadas neste relatório



300

ATENÇÃO - O Banco de Preços é uma solução tecnológica que atende aos procedimentos de pesquisa dispostos em Leis vigentes, Instruções Normativas, Acórdãos, Regulamentos, Decretos e Portarias. Sendo assim, por reunir diversas fontes governamentais, complementares e sites de domínio amplo, o sistema não é considerado uma fonte e, sim, um meio para que as pesquisas sejam realizadas de forma segura, ágil e eficaz.

Fontes utilizadas nesta cotação:

1 - ComprasNet
www.comprasgovernamentais.gov.br

Data: 24/08/2022 11:39:43

[Acessar a fonte aqui](#)



AQUISIÇÃO DE COLETES, CAMISETAS, CALÇAS, ACESSÓRIOS E EPIS PARA AS UNIDADES DE SAÚDE 2022											
ITEM	ESPECIFICAÇÃO DO PRODUTO	UND	QUANT	Banco de preço		Pesquisa com empresas		Média P.	Média	V. UNIT.	V.TOTAL
				Média P.	QTD de Preços	Média P.	QTD de Preços				
1	COLETE DE IDENTIFICAÇÃO: Tecido Tipo Tecido: Brim; Quantidade Bolsos: 4 (2 Superiores Frontais E 2 Inferiores Laterais); Características Adicionais: Conforme Modelo Do Órgão; Cor: Azul , Com logomarca da prefeitura Municipal e nome de vigilância Epidemiológica por sublimação Tamanho: P,CATMAT 482286	UND	2	R\$ 88,86	5	R\$ 140,45	2	R\$ 103,60	R\$ 114,66	103,60	207,20
2	COLETE DE IDENTIFICAÇÃO: Tecido; Tipo Tecido: Brim; Quantidade Bolsos: 4 (2 Superiores Frontais E 2 Inferiores Laterais); Características Adicionais: Conforme Modelo Do Órgão; Cor: Azul ; Com logomarca da prefeitura Municipal e nome de vigilância Epidemiológica por sublimação Tamanho: M, CATMAT 482286	UND	2	R\$ 88,86	5	R\$ 140,45	2	R\$ 103,60	R\$ 114,66	103,60	207,20
3	COLETE DE IDENTIFICAÇÃO MATERIAL: Tecido; Tipo Tecido: Brim; Quantidade Bolsos: 4 (2 Superiores Frontais E 2 Inferiores Laterais); Características Adicionais: Conforme Modelo Do Órgão; Cor: Azul ; Com logomarca da prefeitura Municipal e nome de vigilância Epidemiológica por sublimação Tamanho: G,CATMAT355024	UND	1	R\$ 100,91	3	R\$ 140,45	2	R\$ 116,73	R\$ 120,68	116,73	116,73
4	Colete Identificação Material: Tecido Tipo Tecido: Brim; Quantidade Bolsos: 4 (2 Superiores Frontais E 2 Inferiores Laterais); Características Adicionais: Conforme Modelo Do Órgão; Cor: Amarelo com logomarca da prefeitura por sublimação --Transporte- Tamanho: P catmat 482286	UND	3	R\$ 88,86	5	R\$ 140,45	2	R\$ 103,60	R\$ 114,66	103,60	310,80
5	Colete Identificação Material: Tecido Tipo Tecido: Brim; Quantidade Bolsos: 4 (2 Superiores Frontais E 2 Inferiores Laterais); Características Adicionais: Conforme Modelo Do Órgão; Cor: Amarelo com logomarca da prefeitura por sublimação --Transporte-Tamanho: M CATMAT 482286	UND	9	R\$ 89,26	5	R\$ 140,45	2	R\$ 103,89	R\$ 114,86	103,89	935,01



Handwritten signature

6	Colete Identificação Material Tecido Tipo Tecido: Brim; Quantidade Bolsos: 4 (2 Superiores Frontais E 2 Inferiores Laterais); Características Adicionais: Conforme Modelo Do Órgão; Cor: Amarelo com logomarca da prefeitura por sublimação --Transporte-Tamanho: G CATMAT 355024	UND	13	R\$ 124,08	1	R\$ 140,45	2	R\$ 134,99	R\$ 132,27	134,99	1.754,87
7	Colete Identificação Material: Tecido Tipo Tecido: Brim; Quantidade Bolsos: 4 (2 Superiores Frontais E 2 Inferiores Laterais); Características Adicionais: Conforme Modelo Do Órgão; Cor: Cinza . Com logomarca da Prefeitura Municipal por sublimação Tamanho: P.CATMAT : 482286	UND	4	R\$ 89,70	4	R\$ 140,45	2	R\$ 106,62	R\$ 115,08	106,62	426,48
8	Colete Identificação Material: Tecido Tipo Tecido: Brim; Quantidade Bolsos: 4 (2 Superiores Frontais E 2 Inferiores Laterais); Características Adicionais: Conforme Modelo Do Órgão; Cor: Cinza Com logomarca da Prefeitura Municipal por sublimação. Tamanho: M CATMAT : 482286	UND	2	R\$ 98,62	4	R\$ 140,45	2	R\$ 112,56	R\$ 119,54	112,56	225,12
9	Colete Identificação Material: Tecido Tipo Tecido: Brim; Quantidade Bolsos: 4 (2 Superiores Frontais E 2 Inferiores Laterais); Características Adicionais: Conforme Modelo Do Órgão; Cor: Cinza . Com logomarca da Prefeitura Municipal por sublimação Tamanho: G . CATMAT : 482286	UND	6	R\$ 99,24	4	R\$ 140,45	2	R\$ 112,98	R\$ 119,85	112,98	677,88
10	COLETE DE IDENTIFICAÇÃO MATERIAL TECIDO; Tipo Tecido: Brim; Quantidade Bolsos: 4 (2 Superiores Frontais E 2 Inferiores Laterais); Características Adicionais: Conforme Modelo Do Órgão; Com logomarca da Prefeitura Municipal Sigla SUS e ACS por sublimação Cor: Verde; Tamanho:PP CATMAT 482286 EPI	UND	1	R\$ 108,09	5	R\$ 140,45	2	R\$ 117,34	R\$ 124,27	117,34	117,34
11	COLETE DE IDENTIFICAÇÃO MATERIAL TECIDO; Tipo Tecido: Brim; Quantidade Bolsos: 4 (2 Superiores Frontais E 2 Inferiores Laterais); Características Adicionais: Conforme Modelo Do Órgão; Com logomarca da Prefeitura Municipal Sigla SUS e ACS por sublimação Cor: Verde; Tamanho: P.CATMAT 482286 EPI	UND	7	R\$ 108,09	5	R\$ 140,45	2	R\$ 117,34	R\$ 124,27	117,34	821,38



12	COLETE DE IDENTIFICAÇÃO MATERIAL TECIDO; Tipo Tecido: Brim; Quantidade Bolsos: 4 (2 Superiores Frontais E 2 Inferiores Laterais); Características Adicionais: Conforme Modelo Do Órgão; Com logomarca da Prefeitura Municipal Sigla SUS e ACS por sublimação Cor: Verde; Tamanho: M CATMAT 355024 EPI	UND	61	R\$ 110,45	5	R\$ 140,45	2	R\$ 119,02	R\$ 125,45	119,02	7.260,22
13	COLETE DE IDENTIFICAÇÃO MATERIAL TECIDO; Tipo Tecido: Brim; Quantidade Bolsos: 4 (2 Superiores Frontais E 2 Inferiores Laterais); Características Adicionais: Conforme Modelo Do Órgão; EPI- Com logomarca da Prefeitura Municipal Sigla SUS e ACS por sublimação Cor: Verde; Tamanho: G CATMAT 355024 EPI	UND	42	R\$ 129,98	6	R\$ 140,45	2	R\$ 132,60	R\$ 135,22	132,60	5.569,20
14	COLETE DE IDENTIFICAÇÃO MATERIAL TECIDO; Tipo Tecido: Brim; Quantidade Bolsos: 4 (2 Superiores Frontais E 2 Inferiores Laterais); Características Adicionais: Conforme Modelo Do Órgão; EPI Com logomarca da Prefeitura Municipal Sigla SUS e ACS por sublimação Cor: Verde; Tamanho: GG CATMAT 355024	UND	16	R\$ 129,98	6	R\$ 140,45	2	R\$ 132,60	R\$ 135,22	132,60	2.121,60
15	COLETE DE IDENTIFICAÇÃO MATERIAL TECIDO; Tipo Tecido: Brim; Quantidade Bolsos: 4 (2 Superiores Frontais E 2 Inferiores Laterais); Características Adicionais: Conforme Modelo Do Órgão; EPI- Com logomarca da Prefeitura Municipal Sigla SUS e ACS por sublimação Cor: Verde; Tamanho: XG CATMAT 355024	UND	5	R\$ 129,98	6	R\$ 140,45	2	R\$ 132,60	R\$ 135,22	132,60	663,00
16	Colete Identificação Material: Tecido; Tipo Tecido: Brim; Quantidade Bolsos: 4 (2 Superiores Frontais E 2 Inferiores Laterais); Características Adicionais: Conforme Modelo Do Órgão; Com Logomarca da prefeitura Municipal Sigla ACE e SUS Por Sublimação Cor: Verde Tamanho: P CATMAT : 482286	UND	20	R\$ 129,98	6	R\$ 140,45	2	R\$ 132,60	R\$ 135,22	132,60	2.652,00
17	Colete Identificação Material: Tecido; Tipo Tecido: Brim; Quantidade Bolsos: 4 (2 Superiores Frontais E 2 Inferiores Laterais); Características Adicionais: Conforme Modelo Do Órgão; Com Logomarca da prefeitura Municipal Sigla ACE e SUS Por Sublimação Cor: Verde; Tamanho: M CATMAT 482286	UND	54	R\$ 108,09	5	R\$ 140,45	2	R\$ 117,34	R\$ 124,27	117,34	6.336,36



Handwritten signature

18	Colete Identificação Material: Tecido; Tipo Tecido: Brim; Quantidade Bolsos: 4 (2 Superiores Frontais E 2 Inferiores Laterais); Características Adicionais: Conforme Modelo Do Órgão; Com Logomarca da prefeitura Municipal Sigla ACE E SUS Por Sublimação Cor: Verde; Tamanho: G CATMAT 482286	UND	32	R\$ 129,98	6	R\$ 140,45	2	R\$ 132,60	R\$ 135,22	132,60	4.243,20
19	Colete Identificação Material: Tecido; Tipo Tecido: Brim; Quantidade Bolsos: 4 (2 Superiores Frontais E 2 Inferiores Laterais); Características Adicionais: Conforme Modelo Do Órgão; Com Logomarca da prefeitura Municipal Sigla ACE E SUS Por Sublimação Cor: Verde; Tamanho: GG CATMAT 482286	UND	22	R\$ 129,98	6	R\$ 140,45	2	R\$ 132,60	R\$ 135,22	132,60	2.917,20
20	CAMISETA - camisa careca sem sublimação manga longa - malha dry fit - Camiseta Básica Dry Poliâmiida Amni 6.6 com proteção UV fator 100. COR AZUL Tamanho: PP. CATMAT 3948	UND	1	R\$ 59,03	5	R\$ 59,03	5	R\$ 59,03	R\$ 59,03	59,03	59,03
21	CAMISETA - camisa careca sem sublimação manga longa - malha dry fit - Camiseta Básica Dry Poliâmiida Amni 6.6 com proteção UV fator 100. COR AZUL Tamanho: P. CATMAT 3948	UND	28	R\$ 59,03	5	R\$ 59,03	5	R\$ 59,03	R\$ 59,03	59,03	1.652,84
22	CAMISETA - camisa careca sem sublimação manga longa - malha dry fit - Camiseta Básica Dry Poliâmiida Amni 6.6 com proteção UV fator 100. COR AZUL- Tamanho: M -CATMAT 3948	UND	191	R\$ 63,88	5	R\$ 63,88	5	R\$ 63,88	R\$ 63,88	63,88	12.201,08
23	CAMISETA - camisa careca sem sublimação manga longa - malha dry fit - Camiseta Básica Dry Poliâmiida Amni 6.6 com proteção UV fator 100. COR AZUL Tamanho: G CATMAT 3948	UND	127	R\$ 63,88	5	R\$ 63,88	5	R\$ 63,88	R\$ 63,88	63,88	8.112,76
24	CAMISETA - camisa careca sem sublimação manga longa - malha dry fit - Camiseta Básica Dry Poliâmiida Amni 6.6 com proteção UV fator 100. COR AZUL- Tamanho: GG CATMAT 3948	UND	54	R\$ 77,27	4	R\$ 77,27	4	R\$ 77,27	R\$ 77,27	77,27	4.172,58
25	CAMISETA - camisa careca sem sublimação manga longa - malha dry fit - Camiseta Básica Dry Poliâmiida Amni 6.6 com proteção UV fator 100. COR AZUL- Tamanho: XG CATMAT 3948	UND	10	R\$ 77,27	4	R\$ 77,27	4	R\$ 77,27	R\$ 77,27	77,27	772,70

C. P. L. PM SLM
364
Visão N.º

Handwritten signature

26	CALÇA EM TACTEL COM PROTEÇÃO UV 50+ COR MARROM - Confeccionada em tactel 4 cabos de ótimo resistência Composição 100% poliamida, gramatura 144 Gr M ² , Tecido com proteção UV 50+ durante toda sua vida útil, Secagem ultra rápida, Dois bolsos tipo faca na frente, Dois bolsos na frente com fechamento através de zíper, Dois bolsos traseiro, Dois bolsos cargos nas pernas. TAMANHO: 36 CATMAT 221726	UND	8	R\$	63,07	5	R\$	-	0	R\$	63,07	R\$	63,07	63,07	63,07	504,56
27	CALÇA EM TACTEL COM PROTEÇÃO UV 50+ COR MARROM - Confeccionada em tactel 4 cabos de ótimo resistência Composição 100% poliamida, gramatura 144 Gr M ² , Tecido com proteção UV 50+ durante toda sua vida útil, Secagem ultra rápida, Dois bolsos tipo faca na frente, Dois bolsos na frente com fechamento através de zíper, Dois bolsos traseiro, Dois bolsos cargos nas pernas. TAMANHO: 38 CATMAT 221726	UND	38	R\$	63,07	5	R\$	-	0	R\$	63,07	R\$	63,07	63,07	63,07	2.396,66
28	CALÇA TACTEL COM PROTEÇÃO UV50+ COR MARROM - Confeccionada em tactel 4 cabos de ótimo resistência Composição 100% poliamida, gramatura 144 Gr M ² , Tecido com proteção UV 50+ durante toda sua vida útil, Secagem ultra rápida, Dois bolsos tipo faca na frente, Dois bolsos na frente com fechamento através de zíper, Dois bolsos traseiro, Dois bolsos cargos nas pernas. TAMANHO: 40 CATMAT 221726	UND	74	R\$	63,07	5	R\$	-	0	R\$	63,07	R\$	63,07	63,07	63,07	4.667,18
29	CALÇA EM TACTEL COM PROTEÇÃO UV 50+ COR MARROM - Confeccionada em tactel 4 cabos de ótimo resistência Composição 100% poliamida, gramatura 144 Gr M ² , Tecido com proteção UV 50+ durante toda sua vida útil, Secagem ultra rápida, Dois bolsos tipo faca na frente, Dois bolsos na frente com fechamento através de zíper, Dois bolsos traseiro, Dois bolsos cargos nas pernas. TAMANHO: 42 CATMAT 221726 EPI	UND	72	R\$	63,07	5	R\$	-	0	R\$	63,07	R\$	63,07	63,07	63,07	4.541,04



Handwritten signature

30	CALÇA TACTEL COM PROTEÇÃO UV 50+ COR MARROM - Confeccionada em taclel 4 cabos de ótimo resistência Composição 100% poliâmidã, gramatura 144 Gr M². Tecido com proteção UV 50+ durante toda sua vida útil, Secagem ultra rápida, Dois bolsos tipo faca na frente, Dois bolsos na frente com fechamento através de zíper, Dois bolsos traseiro, Dois bolsos cargos nas pernas. TAMANHO: 44 CATMAT 221726	UND	100	R\$ 76,24	5	R\$ -	0	R\$ 76,24	R\$ 76,24	R\$ 76,24	76,24	7.624,00
31	CALÇA TACTEL COM PROTEÇÃO UV 50+ COR MARROM - Confeccionada em taclel 4 cabos de ótimo resistência Composição 100% poliâmidã, gramatura 144 Gr M². Tecido com proteção UV 50+ durante toda sua vida útil, Secagem ultra rápida, Dois bolsos tipo faca na frente, Dois bolsos na frente com fechamento através de zíper, Dois bolsos traseiro, Dois bolsos cargos nas pernas. TAMANHO: 46 CATMAT 221726	UND	20	R\$ 76,24	5	R\$ -	0	R\$ 76,24	R\$ 76,24	R\$ 76,24	76,24	1.524,80
32	Calça Tactel com proteção UV 50+, cor marrom - Confeccionada em taclel 4 cabos de ótimo resistência Composição 100% poliâmidã, gramatura 144 Gr M². Tecido com proteção UV 50+ durante toda sua vida útil, Secagem ultra rápida, Dois bolsos tipo faca na frente, Dois bolsos na frente com fechamento através de zíper, Dois bolsos traseiro, Dois bolsos cargos nas pernas CATMAT 221726. TAMANHO: 48	UND	8	R\$ 76,24	5	R\$ -	0	R\$ 76,24	R\$ 76,24	R\$ 76,24	76,24	609,92
33	CALÇA TACTEL UM PROTEÇÃO UV 50+ COR MARROM - Confeccionada em taclel 4 cabos de ótimo resistência Composição 100% poliâmidã, gramatura 144 Gr M², Tecido com proteção UV 50+ durante toda sua vida útil, Secagem ultra rápida, Dois bolsos tipo faca na frente, Dois bolsos na frente com fechamento através de zíper, Dois bolsos traseiro, Dois bolsos cargos nas pernas. CATMAT 221726 TAMANHO: 50	UND	12	R\$ 87,69	5	R\$ -	0	R\$ 87,69	R\$ 87,69	R\$ 87,69	87,69	1.052,28



Handwritten signature

34	<p>CALÇA TACTEL COM PROTEÇÃO UV 50+ COR MARRON - Confeccionada em tactel 4 cabos de ótimo resistência Composição 100% poliâmida, gramatura 144 Gr M², Tecido com proteção UV 50+ durante toda sua vida útil, Secagem ultra rápida, Dois bolsos tipo faca na frente, Dois bolsos na frente com fechamento através de zíper, Dois bolsos traseiro, Dois bolsos cargos nas pernas. TAMANHO: 52 CATMAT 221726</p>	UND	4	R\$ 87,69	5	R\$ -	0	R\$ 87,69	R\$ 87,69	R\$ 87,69	87,69	350,76
35	<p>CALÇA TACTEL COM PROTEÇÃO UV 50+ COR MARRON - Confeccionada em tactel 4 cabos de ótimo resistência Composição 100% poliâmida, gramatura 144 Gr M², Tecido com proteção UV 50+ durante toda sua vida útil, Secagem ultra rápida, Dois bolsos tipo faca na frente, Dois bolsos na frente com fechamento através de zíper, Dois bolsos traseiro, Dois bolsos cargos nas pernas. TAMANHO: 54 CATMAT 221726</p>	UND	6	R\$ 93,83	4	R\$ -	0	R\$ 93,83	R\$ 93,83	R\$ 93,83	93,83	562,98
36	<p>CALÇA TACTEL COM PROTEÇÃO UV 50+ COR MARRON - Confeccionada em tactel 4 cabos de ótimo resistência Composição 100% poliâmida, gramatura 144 Gr M², Tecido com proteção UV 50+ durante toda sua vida útil, Secagem ultra rápida, Dois bolsos tipo faca na frente, Dois bolsos na frente com fechamento através de zíper, Dois bolsos traseiro, Dois bolsos cargos nas pernas. TAMANHO: 56 CATMAT 221726</p>	UND	2	R\$ 93,90	4	R\$ -	0	R\$ 93,90	R\$ 93,90	R\$ 93,90	93,90	187,80
37	<p>CHAPÉU COM ABA / TAMANHO ÚNICO - com proteção para a nuca produto leve (tipo microfibra), resistente e confortável. Possui ajustes em velcro, aba larga, flexível e dobrável que se estende de temporada a temporada e um sistema neck guard que cobre a região cervical (posterior/lateral) dos efeitos nocivos do sol. Disponíveis nas cores: verde musgo, camuflado, caqui e cinza. Para trabalhos de mata adentro fechada. Com Certificado de aprovação do Ministério do Trabalho. Pode ser adquirido ainda na cor azul escuro. Com Logomarca da Prefeitura Municipal e Sigla ACE por sublimação CATMAT 27</p>	UND	80	R\$ 33,32	5	R\$ 45,88	2	R\$ 36,91	R\$ 39,60	R\$ 36,91	36,91	2.952,80



[Handwritten signature]

38	<p>CHAPÉU COM ABA / TAMANHO ÚNICO - com proteção para a nuca produto leve (tipo microfibra), resistente e confortável. Possui ajustes em velcro, aba larga, flexível e dobrável que se estende de temporada a temporada e um sistema neck guard que cobre a região cervical (posterior/lateral) dos efeitos nocivos do sol. Disponíveis nas cores: verde musgo, camuflado, caqui e cinza. Para trabalhos de mata adentro fechada. Com Certificado de aprovação do Ministério do Trabalho. Pode ser adquirido ainda na cor azul escuro. Com Logomarca da Prefeitura Municipal e Sigla ACS por sublimação CATMAT 27</p>	UND	133	R\$ 33,32	5	R\$ 45,88	2	R\$ 36,91	R\$ 39,60	36,91	4.909,03
39	<p>BOLSA DE LONA PADRÃO FNS, confeccionada em lona de algodão impermeável, com divisão interna, na cor cáqui (mostarda), com bolso sem lapela. Alça em cadarço de algodão largura 50 mm, nas seguintes medidas 31 x 37 x 20, com logomarca impressa por serigrafia em uma cor. (Alça em cadarço 100 % algodão c/ ombreira). Tamanho: único. Características adicionais : Logomarca da Prefeitura por sublimação</p>	UND	233	R\$ 103,95	7	R\$ -	0	R\$ 103,95	R\$ 103,95	103,95	24.220,35
40	<p>BOTINA DE SEGURANÇA - Material: Vaqueta Curtida Ao Cromo Hidrofugado; Material Sola: Poliuretano E Borracha Nitrílica; Modelo: Cano Alto Alcochoado E Cardaço; Tipo Sola: Antiderrapante Com Estrutura Injetada No Cabedal Características Adicionais: Calçado Aprovado Para Uso Em Ambiente Energizado; Tamanho: 35 Cor: Preta .CATMAT 373628</p>	PAR	4	R\$ 62,61	1	R\$ -	0	R\$ 62,61	R\$ 62,61	62,61	250,44
41	<p>BOTINA DE SEGURANÇA - Material: Vaqueta Curtida Ao Cromo Hidrofugado; Material Sola: Poliuretano E Borracha Nitrílica Modelo: Cano Alto Alcochoado E Cardaço; Tipo Sola: Antiderrapante Com Estrutura Injetada No Cabedal Características Adicionais: Calçado Aprovado Para Uso Em Ambiente Energizado; Tamanho: 36; Cor: Preta CATMAT 373620</p>	PAR	16	R\$ 68,82	3	R\$ -	0	R\$ 68,82	R\$ 68,82	68,82	1.101,12



[Handwritten signature]

42	BOTINA DE SEGURANÇA - Material: Vaqueta Curtida Ao Cromo Hidrofundado; Material Sola: Poliuretano E Borracha Nitrilica Modelo: Cano Alto Alcochoado E Cardaço; Tipo Sola: Antiderrapante Com Estrutura Injetada No Cabedal Características Adicionais: Calçado Aprovado Para Uso Em Ambiente Energizado; Tamanho: 37; Cor: Preta. CATMAT 373621	PAR	18	R\$ 76,33	3	R\$ -	0	R\$ 76,33	R\$ 76,33	76,33	76,33	1.373,94
43	BOTINA DE SEGURANÇA : Material: Vaqueta Curtida Ao Cromo Hidrofundado; Material Sola: Poliuretano E Borracha Nitrilica Modelo: Cano Alto Alcochoado E Cardaço; Tipo Sola: Antiderrapante Com Estrutura Injetada No Cabedal Características Adicionais: Calçado Aprovado Para Uso Em Ambiente Energizado; Tamanho: 38; Cor: Preta. CATMAT 373633	PAR	22	R\$ 83,26	3	R\$ -	0	R\$ 83,26	R\$ 83,26	83,26	83,26	1.831,72
44	BOTINA DE SEGURANÇA : Material: Vaqueta Curtida Ao Cromo Hidrofundado; Material Sola: Poliuretano E Borracha Nitrilica Modelo: Cano Alto Alcochoado E Cardaço; Tipo Sola: Antiderrapante Com Estrutura Injetada No Cabedal Características Adicionais: Calçado Aprovado Para Uso Em Ambiente Energizado; Tamanho: 39; Cor: Preta. CATMAT 373625	PAR	12	R\$ 77,00	1	R\$ -	0	R\$ 77,00	R\$ 77,00	77,00	77,00	924,00
45	BOTINA DE SEGURANÇA - Material: Vaqueta Curtida Ao Cromo Hidrofundado; Material Sola: Poliuretano E Borracha Nitrilica Modelo: Cano Alto Alcochoado E Cardaço; Tipo Sola: Antiderrapante Com Estrutura Injetada No Cabedal Características Adicionais: Calçado Aprovado Para Uso Em Ambiente Energizado; Tamanho: 40; Cor: Preta CATMAT 373626	PAR	20	R\$ 86,51	2	R\$ -	0	R\$ 86,51	R\$ 86,51	86,51	86,51	1.730,20
46	BOTINA DE SEGURANÇA : Material: Vaqueta Curtida Ao Cromo Hidrofundado; Material Sola: Poliuretano E Borracha Nitrilica Modelo: Cano Alto Alcochoado E Cardaço; Tipo Sola: Antiderrapante Com Estrutura Injetada No Cabedal Características Adicionais: Calçado Aprovado Para Uso Em Ambiente Energizado; Tamanho: 41; Cor: Preta. CATMAT 373627	PAR	8	R\$ 87,99	3	R\$ -	0	R\$ 87,99	R\$ 87,99	87,99	87,99	703,92



47	BOTINA DE SEGURANÇA: Material: Vaqueta Curtida Ao Cromo Hidrofugado; Material Sola: Poliuretano E Borracha Nitrilica Modelo: Cano Alto Alcochoado E Cardaço; Tipo Sola: Antiderrapante Com Estrutura Injetada No Cabedal Características Adicionais: Calçado Aprovado Para Uso Em Ambiente Energizado; Tamanho: 42; Cor: Preta CATMAT 373622	PAR	14	R\$ 89,70	2	R\$ -	0	R\$ 89,70	R\$ 89,70	R\$ 89,70	89,70	1.255,80
48	BOTINA DE SEGURANÇA - Material: Vaqueta Curtida Ao Cromo Hidrofugado; Material Sola: Poliuretano E Borracha Nitrilica Modelo: Cano Alto Alcochoado E Cardaço; Tipo Sola: Antiderrapante Com Estrutura Injetada No Cabedal Características Adicionais: Calçado Aprovado Para Uso Em Ambiente Energizado; Tamanho: 43; Cor: Preta CATMAT 373624	PAR	2	R\$ 100,31	1	R\$ -	0	R\$ 100,31	R\$ 100,31	R\$ 100,31	100,31	200,62
49	BOTINA DE SEGURANÇA: Material Vaqueta Curtida Ao Cromo Hidrofugado; Material Sola: Poliuretano E Borracha Nitrilica; Modelo: Cano Alto Alcochoado E Cardaço; Tipo Sola: Antiderrapante Com Estrutura Injetada No Cabedal Características Adicionais: Calçado Aprovado Para Uso Em Ambiente Energizado; Tamanho: 44; Cor: Preta. CATMAT 373623	PAR	2	R\$ 94,58	1	R\$ -	0	R\$ 94,58	R\$ 94,58	R\$ 94,58	94,58	189,16
50	Protetor Solar Tipo Proteção: Uva/UVb; Fator Proteção: Fator 70; Forma Farmacêutica: Loção Cremosa; Adicional: Isento De Óleo. CATMAT 478110	UND	420	47,91	4	R\$ 53,10	R\$ 3,00	R\$ 50,13	R\$ 50,51	R\$ 50,13	50,13	21.054,60
TOTAL											151.253,46	

são laurencço da mata 27 de junho de 2022

SÔNIA MARIA VIANA OLIVEIRA

Servidora da Secretaria de Finanças, Planejamento, Gestão e Tecnologia

Mat. 875079





ITEM	DESCRIÇÃO/ESPECIFICAÇÃO	UNIDADE	QUANT	V.UNIT	V.TOTAL
1	COLETE DE IDENTIFICAÇÃO: Tecido Tipo Tecido: Brim; Quantidade Bolsos: 4 (2 Superiores Frontais E 2 Inferiores Laterais); Características Adicionais: Conforme Modelo Do Órgão; Cor: Azul , Com logomarca da prefeitura Municipal e nome de vigilância Epidemiológica por sublimação Tamanho: P, CATMAT 482286	UND	2	R\$ 103,60	R\$ 207,20
2	COLETE DE IDENTIFICAÇÃO: Tecido; Tipo Tecido: Brim; Quantidade Bolsos: 4 (2 Superiores Frontais E 2 Inferiores Laterais); Características Adicionais: Conforme Modelo Do Órgão; Cor: Azul ; Com logomarca da prefeitura Municipal e nome de vigilância Epidemiológica por sublimação Tamanho: M, CATMAT 482286	UND	2	R\$ 103,60	R\$ 207,20
3	COLETE DE IDENTIFICAÇÃO MATERIAL: Tecido; Tipo Tecido: Brim; Quantidade Bolsos: 4 (2 Superiores Frontais E 2 Inferiores Laterais); Características Adicionais: Conforme Modelo Do Órgão; Cor: Azul ; Com logomarca da prefeitura Municipal e nome de vigilância Epidemiológica por sublimação Tamanho: G, CATMAT355024	UND	1	R\$ 116,73	R\$ 116,73
4	Colete Identificação Material: Tecido Tipo Tecido: Brim; Quantidade Bolsos: 4 (2 Superiores Frontais E 2 Inferiores Laterais); Características Adicionais: Conforme Modelo Do Órgão; Cor: Amarelo com logomarca da prefeitura por sublimação - Transporte- Tamanho: P catmat 482286	UND	3	R\$ 103,60	R\$ 310,80

5	<p>Colete Identificação Material: Tecido</p> <p>Tipo Tecido: Brim; Quantidade Bolsos: 4 (2 Superiores Frontais E 2 Inferiores Laterais); Características Adicionais: Conforme Modelo Do Órgão; Cor: Amarelo com logomarca da prefeitura por sublimação -- Transporte-Tamanho: M CATMAT 482286</p>	UND	9	R\$ 103,89	R\$ 935,01
6	<p>Colete Identificação Material: Tecido</p> <p>Tipo Tecido: Brim; Quantidade Bolsos: 4 (2 Superiores Frontais E 2 Inferiores Laterais); Características Adicionais: Conforme Modelo Do Órgão; Cor: Amarelo com logomarca da prefeitura por sublimação -- Transporte-Tamanho: G CATMAT 355024</p>	UND	13	R\$ 134,99	R\$ 1.754,87
7	<p>Colete Identificação Material: Tecido Tipo Tecido: Brim; Quantidade Bolsos: 4 (2 Superiores Frontais E 2 Inferiores Laterais); Características Adicionais: Conforme Modelo Do Órgão; Cor: Cinza. Com logomarca da Prefeitura Municipal por sublimação Tamanho: P.CATMAT : 482286</p>	UND	4	R\$ 106,62	R\$ 426,48
8	<p>Colete Identificação Material: Tecido Tipo Tecido: Brim; Quantidade Bolsos: 4 (2 Superiores Frontais E 2 Inferiores Laterais); Características Adicionais: Conforme Modelo Do Órgão; Cor: Cinza Com logomarca da Prefeitura Municipal por sublimação . Tamanho: M CATMAT : 482286</p>	UND	2	R\$ 112,56	R\$ 225,12
9	<p>Colete Identificação Material: Tecido Tipo Tecido: Brim; Quantidade Bolsos: 4 (2 Superiores Frontais E 2 Inferiores Laterais); Características Adicionais: Conforme Modelo Do Órgão; Cor: Cinza. Com logomarca da Prefeitura Municipal por sublimação Tamanho: G . CATMAT : 482286</p>	UND	6	R\$ 112,98	R\$ 677,88





10	COLETE DE IDENTIFICAÇÃO MATERIAL TECIDO; Tipo Tecido: Brim; Quantidade Bolsos: 4 (2 Superiores Frontais E 2 Inferiores Laterais); Características Adicionais: Conforme Modelo Do Órgão; Com logomarca da Prefeitura Municipal Sigla SUS e ACS por sublimação Cor: Verde; Tamanho: PP CATMAT 482286 EPI	UND	1	R\$ 117,34	R\$ 117,34	117,34
11	COLETE DE IDENTIFICAÇÃO MATERIAL TECIDO; Tipo Tecido: Brim; Quantidade Bolsos: 4 (2 Superiores Frontais E 2 Inferiores Laterais); Características Adicionais: Conforme Modelo Do Órgão; Com logomarca da Prefeitura Municipal Sigla SUS e ACS por sublimação Cor: Verde; Tamanho: P CATMAT 482286 EPI	UND	7	R\$ 117,34	R\$ 117,34	821,38
12	COLETE DE IDENTIFICAÇÃO MATERIAL TECIDO; Tipo Tecido: Brim; Quantidade Bolsos: 4 (2 Superiores Frontais E 2 Inferiores Laterais); Características Adicionais: Conforme Modelo Do Órgão; Com logomarca da Prefeitura Municipal Sigla SUS e ACS por sublimação Cor: Verde; Tamanho: M CATMAT 355024 EPI	UND	61	R\$ 119,02	R\$ 119,02	7.260,22
13	COLETE DE IDENTIFICAÇÃO MATERIAL TECIDO; Tipo Tecido: Brim; Quantidade Bolsos: 4 (2 Superiores Frontais E 2 Inferiores Laterais); Características Adicionais: Conforme Modelo Do Órgão; EPI- Com logomarca da Prefeitura Municipal Sigla SUS e ACS por sublimação Cor: Verde; Tamanho: G CATMAT 355024 EPI	UND	42	R\$ 132,60	R\$ 132,60	5.569,20



14	COLETE DE IDENTIFICAÇÃO MATERIAL TECIDO; Tipo Tecido: Brim; Quantidade Bolsos: 4 (2 Superiores Frontais E 2 Inferiores Laterais); Características Adicionais: Conforme Modelo Do Órgão; EPI Com logomarca da Prefeitura Municipal Sigla SUS e ACS por sublimação Cor: Verde; Tamanho: GG CATMAT 355024	UND	16	R\$ 132,60	R\$ 2.121,60
15	COLETE DE IDENTIFICAÇÃO MATERIAL TECIDO; Tipo Tecido: Brim; Quantidade Bolsos: 4 (2 Superiores Frontais E 2 Inferiores Laterais); Características Adicionais: Conforme Modelo Do Órgão; EPI- Com logomarca da Prefeitura Municipal Sigla SUS e ACS por sublimação Cor: Verde; Tamanho: XG CATMAT 355024	UND	5	R\$ 132,60	663,00
16	Colete Identificação Material: Tecido; Tipo Tecido: Brim; Quantidade Bolsos: 4 (2 Superiores Frontais E 2 Inferiores Laterais); Características Adicionais: Conforme Modelo Do Órgão; Com Logomarca da prefeitura Municipal Sigla ACE e SUS Por Sublimação Cor: Verde Tamanho: P CATMAT : 482286	UND	20	R\$ 132,60	2.652,00
17	Colete Identificação Material: Tecido; Tipo Tecido: Brim; Quantidade Bolsos: 4 (2 Superiores Frontais E 2 Inferiores Laterais); Características Adicionais: Conforme Modelo Do Órgão; Com Logomarca da prefeitura Municipal Sigla ACE e SUS Por Sublimação Cor: Verde; Tamanho: M CATMAT 482286	UND	54	R\$ 117,34	6.336,36



18	Colete Identificação Material: Tecido; Tipo Tecido: Brim; Quantidade Bolsos: 4 (2 Superiores Frontais E 2 Inferiores Laterais); Características Adicionais: Conforme Modelo Do Órgão; Com Logomarca da prefeitura Municipal Sigla ACE E SUS Por Sublimação Cor: Verde; Tamanho: G CATMAT 482286	UND	32	R\$ 132,60	R\$ 4.243,20
19	Colete Identificação Material: Tecido; Tipo Tecido: Brim; Quantidade Bolsos: 4 (2 Superiores Frontais E 2 Inferiores Laterais); Características Adicionais: Conforme Modelo Do Órgão; Com Logomarca da prefeitura Municipal Sigla SUS e ACS Por Sublimação Cor: Verde; Tamanho: GG CATMAT 482286	UND	22	R\$ 132,60	R\$ 2.917,20
20	CAMISETA - camisa careca sem sublimação manga longa - malha dry fit - Camiseta Básica Dry Poliamida Amni 6.6 com proteção UV fator 100. COR AZUL Tamanho: PP. CATMAT 3948	UND	1	R\$ 59,03	R\$ 59,03
21	CAMISETA - camisa careca sem sublimação manga longa - malha dry fit - Camiseta Básica Dry Poliamida Amni 6.6 com proteção UV fator 100. COR AZUL Tamanho: P. CATMAT 3948	UND	28	R\$ 59,03	R\$ 1.652,84
22	CAMISETA - camisa careca sem sublimação manga longa - malha dry fit - Camiseta Básica Dry Poliamida Amni 6.6 com proteção UV fator 100. COR AZUL- Tamanho: M -CATMAT 3948	UND	191	R\$ 63,88	R\$ 12.201,08
23	CAMISETA - camisa careca sem sublimação manga longa - malha dry fit - Camiseta Básica Dry Poliamida Amni 6.6 com proteção UV fator 100. COR AZUL.Tamanho: G CATMAT 3948	UND	127	R\$ 63,88	R\$ 8.112,76



24	CAMISETA - camisa careca sem sublimação manga longa - malha dry fit - Camiseta Básica Dry Poliamida Amni 6.6 com proteção UV fator 100. COR AZUL-Tamanho: GG CATMAT 3948	UND	54	R\$ 77,27	R\$ 4.172,58
25	CAMISETA - camisa careca sem sublimação manga longa - malha dry fit - Camiseta Básica Dry Poliamida Amni 6.6 com proteção UV fator 100. COR AZUL-Tamanho: XG CATMAT 3948	UND	10	R\$ 77,27	772,70
26	CALÇA EM TACTEL COM PROTEÇÃO UV 50+ COR MARRON - Confeccionada em tactel 4 cabos de ótimo resistência Composição 100% poliâmidã, gramatura 144 Gr M², Tecido com proteção UV 50+ durante toda sua vida útil, Secagem ultra rápida, Dois bolsos tipo faca na frente, Dois bolsos na frente com fechamento através de zíper, Dois bolsos traseiro, Dois bolsos cargos nas pernas. TAMANHO: 36 CATMAT 221726	UND	8	R\$ 63,07	504,56
27	CALÇA EM TACTEL COM PROTEÇÃO UV 50+ COR MARRON - Confeccionada em tactel 4 cabos de ótimo resistência Composição 100% poliâmidã, gramatura 144 Gr M², Tecido com proteção UV 50+ durante toda sua vida útil, Secagem ultra rápida, Dois bolsos tipo faca na frente, Dois bolsos na frente com fechamento através de zíper, Dois bolsos traseiro, Dois bolsos cargos nas pernas. TAMANHO: 38 CATMAT 221726	UND	38	R\$ 63,07	2.396,66

28	<p>CALÇA TACTEL COM PROTEÇÃO UV50+ COR MARROM - Confeccionada em tassel 4 cabos de ótimo resistência Composição 100% poliâmida, gramatura 144 Gr M², Tecido com proteção UV 50+ durante toda sua vida útil, Secagem ultra rápida, Dois bolsos tipo faca na frente, Dois bolsos na frente com fechamento através de zíper, Dois bolsos traseiro, Dois bolsos cargos nas pernas. TAMANHO: 40 CATMAT 221726</p>	UND	74	R\$ 63,07	R\$ 4.667,18
29	<p>CALÇA EM TACTEL COM PROTEÇÃO UV 50+ COR MARROM- Confeccionada em tassel 4 cabos de ótimo resistência Composição 100% poliâmida, gramatura 144 Gr M², Tecido com proteção UV 50+ durante toda sua vida útil, Secagem ultra rápida, Dois bolsos tipo faca na frente, Dois bolsos na frente com fechamento através de zíper, Dois bolsos traseiro, Dois bolsos cargos nas pernas. TAMANHO: 42 CATMAT 221726 EPI</p>	UND	72	R\$ 63,07	R\$ 4.541,04
30	<p>CALÇA TACTEL COM PROTEÇÃO UV 50 + COR MARROM - Confeccionada em tassel 4 cabos de ótimo resistência Composição 100% poliâmida, gramatura 144 Gr M², Tecido com proteção UV 50+ durante toda sua vida útil, Secagem ultra rápida, Dois bolsos tipo faca na frente, Dois bolsos na frente com fechamento através de zíper, Dois bolsos traseiro, Dois bolsos cargos nas pernas. TAMANHO: 44 CATMAT 221726</p>	UND	100	R\$ 76,24	R\$ 7.624,00





Handwritten signature or initials.

31	CALÇA TACTEL COM PROTEÇÃO UV 50+ COR MARROM Confeccionada em taclel 4 cabos de ótimo resistência Composição 100% poliâמידa, gramatura 144 Gr M ² , Tecido com proteção UV 50+ durante toda sua vida útil, Secagem ultra rápida, Dois bolsos tipo faca na frente, Dois bolsos na frente com fechamento através de zíper, Dois bolsos traseiro, Dois bolsos cargos nas pernas. TAMANHO: 46 CATMAT 221726	UND	20	R\$ 76,24	R\$ 1.524,80
32	Calça Tactel com proteção UV 50+, cor marrom - Confeccionada em taclel 4 cabos de ótimo resistência Composição 100% poliâמידa, gramatura 144 Gr M ² , Tecido com proteção UV 50+ durante toda sua vida útil, Secagem ultra rápida, Dois bolsos tipo faca na frente, Dois bolsos na frente com fechamento através de zíper, Dois bolsos traseiro, Dois bolsos cargos nas pernas CATMAT 221726 . TAMANHO: 48	UND	8	R\$ 76,24	R\$ 609,92
33	CALÇA TACTEL UM PROTEÇÃO UV 50+ COR MARROM - Confeccionada em taclel 4 cabos de ótimo resistência Composição 100% poliâמידa, gramatura 144 Gr M ² , Tecido com proteção UV 50+ durante toda sua vida útil, Secagem ultra rápida, Dois bolsos tipo faca na frente, Dois bolsos na frente com fechamento através de zíper, Dois bolsos traseiro, Dois bolsos cargos nas pernas. CATMAT 221726 TAMANHO: 50	UND	12	R\$ 87,69	R\$ 1.052,28



Handwritten signature

34	CALÇA TACTEL COM PROTEÇÃO UV 50+ COR MARROM - Confeccionada em tassel 4 cabos de ótimo resistência Composição 100% poliamida, gramatura 144 Gr M ² , Tecido com proteção UV 50+ durante toda sua vida útil, Secagem ultra rápida, Dois bolsos tipo faca na frente, Dois bolsos na frente com fechamento através de zíper, Dois bolsos traseiro, Dois bolsos cargos nas pernas. TAMANHO: 52 CATMAT 221726	UND	4	R\$ 87,69	R\$ 350,76
35	CALÇA TACTEL COM PROTEÇÃO UV 50+ COR MARROM - Confeccionada em tassel 4 cabos de ótimo resistência Composição 100% poliamida, gramatura 144 Gr M ² , Tecido com proteção UV 50+ durante toda sua vida útil, Secagem ultra rápida, Dois bolsos tipo faca na frente, Dois bolsos na frente com fechamento através de zíper, Dois bolsos traseiro, Dois bolsos cargos nas pernas. TAMANHO: 54 CATMAT 221726	UND	6	R\$ 93,83	R\$ 562,98
36	CALÇA TACTEL COM PROTEÇÃO UV 50+ COR MARROM - Confeccionada em tassel 4 cabos de ótimo resistência Composição 100% poliamida, gramatura 144 Gr M ² , Tecido com proteção UV 50+ durante toda sua vida útil, Secagem ultra rápida, Dois bolsos tipo faca na frente, Dois bolsos na frente com fechamento através de zíper, Dois bolsos traseiro, Dois bolsos cargos nas pernas. TAMANHO: 56 CATMAT 221726	UND	2	R\$ 93,90	R\$ 187,80

37	<p>CHAPÉU COM ABA / TAMANHO ÚNICO - com proteção para a nuca produto leve(tipo microfibra), resistente e confortável. Possui ajustes em velcro, aba larga, flexível e dobrável que se estende de temporada a temporada e um sistema neck guard que cobre a região cervical (posterior/lateral) dos efeitos nocivos do sol. Disponíveis nas cores: verde musgo, camuflado, caqui e cinza. Para trabalhos de mata adentro fechada. Com Certificado de aprovação do Ministério do Trabalho. Pode ser adquirido ainda na cor azul escuro. Com Logomarca da prefeitura Municipal e Sigla ACE por sublimação CATMAT 27</p>	UND	80	R\$ 36,91	R\$ 2.952,80
38	<p>CHAPÉU COM ABA / TAMANHO ÚNICO - com proteção para a nuca produto leve(tipo microfibra), resistente e confortável. Possui ajustes em velcro, aba larga, flexível e dobrável que se estende de temporada a temporada e um sistema neck guard que cobre a região cervical (posterior/lateral) dos efeitos nocivos do sol. Disponíveis nas cores: verde musgo, camuflado, caqui e cinza. Para trabalhos de mata adentro fechada. Com Certificado de aprovação do Ministério do Trabalho. Pode ser adquirido ainda na cor azul escuro. Com Logomarca da prefeitura Municipal e Sigla ACS por sublimação CATMAT 27</p>	UND	133	R\$ 36,91	R\$ 4.909,03

Handwritten signature



39	BOLSA DE LONA PADRÃO FNS , confeccionada em lona de algodão impermeável, com divisão interna, na cor cáqui (mostarda), com bolso sem lapela. Alça em cadarço de algodão largura 50 mm, nas seguintes medidas 31 x 37 x 20, com logomarca impressa por serigrafia em uma cor. (Alça em cadarço 100 % algodão c/ ombreira). Tamanho: único. Características adicionais : Logomarca da Prefeitura por sublimação	UND	233	R\$ 103,95	R\$ 24.220,35
40	BOTINA DE SEGURANÇA - Material: Vaqueta Curtida Ao Cromo Hidrofugado; Material Sola: Poliuretano E Borracha Nitrílica; Modelo: Cano Alto Alcochoado E Cardaço; Tipo Sola: Antiderrapante Com Estrutura Injetada No Cabedal Características Adicionais: Calçado Aprovado Para Uso Em Ambiente Energizado; Tamanho: 35 Cor: Preta .CATMAT 373628	PAR	4	R\$ 62,61	R\$ 250,44
41	BOTINA DE SEGURANÇA - Material: Vaqueta Curtida Ao Cromo Hidrofugado; Material Sola: Poliuretano E Borracha Nitrílica Modelo: Cano Alto Alcochoado E Cardaço; Tipo Sola: Antiderrapante Com Estrutura Injetada No Cabedal Características Adicionais: Calçado Aprovado Para Uso Em Ambiente Energizado; Tamanho: 36; Cor: Preta CATMAT 373620	PAR	16	R\$ 68,82	R\$ 1.101,12
42	BOTINA DE SEGURANÇA - Material: Vaqueta Curtida Ao Cromo Hidrofugado; Material Sola: Poliuretano E Borracha Nitrílica Modelo: Cano Alto Alcochoado E Cardaço; Tipo Sola: Antiderrapante Com Estrutura Injetada No Cabedal Características Adicionais: Calçado Aprovado Para Uso Em Ambiente Energizado; Tamanho: 37; Cor: Preta. CATMAT 373621	PAR	18	R\$ 76,33	R\$ 1.373,94



43	BOTINA DE SEGURANÇA: Material: Vaqueta Curtida Ao Cromo Hidrofundado; Material Sola: Poliuretano E Borracha Nitrilica Modelo: Cano Alto Alcochoado E Cardaço; Tipo Sola: Antiderrapante Com Estrutura Injetada No Cabedal Características Adicionais: Calçado Aprovado Para Uso Em Ambiente Energizado; Tamanho: 38; Cor: Preta. CATMAT 373633	PAR	22	R\$ 83,26	R\$ 1.831,72
44	BOTINA DE SEGURANÇA: Material: Vaqueta Curtida Ao Cromo Hidrofundado; Material Sola: Poliuretano E Borracha Nitrilica Modelo: Cano Alto Alcochoado E Cardaço; Tipo Sola: Antiderrapante Com Estrutura Injetada No Cabedal Características Adicionais: Calçado Aprovado Para Uso Em Ambiente Energizado; Tamanho: 39; Cor: Preta. CATMAT 373625	PAR	12	R\$ 77,00	R\$ 924,00
45	BOTINA DE SEGURANÇA - Material: Vaqueta Curtida Ao Cromo Hidrofundado; Material Sola: Poliuretano E Borracha Nitrilica Modelo: Cano Alto Alcochoado E Cardaço; Tipo Sola: Antiderrapante Com Estrutura Injetada No Cabedal Características Adicionais: Calçado Aprovado Para Uso Em Ambiente Energizado; Tamanho: 40; Cor: Preta CATMAT 373626	PAR	20	R\$ 86,51	R\$ 1.730,20
46	BOTINA DE SEGURANÇA: Material: Vaqueta Curtida Ao Cromo Hidrofundado; Material Sola: Poliuretano E Borracha Nitrilica Modelo: Cano Alto Alcochoado E Cardaço; Tipo Sola: Antiderrapante Com Estrutura Injetada No Cabedal aracterísticas Adicionais: Calçado Aprovado Para Uso Em Ambiente Energizado; Tamanho: 41; Cor: Preta. CATMAT 373627	PAR	8	R\$ 87,99	R\$ 703,92





47	BOTINA DE SEGURANÇA: Material: Vaqueta Curtida Ao Cromo Hidrofugado; Material Sola: Poliuretano E Borracha Nitrílica Modelo: Cano Alto Alcochoado E Cardaço; Tipo Sola: Antiderrapante Com Estrutura Injetada No Cabedal Características Adicionais: Calçado Aprovado Para Uso Em Ambiente Energizado; Tamanho: 42; Cor: Preta CATMAT 373622	PAR	14	R\$ 89,70	R\$ 1.255,80
48	BOTINA DE SEGURANÇA - Material: Vaqueta Curtida Ao Cromo Hidrofugado; Material Sola: Poliuretano E Borracha Nitrílica Modelo: Cano Alto Alcochoado E Cardaço; Tipo Sola: Antiderrapante Com Estrutura Injetada No Cabedal Características Adicionais: Calçado Aprovado Para Uso Em Ambiente Energizado; Tamanho: 43; Cor: Preta CATMAT 373624	PAR	2	R\$ 100,31	200,62
49	BOTINA DE SEGURANÇA: Material Vaqueta Curtida Ao Cromo Hidrofugado; Material Sola: Poliuretano E Borracha Nitrílica; Modelo: Cano Alto Alcochoado E Cardaço; Tipo Sola: Antiderrapante Com Estrutura Injetada No Cabedal Características Adicionais: Calçado Aprovado Para Uso Em Ambiente Energizado; Tamanho: 44; Cor: Preta. CATMAT 373623	PAR	2	R\$ 94,58	189,16
50	Protetor Solar Tipo Proteção: Uva/Uvb; Fator Proteção: Fator 70; Forma Farmacêutica: Loção Cremosa; Adicional: Isento De Óleo. CATMAT 478110	UND	420	R\$ 50,13	21.054,60
				R\$	151.253,46



DECLARAÇÃO DE DOTAÇÃO ORÇAMENTÁRIA

OBJETO: O Termo de Referência que constitui objeto a contratação de empresa especializada **para fornecimento de Fardamentos e EPIS de Identificação e Protetores Solares**, destinados as unidades de saúde para Vigilância Sanitária (ANVISA), Transportes, Vigilância Epidemiológica, **ACE** (Agentes Comunitários Epidemiológica) e **ACS** (Agentes Comunitários de Saúde) para atender as necessidades da secretaria de Saúde do Município de São Lourenço da Mata – PE, Conforme condições, quantidades e exigências estabelecidas neste instrumento.

DECLARAMOS para os devidos fins, especialmente em atendimento ao disposto no Art. 14 da Lei Federal 8.666/93 e suas alterações, da existência de dotação orçamentária para a finalidade supracitada, conforme descrito a seguir:

1030404282.285 VIGILANCIA SANITARIA EM SAUDE
1030504282.286 VIGILÂNCIA EPIDEMIOLÓGICA E AMBIENTAL
33903000 MATERIAL DE CONSUMO

Declaramos ainda, que além da previsão orçamentária, a despesa está prevista na Lei de Diretrizes Orçamentárias e no Plano Plurianual do Município de São Lourenço da Mata.

São Lourenço da Mata, 25 de janeiro de 2023

Cláudio José Albanez Falcão
Matricula 478573
Secretário De Saúde

DECLARACAO DOTACAO ORCAMENTARIA -COLETES 2023.pdf

Código do documento: AQRK-2YL9-X559-3G72

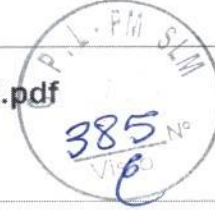
**Autenticação Eletrônica**Valide em <https://app-clm.efcaz.com.br/efcaz-clm-pub/#/validar-documento/AQRK-2YL9-X559-3G72>

Ou digite o código: AQRK-2YL9-X559-3G72

Assinado em conformidade à Medida Provisória nº 2.200-2/2001: artigo 10 § 2º - 'O disposto nesta Medida Provisória não obsta a utilização de outro meio de comprovação da autoria e integridade de documentos forma eletrônica, inclusive os que utilizem certificados não emitidos pela ICP-Brasil, desde que admitido pelas em partes como válido ou aceito pela pessoa a quem for oposto o documento.'

Assinaturas:

Eletrônica

Cláudio José Albanez Falcão

c*****lm@outlook.com

Servidor(a) Público(a)

Cláudio J. A. Falcão

Registro de Eventos

08/02/2023 08:54

Cláudio José Albanez Falcão

Assinou como Servidor(a) Público(a). Documento: CPF - 882.***.***-**.

Data Nascimento: 04/09/1974. Email: c*****lm@outlook.com. IP: 45.239.14.110.

Hash do documento original: 5906925d1e5697451bd8712318c06393

Hash do documento assinado: 010804b1ec153d9c1dde5d8e03d346cc

SECRETARIA DE SAÚDE**TERMO DE REFERÊNCIA - TR****1. DO OBJETO**

1.1. O presente termo de referência tem como objetivo o **Registro de Preço** para eventual **Contratação de empresa** especializada para **fornecimento de Fardamentos e EPIS de Identificação e Protetores Solares**, destinados as unidades de saúde para Vigilância Sanitária (ANVISA), Transportes, Vigilância Epidemiológica, **ACE** (Agentes Comunitários Edemias) e **ACS** (Agentes Comunitários de Saúde) para atender as necessidades da secretaria de Saúde do Município de São Lourenço da Mata - PE, Conforme condições, quantidades e exigências estabelecidas neste instrumento.

2. DA JUSTIFICATIVA

2.1. A presente contratação justifica-se do fornecimento **de Fardamentos e EPIS de Identificação e Protetores Solares**, destinados as unidades de saúde para Vigilância Sanitária, (ANVISA) Transportes, Vigilância Epidemiológica, Agentes (ACE) e (ACS), para atender as necessidades da secretaria de Saúde do Município de São Lourenço da Mata/PE.

2.2. Considerando o levantamento das necessidades realizado nas unidades de saúde pela atual gestão, constatou-se que a maioria ou a totalidade dos fardamentos de identificação e EPIS, estão sem a menor condição de uso, além de estarem ultrapassados, estes fardamentos de Identificação e EPIS, são essenciais para atender as necessidades dos setores que exigem material de segurança do trabalho e demais setores que compõem o quadro da secretaria de saúde como vigilância sanitária, ACE(Agentes Comunitários Endemias) e ACS (Agente Comunitário de Saúde) ,motoristas , profissionais da saúde que realizam visitas em residências atendendo a população , ambos gerenciados pela Secretaria de Saúde.

2.3. A aquisição ora em comento, objetiva oferecer a melhor condição no atendimento nas comunidades, e demais localidades ligadas a secretaria de saúde para que os Agentes possam dar continuidade ao trabalho de forma adequada. Faz-se necessário que os fardamentos sejam substituídos por novos, para continuação das atividades, com proteção e identificação dos servidores.

2.4. Em resumo dessas informações tem por finalidade:

2.4.1. Substituir os Fardamentos usados;

2.4.2. Atender setores onde há necessidade por novos fardamentos;

2.4.3. Garantir a atualização e modernização dos fardamentos e EPIS para a Secretaria Municipal de Saúde.

2.5. Os itens a serem adquiridos têm especificações que levam a uma padronização das cores, sendo assim caso fossem adquiridos individualmente, poderia acarretar na cor com tonalidades diferentes comprometendo esta padronização. Os mesmos foram agrupados em lotes, mantendo-se o máximo possível a sua subdivisão, inclusive as regras de mercado para a comercialização dos



produtos, porém sem haver prejuízo para o conjunto, conforme preconiza a súmula 247 TCU, deste modo a mantendo a competitividade necessária à disputa.

3. DAS ESPECIFICAÇÕES E PREÇOS MÁXIMOS ESTIMADOS

3.1. Em atenção ao fixado no art. 48, I da Lei Complementar n. 123, de e alterações, todos os itens que compõem o presente termo de referência são destinados exclusivamente para participação de ME/EPP, conforme disposto no quadro abaixo:

4. DAS DESCRIÇÕES E ESPECIFICAÇÕES DOS LOTES

LOTE 1- COLETE AZUL DA VIGILÂNCIA EPIDIMIOLÓGICA					
ITEM	DESCRIÇÃO/ESPECIFICAÇÃO	UNIDADE	QUANT	V.UNT	V.TOTAL
1	COLETE DE IDENTIFICAÇÃO: Tecido Tipo Tecido: Brim; Quantidade Bolsos: 4 (2 Superiores Frontais E 2 Inferiores Laterais); Características Adicionais: Conforme Modelo Do Órgão; Cor: Azul , Com logomarca da prefeitura Municipal e nome de vigilância Epidemiológica por sublimação Tamanho: P, CATMAT 482286	UND	2	R\$ 103,60	R\$ 207,20
2	COLETE DE IDENTIFICAÇÃO: Tecido; Tipo Tecido: Brim; Quantidade Bolsos: 4 (2 Superiores Frontais E 2 Inferiores Laterais); Características Adicionais: Conforme Modelo Do Órgão; Cor: Azul ; Com logomarca da prefeitura Municipal e nome de vigilância Epidemiológica por sublimação Tamanho: M, CATMAT 482286	UND	2	R\$ 103,60	R\$ 207,20
3	COLETE DE IDENTIFICAÇÃO MATERIAL: Tecido; Tipo Tecido: Brim; Quantidade Bolsos: 4 (2 Superiores Frontais E 2 Inferiores Laterais); Características Adicionais: Conforme Modelo Do Órgão; Cor: Azul ; Com logomarca da prefeitura Municipal e nome de vigilância Epidemiológica por sublimação Tamanho: G, CATMAT355024	UND	1	R\$ 120,68	R\$ 116,73
					R\$ 531,13
LOTE 2 - COLETE AMARELO PARA TRASPORTE					
ITEM	DESCRIÇÃO/ESPECIFICAÇÃO	UNIDADE	QUANT.	V.UNT	V.TOTAL



4	Colete Identificação Material: Tecido Tipo Tecido: Brim; Quantidade Bolsos: 4 (2 Superiores Frontais E 2 Inferiores Laterais); Características Adicionais: Conforme Modelo Do Órgão; Cor: Amarelo com logomarca da prefeitura por sublimação -Transporte- Tamanho: P catmat 482286	UND	3	R\$ 103,60	R\$ 310,80
5	Colete Identificação Material: Tecido Tipo Tecido: Brim; Quantidade Bolsos: 4 (2 Superiores Frontais E 2 Inferiores Laterais); Características Adicionais: Conforme Modelo Do Órgão; Cor: Amarelo com logomarca da prefeitura por sublimação --Transporte-Tamanho: M CATMAT 482286	UND	9	R\$ 103,89	R\$ 935,01
6	Colete Identificação Material: Tecido Tipo Tecido: Brim; Quantidade Bolsos: 4 (2 Superiores Frontais E 2 Inferiores Laterais); Características Adicionais: Conforme Modelo Do Órgão; Cor: Amarelo com logomarca da prefeitura por sublimação --Transporte-Tamanho: G CATMAT 355024	UND	13	R\$ 134,99	R\$ 1.754,87
					R\$ 3.000,68

LOTE 3 -COLETES CINZA PARA AGENTES COMUNITÁRIO - ANVISA

ITEM	DESCRIÇÃO/ESPECIFICAÇÃO	UNIDADE	QUANT	V.UNT	V.TOTAL
7	Colete Identificação Material: Tecido Tipo Tecido: Brim; Quantidade Bolsos: 4 (2 Superiores Frontais E 2 Inferiores Laterais); Características Adicionais: Conforme Modelo Do Órgão; Cor: Cinza. Com logomarca da Prefeitura Municipal por sublimação Tamanho: P.CATMAT : 482286	UND	4	R\$ 106,62	R\$ 426,48
8	Colete Identificação Material: Tecido Tipo Tecido: Brim; Quantidade Bolsos: 4 (2 Superiores Frontais E 2 Inferiores Laterais); Características Adicionais: Conforme Modelo Do Órgão; Cor: Cinza Com logomarca da Prefeitura Municipal por sublimação. Tamanho: M CATMAT : 482286	UND	2	R\$ 112,56	R\$ 225,12
9	Colete Identificação Material: Tecido Tipo Tecido: Brim; Quantidade Bolsos: 4 (2 Superiores Frontais E 2 Inferiores Laterais); Características Adicionais: Conforme Modelo Do Órgão; Cor: Cinza. Com logomarca da Prefeitura Municipal por sublimação Tamanho: G . CATMAT: 482286	UND	6	R\$ 112,98	R\$ 677,88
					R\$ 1.329,48

LOTE 4 COLETES VERDE- SUS e ACS -AGENTE COMUNITÁRIO DA SAÚDE e ACE AGENTE COMUNITÁRIO COMBATE A EDEMIAS

ITEM	DESCRIÇÃO/ESPECIFICAÇÃO	UNIDADE	QUANT	V.UNT	V.TOTAL
10	COLETE DE IDENTIFICAÇÃO MATERIAL TECIDO; Tipo Tecido: Brim; Quantidade Bolsos: 4 (2 Superiores Frontais E 2 Inferiores Laterais); Características Adicionais: Conforme Modelo Do Órgão; Com logomarca da Prefeitura Municipal Sigla SUS e ACS por sublimação Cor: Verde; Tamanho:PP CATMAT 482286 EPI	UND	1	R\$ 117,34	R\$ 117,34



11	COLETE DE IDENTIFICAÇÃO MATERIAL TECIDO; Tipo Tecido: Brim; Quantidade Bolsos: 4 (2 Superiores Frontais E 2 Inferiores Laterais); Características Adicionais: Conforme Modelo Do Órgão; Com logomarca da Prefeitura Municipal Sigla SUS e ACS por sublimação Cor: Verde; Tamanho: P CATMAT 482286 EPI	UND	7	R\$ 117,34	R\$ 821,38
12	COLETE DE IDENTIFICAÇÃO MATERIAL TECIDO; Tipo Tecido: Brim; Quantidade Bolsos: 4 (2 Superiores Frontais E 2 Inferiores Laterais); Características Adicionais: Conforme Modelo Do Órgão; Com logomarca da Prefeitura Municipal Sigla SUS e ACS por sublimação Cor: Verde; Tamanho: M CATMAT 355024 EPI	UND	61	R\$ 119,02	R\$ 7.260,22
13	COLETE DE IDENTIFICAÇÃO MATERIAL TECIDO; Tipo Tecido: Brim; Quantidade Bolsos: 4 (2 Superiores Frontais E 2 Inferiores Laterais); Características Adicionais: Conforme Modelo Do Órgão; EPI- Com logomarca da Prefeitura Municipal Sigla SUS e ACS por sublimação Cor: Verde; Tamanho: G CATMAT 355024 EPI	UND	42	R\$ 132,60	R\$ 5.569,20
14	COLETE DE IDENTIFICAÇÃO MATERIAL TECIDO; Tipo Tecido: Brim; Quantidade Bolsos: 4 (2 Superiores Frontais E 2 Inferiores Laterais); Características Adicionais: Conforme Modelo Do Órgão; EPI Com logomarca da Prefeitura Municipal Sigla SUS e ACS por sublimação Cor: Verde; Tamanho: GG CATMAT 355024	UND	16	R\$ 132,60	R\$ 2.121,60
15	COLETE DE IDENTIFICAÇÃO MATERIAL TECIDO; Tipo Tecido: Brim; Quantidade Bolsos: 4 (2 Superiores Frontais E 2 Inferiores Laterais); Características Adicionais: Conforme Modelo Do Órgão; EPI- Com logomarca da Prefeitura Municipal Sigla SUS e ACS por sublimação Cor: Verde; Tamanho: XG CATMAT 355024	UND	5	R\$ 132,60	R\$ 663,00
16	Colete Identificação Material: Tecido; Tipo Tecido: Brim; Quantidade Bolsos: 4 (2 Superiores Frontais E 2 Inferiores Laterais); Características Adicionais: Conforme Modelo Do Órgão; Com Logomarca da prefeitura Municipal Sigla ACE e SUS Por Sublimação Cor: Verde Tamanho: P CATMAT: 482286	UND	20	R\$ 132,60	R\$ 2.652,00
17	Colete Identificação Material: Tecido; Tipo Tecido: Brim; Quantidade Bolsos: 4 (2 Superiores Frontais E 2 Inferiores Laterais); Características Adicionais: Conforme Modelo Do Órgão; Com Logomarca da prefeitura Municipal Sigla ACE e SUS Por Sublimação Cor: Verde; Tamanho: M CATMAT 482286	UND	54	R\$ 117,34	R\$ 6.336,36
18	Colete Identificação Material: Tecido; Tipo Tecido: Brim; Quantidade Bolsos: 4 (2 Superiores Frontais E 2 Inferiores Laterais); Características Adicionais: Conforme Modelo Do Órgão; Com Logomarca da prefeitura Municipal Sigla ACE E SUS Por Sublimação Cor: Verde; Tamanho: G CATMAT 482286	UND	32	R\$ 132,60	R\$ 4.243,20
19	Colete Identificação Material: Tecido; Tipo Tecido: Brim; Quantidade Bolsos: 4 (2 Superiores Frontais E 2 Inferiores Laterais); Características Adicionais: Conforme Modelo Do Órgão; Com Logomarca da prefeitura Municipal Sigla ACE E SUS Por Sublimação Cor: Verde; Tamanho: GG CATMAT 482286	UND	22	R\$ 132,60	R\$ 2.917,20
					R\$ 32.701,50



LOTE 5- CAMISETA AZUL COM PROTEÇÃO UV FATOR 100					
ITEM	DESCRIÇÃO/ESPECIFICAÇÃO	UNIDADE	QUANT	V.UNT	V.TOTAL
20	CAMISETA - camisa careca sem sublimação manga longa - malha dry fit - Camiseta Básica Dry Poliamida Amni 6.6 com proteção UV fator 100. COR AZUL Tamanho: PP. CATMAT 3948	UND	1	R\$ 59,03	R\$ 59,03
21	CAMISETA - camisa careca sem sublimação manga longa - malha dry fit - Camiseta Básica Dry Poliamida Amni 6.6 com proteção UV fator 100. COR AZUL Tamanho: P. CATMAT 3948	UND	28	R\$ 59,03	R\$ 1.652,84
22	CAMISETA - camisa careca sem sublimação manga longa - malha dry fit - Camiseta Básica Dry Poliamida Amni 6.6 com proteção UV fator 100. COR AZUL- Tamanho: M -CATMAT 3948	UND	191	R\$ 63,88	R\$ 12.201,08
23	CAMISETA - camisa careca sem sublimação manga longa - malha dry fit - Camiseta Básica Dry Poliamida Amni 6.6 com proteção UV fator 100. COR AZUL Tamanho: G CATMAT 3948	UND	127	R\$ 63,88	R\$ 8.112,76
24	CAMISETA - camisa careca sem sublimação manga longa - malha dry fit - Camiseta Básica Dry Poliamida Amni 6.6 com proteção UV fator 100. COR AZUL-Tamanho: GG CATMAT 3948	UND	54	R\$ 77,27	R\$ 4.172,58
25	CAMISETA - camisa careca sem sublimação manga longa - malha dry fit - Camiseta Básica Dry Poliamida Amni 6.6 com proteção UV fator 100. COR AZUL-Tamanho: XG CATMAT 3948	UND	10	R\$ 77,27	R\$ 772,70
					R\$ 26.970,99

LOTE 6-CALÇA MARROM EM TACTEL COM PROTEÇÃO UV 50					
ITEM	DESCRIÇÃO/ESPECIFICAÇÃO	UNIDADE	QUANT	V.UNT	V.TOTAL
26	CALÇA EM TACTEL COM PROTEÇÃO UV 50+ COR MARROM - Confeccionada em tactel 4 cabos de ótimo resistência Composição 100% poliamida, gramatura 144 Gr M ² , Tecido com proteção UV 50+ durante toda sua vida útil, Secagem ultra rápida, Dois bolsos tipo faca na frente, Dois bolsos na frente com fechamento através de zíper, Dois bolsos traseiro, Dois bolsos cargos nas pernas. TAMANHO: 36 CATMAT 221726	UND	8	R\$ 63,07	R\$ 504,56
27	CALÇA EM TACTEL COM PROTEÇÃO UV 50+ COR MARROM - Confeccionada em tactel 4 cabos de ótimo resistência Composição 100% poliamida, gramatura 144 Gr M ² , Tecido com proteção UV 50+ durante toda sua vida útil, Secagem ultra rápida, Dois bolsos tipo faca na frente, Dois bolsos na frente com fechamento através de zíper, Dois bolsos traseiro, Dois bolsos cargos nas pernas. TAMANHO: 38 CATMAT 221726	UND	38	R\$ 63,07	R\$ 2.396,66



28	CALÇA TACTEL COM PROTEÇÃO UV50+ COR MARROM - Confeccionada em tactel 4 cabos de ótimo resistência Composição 100% poliamida, gramatura 144 Gr M ² , Tecido com proteção UV 50+ durante toda sua vida útil, Secagem ultra rápida, Dois bolsos tipo faca na frente, Dois bolsos na frente com fechamento através de zíper, Dois bolsos traseiro, Dois bolsos cargos nas pernas. TAMANHO: 40 CATMAT 221726	UND	74	R\$ 63,07	R\$ 4.667,18
29	CALÇA EM TACTEL COM PROTEÇÃO UV 50+ COR MARROM - Confeccionada em tactel 4 cabos de ótimo resistência Composição 100% poliamida, gramatura 144 Gr M ² , Tecido com proteção UV 50+ durante toda sua vida útil, Secagem ultra rápida, Dois bolsos tipo faca na frente, Dois bolsos na frente com fechamento através de zíper, Dois bolsos traselro, Dois bolsos cargos nas pernas. TAMANHO: 42 CATMAT 221726 EPI	UND	72	R\$ 63,07	R\$ 4.541,04
30	CALÇA TACTEL COM PROTEÇÃO UV 50 + COR MARROM - Confeccionada em tactel 4 cabos de ótimo resistência Composição 100% poliamida, gramatura 144 Gr M ² , Tecido com proteção UV 50+ durante toda sua vida útil, Secagem ultra rápida, Dois bolsos tipo faca na frente, Dois bolsos na frente com fechamento através de zíper, Dois bolsos traseiro, Dois bolsos cargos nas pernas. TAMANHO: 44 CATMAT 221726	UND	100	R\$ 76,24	R\$ 7.624,00
31	CALÇA TACTEL COM PROTEÇÃO UV 50+ COR MARROM - Confeccionada em tactel 4 cabos de ótimo resistência Composição 100% poliamida, gramatura 144 Gr M ² , Tecido com proteção UV 50+ durante toda sua vida útil, Secagem ultra rápida, Dois bolsos tipo faca na frente, Dois bolsos na frente com fechamento através de zíper, Dois bolsos traseiro, Dois bolsos cargos nas pernas. TAMANHO: 46 CATMAT 221726	UND	20	R\$ 76,24	R\$ 1.524,80
32	Calça Tactel com proteção UV 50+. cor marrom - Confeccionada em tactel 4 cabos de ótimo resistência Composição 100% poliamida, gramatura 144 Gr M ² , Tecido com proteção UV 50+ durante toda sua vida útil, Secagem ultra rápida, Dois bolsos tipo faca na frente, Dois bolsos na frente com fechamento através de zíper, Dois bolsos traseiro, Dois bolsos cargos nas pernas CATMAT 221726. TAMANHO: 48	UND	8	R\$ 76,24	R\$ 609,92
33	CALÇA TACTEL UM PROTEÇÃO UV 50+ COR MARROM - Confeccionada em tactel 4 cabos de ótimo resistência Composição 100% poliamida, gramatura 144 Gr M ² , Tecido com proteção UV 50+ durante toda sua vida útil, Secagem ultra rápida, Dois bolsos tipo faca na frente, Dois bolsos na frente com fechamento através de zíper, Dois bolsos traseiro, Dois bolsos cargos nas pernas. CATMAT 221726 TAMANHO: 50	UND	12	R\$ 87,69	R\$ 1.052,28



34	CALÇA TACTEL COM PROTEÇÃO UV 50+ COR MARROM - Confeccionada em tactel 4 cabos de ótimo resistência Composição 100% poliamida, gramatura 144 Gr M ² , Tecido com proteção UV 50+ durante toda sua vida útil, Secagem ultra rápida, Dois bolsos tipo faca na frente, Dois bolsos na frente com fechamento através de zíper, Dois bolsos traseiro, Dois bolsos cargos nas pernas. TAMANHO: 52 CATMAT 221726	UND	4	R\$ 87,69	R\$ 350,76
35	CALÇA TACTEL COM PROTEÇÃO UV 50+ COR MARROM - Confeccionada em tactel 4 cabos de ótimo resistência Composição 100% poliamida, gramatura 144 Gr M ² , Tecido com proteção UV 50+ durante toda sua vida útil, Secagem ultra rápida, Dois bolsos tipo faca na frente, Dois bolsos na frente com fechamento através de zíper, Dois bolsos traseiro, Dois bolsos cargos nas pernas. TAMANHO: 54 CATMAT 221726	UND	6	R\$ 93,83	R\$ 562,98
36	CALÇA TACTEL COM PROTEÇÃO UV 50+ COR MARROM - Confeccionada em tactel 4 cabos de ótimo resistência Composição 100% poliamida, gramatura 144 Gr M ² , Tecido com proteção UV 50+ durante toda sua vida útil, Secagem ultra rápida, Dois bolsos tipo faca na frente, Dois bolsos na frente com fechamento através de zíper, Dois bolsos traseiros, Dois bolsos cargos nas pernas. TAMANHO: 56 CATMAT 221726	UND	2	R\$ 93,90	R\$ 187,80
					R\$ 24.021,98

LOTE - 7- CHAPEÚ COR VERDE COM ABA TAM.ÚNICO - ACS E AGENTE COMUNITÁRIO SAÚDE E ACE AGENTE COMUNITÁRIO COMBATE A EDEMIAS					
ITEM	DESCRIÇÃO/ESPECIFICAÇÃO	UNIDADE	QUANT	V.UNT	V.TOTAL
37	CHAPÉU COM ABA / TAMANHO ÚNICO - com proteção para a nuca produto leve(tipo microfibra), resistente e confortável. Possui ajustes em velcro, aba larga, flexível e dobrável que se estende de temporada a temporada e um sistema neck guard que cobre a região cervical (posterior/lateral) dos efeitos nocivos do sol. Disponíveis nas cores: verde musgo, camuflado, caqui e cinza. Para trabalhos de mata adentro fechada. Com Certificado de aprovação do Ministério do Trabalho. Pode ser adquirido ainda na cor azul escuro. Com Logomarca da prefeitura Municipal e Sigla ACE por sublimação CATMAT 27	UND	80	R\$ 36,91	R\$ 2.952,80
38	CHAPÉU COM ABA / TAMANHO ÚNICO - com proteção para a nuca produto leve(tipo microfibra), resistente e confortável. Possui ajustes em velcro, aba larga, flexível e dobrável que se estende de temporada a temporada e um sistema neck guard que cobre a região cervical (posterior/lateral) dos efeitos nocivos do sol. Disponíveis nas cores: verde musgo, camuflado, caqui e cinza. Para trabalhos de mata adentro fechada. Com Certificado de aprovação do Ministério do Trabalho. Pode ser adquirido ainda na cor azul escuro. Com Logomarca da prefeitura Municipal e Sigla ACS por sublimação CATMAT 27	UND	133	R\$ 36,91	R\$ 4.909,03



R\$ 7.861,83

LOTE 8 - BOLSA DE LONA PADRÃO FNS TAM. ÚNICO					
ITEM	DESCRIÇÃO/ESPECIFICAÇÃO	UNIDADE	QUANT	V.UNT	V.TOTAL
39	BOLSA DE LONA PADRÃO FNS , confeccionada em lona de algodão impermeável, com divisão interna, na cor cáqui (mostarda), com bolso sem lapela. Alça em cadarço de algodão largura 50 mm, nas seguintes medidas 31 x 37 x 20, com logomarca impressa por serigrafia em uma cor. (Alça em cadarço 100 % algodão c/ ombreira). Tamanho: único. Características adicionais : Logomarca da Prefeitura por sublimação	UND	233	R\$ 103,95	R\$ 24.220,35
					R\$ 24.220,35

LOTE 9- BOTINA DE SEGURANÇA - COR PRETA					
ITEM	DESCRIÇÃO/ESPECIFICAÇÃO	UNIDADE	QUANT	V.UNT	V.TOTAL
40	BOTINA DE SEGURANÇA- Material: Vaqueta Curtida Ao Cromo Hidrofugado; Material Sola: Poliuretano E Borracha Nitrílica; Modelo: Cano Alto Alcochoado E Cardaço; Tipo Sola: Antiderrapante Com Estrutura Injetada No Cabedal Características Adicionais: Calçado Aprovado Para Uso Em Ambiente Energizado; Tamanho: 35 Cor: Preta .CATMAT 373628	PAR	4	R\$ 62,61	R\$ 250,44
41	BOTINA DE SEGURANÇA- Material: Vaqueta Curtida Ao Cromo Hidrofugado; Material Sola: Poliuretano E Borracha Nitrílica Modelo: Cano Alto Alcochoado E Cardaço; Tipo Sola: Antiderrapante Com Estrutura Injetada No Cabedal Características Adicionais: Calçado Aprovado Para Uso Em Ambiente Energizado; Tamanho: 36; Cor: Preta CATMAT 373620	PAR	16	R\$ 68,82	R\$ 1.101,12
42	BOTINA DE SEGURANÇA - Material: Vaqueta Curtida Ao Cromo Hidrofugado; Material Sola: Poliuretano E Borracha Nitrílica Modelo: Cano Alto Alcochoado E Cardaço; Tipo Sola: Antiderrapante Com Estrutura Injetada No Cabedal Características Adicionais: Calçado Aprovado Para Uso Em Ambiente Energizado; Tamanho: 37; Cor: Preta. CATMAT 373621	PAR	18	R\$ 76,33	R\$ 1.373,94
43	BOTINA DE SEGURANÇA: Material: Vaqueta Curtida Ao Cromo Hidrofugado; Material Sola: Poliuretano E Borracha Nitrílica Modelo: Cano Alto Alcochoado E Cardaço; Tipo Sola: Antiderrapante Com Estrutura Injetada No Cabedal Características Adicionais: Calçado Aprovado Para Uso Em Ambiente Energizado; Tamanho: 38; Cor: Preta. CATMAT 373633	PAR	22	R\$ 83,26	R\$ 1.831,72
44	BOTINA DE SEGURANÇA: Material: Vaqueta Curtida Ao Cromo Hidrofugado; Material Sola: Poliuretano E Borracha Nitrílica Modelo: Cano Alto Alcochoado E Cardaço; Tipo Sola: Antiderrapante Com Estrutura Injetada No Cabedal Características Adicionais: Calçado Aprovado Para Uso Em Ambiente Energizado; Tamanho: 39; Cor: Preta. CATMAT 373625	PAR	12	R\$ 77,00	R\$ 924,00



45	BOTINA DE SEGURANÇA - Material: Vaqueta Curtida Ao Cromo Hidrofugado; Material Sola: Poliuretano E Borracha Nitrílica Modelo: Cano Alto Alcochoado E Cardaço; Tipo Sola: Antiderrapante Com Estrutura Injetada No Cabedal Características Adicionais: Calçado Aprovado Para Uso Em Ambiente Energizado; Tamanho: 40; Cor: Preta CATMAT 373626	PAR	20	R\$ 86,51	R\$ 1.730,20
46	BOTINA DE SEGURANÇA: Material: Vaqueta Curtida Ao Cromo Hidrofugado; Material Sola: Poliuretano E Borracha Nitrílica Modelo: Cano Alto Alcochoado E Cardaço; Tipo Sola: Antiderrapante Com Estrutura Injetada No Cabedal aracterísticas Adicionais: Calçado Aprovado Para Uso Em Ambiente Energizado; Tamanho: 41; Cor: Preta. CATMAT 373627	PAR	8	R\$ 87,99	R\$ 703,92
47	BOTINA DE SEGURANÇA: Material: Vaqueta Curtida Ao Cromo Hidrofugado; Material Sola: Poliuretano E Borracha Nitrílica Modelo: Cano Alto Alcochoado E Cardaço; Tipo Sola: Antiderrapante Com Estrutura Injetada No Cabedal Características Adicionais: Calçado Aprovado Para Uso Em Ambiente Energizado; Tamanho: 42; Cor: Preta CATMAT 373622	PAR	14	R\$ 89,70	R\$ 1.255,80
48	BOTINA DE SEGURANÇA - Material: Vaqueta Curtida Ao Cromo Hidrofugado; Material Sola: Poliuretano E Borracha Nitrílica Modelo: Cano Alto Alcochoado E Cardaço; Tipo Sola: Antiderrapante Com Estrutura Injetada No Cabedal Características Adicionais: Calçado Aprovado Para Uso Em Ambiente Energizado; Tamanho: 43; Cor: Preta CATMAT 373624	PAR	2	R\$ 100,31	R\$ 200,62
49	BOTINA DE SEGURANÇA: Material Vaqueta Curtida Ao Cromo Hidrofugado; Material Sola: Poliuretano E Borracha Nitrílica; Modelo: Cano Alto Alcochoado E Cardaço; Tipo Sola: Antiderrapante Com Estrutura Injetada No Cabedal Características Adicionais: Calçado Aprovado Para Uso Em Ambiente Energizado; Tamanho: 44; Cor: Preta. CATMAT 373623	PAR	2	R\$ 94,58	R\$ 189,16
					R\$ 9.560,92

LOTE-10 PROTETOR SOLAR					
ITEM	DESCRIÇÃO/ESPECIFICAÇÃO	UNIDADE	QUANT	M.BCO DE P.	V.TOTAL
50	Protetor Solar Tipo Proteção: Uva/Uvb; Fator Proteção: Fator 70; Forma Farmacêutica: Loção Cremosa; Adicional: Isento De Óleo.120 ML CATMAT 478110	UND	420	R\$ 50,13	R\$ 21.054,60
					R\$ 21.054,60

5. DO VALOR GLOBAL ESTIMADO

5.1. O valor total estimado da presente contratação é de **R\$ 151. 253,46 (Cento e cinquenta e um mil duzentos e cinquenta e três reais e quarenta e seis centavos)** distribuído da seguinte forma:

Lote: 1 R\$ 531,13(quinhetos e trinta e um reais e treze centavos).



SÃO LOURENÇO DA MATA
 PREFEITURA MUNICIPAL
 RUMO AO DESENVOLVIMENTO

- Lote :2 R\$ 3.000,68 (três mil reais e sessenta e oito centavos).
 Lote: 3 R\$ 1.329,48 (um mil trezentos e vinte e nove reais e quarenta e oito reais centavos).
 Lote: 4 R\$ 32.701,50 (trinta e dois mil setecentos e um reais e cinquenta e centavos).
 Lote: 5 R\$ 26.970,99 (vinte e seis mil novecentos e setenta reais e noventa e nove reais).
 Lote: 6 R\$ 24.021,98 (vinte e quatro mil e vinte e um reais e noventa e oito centavos)
 Lote: 7 R\$ 7.861,83 (sete mil oitocentos e sessenta e um reais e oitenta e três centavos)
 Lote: 8 R\$ 24.220,35 (vinte e quatro mil duzentos e vinte reais e trinta e cinco centavos)
 Lote: 9 R\$ 9.560,92 (nove mil quinhentos e sessenta reais e noventa e dois centavos)
 Lote:10 R\$ 21.054,60 (vinte e um mil cinquenta e quatro reais e sessenta centavos).

6. DA DOTAÇÃO ORÇAMENTÁRIA

- 6.1.** Os recursos financeiros para fazer face às despesas da contratação correrão por conta da secretaria contratante, cujo elemento de despesa constará no respectivo contrato nota de empenho, observando as condições estabelecidas no processo licitatório.
- 6.2.** As despesas para atender o presente objeto, estão programadas em dotação orçamentária própria, prevista no orçamento do Município, na classificação abaixo indicada:

1030404282.285 VIGILANCIA SANITARIA EM SAUDE
 1030504282.286 VIGILÂNCIA EPIDEMIOLÓGICA E AMBIENTAL
 33903000 MATERIAL DE CONSUMO

7. DA PROPOSTA DE PREÇOS

- 7.1.** As propostas deverão ser apresentadas com os seguintes elementos:
- 7.1.1.** Objeto, em descrição sucinta e clara;
 - 7.1.2.** Planilha de Quantitativos, Especificações e Preços e marcar dos produtos ofertados;
 - 7.1.3.** Preços unitário, total e global, este último em algarismo e por extenso;
 - 7.1.4.** Garantia, quando for o caso;
 - 7.1.5.** Condições de pagamento;
 - 7.1.6.** Prazo de Validade da Proposta de no mínimo 90(noventa) dias;
 - 7.1.7.** Declaração de que no preço ofertado, estão incluídas todas as despesas diretas e indiretas, incidentes sobre o objeto licitado, até a sua entrega definitiva;
 - 7.1.8.** Assinatura do proponente.
- 7.2.** Os preços unitários e totais deverão ser apresentados em moeda corrente nacional, em algarismo com duas casas decimais após a vírgula.

8. DAS AMOSTRAS

- 8.1.** Encerrada a fase de lances, ao licitante classificado em 1º Lugar, será exigido à apresentação de amostra dos produtos, no prazo máximo de 10(dez) dias, contados da data da solicitação, devendo ser encaminhadas **Secretaria de Saúde** com sede na, Av. Dr. Francisco Correia Nº1594, CEP- 54725000- Centro - São Lourenço da Mata – PE, no horário das 08:00 as



13:00 horas, onde serão remetidas **as Unidades de Saúde**, a fim de verificar a compatibilidade dos produtos ofertados com as especificações do instrumento convocatório.

8.2. Caso o licitante não apresente as amostras no prazo estabelecido, a administração poderá convocar, para substituir a empresa inicialmente classificada em 1º lugar, os licitantes remanescentes, respeitando a ordem de classificação.

8.3. A licitante detentora da melhor proposta deverá apresentar amostras dos produtos ofertados no prazo acima estabelecido, a contar da efetiva solicitação por parte da Pregoeira, conforme disposto no subitem 7.1 do presente TR;

8.4. Serão observados os aspectos referentes as amostras de acordo com Termo de Referência, conforme determinam a Lei nº 8.078 de 11/09/90 - Código de Defesa do Consumidor, publicada no D.O.U. em 12/09/90 e as Resoluções RDC nº 175 de 08/07/2003, da Anvisa (Agência Nacional de Vigilância Sanitária) Decreto-Lei nº 986/69, publicado no D.O.U. em 21/10/1966.

8.5. Será desclassificada a proposta da licitante que tiver sua amostra rejeitada ou não a apresentar no prazo estabelecido.

8.6. A apresentação de amostra falsificada ou deteriorada, como verdadeira ou perfeita, configura comportamento inidôneo, punível nos termos deste termo de referência.

8.7. A apresentação de amostra poderá ser dispensada quando se tratar de produto oriundo de linha industrial de produção cujo exemplar já tenha sido aprovado análise anterior realizada por esta Administração.

8.8. As amostras serão analisadas por comissão constituída por técnicos da Secretaria demandante, restando facultada a participação dos licitantes interessados no acompanhamento do procedimento de avaliação das amostras.

8.9. As amostras devem ser encaminhadas através de documento redigido em papel timbrado e com carimbo da empresa licitante (Razão Social, CNPJ, Endereço) e deverão ser apresentadas em suas embalagens originais de fabricação, conforme o caso.

8.10. Os produtos apresentados como amostras poderão ser abertos e submetidos aos testes necessários, sendo devolvidos à licitante no estado em que se encontrarem ao final da avaliação.

8.11. As amostras apresentadas deverão guardar total compatibilidade com as especificações discriminadas na proposta ofertada pelo licitante no certame.

8.12. As empresas que forneceram os itens objeto deste Termo de Referência, para amostra, os mesmos ficaram em poder da Comissão, comprovando a autenticidade do solicitado, para serem analisadas pela Secretaria demandante que avaliará a quantidade e o atendimento às especificações requeridas no Edital, emitindo parecer aprovando ou contraindicando os itens apresentados.

8.13. Ficarão retidas todas as amostras apresentadas, sendo devolvidas após a homologação do certame, ressalvadas aquelas apresentadas pelo licitante vencedor que ficarão retidas provisoriamente até a entrega definitiva do objeto.

8.14. Se não for aceita a amostra do primeiro colocado, deve ser exigido do segundo e assim sucessivamente até ser classificada uma empresa que atenda plenamente as exigências do ato convocatório.

8.15. Aprovadas as amostras, a proposta da empresa estará classificada.



8.16. A partir da data em que for homologado o processo licitatório, as amostras retidas estarão à disposição das empresas que ofertaram as respectivas, devendo retirá-las, no local em que foram entregues no horário das 8h às 13h, no prazo máximo de 30 (trinta) dias.

9. DA CAPACIDADE TÉCNICA

9.1. Para fins de qualificação técnica será cobrado do licitante que apresente:

9.1.1.1. Comprovação de aptidão para o fornecimento de bens em características, quantidades e prazos compatíveis com o objeto desta licitação, ou com o lote pertinente, no percentual mínimo de 10% do quantitativo licitado, por meio da apresentação de atestados fornecidos por pessoas jurídicas de direito público ou privado.

9.2. Não serão aceitos atestados emitidos pelo licitante em seu próprio nome, nem nenhum outro que não tenha se originado de contratação.

9.3. Os atestados apresentados poderão ser diligenciados de acordo com o parágrafo 3º do art. 43, da Lei 8.666/93 e suas alterações posteriores.

10. DA ENTREGA E CONDIÇÕES DE ACEITAÇÃO DO OBJETO

10.1. O prazo de entrega do objeto é de **até 30(trinta) dias**, contados a partir da data da Ordem de Fornecimento, em remessa parcelada, diretamente na **Secretaria de Saúde**, conforme solicitação, nos horários previamente estabelecidos pelo setor competente da Secretaria.

10.2. A Secretaria de Saúde formalizará a solicitação do fornecimento do objeto à Contratada por e-mail oficial informado no ato da assinatura do contrato, fazendo constar na solicitação: o quantitativo e os respectivos locais de entrega.

10.3. Os itens serão recebidos no prazo de 30(trinta) dias, pelo (a) responsável pelo acompanhamento e fiscalização do contrato, para verificação de sua conformidade com as especificações constantes neste Termo de Referência e na proposta.

10.4. Na hipótese de a verificação a que se refere o subitem anterior não ser procedida dentro do prazo fixado de 08 (oito) dias, reputar-se-á como realizada, consumando-se o recebimento definitivo no dia do esgotamento do prazo.

10.5. O objeto poderá ser rejeitado, no todo ou em parte, quando em desacordo com as especificações constantes neste Termo de Referência e na proposta, devendo ser substituídos no prazo de 15(quinze) dias, a contar da notificação da contratada, às suas custas, sem prejuízo da aplicação das penalidades.

10.6. O objeto será recebido definitivamente, após a verificação da qualidade e quantidade do material e conseqüente aceitação mediante termo circunstanciado.

10.7. O recebimento provisório ou definitivo do objeto não exclui a responsabilidade da contratada pelos prejuízos resultantes da incorreta execução do contrato.

11. DO PRAZO DE VIGÊNCIA DA ATA DE REGISTRO DE PREÇOS



11.1. A ata de registro de preços originada a partir deste termo de referência terá **validade de 12 (doze) meses**, contados da sua assinatura, não podendo ser prorrogada, conforme dispõe o Art. 12 do Decreto Federal nº 7.892/2013 e suas alterações.

12. DO ÓRGÃO GESTOR DO SISTEMA DE REGISTRO DE PREÇOS

12.1. A **Secretaria de Saúde** é órgão gestor da ata de registro de preços e deverá:

- 12.1.1.** Assinar a ata de registro de preços;
- 12.1.2.** Providenciar a publicação inicial do extrato da ata de registro de preços
- 12.1.3.** Autorizar os órgãos e entidades participantes e não participantes do registro de preços a firmar os contratos de adesão;
- 12.1.4.** Manter o controle dos quantitativos disponíveis dos registros de preços;
- 12.1.5.** Verificar, periodicamente, a vantajosidade dos itens objeto da Ata de Registro de Preço;
- 12.1.6.** Aplicar, a qualquer momento, as penalidades previstas na Ata de Registro de Preço.

13. DAS ADESÕES POR ÓRGÃOS NÃO PARTICIPANTES

13.1. Desde que devidamente justificada a vantagem, a Ata de Registro de Preços, durante sua vigência, pode ser utilizada por qualquer órgão ou entidade da Administração Pública que não tenha participado do certame licitatório, mediante anuência do Órgão Gerenciador e em observância aos limites quantitativos dos itens estipulados no § 4º do art. 22, do Decreto Federal nº 7.892/2013 e suas alterações;

13.2. As adesões por órgão/entidades não participantes não poderão exceder, por órgão ou entidade, a cinquenta por cento dos quantitativos dos itens do instrumento convocatório e registrados na ata de registro de preços para o órgão gerenciador e para os órgãos participantes, conforme dispõe o § 3º do art. 22, do Decreto Federal nº 7.892/2013 e suas alterações;

13.3. Os Órgãos e Entidades Não Participantes, quando desejarem fazer uso da Ata de Registro de Preços, devem consultar o Órgão Gerenciador, que se manifestará sobre a possibilidade de adesão, considerando se conveniente e oportuno, para indicar os possíveis Detentores da Ata e respectivos preços a ser praticada, obedecidos a ordem de classificação;

13.4. Cabe ao Detentor da Ata de Registro de Preços, observadas as condições nela estabelecidas, inclusive quanto às negociações promovidas pelo Órgão Gerenciador, optar pela aceitação ou não do fornecimento decorrente de adesão a um Órgão Não Participante, desde que não prejudique as obrigações presentes e futuras decorrentes da Ata, assumidas com o Órgão Gerenciador e Órgãos Participantes;

13.5. As possíveis solicitações de adesão deverão ser encaminhadas para a **Secretaria de Saúde**, ÓRGÃO GESTOR, para autorização.

14. DO PRAZO E VIGÊNCIA DO CONTRATO

14.1. O prazo de vigência do instrumento contratual será de 12 (doze) meses, contados a partir da sua assinatura.



15. DAS OBRIGAÇÕES DA CONTRATADA

15.1. A CONTRATADA obrigar-se-á:

- 15.1.1.** Efetuara entrega dos produtos no local determinado pela Secretaria demandante, por meio de veículo adequado sendo vedado à utilização de meios alternativos de transporte;
- 15.1.2.** Efetuar a entrega dos produtos nos horários determinados pela Secretaria demandante;
- 15.1.3.** Fornecer os produtos com qualidade e em conformidade com as especificações contidas neste Termo de Referência, cumprindo, rigorosamente, todas as Normas que regulamentam este tipo de fornecimento;
- 15.1.4.** A entrega deverá ser efetuada por funcionários devidamente fardados e com crachá de identificação para que possam ter acesso aos locais de destino.
- 15.1.5.** Realizar, sempre que necessário entrega aos sábados, respeitando horários determinados pela Secretaria demandante, uma vez que podem acontecer situações emergenciais necessitando deste item;
- 15.1.6.** Manter durante toda a execução do contrato as condições de habilitação em compatibilidade com as obrigações assumidas no Termo de Referência e Edital.
- 15.1.7.** Reparar, corrigir, remover, reconstruir ou substituir, às suas expensas, no total ou em parte, o objeto do contrato em que se verificarem vícios, defeitos ou incorreções;
- 15.1.8.** Responder pelos danos causados diretamente à CONTRATANTE ou aos seus bens, ou ainda a terceiros, decorrentes de sua culpa ou dolo na execução do contrato;
- 15.1.9.** Respeitar as normas de controle de bens e de fluxo de pessoas nas dependências da CONTRATANTE;
- 15.1.10.** Indicar, no início da execução do contrato, endereço eletrônico institucional para recebimento de cópia da ordem de fornecimento e/ou quaisquer outros documentos/informações necessárias para a efetiva execução contratual;
- 15.1.11.** Durante a execução do contrato, a CONTRATADA deverá informar a CONTRATANTE sobre eventuais alterações do endereço eletrônico institucional indicado no item anterior.

16. DAS OBRIGAÇÕES DA CONTRATANTE

16.1. CONTRATANTE obrigar-se-á:

- 16.1.1.** Permitir a CONTRATADA o acesso às dependências para efetivação do fornecimento dos produtos no horário estabelecido pelas Secretarias demandantes;
- 16.1.2.** Solicitar a imediata substituição dos itens quando for constatado qualquer tipo de irregularidade a exemplo de validade do produto ou ainda, na hipótese de verificação, no ato de sua entrega;
- 16.1.3.** Convocar a qualquer momento a CONTRATADA para prestar esclarecimento ou sanar dúvidas decorrentes da entrega dos itens.



- 16.1.4. Oferecer todas as informações necessárias ao bom andamento do fornecimento;
- 16.1.5. Efetuar o pagamento nas condições e nos prazos estipulados;
- 16.1.6. Designar servidor para fiscalizar, acompanhar e atestar a entregados itens estipulados no contrato.

17.DA SUBCONTRATAÇÃO

- 17.1. Não será admitida a subcontratação do objeto do presente instrumento.

18.DO CONTROLE E FISCALIZAÇÃO DA EXECUÇÃO

18.1. Nos termos do art. 67 da Lei nº 8.666, de 1993, será designado representante para acompanhar e fiscalizar a entrega dos bens, anotando em registro próprio todas as ocorrências relacionadas com a execução e determinando o que for necessário à regularização de falhas ou defeitos observados. A fiscalização de que trata este item não exclui nem reduz a responsabilidade da Contratada, inclusive perante terceiros, por qualquer irregularidade, ainda que resultante de imperfeições técnicas ou vícios redibitórios, e, na ocorrência desta, não implica em corresponsabilidade da Administração ou de seus agentes e prepostos, de conformidade com o art. 70 da Lei nº 8.666, de 1993.

18.2. O representante da Administração anotará em registro próprio todas as ocorrências relacionadas com a execução do contrato, indicando dia, mês e ano, bem como o nome dos funcionários eventualmente envolvidos, determinando o que for necessário à regularização das falhas ou defeitos observados e encaminhando os apontamentos à autoridade competente para as providências cabíveis.

18.3. A designação do fiscal do(s) contrato(s) originado(s) a partir deste instrumento, deverão ser efetuadas em observância do disposto na **RECOMENDAÇÃO ADMINISTRATIVA Nº 029/2021- CGM**.

19.DO PAGAMENTO

19.1. O pagamento será realizado **no prazo máximo de até 30 (trinta) dias**, contados a partir do recebimento da Nota Fiscal ou Fatura, como devido atesto do Gestor responsável pelo acompanhamento da execução do Contrato, através de ordem bancária, para crédito em banco, agência e conta corrente indicados pelo contratado

19.2. Os pagamentos de correntes de despesas cujos valores não ultrapassem o limite de que trata o inciso II do art. 24 da Lei 8.666, de 1993, poderão ser efetuados no prazo de até 5 (cinco) dias úteis, contados da data da apresentação da Nota Fiscal, nos termos do art. 5º, § 3º, da Lei nº 8.666, de 1993.

19.2.1. Considera-se ocorrido o recebimento da nota fiscal ou fatura no momento em que o órgão contratante atestar a execução do objeto do contrato.

19.3. A Nota Fiscal ou Fatura deverá ser obrigatoriamente acompanhada da comprovação da regularidade fiscal, constatada por meio de consulta on-line ao SICAF ou, na impossibilidade



SÃO LOURENÇO DA MATA
 PREFEITURA MUNICIPAL
 RUMO AO DESENVOLVIMENTO

de acesso ao referido Sistema, mediante consulta aos sítios eletrônicos oficiais ou à documentação mencionada no art. 29 da Lei nº 8.666, de 1993.

19.3.1. Constatando-se, junto ao SICAF, a situação de irregularidade do fornecedor contratado, deverão ser tomadas as providências previstas no do art. 31 da Instrução Normativa nº 3, de 26 de abril de 2018.

19.4. Havendo erro na apresentação da Nota Fiscal ou dos documentos pertinentes à contratação, ou, ainda, circunstância que impeça a liquidação da despesa, como, por exemplo, obrigação financeira pendente, decorrente de penalidade imposta ou inadimplência, o pagamento ficará sobrestado até que a Contratada providencie as medidas saneadoras. Nesta hipótese, o prazo para pagamento iniciar-se-á após a comprovação da regularização da situação, não acarretando qualquer ônus para a Contratante.

19.5. Será considerada data do pagamento o dia em que constar como emitida a ordem bancária para pagamento.

19.6. Antes de cada pagamento à contratada, será realizada consulta ao SICAF para verificar a manutenção das condições de habilitação exigidas no edita.

19.7. Constatando-se, junto ao SICAF, a situação de irregularidade da contratada, será providenciada sua notificação, por escrito, para que, no prazo de 5 (cinco) dias úteis, regularize sua situação ou, no mesmo prazo, apresente sua defesa. O prazo poderá ser prorrogado uma vez, por igual período, a critério da contratante.

19.8. Previamente à emissão de nota de empenho e a cada pagamento, a Administração deverá realizar consulta ao SICAF para identificar possível suspensão temporária de participação em licitação, no âmbito do órgão ou entidade, proibição de contratar com o Poder Público, bem como ocorrências impeditivas indiretas, observado o disposto no art. 29, da Instrução Normativa nº 3, de 26 de abril de 2018.

19.9. Não havendo regularização ou sendo a defesa considerada improcedente, a contratante deverá comunicar aos órgãos responsáveis pela fiscalização da regularidade fiscal quanto à inadimplência da contratada, bem como quanto à existência de pagamento a ser efetuado, para que sejam acionados os meios pertinentes e necessários para garantir o recebimento de seus créditos.

19.10. Persistindo a irregularidade, a contratante deverá adotar as medidas necessárias à rescisão contratual nos autos do processo administrativo correspondente, assegurada à contratada a ampla defesa.

19.11. Havendo a efetiva execução do objeto, os pagamentos serão realizados normalmente, até que se decida pela rescisão do contrato, caso a contratada não regularize sua situação junto ao SICAF.

19.11.1. Será rescindido o contrato em execução com a contratada inadimplente no SICAF, salvo por motivo de economicidade, segurança nacional ou outro de interesse público de alta relevância, devidamente justificado, em qualquer caso, pela máxima autoridade da contratante.

19.11.2.



19.12. A Contratada regularmente optante pelo Simples Nacional, nos termos da Lei Complementar nº 123, de 2006, não sofrerá a retenção tributária quanto aos impostos e contribuições abrangidos por aquele regime. No entanto, o pagamento ficará condicionado à apresentação de comprovação, por meio de documento oficial, de que faz jus ao tratamento tributário favorecido previsto na referida Lei Complementar.

19.13. Nos casos de eventuais atrasos de pagamento, desde que a Contratada não tenha concorrido, de alguma forma, para tanto, fica convencionado que a taxa de compensação financeira devida pela Contratante, entre a data do vencimento e o efetivo adimplemento da parcela, é calculada mediante a aplicação da seguinte fórmula:

EM=I x N x VP, sendo:

EM=Encargos moratórios;

N=Número de dias entre a data prevista para o pagamento e a do efetivo pagamento;

VP=Valor da parcela a ser paga.

I=Índice de compensação financeira, assim apurado:

$$I = \frac{(TX)}{365} \quad I = \frac{(TX / 100)}{365}$$

TX = Percentual da taxa anual = Taxa **SELIC** vigente no momento da apuração;

20. DO REAJUSTE

20.1. Os preços são fixos e irrevogáveis durante todo período da vigência do CONTRATO.

21. DAS SANÇÕES ADMINISTRATIVAS

21.1. Comete infração administrativa nos termos da Lei nº 10.520, de 2002, a Contratada que:

- 21.1.1.** inexecutar total ou parcialmente qualquer das obrigações assumidas em decorrência da contratação;
- 21.1.2.** ensejar o retardamento da execução do objeto;
- 21.1.3.** falhar ou fraudar na execução do contrato;
- 21.1.4.** comportar-se de modo inidôneo;
- 21.1.5.** cometer fraude fiscal;

21.2. Pela inexecução total ou parcial do objeto deste contrato, a Administração pode aplicar à CONTRATADA as seguintes sanções:

- 21.2.1.** Advertência, por faltas leves, assim entendidas aquelas que não acarretem prejuízos significativos para a Contratante;
- 21.2.2.** multa moratória de 2% (dois por cento) por dia de atraso injustificado sobre o valor da parcela inadimplida, até o limite de 30 (trinta) dias;
- 21.2.3.** multa compensatória de 5% (cinco por cento) sobre o valor total do contrato, no caso de inexecução total do objeto;
- 21.2.4.** em caso de inexecução parcial, a multa compensatória, no mesmo percentual do subitem acima, será aplicada de forma proporcional à obrigação inadimplida;



21.2.5. suspensão de licitar e impedimento de contratar com o órgão, entidade ou unidade administrativa pela qual a Administração Pública opera e atua concretamente, pelo prazo de até dois anos;

21.2.6. impedimento de licitar e contratar com órgãos e entidades da União com o consequente descredenciamento no SICAF pelo prazo de até cinco anos;

21.2.6.1. A Sanção de impedimento de licitar e contratar prevista neste subitem também é aplicável em quaisquer das hipóteses previstas como infração administrativa no subitem 21.1 deste Termo de Referência.

21.2.7. declaração de inidoneidade para licitar ou contratar com a Administração Pública, enquanto perdurarem os motivos determinantes da punição ou até que seja promovida a reabilitação perante a própria autoridade que aplicou a penalidade, que será concedida sempre que a Contratada ressarcir a Contratante pelos prejuízos causados;

21.3. As sanções previstas nos subitens 21.2.1, 21.2.5, 21.2.6 e 21.2.7 poderão ser aplicadas à CONTRATADA juntamente com as de multa, descontando-a dos pagamentos a serem efetuados.

21.4. Também ficam sujeitas às penalidades do art. 87, III e IV da Lei nº 8.666, de 1993, as empresas ou profissionais que:

21.4.1. tenham sofrido condenação definitiva por praticar, por meio dolosos, fraude fiscal no recolhimento de quaisquer tributos;

21.4.2. tenham praticado atos ilícitos visando a frustrar os objetivos da licitação;

21.4.3. demonstrem não possuir idoneidade para contratar com a Administração em virtude de atos ilícitos praticados.

21.5. A aplicação de qualquer das penalidades previstas realizar-se-á em processo administrativo que assegurará o contraditório e a ampla defesa à Contratada, observando-se o procedimento previsto na Lei nº 8.666, de 1993, e subsidiariamente a Lei nº 9.784, de 1999.

21.6. As multas devidas e/ou prejuízos causados à Contratante serão deduzidos dos valores a serem pagos, ou recolhidos em favor do Município de São Lourenço da Mata, ou deduzidos da garantia, ou ainda, quando for o caso, serão inscritos na Dívida Ativa do Município de São Lourenço da Mata e cobrados judicialmente.

21.6.1. Caso a Contratante determine, a multa deverá ser recolhida no prazo máximo de 15 (quinze) dias, a contar da data do recebimento da comunicação enviada pela autoridade competente.

21.7. Caso o valor da multa não seja suficiente para cobrir os prejuízos causados pela conduta do licitante, o Município ou Entidade poderá cobrar o valor remanescente judicialmente, conforme artigo 419 do Código Civil.

21.8. A autoridade competente, na aplicação das sanções, levará em consideração a gravidade da conduta do infrator, o caráter educativo da pena, bem como o dano causado à Administração, observado o princípio da proporcionalidade.



21.9. Se, durante o processo de aplicação de penalidade, se houver indícios de prática de infração administrativa tipificada pela Lei nº 12.846, de 1º de agosto de 2013, como ato lesivo à administração pública nacional ou estrangeira, cópias do processo administrativo necessárias à apuração da responsabilidade da empresa deverão ser remetidas à autoridade competente, com despacho fundamentado, para ciência e decisão sobre a eventual instauração de investigação preliminar ou Processo Administrativo de Responsabilização - PAR.

21.10. A apuração e o julgamento das demais infrações administrativas não consideradas como ato lesivo à Administração Pública nacional ou estrangeira nos termos da Lei nº 12.846, de 1º de agosto de 2013, seguirão seu rito normal na unidade administrativa.

21.11. O processamento do PAR não interfere no seguimento regular dos processos administrativos específicos para apuração da ocorrência de danos e prejuízos à Administração Pública Federal, resultantes de ato lesivo cometido por pessoa jurídica, com ou sem a participação de agente público.

21.12. As penalidades serão obrigatoriamente registradas no SICAF.

21.13. Para fins de aplicação das penalidades, serão observadas as disposições da Instrução Normativa Nº 01/2017, da Secretária-geral da Presidência da República.

22. DAS DISPOSIÇÕES FINAIS

22.1. O objeto, especificado e quantitativo constante deste Termo de Referência, são referências a serem verificadas de uma forma geral, indispensavelmente deve ser respeitado. Assim, este Termo jamais é exaustivo, havendo sempre a possibilidade de exceções, que justificadas, serão prontamente acatadas.

22.2. Possíveis indefinições, omissões, falhas ou incorreções das especificações ora fornecidas não poderão jamais constituir pretexto para a Contratada pretender cobrar "serviços extras" e/ou alterar a composição de preços unitários. Considerar-se-á, a Contratada como especializada em questão e que, por conseguinte, deverá ter computado no valor global da sua proposta também as complementações por acaso omitidas nas especificações, mais implícitas e necessárias ao adimplemento do objeto.

São Lourenço da Mata, 25 de janeiro de 2023.

SÔNIA MARIA VIANA GUEDES OLIVEIRA

Servidora da Secretaria de Finanças, Planejamento, Gestão e Tecnologia
Matrícula 875079

MAURO JERÔNIMO TELES DA SILVA

Servidor da Secretaria de Finanças, Planejamento, Gestão e
Tecnologia
Mat. 987940



SÃO LOURENÇO DA MATA
Matriçula 874782
PREFEITURA MUNICIPAL
RUMO AO DESENVOLVIMENTO



LUANA SALVADOR DE LEMOS
Chefe de Divisão de Planejamento e Saúde
Matrícula 978138



ANEXO I - MODELO DOS COLETES DE IDENTIFICAÇÃO PARA AGENTES COMUNITÁRIOS DE SAÚDE

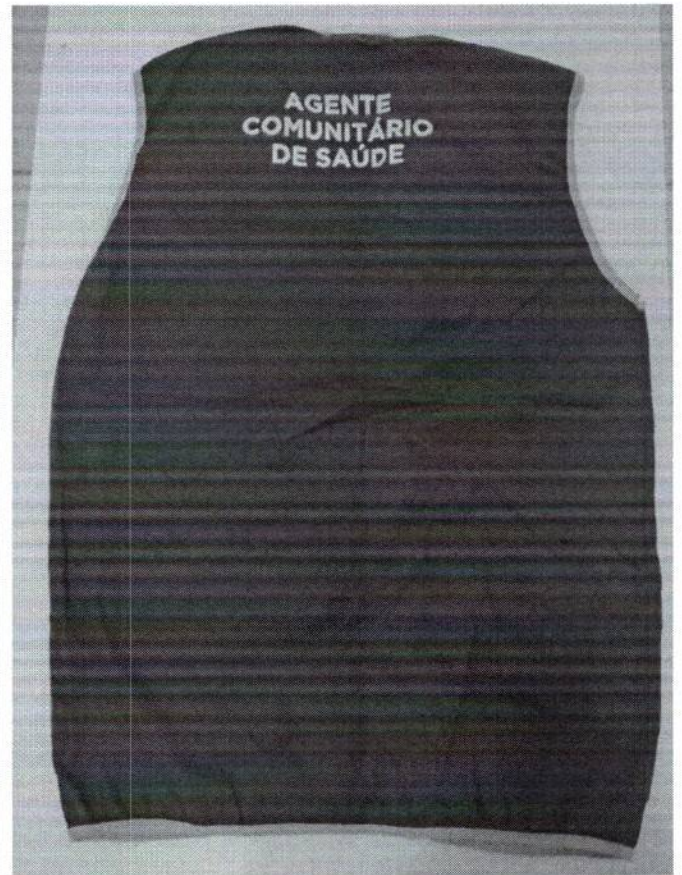
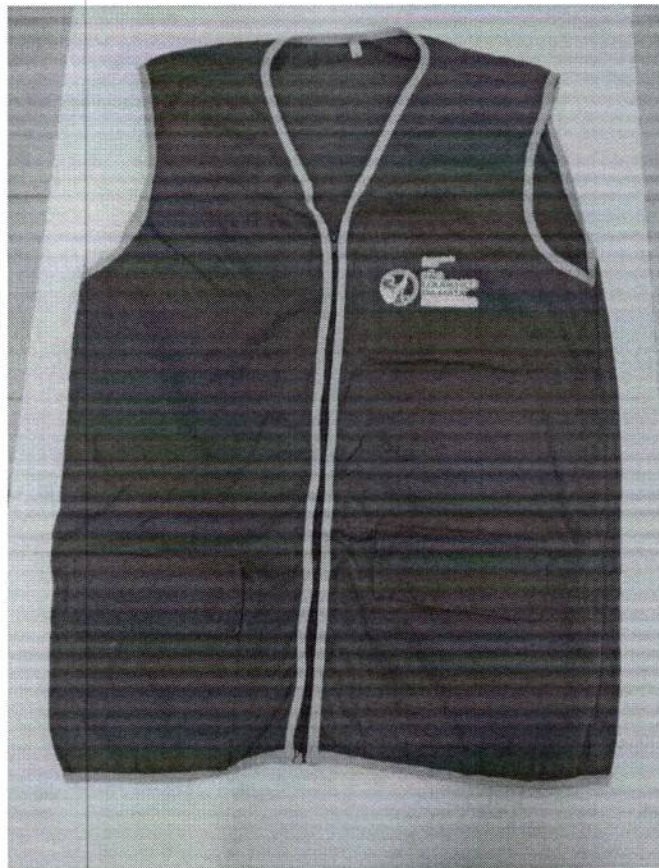



SÃO LOURENÇO DA MATA
PREFEITURA MUNICIPAL
RUMO AO DESENVOLVIMENTO

ANEXO II- MODELO DO COLETE DE IDENTIFICAÇÃO DA DIRETORIA DE VIGILÂNCIA SANITÁR

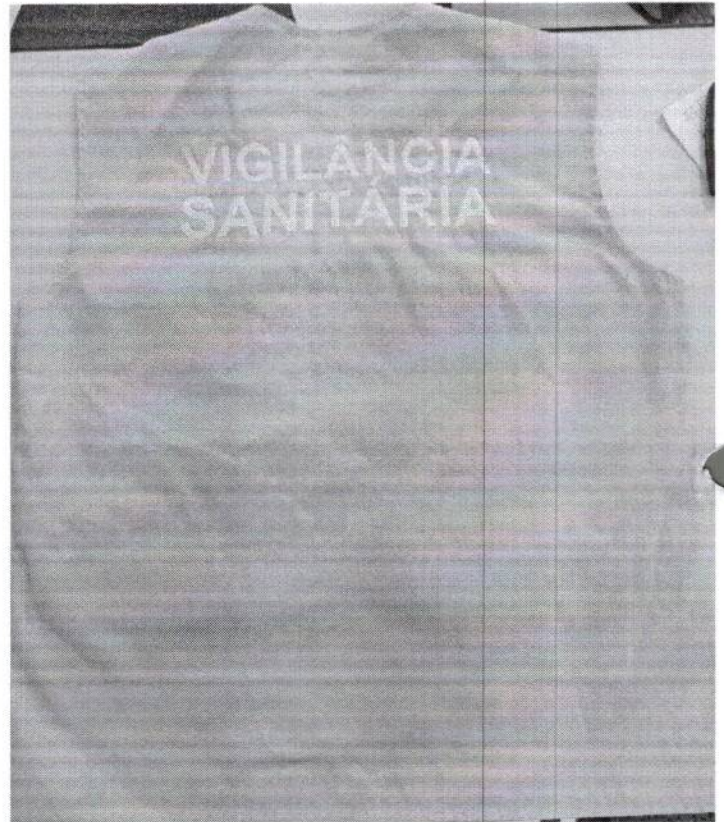



ANEXO III- MODELO CALÇA



TERMO DE REFERENCIA FADAMENTO E EPIS E PROTETOR SOLAR 30.01.2023.pdf

Código do documento: 42V8-45LX-ZFXW-BE5H

Autenticação Eletrônica

 Valide em <https://app-clm.efcaz.com.br/efcaz-clm-pub/#/validar-documento/42V8-45LX-ZFXW-BE5H>

Ou digite o código: 42V8-45LX-ZFXW-BE5H

Assinado em conformidade à Medida Provisória nº 2.200-2/2001: artigo 10 § 2º - 'O disposto nesta Medida Provisória não obsta a utilização de outro meio de comprovação da autoria e integridade de documentos forma eletrônica, inclusive os que utilizem certificados não emitidos pela ICP-Brasil, desde que admitido pelas em partes como válido ou aceito pela pessoa a quem for oposto o documento.'

Assinaturas:

Eletrônica

LUANA SALVADOR DE LEMOS

l*****45@gmail.com

Servidor(a) Público(a)

LUANA S. D. LEMOS



Eletrônica

MAURO JERÔNIMO TELES DA SILVA

m*****es@gmail.com

Servidor(a) Público(a)

MAURO J. T. D. SILVA



Eletrônica

Sônia Maria Viana Guedes Oliveira

s*****ra@gmail.com

Servidor(a) Público(a)

Sônia M. V. G. Oliveira

Registro de Eventos

07/02/2023 10:29

LUANA SALVADOR DE LEMOS

Assinou como Servidor(a) Público(a). Documento: CPF - 115.***.***-**.

Data Nascimento: 10/07/1997. Email: l*****45@gmail.com. IP: 45.239.14.100.

07/02/2023 10:41

MAURO JERÔNIMO TELES DA SILVA

Assinou como Servidor(a) Público(a). Documento: CPF - 415.***.***-**.

Data Nascimento: 01/07/1964. Email: m*****es@gmail.com. IP: 206.42.50.25.

07/02/2023 14:56

Sônia Maria Viana Guedes Oliveira

Assinou como Servidor(a) Público(a). Documento: CPF - 711.***.***-**.

Data Nascimento: 18/11/1970. Email: s*****ra@gmail.com. IP: 181.191.162.130.

Hash do documento original: 5669372aff25cc24322d66064dd8e7be

Hash do documento assinado: 5dc52706d2374961a8dbe5d1f153f4f8



Paço Municipal



APROVAÇÃO DO TERMO DE REFERÊNCIA

O secretário no uso das suas atribuições conferidas pela legislação municipal, considerando as disposições do caput do Art. 38 da Lei Federal nº 8.666/93, resolve:

I. Aprovamos: O Termo de Referência que constitui objeto a contratação de empresa especializada **para fornecimento de Fardamentos e EPIS de Identificação e Protetores Solares**, destinados as unidades de saúde para Vigilância Sanitária (ANVISA), Transportes, Vigilância Epidemiológica, **ACE** (Agentes Comunitários Epidemiológica) e **ACS** (Agentes Comunitários de Saúde) para atender as necessidades da secretaria de Saúde do Município de São Lourenço da Mata – PE, Conforme condições, quantidades e exigências estabelecidas neste instrumento.

II. Autorizamos: A abertura do devido procedimento licitatório, em atendimento ao disposto na Lei Federal n. 8.666/93 e alterações posteriores, mais especificamente no seguinte dispositivo:

III. Encaminhe-se os autos à Comissão Permanente de Licitações para fins de adoção dos procedimentos de práxi e conseqüente elaboração do instrumento convocatório para que posteriormente sejam encaminhando todos os elementos que integram o presente processo à Assessoria Jurídica para emissão de parecer, nos termos do parágrafo único do art. 38, da Lei nº 8.666/93.

São Lourenço da Mata, 25 janeiro de 2023.

Claúdio José Albanez Falcão

Secretário de Saúde

Matrícula 478573

**AUTORIZACAO- DOS COLETES 2023.pdf**

Código do documento: J2GV-YW94-AKSG-Q3CY

**Autenticação Eletrônica**Valide em <https://app-clm.efcaz.com.br/efcaz-clm-pub/#/validar-documento/J2GV-YW94-AKSG-Q3CY>

Ou digite o código: J2GV-YW94-AKSG-Q3CY

Assinado em conformidade à Medida Provisória nº 2.200-2/2001: artigo 10 § 2º - 'O disposto nesta Medida Provisória não obsta a utilização de outro meio de comprovação da autoria e integridade de documentos forma eletrônica, inclusive os que utilizem certificados não emitidos pela ICP-Brasil, desde que admitido pelas em partes como válido ou aceito pela pessoa a quem for oposto o documento.'

Assinaturas:

Eletrônica

Cláudio José Albanez Falcão

c*****lm@outlook.com

Servidor(a) Público(a)

Cláudio J. A. Falcão

**Registro de Eventos**

07/02/2023 18:50

Cláudio José Albanez Falcão

Assinou como Servidor(a) Público(a). Documento: CPF - 882.***.***-**.

Data Nascimento: 04/09/1974. Email: c*****lm@outlook.com. IP: 177.84.58.114.

Hash do documento original: bccd335b51fef5f12efc21c11388aa2d

Hash do documento assinado: 56fa2c3b5a45ad2ad55b8d339ace5407



PREFEITURA DE SÃO LOURENÇO DA MATA

Paço Municipal



NOTA DE ROTINA Nº 097/2023

De: Sônia Oliveira/Mauro Jerônimo Setor de Compras TR	DATA 09/02/2023
Para: Comissão Permanente de Licitação II Sra. Joselane	

Assunto: Processo Licitatório objetivo a contratação de empresa para fornecimento de Fardamentos e EPIS de Identificação e Protetores Solares, destinados as unidades de saúde para Vigilância Sanitária (ANVISA), Transportes, Vigilância Epidemiológica, ACE (Agentes Comunitários Epidemiológica) e ACS (Agentes Comunitários de Saúde) para atender as necessidades da secretaria de Saúde do Município de São Lourenço da Mata - PE, Conforme condições, quantidades e exigências estabelecidas neste instrumento.

1.1. Estou encaminhando para V.S.^a O Termo de Referência conforme solicitação da secretaria demandante. cujo objeto contratação de Empresa especializada para fornecimento de **Fardamentos e EPIS de Identificação e Protetores Solares, destinados as unidades de saúde para Vigilância Sanitária (ANVISA), Transportes, Vigilância Epidemiológica, ACE (Agentes Comunitários Endemias) e ACS (Agentes Comunitários de Saúde)** para atender as necessidades da secretaria de Saúde do Município de São Lourenço da Mata - PE, Conforme condições, quantidades e exigências estabelecidas neste instrumento.

Conforme especificações constantes neste **Termo de Referência**. Diante do exposto encaminhamos o presente com vários elementos anexos para adoção das providências de praxis.

Itens anexos: :Solicitação da Secretaria demandante, processo licitatório contendo assinados o TR, Autorização do TR, Declaração Orçamentária, Planilhas com estimativa de preço.

Valor Estimado: de **R\$ 151. 253,46**

Atenciosamente:
Setor de Compras

RECEBIDO EM: 09/02/23
Secretaria / Órgão:
Ass.



PREFEITURA DE SÃO LOURENÇO DA MATA



SECRETARIA DE FINANÇAS
COMISSÃO PERMANENTE DE LICITAÇÃO

- CPL -

TERMO DE ABERTURA E AUTUAÇÃO DE PROCESSO LICITATÓRIO

Joselane Maria Silva, Pregoeira da Comissão Permanente de Licitação – CPL II, vinculada à Secretaria de Finanças do Município de São Lourenço da Mata/PE, constituída através de portaria, no uso de suas atribuições legais.

Aos 23 de fevereiro de 2023, eu **Joselane Maria Silva**, Pregoeira Pública do Município de São Lourenço da Mata/PE, nomeado por meio de Portaria com cópia anexa aos autos, recebi os seguintes documentos oriundos da Secretaria de Saúde:

- ✓ Pesquisas de preços incluindo o mapa de formação de preços, realizada pelo setor de compras, devidamente assinado pela servidora responsável a Sra Amanda Gabrielly de Oliveira Nascimento e Sra Sônia Maria Viana Guedes Oliveira;
- ✓ Declaração de Ordenador de Despesa, assinada pelo Secretário de Saúde, o Sr Cláudio José Albanez Falcão.
- ✓ Termo de Referência, datado de 31 de janeiro de 2023, devidamente assinado pelos servidores responsáveis o Sr. Mauro Jerônimo Teles da Silva, Sra. Sônia Maria Viana Guedes Oliveira e a Sra. Luana Salvador de Lemos.
- ✓ Documento de aprovação do Termo de Referência, devidamente assinado em devidamente assinado pelo Secretário de Saúde, o Sr. Cláudio José Albanez Falcão, onde consta a **autorização** para abertura do Processo Licitatório e Termo de Referência em anexo.
- ✓ Nota de Rotina, recebida pela CPL em 09 de fevereiro para abertura de Processo Licitatório.

1

Diante da solicitação, abri o processo licitatório, na modalidade Pregão Eletrônico para Registro de Preço para eventual contratação de empresa especializada para fornecimento de Fardamentos e EPIS de Identificação e Protetores Solares, destinados as unidades de saúde para Vigilância Sanitária, Transportes, Vigilância Epidemiológica, ACE (Agentes Comunitários Epidemiológica) e ACS (Agentes Comunitários de Saúde) para atender as necessidades da secretaria de Saúde do Município de São Lourenço da Mata – PE. Ressalvo que esta Pregoeira Pública **não** se responsabiliza pela pesquisa de preços que foi realizada pelo setor de compras, através de solicitação pela demandante originando assim como a estimativa de preços. Informa ainda, que não se responsabiliza pela elaboração do Termo de Referência, conveniência, oportunidade, natureza, qualificação técnica, qualidade e quantidade do objeto do certame, ou ainda, dados contidos em planilhas.

Sendo assim, faz-se concluso o procedimento para elaboração da Minuta do Instrumento convocatório pertinente e seus respectivos anexos.

São Lourenço da Mata, 23 de fevereiro de 2023.

Joselane Maria Silva
Pregoeira da CPL II

ESTADO DE PERNAMBUCO
MUNICÍPIO DE SÃO LOURENÇO DA MATA



GABINETE DO PREFEITO
DECRETO Nº 006/2021

DECRETO Nº 006/2021, 15 DE JANEIRO DE 2021

EMENTA: Estabelece o valor a partir do qual o resumo dos editais de pregão serão, também, publicados em jornal de grande circulação. Art. 4º, I, da lei n. 10.520/2002, e dá outras providencias.

O PREFEITO DO MUNICÍPIO DE SÃO LOURENÇO DA MATA, Estado de Pernambuco, no uso de suas atribuições conferidas pela Constituição Federal, tendo em vista ainda o que lhe faculta da Lei Orgânica do Município:

CONSIDERANDO o que dispõe o art. 4º, I, da Lei n. 10.520/2002:

CONSIDERANDO o que dispõe o art.17, incisos I e III, do Decreto Estadual nº 47.485, de 27 de maio de 2019;

CONSIDERANDO a necessidade de se definir o que seria "Licitação de grande vulto", para fins de cumprimento ao que dispõe o normativo acima referido,

RESOLVE:

Art. 1º- Fica estabelecido o valor de até 3.000.000,00 (três milhões de reais), como sendo o valor limite inicial, a partir do qual o aviso de abertura de licitações na modalidade pregão deverá ser publicado no Diário Oficial e na internet

Art. 2º - Quando o valor de que trata o artigo anterior ultrapassar R\$ 3.000.000,00 (três milhões de reais) o aviso de abertura de licitação deverá ser publicado em jornal de grande circulação regional ou nacional, além de publicação no Diário Oficial e na internet.

Art.3º- Em se tratando de aquisições de bens ou serviços com recursos federais, deverá ser observada a legislação pertinente.

Art. 4º. Este Decreto entra em vigor na data de sua publicação.

São Lourenço da Mata, 15 de janeiro de 2021

VINÍCIUS LABANCA
Prefeito

Publicado por:
Oswaldo José Vieira
Código Identificador:CE7CDF0A

Matéria publicada no Diário Oficial dos Municípios do Estado de Pernambuco no dia 27/01/2021. Edição 2759

A verificação de autenticidade da matéria pode ser feita informando o código identificador no site:

<http://www.diariomunicipal.com.br/amupe/>

ESTADO DE PERNAMBUCO
MUNICÍPIO DE SÃO LOURENÇO DA MATA**GABINETE DO PREFEITO**
DECRETO Nº 031/2021**DECRETO Nº 031/2021, DE 15 DE JUNHO DE 2021**

EMENTA: Dispõe sobre a realização de licitação na modalidade Pregão, nas formas eletrônica e presencial, para aquisição de bens e serviços comuns no âmbito do Poder Executivo Municipal, dá outras providências.

O Prefeito do Município de São Lourenço da Mata, Estado de Pernambuco, no uso de suas atribuições conferidas pela Constituição Federal, tendo em vista ainda o que lhe faculta a Lei Orgânica do Município:

CONSIDERANDO o disposto na Lei Federal Nº 10.520, de 17 de julho de 2002.

CONSIDERANDO o teor da Emenda à Lei Orgânica Municipal nº 001, de 05 de maio de 2010, que alterou a redação do art. 76 da referida Lei.

CONSIDERANDO que de acordo com o Art. 1º da Emenda à Lei Orgânica Municipal nº 001, de 05 de maio de 2010, o Diário Oficial dos Municípios do Estado de Pernambuco, instituído e administrado pela Associação Municipalista de Pernambuco (AMUPE), POR MEIO DA Resolução nº 01/2009, é o meio oficial de comunicação, publicidade e divulgação dos atos normativos e administrativos do Município de São Lourenço da Mata, bem como dos órgãos da administração indireta, suas autarquias e fundações.

CONSIDERANDO que a edição do Diário Oficial dos Municípios do Estado de Pernambuco será realizado em meio eletrônico e disponibilizada na rede mundial de computadores no endereço eletrônico www.diariomunicipal.com.br/amupe, sem custos de consulta, e atendendo aos requisitos de autenticidade, integridade, validade jurídica e interoperabilidade da Infraestrutura de Chaves Públicas Brasileira –ICP, instituída pela Medida Provisória 2.200-2, de 24 de agosto de 2001.

CONSIDERANDO o Decreto Estadual nº 32.539/2008 e alterações que dispõe sobre a modalidade denominada pregão, na forma eletrônica, no âmbito do Poder Executivo Estadual.

CONSIDERANDO o Decreto Estadual nº 32.541/2008 e alterações que dispõe sobre a modalidade denominada pregão, na forma presencial, no âmbito do Poder Executivo Estadual.

CONSIDERANDO o Decreto Federal nº 10.024/2019 que regulamenta a modalidade denominada pregão, na forma eletrônica, no âmbito da Administração Pública Federal.

CONSIDERANDO o Decreto Municipal 006, de 15 de janeiro de 2021.

CONSIDERANDO o princípio da recepção das normas, no que couber, sobretudo as orientações das Cortes de Contas e Tribunais Superiores.

CONSIDERANDO medidas de protocolos de saúde enquanto durar a pandemia.

DECRETA:

Art. 1º - Este Decreto regulamenta a licitação, na modalidade de pregão, na forma eletrônica e Presencial, para a aquisição de bens e a

contratação de serviços comuns, incluídos os serviços comuns de engenharia, no âmbito da administração pública municipal.

§ 1º Será admitida, excepcionalmente, mediante prévia justificativa da autoridade competente, a utilização da forma de pregão presencial nas licitações de que trata o caput, desde que fique comprovada a inviabilidade técnica ou a desvantagem para a administração na realização da forma eletrônica.

Art. 2º - O pregão, na forma eletrônica, é a modalidade de licitação do tipo menor preço ou maior desconto, para o fornecimento de bens ou serviços comuns, em que a disputa é feita por meio de propostas e lances, em sessão pública virtual, por meio da internet.

§ 1º Os processos de licitação, na forma eletrônica, são condicionado aos princípios da legalidade, impessoalidade, moralidade, igualdade, publicidade, eficiência, proibidade administrativa, vinculação ao instrumento convocatório e do julgamento objetivo, bem como aos correlatos da razoabilidade, competitividade e proporcionalidade.

§ 2º As normas disciplinadoras dos processos eletrônicos serão sempre interpretadas em favor da ampliação da disputa entre os interessados, desde que não comprometam o interesse da Administração, o princípio da isonomia, a finalidade e a segurança da contratação.

Art. 3º - Nas licitações para aquisição de bens e serviços comuns, será obrigatória a modalidade pregão.

Art. 4º - Para fins do disposto neste Decreto, considera-se:

I - aviso do edital - documento que contém:

- a) a definição precisa, suficiente e clara do objeto;
- b) a indicação dos locais, das datas e dos horários em que poderá ser lido ou obtido o edital; e
- c) o endereço eletrônico no qual ocorrerá a sessão pública com a data e o horário de sua realização;

II - bens e serviços comuns - bens cujos padrões de desempenho e qualidade possam ser objetivamente definidos pelo edital, por meio de especificações reconhecidas e usuais do mercado;

III - bens e serviços especiais - bens que, por sua alta heterogeneidade ou complexidade técnica, não podem ser considerados bens e serviços comuns, nos termos do inciso II;

IV - estudo técnico preliminar - documento constitutivo da primeira etapa do planejamento de uma contratação, que caracteriza o interesse público envolvido e a melhor solução ao problema a ser resolvido e que, na hipótese de conclusão pela viabilidade da contratação, fundamenta o termo de referência;

V - lances intermediários - lances iguais ou superiores ao menor já ofertado, porém inferiores ao último lance dado pelo próprio licitante;

VI - obra - construção, reforma, fabricação, recuperação ou ampliação de bem imóvel, realizada por execução direta ou indireta;

VII - serviço - atividade ou conjunto de atividades destinadas a obter determinada utilidade, intelectual ou material, de interesse da administração pública;

VIII - serviço comum de engenharia - atividade ou conjunto de atividades que necessitam da participação e do acompanhamento de profissional engenheiro habilitado, nos termos do disposto na Lei nº 5.194, de 24 de dezembro de 1966, e cujos padrões de desempenho e qualidade possam ser objetivamente definidos pela administração pública, mediante especificações usuais de mercado;

IX - termo de referência - documento elaborado com base nos estudos técnicos preliminares, que deverá conter:

- a) os elementos que embasam a avaliação do custo pela administração pública, a partir dos padrões de desempenho e qualidade estabelecidos e das condições de entrega do objeto, com as seguintes informações:





1. a definição do objeto contratual e dos métodos para a sua execução, vedadas especificações excessivas, irrelevantes ou desnecessárias, que limitem ou frustrem a competição ou a realização do certame;
2. o valor estimado do objeto da licitação demonstrado em planilhas, de acordo com o preço de mercado; e
3. o cronograma físico-financeiro, se necessário;

- b) o critério de aceitação do objeto;
- c) os deveres do contratado e do contratante;
- d) a relação dos documentos essenciais à verificação da qualificação técnica e econômico-financeira, se necessária;
- e) os procedimentos de fiscalização e gerenciamento do contrato ou da ata de registro de preços;
- f) o prazo para execução do contrato; e
- g) as sanções previstas de forma objetiva, suficiente e clara.

§ 1º A classificação de bens e serviços como comuns depende de exame predominantemente fático e de natureza técnica.

§ 2º Os bens e serviços que envolverem o desenvolvimento de soluções específicas de natureza intelectual, científica e técnica, caso possam ser definidos nos termos do disposto no inciso II do caput, serão licitados por pregão,

Art. 5º - O pregão, na forma eletrônica, será realizado quando a disputa pelo fornecimento de bens ou pela contratação de serviços comuns ocorrer à distância e em sessão pública, por meio do Sistema Eletrônico indicado no Edital.

§ 1º Para acesso ao sistema de pregão, na forma eletrônica, deverão ser previamente credenciados, perante o provedor do sistema eletrônico, a autoridade competente do órgão promotor da licitação, o pregoeiro e os licitantes, conforme instruções a serem divulgadas no Edital da licitação.

Art. 6º - Os interessados em acompanhar os processos de licitação, na forma eletrônica, têm direito público subjetivo ao acesso às informações processuais em tempo real, por meio da internet.

Art. 7º - Caberá à autoridade competente, de acordo com as atribuições previstas no regimento ou estatuto do órgão ou da entidade licitante:

I - solicitar à Gerencia do sistema Eletrônico o credenciamentos que se fizerem necessários;

II - indicar o sistema eletrônico a ser utilizado;

III - designar o pregoeiro e os componentes da equipe de apoio;

IV - aprovar o Termo de Referência; determinar a abertura do processo licitatório;

V - autorizar a abertura do processo licitatório;

VI - decidir os recursos contra atos do pregoeiro;

VII - adjudicar o objeto da licitação, quando houver recurso;

VIII- homologar o processo;

IX - celebrar o contrato;

X - revogar e anular a licitação.

Art. 8º - Caberá ao pregoeiro, em especial:

I - processar a licitação;



II - elaborar e assinar o edital, de acordo com a minuta padrão, editada pela Assessoria Jurídica com aprovação da Procuradoria do Município, quando houver;

III - receber, examinar e responder às consultas sobre o edital;

IV - receber, examinar e decidir as impugnações ao edital, dando conhecimento à assessoria jurídica responsável pela sua aprovação, no caso de alteração do instrumento;

V - conduzir a sessão pública na internet;

VI - verificar a conformidade da proposta com os requisitos estabelecidos no instrumento convocatório, para fins de classificação ou desclassificação;

VII - coordenar a sessão pública e o envio de lances;;

VIII - verificar e julgar as condições de habilitação;

IX - sanear erros ou falhas que não alterem a substância das propostas, dos documentos de habilitação e sua validade jurídica;

X - declarar o vencedor do certame;

XI - receber, examinar e instruir os recursos, encaminhando-os devidamente informados à autoridade competente para julgamento;

XII - adjudicar o objeto, quando não houver recurso;

XIII - conduzir os trabalhos da equipe de apoio;

XIV - encaminhar o processo devidamente instruído à autoridade superior e propor a homologação.

Parágrafo único. O pregoeiro não se responsabilizará pela validação do orçamento referencial e nem responderá pela compatibilidade dos preços estimados com os parâmetros de mercado, que deverá ser elaborado pela área demandante.

Art. 9º - Caberá à equipe de apoio, dentre outras atribuições, auxiliar o pregoeiro em todas as fases do processo licitatório.

Art. 10 - As designações do pregoeiro e da equipe de apoio devem recair nos servidores do órgão ou empregados da entidade promotora da licitação.

Art. 11 - Caberá ao licitante interessado em participar do pregão, na forma eletrônica:

I - credenciar-se previamente no sistema eletrônico indicado no edital e utilizado no certame;

II - remeter, no prazo estabelecido, via sistema e por outros meios definidos no edital, conforme o caso, os documentos de habilitação e a proposta e, quando necessário, os documentos complementares;

III - responsabilizar-se formalmente pelas transações efetuadas em seu nome, assumir como firmes e verdadeiras suas propostas e seus lances, inclusive os atos praticados diretamente ou por seu representante, excluída a responsabilidade do provedor do sistema ou do órgão ou entidade promotora da licitação por eventuais danos decorrentes de uso indevido da senha, ainda que por terceiros;

IV - acompanhar as operações no sistema eletrônico durante o processo licitatório e responsabilizar-se pelo ônus decorrente da perda de negócios diante da inobservância de mensagens emitidas pelo sistema ou de sua desconexão;

V - comunicar imediatamente ao provedor do sistema qualquer acontecimento que possa comprometer o sigilo ou a inviabilidade do uso da senha, para imediato bloqueio de acesso;

VI - utilizar a chave de identificação e a senha de acesso para participar do pregão na forma eletrônica; e

VII - solicitar o cancelamento da chave de identificação ou da senha de acesso por interesse próprio.

Parágrafo único. O fornecedor descredenciado no Sistema terá sua chave de identificação e senha suspensas automaticamente.

Art. 12 – Na fase preparatória do pregão, na forma eletrônica, serão tomadas as seguintes providências:

I - apresentação de justificativa da necessidade da contratação;

II - designação do pregoeiro e de sua equipe de apoio;

III - realização de pesquisa de preços, sob a responsabilidade do setor técnico competente do órgão requisitante da licitação, para confecção do orçamento referencial;

IV - elaboração de Termo de Referência pelo órgão requisitante da licitação e sua aprovação pela autoridade competente;

V - elaboração do edital, em observância, quando for o caso, obedecendo ao modelo padronizado pela Assessoria Jurídica com aprovação da Procuradoria do Município;

§ 1º O termo de referência deverá conter a especificação do objeto, de forma clara, concisa e objetiva, o prazo de execução, prazo e forma de pagamento, as sanções aplicáveis, as obrigações do contratado e do contratante e demais elementos essenciais à execução do contrato.

Art. 13 – O prazo de validade das propostas será de 60 (sessenta) dias, salvo disposição específica do edital.

Art. 14 – Para fins de habilitação do licitante, observado o art. 4º, inciso XIII, da Lei 10.520/2002, serão adotadas as seguintes regras:

§ 1º Somente serão exigidos documentos de habilitação do licitante classificado em primeiro lugar, vedada antecipação de qualquer documento que possa identificar os fornecedores interessados em participar do certame.

§ 2º Para fins de habilitação, a verificação pelo órgão promotor do certame nos sítios oficiais de órgãos e entidades emissores de certidões constitui meio legal de prova.

§ 3º Os documentos e anexos exigidos, deverão ser apresentados digitalizados ou em original ou por sua cópia, no prazo estabelecido no edital.

Art. 15 - Quando permitida a participação de empresas estrangeiras na licitação, as exigências de habilitação serão atendidas mediante documentos equivalentes, inicialmente apresentados com tradução livre.

§ 1º Caso seja vencedor o licitante estrangeiro, para assinatura do contrato, será requerido que os documentos, de que trata o caput, sejam autenticados pelos respectivos consulados ou embaixadas e traduzidos por tradutor juramentado no Brasil.

§ 2º O licitante estrangeiro deverá ter procurador residente e domiciliado no País, com poderes para receber citação, notificação, intimação e responder administrativa e judicialmente por seus atos, juntando o instrumento de mandato.

Art. 16 - A participação de consórcio, quando permitida no instrumento convocatório, dar-se-á conforme as disposições da Lei nº 8.666, de 21 de junho de 1993, e alterações.

Art. 17 - A fase externa do pregão, na forma eletrônica, será iniciada com a convocação dos interessados por meio de publicação de aviso do edital, observados os valores estimados para contratação e os meios de divulgação a seguir indicados:





I - até R\$ 3.000.000,00 (três milhões de reais):

a) Diário Oficial dos Municípios do Estado de Pernambuco (AMUPE); e

b) Internet;

II - acima de R\$ 3.000.000,00 (três milhões de reais):

Diário Oficial dos Municípios do Estado de Pernambuco (AMUPE);

b) Internet; e

c) jornal de grande circulação regional ou nacional.

§ 1º Nas hipóteses em que houver transferência de recursos federais, o aviso do edital deverá também ser publicado no Diário Oficial da União, na forma prevista na legislação federal pertinente.

§ 2º O aviso do edital conterá a definição precisa, suficiente e clara do objeto, a indicação dos locais, dias e horários em que poderá ser lida ou obtida a íntegra do edital, bem como o endereço eletrônico onde ocorrerá a sessão pública, a data e hora de sua realização e a indicação de que o pregão, na forma eletrônica, será realizado por meio da internet.

§ 3º O prazo fixado para a apresentação das propostas, contado a partir da publicação do aviso, não será inferior a 08 (oito) dias úteis.

§ 4º Todas as referências de tempo estabelecidas no edital, no aviso e durante a sessão pública observarão, para todos os efeitos, o horário de Brasília, Distrito Federal, inclusive para contagem de tempo e registro no sistema eletrônico e na documentação relativa ao certame.

Art. 18 - Os pedidos de esclarecimentos referentes ao processo licitatório serão enviados ao pregoeiro, até três dias úteis anteriores à data fixada para abertura da sessão pública, por meio eletrônico, na forma do edital.

§ 1º O pregoeiro responderá aos pedidos de esclarecimentos no prazo de dois dias úteis, contado da data de recebimento do pedido, e poderá requisitar subsídios formais aos responsáveis pela elaboração do edital e dos anexos.

§ 2º As respostas aos pedidos de esclarecimentos serão divulgadas pelo sistema e vincularão os participantes e a administração.

Art. 19 - Qualquer pessoa poderá impugnar os termos do edital do pregão, por meio eletrônico, na forma prevista no edital, até três dias úteis anteriores à data fixada para abertura da sessão pública.

§ 1º A impugnação não possui efeito suspensivo e caberá ao pregoeiro, auxiliado pelos responsáveis pela elaboração do edital e dos anexos, decidir sobre a impugnação no prazo de dois dias úteis, contado da data de recebimento da impugnação.

§ 2º A concessão de efeito suspensivo à impugnação é medida excepcional e deverá ser motivada pelo pregoeiro, nos autos do processo de licitação.

§ 3º Acolhida a impugnação contra o edital, será definida e publicada nova data para realização do certame.

§ 4º Quando por razões de ordem técnica ou administrativa, não for possível julgar a impugnação antes da data marcada para a sessão pública do pregão, deverá o pregoeiro justificar essas circunstâncias, e comunicar aos licitantes o adiamento da licitação.

Art. 20 - Qualquer modificação no edital exige divulgação pela mesma forma de publicação em que se deu a do texto original, reabrindo-se o prazo inicialmente estabelecido, exceto quando, inquestionavelmente, a alteração não afetar a formulação das propostas.

Art. 21 - Após a divulgação do edital no sítio eletrônico, os licitantes encaminharão, exclusivamente por meio do sistema, concomitantemente com os documentos de habilitação exigidos no

edital, proposta com a descrição do objeto ofertado e o preço, até a data e o horário estabelecidos para abertura da sessão pública.

§ 1º A etapa de que trata o caput será encerrada com a abertura da sessão pública.

§ 2º O envio da proposta, acompanhada dos documentos de habilitação exigidos no edital, nos termos do disposto no caput, ocorrerá por meio de chave de acesso e senha.

§ 3º O licitante declarará, em campo próprio do sistema, o cumprimento dos requisitos para a habilitação e a conformidade de sua proposta com as exigências do edital.

§ 4º A falsidade da declaração de que trata o § 4º sujeitará o licitante às sanções previstas neste Decreto.

§ 5º Os licitantes poderão retirar ou substituir a proposta e os documentos de habilitação anteriormente inseridos no sistema, até a abertura da sessão pública.

§ 6º Os documentos que compõem a proposta e a habilitação do licitante melhor classificado somente serão disponibilizados para avaliação do pregoeiro e para acesso público após o encerramento do envio de lances.

§ 7º Os documentos complementares à proposta e à habilitação, quando necessários à confirmação daqueles exigidos no edital e já apresentados, serão encaminhados pelo licitante melhor classificado após o encerramento do envio de lances.

Art. 22 - A partir do horário previsto no edital, a sessão pública na internet será aberta pelo pregoeiro com a utilização de sua chave de acesso e senha.

§ 1º Os licitantes poderão participar da sessão pública na internet, mediante a utilização de sua chave de acesso e senha.

§ 2º O sistema disponibilizará campo próprio para troca de mensagens entre o pregoeiro e os licitantes.

Art. 23 - O pregoeiro verificará as propostas apresentadas e desclassificará aquelas que não estejam em conformidade com os requisitos estabelecidos no edital.

Parágrafo único. A desclassificação da proposta será fundamentada e registrada no sistema, acompanhado em tempo real por todos os participantes.

Art. 24 - O sistema ordenará automaticamente as propostas classificadas pelo pregoeiro.

Parágrafo único. Somente as propostas classificadas pelo pregoeiro participarão da etapa de envio de lances.

Art. 25 - Classificadas as propostas, o pregoeiro dará início à fase competitiva, oportunidade em que os licitantes poderão encaminhar lances exclusivamente por meio do sistema eletrônico.

§ 1º O licitante será imediatamente informado do recebimento do lance e do valor consignado no registro.

§ 2º Os licitantes poderão oferecer lances sucessivos, observados o horário fixado para abertura da sessão pública e as regras estabelecidas no edital.

§ 3º O licitante somente poderá oferecer valor inferior ou maior percentual de desconto ao último lance por ele ofertado e registrado pelo sistema, observado, quando houver, o intervalo mínimo de diferença de valores ou de percentuais entre os lances, que incidirá tanto em relação aos lances intermediários quanto em relação ao lance que cobrir a melhor oferta.





§ 4º Não serão aceitos dois ou mais lances iguais e prevalecerá aquele que for recebido e registrado primeiro.

§ 5º Durante a sessão pública, os licitantes serão informados, em tempo real, do valor do menor lance registrado, vedada a identificação do licitante.

§ 6º Na hipótese de participação de Microempresa, Empresa de Pequeno Porte e Microempreendedor Individual, será observado o procedimento de acordo com a legislação específica.

Art. 26 - Em função do sistema utilizado para a realização do pregão, o edital informará os modos adotados e demais condições específicas para a etapa de lances, inclusive quanto ao tempo de disputa e seu encerramento.

Art. 27 - Encerrada a etapa de envio de lances da sessão pública, o pregoeiro deverá encaminhar, pelo sistema eletrônico, contraproposta ao licitante que tenha apresentado o melhor preço, para que seja obtida melhor proposta, vedada a negociação em condições diferentes das previstas no edital.

§ 1º A negociação será realizada por meio do sistema e poderá ser acompanhada pelos demais licitantes.

§ 2º O instrumento convocatório deverá estabelecer prazo de, no mínimo, duas horas, contado da solicitação do pregoeiro no sistema, para envio da proposta e, se necessário, dos documentos complementares, adequada ao último lance ofertado após a negociação de que trata o caput.

Art. 28 - Encerrada a etapa de negociação de que trata o art. 27, o pregoeiro examinará a proposta classificada em primeiro lugar quanto à adequação ao objeto e à compatibilidade do preço em relação ao máximo estipulado para contratação no edital, e verificará a habilitação do licitante conforme disposições do edital.

§ 1º Na hipótese de participação de Micro Empresa e Empresa de Pequeno Porte, será observado o procedimento de acordo com a legislação específica.

§ 2º No julgamento da habilitação e das propostas, o pregoeiro poderá sanar erros ou falhas que não alterem a substância das propostas, dos documentos e sua validade jurídica, mediante despacho fundamentado, registrado em ata e acessível a todos, atribuindo-lhes validade e eficácia para fins de habilitação e classificação.

Art. 29 - Declarado o vencedor, qualquer licitante poderá, durante o prazo concedido na sessão pública, de forma imediata, em campo próprio do sistema, manifestar sua intenção de recorrer.

§ 1º As razões do recurso de que trata o caput deverão ser apresentadas no prazo de três dias.

§ 2º Os demais licitantes ficarão intimados para, se desejarem, apresentar suas contrarrazões, no prazo de três dias, contado da data final do prazo do recorrente, assegurada vista imediata dos elementos indispensáveis à defesa dos seus interesses.

§ 3º A ausência de manifestação imediata e motivada do licitante quanto à intenção de recorrer, nos termos do disposto no caput, importará na decadência desse direito, e o pregoeiro estará autorizado a adjudicar o objeto ao licitante declarado vencedor.

§ 4º O acolhimento do recurso importará na invalidação apenas dos atos que não podem ser aproveitados.

Art. 30 - Decididos os recursos e constatada a regularidade dos atos praticados, a autoridade competente adjudicará o objeto e homologará o procedimento licitatório, nos termos do disposto nos incisos VII e VIII do art. 7º.

Art. 31 - Na ausência de recurso, caberá ao pregoeiro adjudicar o objeto e encaminhar o processo devidamente instruído à autoridade

superior e propor a homologação, nos termos do disposto nos incisos XII e XIV do art. 8º.

Art. 32 - Após a homologação, o adjudicatário será convocado para assinar o contrato ou a ata de registro de preços no prazo estabelecido no edital.

§ 1º Na assinatura do contrato ou da ata de registro de preços, será exigida a comprovação das condições de habilitação consignadas no edital, que deverão ser mantidas pelo licitante durante a vigência do contrato ou da ata de registro de preços.

§ 2º Na hipótese de o vencedor da licitação não comprovar as condições de habilitação consignadas no edital ou se recusar a assinar o contrato ou a ata de registro de preços, outro licitante poderá ser convocado, respeitada a ordem de classificação, para, após a comprovação dos requisitos para habilitação, analisada a proposta e eventuais documentos complementares e, feita a negociação, assinar o contrato ou a ata de registro de preços, sem prejuízo da aplicação das sanções de que trata o art. 33.

§ 3º O prazo de validade das propostas será de sessenta dias, permitida a fixação de prazo diverso no edital.

Art. 33 - Ficará impedido de licitar e de contratar com o Município de São Lourenço da Mata-PE e será descredenciado no sistema utilizado pelo Município, pelo prazo de até cinco anos, sem prejuízo das multas previstas em edital e no contrato e das demais cominações legais, garantido o direito à ampla defesa, o licitante que, convocado dentro do prazo de validade de sua proposta:

- I - não assinar o contrato ou a ata de registro de preços;
- II - não entregar a documentação exigida no edital;
- III - apresentar documentação falsa;
- IV - causar o atraso na execução do objeto;
- V - não mantiver a proposta;
- VI - falhar na execução do contrato;
- VII - fraudar a execução do contrato;
- VIII - comportar-se de modo inidôneo;
- IX - declarar informações falsas; e
- X - cometer fraude fiscal.

§ 1º As sanções descritas no caput também se aplicam aos integrantes do cadastro de reserva, em pregão para registro de preços que, convocados, não honrarem o compromisso assumido sem justificativa ou com justificativa recusada pela administração pública.

§ 2º As sanções serão registradas e publicadas na imprensa oficial do Município.

Art. 34 - A autoridade competente para homologar o procedimento licitatório de que trata este Decreto poderá revogá-lo somente em razão do interesse público, por motivo de fato superveniente devidamente comprovado, pertinente e suficiente para justificar a revogação, e deverá anulá-lo por ilegalidade, de ofício ou por provocação de qualquer pessoa, por meio de ato escrito e fundamentado.

Parágrafo único. Os licitantes não terão direito à indenização em decorrência da anulação do procedimento licitatório, ressalvado o direito do contratado de boa-fé ao ressarcimento dos encargos que tiver suportado no cumprimento do contrato.

PREGÃO PRESENCIAL





Art. 35 - Será admitida, excepcionalmente, mediante prévia justificativa da autoridade competente, a utilização da forma de pregão presencial nos termos do art. 1º, § 1º, deste Decreto.

§ 1º A licitação na modalidade Pregão Presencial, dentre outros pode ser aplicada às concessões de uso de áreas edificadas ou não edificadas.

Art. 36 - O Pregão Presencial é a modalidade de licitação, do tipo menor preço ou maior desconto, em que a disputa é feita por meio de propostas escritas e lances verbais, em sessão pública presencial.

Parágrafo único. Na hipótese da utilização do Pregão Presencial para concessões de uso de áreas edificadas ou não edificadas, a proposta vencedora é aquela que, após a fase de lances e/ou negociação com o pregoeiro, apresentar a maior oferta para o objeto da licitação em questão.”

Art.37 -A licitação na modalidade de pregão presencial é juridicamente condicionada aos princípios básicos da legalidade, da impessoalidade, da moralidade, da igualdade, da publicidade, da probidade administrativa, da vinculação ao instrumento convocatório, do julgamento objetivo, bem como aos princípios correlatos da celeridade, finalidade,

razoabilidade, proporcionalidade, competitividade, justo preço, seletividade e comparação objetiva das propostas.

Parágrafo Único -As normas disciplinadoras da licitação serão sempre interpretadas em favor da ampliação da disputa entre os interessados, desde que não comprometam o interesse da Administração, a finalidade e a segurança da contratação.

Art.38-Todos quantos participem de licitação na modalidade de pregão têm direito público subjetivo à fiel observância do procedimento estabelecido neste Regulamento, podendo qualquer interessado acompanhar o seu desenvolvimento, desde que não interfira de modo a perturbar ou impedir a realização dos trabalhos.

Art.39-Para fins das atribuições da autoridade competente, bem como do pregoeiro e equipe de apoio deve ser observado o disposto nos arts. 7º, 8º e 9º deste Decreto.

Art.40 -A fase preparatória do pregão, inclusive quanto ao prazo de validade das propostas observará as regras dos arts. 12 e 13 deste Decreto.

Art.41 -A fase externa do pregão da forma presencial será iniciada com a convocação dos interessados, cuja publicidade do procedimento dar-se-á por meio de aviso do edital, de acordo com os seguintes valores estimados para contratação:

I - até R\$ 3.000.000,00 (três milhões de reais):

a) Diário Oficial dos Municípios do Estado de Pernambuco (AMUPE); e

b) Internet;

II - acima de R\$ 3.000.000,00 (três milhões de reais):

a) Diário Oficial dos Municípios do Estado de Pernambuco (AMUPE);

b) Internet; e

c) jornal de grande circulação regional ou nacional.

§ 1º Nas hipóteses em que houver transferência de recursos federais, o aviso do edital deverá também ser publicado no Diário Oficial da União, na forma prevista na legislação federal pertinente.

§ 2º Do edital e do aviso constarão a definição precisa, suficiente e clara do objeto, a indicação dos locais, dias e horários em que poderá ser lida ou obtida a íntegra do edital, bem como o endereço eletrônico onde ocorrerá a sessão pública, a data e hora de sua realização e a indicação de que o pregão, na forma eletrônica, será realizado por meio da internet.

I – O aviso de licitação deverá observar orientações e resoluções dos órgãos de controle, em especial so TCE/PE e ser o mais resumido possível, visando redução de gastos com publicação, sem prejuízo das informações essenciais.

§ 3º O prazo fixado para a apresentação das propostas, contado a partir da publicação do aviso, não será inferior a 08 (oito) dias úteis.

§ 4º A fase externa obedecerá ainda as seguintes regras:



I - No dia, hora e local designados no edital, será realizada sessão pública para recebimento das propostas e da documentação de habilitação, devendo o interessado ou seu representante legal proceder ao respectivo credenciamento, comprovando, se for o caso, possuir os necessários poderes para formulação de propostas e para a prática de todos os demais atos inerentes ao certame;

II-aberta a sessão, os interessados ou seus representantes, apresentarão declaração dando ciência de que cumprem plenamente os requisitos de habilitação e ao pregoeiro, em envelopes separados, a proposta de preços e a documentação de habilitação;

III-o pregoeiro procederá à abertura dos envelopes contendo as propostas de preços e classificará o autor da proposta de menor preço e aqueles que tenham apresentado propostas em valores sucessivos e superiores em até 10% (dez por cento), relativamente à de menor preço;

IV-quando não forem verificadas, no mínimo, três propostas escritas de preços nas condições definidas no inciso anterior, o pregoeiro classificará as melhores propostas subsequentes, até o máximo de três, para que seus autores participem dos lances verbais, quaisquer que sejam os preços oferecidos nas propostas escritas;

V-em seguida, será dado início à etapa de apresentação de lances verbais pelos proponentes, que deverão ser formulados de forma sucessiva, em valores distintos e decrescentes;

VI-o pregoeiro convidará individualmente os licitantes classificados, de forma sequencial, a apresentar lances verbais, a partir do autor da proposta classificada de maior preço e os demais, em ordem decrescente de valor, e o lance ofertado deverá ser inferior ao último lance dado pelo próprio licitante;

VII-a desistência em apresentar lance verbal, quando convocado pelo pregoeiro, implicará a exclusão do licitante da etapa de lances verbais e na manutenção do último preço apresentado pelo licitante, para efeito de ordenação das propostas;

VIII-caso não se realizem lances verbais, será verificada a conformidade entre a proposta escrita de menor preço e o valor estimado para a contratação;

IX-declarada encerrada a etapa competitiva e ordenadas as propostas, o pregoeiro observará o direito de preferência de contratação de Microempresa(ME), Empresa de Pequeno Porte (EPP) e Microempreendedor Individual (MEI), nos termos da legislação vigente, em especial a LC nº 123/2006 e alterações, e examinará a aceitabilidade da primeira classificada, quanto ao objeto e valor, decidindo motivadamente a respeito;

X-sendo aceitável a proposta de menor preço, será aberto o envelope contendo a documentação de habilitação do licitante que a tiver formulado, para confirmação das suas condições habilitatórias, com base nos dados cadastrais da Administração, assegurado ao já cadastrado o direito de apresentar a documentação atualizada e regularizada na própria sessão;

XI-constatado o atendimento das exigências fixadas no edital, o licitante será declarado vencedor, sendo-lhe adjudicado o objeto do certame;

XII-se a oferta não for aceitável ou se o licitante desatender às exigências habilitatórias, o pregoeiro examinará a oferta subsequente, verificando a sua aceitabilidade e procedendo à habilitação do proponente, na ordem de classificação, e assim sucessivamente, até a apuração de uma proposta que atenda ao edital, sendo, o respectivo licitante declarado vencedor e a ele adjudicado o objeto do certame;

XIII-nas situações previstas nos incisos X, XI e XII, o pregoeiro poderá negociar diretamente com o proponente para que seja obtido preço melhor;

XIV-Após declarado o vencedor, qualquer licitante poderá manifestar motivadamente a intenção de interpor recurso, com registro em ata da síntese das suas razões, podendo os interessados juntar memoriais no prazo de três dias;

XV-o recurso contra decisão do pregoeiro não terá efeito suspensivo;

XVI-o acolhimento de recurso importará a invalidação apenas dos atos insuscetíveis de aproveitamento;

XVII-decididos os recursos e constatada a regularidade dos atos procedimentais, a autoridade competente adjudicará e homologará o processo, ensejando a contratação;

XVIII-como condição para celebração do contrato, o licitante vencedor deverá manter as mesmas condições de habilitação;



XIX-quando o proponente vencedor não apresentar situação regular no ato da assinatura do contrato, ou recusar-se a assinar o contrato, injustificadamente, será convocado outro licitante, observada a ordem de classificação, para celebrar o contrato, e assim sucessivamente, sem prejuízo da aplicação das sanções cabíveis, observado o disposto no inciso anterior;

§ 4º No julgamento da habilitação e das propostas, o pregoeiro poderá sanar erros ou falhas que não alterem a substância das propostas, dos documentos e sua validade jurídica, mediante despacho fundamentado, registrado em ata e acessível a todos, atribuindo-lhes validade e eficácia para fins de habilitação e classificação.

Art.42 -Os pedidos de esclarecimentos e impugnações observarão as regras estabelecidas no edital e nos arts. 18, 19 e 20 deste Decreto, enviando tanto os pedidos como as impugnações através do e-mail indicado no edital.

Art.43 -Para a habilitação dos licitantes, será exigida, exclusivamente, a documentação relativa:

- I-habilitação jurídica;
- II-qualificação técnica;
- III-qualificação econômico-financeira;
- IV-regularidade fiscal; e

V-cumprimento do disposto no inciso XXXIII do art. 7º da Constituição e na Lei nº 9.854, de 27 de outubro de 1999.

Parágrafo único.Os licitantes poderão deixar de apresentar os documentos de habilitação que já constem do Cadastro de Fornecedores do Município de São Lourenço da Mata, desde que apresentem o referido cadastro em substituição aos documentos solicitados no edital.

Art.44 - O licitante que ensejar o retardamento da execução do certame, não mantiver a proposta, falhar ou fraudar na execução do contrato, comportar-se de modo inidôneo, fizer declaração falsa ou cometer fraude fiscal, garantido o direito prévio da citação e da ampla defesa, ficará impedido de licitar e contratar com a Administração, pelo prazo de até cinco anos, enquanto perdurarem os motivos determinantes da punição ou até que seja promovida a reabilitação perante a própria autoridade que aplicou a penalidade.

Art.45 -É vedada a exigência de:

- I-garantia de proposta;
- II-aquisição do edital pelos licitantes, como condição para participação no certame; e
- III-pagamento de taxas e emolumentos, salvo os referentes a fornecimento do edital, que não serão superiores ao custo de sua reprodução gráfica, e aos custos de utilização de recursos de tecnologia da informação, quando for o caso.

Art.46 -Para fins de participação de empresas estrangeiras e/ou de consórcios na licitação deverão ser observados os arts. 15 e 16 deste Decreto.

Art.47 -A autoridade competente para determinar a contratação poderá revogar a licitação em face de razões de interesse público, originadas de fato superveniente devidamente comprovado, pertinente e suficiente para justificar tal conduta, devendo anulá-la por ilegalidade, de ofício ou por provocação de qualquer pessoa, mediante ato escrito e fundamentado.

§1º A anulação do procedimento licitatório induz à do contrato.

§2º Os licitantes não terão direito à indenização em decorrência da anulação do procedimento licitatório, ressalvado o direito do contratado de boa-fé de ser ressarcido pelos encargos que tiver suportado no cumprimento do contrato.

Art.48 -Nenhum contrato será celebrado sem a efetiva disponibilidade de recursos orçamentários para pagamento dos encargos, dele decorrentes, no exercício financeiro em curso.

Art.49 -O Município publicará no Diário Oficial da AMUPE, de acordo com o disposto na Lei Orgânica Municipal, o extrato dos contratos celebrados, no prazo de até vinte dias da data de sua assinatura, com indicação da modalidade de licitação e de seu número de referência.

Art.50 -Os atos essenciais do pregão, inclusive os decorrentes de meios eletrônicos, serão documentados ou juntados no respectivo processo, cada qual oportunamente, compreendendo, sem prejuízo de outros, o seguinte:

- I - termo de referência;



- II - orçamento de referência, baseado em pesquisas de preços e planilhas de custos, quando for o caso, devidamente identificadas pelos servidores responsáveis pela sua elaboração;
- III - declaração de compatibilidade dos preços referenciais com os parâmetros de mercado, expondo a metodologia utilizada para a confecção do orçamento de referência, subscrita pela autoridade competente;
- IV - planilhas de custos, se for o caso;
- V - previsão de recursos orçamentários, com a indicação das respectivas rubricas;
- VI - aprovação jurídica do instrumento convocatório;
- VII - edital e respectivos anexos, quando for o caso;

- VIII - instrumentos de impugnações ao edital devidamente instruídos e com a respectiva decisão;
- IX - minuta do termo do contrato ou instrumento equivalente, e ata de registro de preços, conforme o caso;
- X - originais das propostas escritas, e documentação de habilitação dos licitantes;
- XI - ata da sessão do pregão, contendo o registro dos participantes do certame, das propostas escritas e lances verbais apresentados, da análise da documentação exigida para habilitação, dos motivos de inabilitação e desclassificação de propostas, das motivações dos recursos interpostos;
- XII - razões dos recursos e contrarrazões aos recursos interpostos, bem como as informações do pregoeiro sobre os recursos e respectiva decisão quanto ao julgamento do recurso;
- XIII - comprovantes da publicação do aviso do edital, do ato de adjudicação e de homologação e dos demais atos relativos à publicidade do certame, conforme o caso.

Art.51 -Os casos omissos neste Decreto poderão ser submetidos à Procuradoria Municipal, objetivando obter a devida orientação legal.

Art.52 -Este Decreto entra em vigor na data de sua publicação.

Art.53 -Revogam-se as disposições em contrário e, em especial, Decretos anteriores deste Município, que versem sobre Pregão, exceto o Decreto Municipal 006, de 15 de janeiro de 2021.

São Lourenço da Mata, 15 de junho de 2021

VINÍCIUS LABANCA
Prefeito

Publicado por:
Oswaldo José Vieira
Código Identificador:21A3107A

Matéria publicada no Diário Oficial dos Municípios do Estado de Pernambuco no dia 23/06/2021. Edição 2861

A verificação de autenticidade da matéria pode ser feita informando o código identificador no site:

<http://www.diariomunicipal.com.br/amupe/>

ESTADO DE PERNAMBUCO
MUNICÍPIO DE SÃO LOURENÇO DA MATA

**SECRETARIA DE FINANÇAS, PLANEJAMENTO, GESTÃO E
TECNOLOGIA – SMFPGT,
PORTARIA 003/2022**

PORTARIA Nº 003/2022

Dispõe sobre a nomeação dos membros da Comissão
Permanente de Licitações.

O SECRETARIO MUNICIPAL DE FINANÇAS, PLANEJAMENTO, GESTÃO E TECNOLOGIA – SMFPGT, DO MUNICÍPIO DE SÃO LOURENÇO DA MATA, ESTADO DE PERNAMBUCO, no uso de suas atribuições legais que lhe são conferidas pela Lei 2821/2021 no Art. 30

Considerando o disposto na Lei nº 8.666/93 e Lei nº 10.520/02;
Considerando os princípios constitucionais da legalidade, impessoalidade, moralidade, eficiência e publicidade, que regem a Administração Pública;

Considerando a necessidade de executar de maneira eficiente os procedimentos licitatórios realizados pelo Município de São Lourenço da Mata-PE;

Considerando o disposto no art. 51 da Lei nº 8.666/93, que exige a necessidade de existência de comissão permanente ou especial de licitação para processamento ou julgamento da habilitação preliminar, a inscrição em registro cadastral, a sua alteração ou cancelamento, e as propostas;

RESOLVE:

Art. 1º Nomear os colaboradores abaixo relacionados para comporem a Comissão Permanente de Licitação II do Município de São Lourenço da Mata - PE:

Nome	CPF	Função
JOSELANE MARIA SILVA	492.336.534-04	Presidente / Pregoeiro
JACKELINE GOMES DA SILVA	901.581.304-30	Secretária
JUAREZ XAVIER DOS SANTOS FILHO	062.588.114-18	Membro / Equipe de Apoio
ROSINERIA EMILIA ALVES DA SILVA	608.883.344-00	Membro / Equipe de Apoio

Art. 2º Compete à Comissão Permanente de Licitação processar e julgar as licitações referente às aquisições de bens, contratação de serviços, obras e locação de bens móveis.

Parágrafo único. Competirá, ainda, observar todas as leis e regulamentações internas e apresentar relatório anual de seus trabalhos, além de outros que forem solicitados.

Art. 3º O período de vigência da Comissão Permanente de Licitação-CPL será de 1 (um) ano, nos termos do que reza o § 4º, do art. 51, da Lei nº 8.666/93, a contar da data de publicação desta Portaria.

Art. 4º Nos impedimentos ou eventuais afastamentos do(a) Presidente da Comissão, responderá por este o(a) Secretário(a), na ordem acima estabelecida, e assim sucessivamente.

Art. 5º Esta Portaria revoga a portaria nº 002/2022, 11 de janeiro de 2022

Art. 6º Esta Portaria entra em vigor na data de sua publicação.

Art. 7º - Revogam-se as disposições em contrário.

Publique-se, registre-se, cumpra-se

São Lourenço da Mata-PE, 01 de fevereiro de 2022.

JOSEMIR TEOTÔNIO DE MELO

Secretário Municipal de Finanças, Planejamento, Gestão e Tecnologia
– SMFPGT

Publicado por:
Oswaldo José Vieira
Código Identificador: 70CC2D4D

Matéria publicada no Diário Oficial dos Municípios do Estado de Pernambuco no dia 07/02/2022. Edição 3020

A verificação de autenticidade da matéria pode ser feita informando o código identificador no site:

<https://www.diariomunicipal.com.br/amupe/>



ESTADO DE PERNAMBUCO
MUNICÍPIO DE SÃO LOURENÇO DA MATA

**SECRETARIA DE FINANÇAS, PLANEJAMENTO, GESTÃO E
TECNOLOGIA – SMFPGT,
PORTARIA CPL.0032023**



PORTARIA CPL Nº 003/2023

Dispõe sobre a nomeação dos membros da Comissão
Permanente de Licitações.

O SECRETARIO MUNICIPAL DE FINANÇAS, PLANEJAMENTO, GESTÃO E TECNOLOGIA – SMFPGT, DO MUNICÍPIO DE SÃO LOURENÇO DA MATA, ESTADO DE PERNAMBUCO, no uso de suas atribuições legais que lhe são conferidas pela Lei 2821/2021 no Art. 30

Considerando o disposto na Lei nº 8.666/93 e Lei nº 10.520/02;
Considerando os princípios constitucionais da legalidade, impessoalidade, moralidade, eficiência e publicidade, que regem a Administração Pública;
Considerando a necessidade de executar de maneira eficiente os procedimentos licitatórios realizados pelo Município de São Lourenço da Mata-PE;
Considerando o disposto no art. 51 da Lei nº 8.666/93, que exige a necessidade de existência de comissão permanente ou especial de licitação para processamento ou julgamento da habilitação preliminar, a inscrição em registro cadastral, a sua alteração ou cancelamento, e as propostas;

RESOLVE:

Art. 1º Nomear os colaboradores abaixo relacionados para comporem a Comissão Permanente de Licitação II do Município de São Lourenço da Mata - PE:

Nome	CPF	Função
JOSELANE MARIA SILVA	492.336.534-04	Presidente/Pregoeira
ROSINERIA EMILIA ALVES DA SILVA	608.883.344-00	Secretária
JACKELINE GOMES DA SILVA	901.581.304-30	Membro/Equipe de Apoio
JUAREZ XAVIER DOS SANTOS FILHO	062.588.114-18	Membro/Equipe de Apoio

Art. 2º Compete à Comissão Permanente de Licitação processar e julgar as licitações referentes às aquisições de bens, contratação de serviços, obras e locação de bens móveis.

Parágrafo único. Competirá, ainda, observar todas as leis e regulamentações internas e apresentar relatório anual de seus trabalhos, além de outros que forem solicitados.

Art. 3º O período de vigência da Comissão Permanente de Licitação CPL será de 1 (um) ano, nos termos do que reza o § 4º, do art. 51, da Lei nº 8.666/93, a contar da data de publicação desta Portaria.

Art. 4º Nos impedimentos ou eventuais afastamentos do (a) Presidente da Comissão, responderá por este o(a) Secretário(a), na ordem acima estabelecida, e assim sucessivamente.

Art. 5º Esta Portaria entra em vigor na data de sua assinatura.

Art. 6º - Revogam-se as disposições em contrário.

Publique-se, registre-se, cumpra-se

São Lourenço da Mata-PE, 01 de fevereiro de 2023.

JOSEMIR TEOTÔNIO DE MELO

Secretário Municipal de Finanças, Planejamento, Gestão e Tecnologia
– SMFPGT

Publicado por:

Oswaldo José Vieira
Código Identificador:27CCF37E

Matéria publicada no Diário Oficial dos Municípios do Estado
de Pernambuco no dia 12/04/2023. Edição 3318
A verificação de autenticidade da matéria pode ser feita
informando o código identificador no site:
<https://www.diariomunicipal.com.br/amupe/>





PREFEITURA DE SÃO LOURENÇO DA MATA

Paço Municipal

MINUTA
EDITAL

PROCESSO LICITATÓRIO Nº 015/2023
PREGÃO ELETRÔNICO PARA REGISTRO DE PREÇOS Nº 010/2023



LICITAÇÃO EXCLUSIVA PARA MICROEMPRESAS – ME/ EMPRESAS DE PEQUENO PORTE-EPP/ MICROEMPREENDEDOR INDIVIDUAL – MEI

PREÂMBULO:

O FUNDO MUNICIPAL DE SAÚDE DE SÃO LOURENÇO DA MATA/PE, através da Pregoeira Joselane Maria Silva, designada através da Portaria nº 003/2022, torna público, para conhecimento dos interessados que realizará a licitação na modalidade **PREGÃO ELETRÔNICO**, do tipo **MENOR PREÇO POR LOTE**, para **REGISTRO DE PREÇOS**, a ser realizado por meio da utilização de recursos de tecnologia da informação – *Internet*, de acordo com a Lei forma da Lei nº 10.520/2002, do Decreto Federal nº. 10.024/2019, do Decreto Municipal nº 032 de 15 de junho de 2021, do Decreto nº 7892, de 23 de janeiro e 2013 da Lei Complementar nº. 123/2006 e alterações e, subsidiariamente, da Lei nº. 8.666/1993 e de outras normas aplicáveis ao objeto deste certame, e demais normas regulamentares aplicáveis à espécie, a realizar-se no local e horário a seguir:

INÍCIO DO RECEBIMENTO DAS PROPOSTAS: 00/00/2023, às 09:00 horas	
FIM DO RECEBIMENTO DAS PROPOSTAS: 00/00/2023, às 09:00 horas	
ABERTURA DAS PROPOSTAS: 00/00/2023, às 09:00 horas.	
INÍCIO DA SESSÃO DE DISPUTA DE PREÇOS: 00/00/2023 às 11:00 horas	
SISTEMA ELETRÔNICO UTILIZADO: Portal Bolsa Nacional de Compras – BNC	
ENDEREÇO ELETRÔNICO: www.bnc.org.br	
Dados para contato	
Pregoeira: Joselane Maria Silva	e-mail: cpl@slm.pe.gov.br
Endereço: Rua Coronel José Duarte, n. 31, Centro, São Lourenço da Mata-PE. Cep: 54735-782	
Referência de Tempo: Para todas as referências de tempo será obrigatoriamente o <u>horário de Brasília – DF.</u>	
<i>OBSERVAÇÃO: Na hipótese de não haver expediente na data fixada, ficará a sessão adiada para o primeiro dia útil subsequente, no mesmo site e hora, salvo as disposições em contrário.</i>	

1. DO OBJETO

- 1.1 A presente licitação tem como objeto a formação o **Registro de Preço para eventual contratação de empresa especializada para fornecimento de Fardamentos e EPIS de Identificação e Protetores Solares, destinados as unidades de saúde para Vigilância Sanitária, Transportes, Vigilância Epidemiológica, ACE (Agentes Comunitários Epidemiológica) e ACS (Agentes Comunitários de Saúde) para atender as necessidades da secretaria de Saúde do Município de São Lourenço da Mata – PE**, Conforme condições, quantidades e exigências estabelecidas no Termo de Referência, Anexo I deste Edital.
- 1.2 A utilização da Ata de Registro de Preços por órgãos e entidades não participantes da presente licitação obedecerá aos prazos, limites e demais condições estabelecidas na minuta da Ata de Registro de Preços, constante do Anexo IV deste Edital.
- 1.3 O critério de julgamento adotado será o **menor preço por lote**, observadas as exigências contidas neste Edital e seus Anexos quanto às especificações do objeto.

2. DA DESPESA E DOS RECURSOS ORÇAMENTÁRIOS

- 2.1 As despesas para atender a esta licitação estão programadas em dotação orçamentária própria, prevista no orçamento do município para o exercício de 2023, na classificação abaixo:



PREFEITURA DE SÃO LOURENÇO DA MATA

Paço Municipal



SECRETARIA DE SAÚDE

1030404282.285 VIGILANCIA SANITARIA EM SAUDE
1030504282.286 VIGILÂNCIA EPIDEMIOLÓGICA E AMBIENTAL
33903000 MATERIAL DE CONSUMO

2.2 A despesa total com a execução do objeto desta licitação é estimada em **R\$ 151.253,46 (Cento e cinquenta e um mil duzentos e cinquenta e três reais e quarenta e seis centavos).**

3. DO CREDENCIAMENTO

3.1 As pessoas jurídicas ou firmas individuais deverão credenciar representantes, mediante a apresentação de Procuração por instrumento público ou particular, atribuindo-lhes poderes para formular lances de preços e praticar todos os demais atos e operação no "BNC";

3.2 O credenciamento junto ao provedor do sistema implica a responsabilidade do licitante ou de seu representante legal e a presunção de sua capacidade técnica para realização das transações inerentes a este Pregão.

3.3 O licitante responsabiliza-se exclusiva e formalmente pelas transações efetuadas em seu nome, assume como firmes e verdadeiras suas propostas e seus lances, inclusive os atos praticados diretamente ou por seu representante, excluída a responsabilidade do provedor do sistema ou do órgão ou entidade promotora da licitação por eventuais danos decorrentes de uso indevido das credenciais de acesso, ainda que por terceiros.

3.4 A não observância do disposto no subitem anterior poderá ensejar desclassificação no momento da habilitação.

4. DA PARTICIPAÇÃO NA LICITAÇÃO

4.1 A participação no Pregão, na Forma Eletrônica se dará por meio da digitação da senha pessoal e intransferível do representante credenciado, e, subsequente encaminhamento da proposta de preços e documentos de habilitação solicitados no Edital, e através do Banco Nacional de Preços, exclusivamente por meio do sistema eletrônico, observados data e horário e limite estabelecidos.

4.2 Para ter acesso ao sistema eletrônico, os interessados em participar deste Pregão deverão dispor de chave de identificação e senha pessoal, obtidas junto ao sistema da "Bolsa Nacional de Compras" (<http://bnc.org.br/>), onde também deverão informar-se a respeito do seu funcionamento e regulamento e receber instruções detalhadas para sua correta utilização.

4.3 O uso da senha de acesso pela licitante é de sua responsabilidade exclusiva, incluindo qualquer transação por ela efetuada diretamente, ou por seu representante, não cabendo ao provedor do sistema ou ao Município de São Lourenço da Mata/PE, responsabilidade por eventuais danos decorrentes do uso indevido da senha, ainda que por terceiros.

4.4 Caberá ao licitante acompanhar as operações no sistema eletrônico durante a sessão pública do pregão, ficando responsável pelo ônus decorrente da perda de negócios diante da inobservância de quaisquer mensagens emitidas pelo sistema ou da desconexão do seu representante.

4.5 O licitante responsabiliza-se exclusiva e formalmente pelas transações efetuadas em seu nome, assume como firmes e verdadeiras suas propostas e seus lances, inclusive os atos praticados diretamente ou por seu representante, excluída a responsabilidade do provedor do sistema ou do órgão ou entidade promotora da licitação por eventuais danos decorrentes de uso indevido das credenciais de acesso, ainda que por terceiros.

4.6 Poderão participar deste Pregão, interessados cujo ramo de atividade seja compatível com o objeto desta licitação.

4.7 **Esta licitação tem participação exclusiva de ME/EPP/MEI, nos termos do art. 48 da Lei Complementar nº 123, de 14 de dezembro de 2006 e alterações;**

4.8 Como requisito para a participação, a licitante deverá declarar, em campo próprio do Sistema, que cumpre plenamente os requisitos de habilitação e que sua proposta está em conformidade com as exigências previstas neste Edital.

4.9 As Microempresa – ME, Empresa de Pequeno Porte - EPP ou Microempreendedor individual - MEI deverão declarar-se no sistema eletrônico como tal, informando que cumpre os requisitos de habilitação, conforme o item anterior, mesmo que tenha restrição na documentação comprobatória da regularidade fiscal.

4.10 A declaração falsa relativa ao cumprimento dos requisitos de habilitação, à conformidade da proposta ou ao enquadramento como Microempresa, Empresa de Pequeno Porte ou Microempreendedor Individual sujeitará a licitante às sanções previstas neste Edital.

4.11 Não poderão participar desta licitação os interessados:



PREFEITURA DE SÃO LOURENÇO DA MATA

Paço Municipal



- 4.11.1 Empresa suspensa temporariamente de participar de licitação e impedida de contratar com o órgão, nos termos do art. 87, III, da Lei nº 8.666/1993, durante o prazo da sanção aplicada;
- 4.11.2 Empresa declarada inidônea para licitar ou contratar com toda a Administração Pública, enquanto perdurarem os motivos determinantes da punição ou até que seja promovida sua reabilitação;
- 4.11.3 Sociedade estrangeira não autorizada a funcionar no País;
- 4.11.4 Quaisquer interessadas enquadradas nas vedações previstas no art. 9º da Lei nº 8.666/93;
- 4.11.5 Empresa cujo estatuto ou contrato social não seja pertinente e compatível com o objeto desta licitação;
- 4.11.6 Pessoa física que tenha sido proibida de contratar com o Poder Público em razão de condenação por ato de improbidade administrativa, nos termos do artigo 12 da Lei Federal nº 8.429/1992, ou pessoa jurídica que tenha como sócio majoritário aquele a quem foi dirigida mencionada penalidade, durante o prazo que apontar a decisão condenatória;
- 4.11.7 Consórcio de empresa, qualquer que seja sua forma de constituição.¹
- 4.11.8 Organizações da Sociedade Civil de Interesse Público - OSCIP, atuando nessa condição (Acórdão nº 746/2014-TCU-Plenário).
- 4.12 Como condição para participação no Pregão, a licitante assinalará “sim” ou “não” em campo próprio do sistema eletrônico, relativo às seguintes declarações:
 - 4.12.1 Que cumpre os requisitos estabelecidos no artigo 3º da Lei Complementar nº 123, de 2006 e alterações, estando apta a usufruir do tratamento favorecido estabelecido em seus arts. 42 a 49;
 - 4.12.1.1 Caso não haja a assinalação do campo “não” impedirá o prosseguimento no certame;
 - 4.12.2 Que está ciente e concorda com as condições contidas no Edital e seus anexos;
 - 4.12.3 Que cumpre os requisitos para a habilitação definidos no Edital e que a proposta apresentada está em conformidade com as exigências editalícias;
 - 4.12.4 Que inexistem fatos impeditivos para sua habilitação no certame, ciente da obrigatoriedade de declarar ocorrências posteriores;
 - 4.12.5 Que não emprega menor de 18 anos em trabalho noturno, perigoso ou insalubre e não emprega menor de 16 anos, salvo menor, a partir de 14 anos, na condição de aprendiz, nos termos do artigo 7º, XXXIII, da Constituição;
- 4.13 A declaração falsa relativa ao cumprimento de qualquer condição sujeitará o licitante às sanções previstas em lei e neste Edital.
- 4.14 Qualquer dúvida em relação ao acesso no sistema operacional, poderá ser esclarecida através da BNC – Bolsa Nacional de Compras através de: <https://bnc.org.br>. Fone /WhatsApp: (42) 3026 4550 - Ponta Grossa - PR. E-mail: contato@bnc.org.br

5. DA REFERÊNCIA DE TEMPO

- 5.1 Todas as referências de tempo previstas neste Edital, no Aviso e durante a sessão pública observarão obrigatoriamente o horário de Brasília – DF.
- 5.2 As sessões serão processadas em dias úteis, no período de 08h às 12 horas e de 13h às 17 horas.
- 5.3 Serão considerados como dias não úteis os sábados, domingos, feriados nacionais, estaduais e demais feriados e pontos facultativos publicados em Diário Oficial que influam no horário de funcionamento do órgão licitante.
- 5.4 Sessões já iniciadas poderão ser suspensas, cabendo a Pregoeira informar, através do Sistema, a data e horário para retomada do pregão.
- 5.5 Os prazos para encaminhamento da proposta e dos documentos de habilitação digitalizados serão computados em horas úteis, no período de 08h às 15 horas.
- 5.6 Em caso de suspensão, quando da retomada da sessão, os prazos concedidos serão restituídos por tempo igual ao que faltava para sua complementação.
- 5.7 Havendo calamidade pública, fato relevante devidamente justificado ou necessidade de adequação de horário por motivos de administração interna, os horários previstos no item 5.2 poderão ser alterados, cabendo a Pregoeira informar previamente às licitantes a alteração e a nova data e horário para retomada do pregão, através do Sistema BNC.

6. DOS ESCLARECIMENTOS E DA IMPUGNAÇÃO AO EDITAL

- 6.1 Qualquer cidadão é parte legítima para impugnar o Edital de licitação por irregularidade, devendo protocolar o pedido até 05 (cinco) dias úteis antes da data fixada para a abertura da sessão pública, devendo o órgão licitante julgar e responder a impugnação em até 03 (três) dias úteis, sem prejuízo da faculdade prevista no § 1º do art. 113 da Lei nº 8.666/93.

¹ O presente edital não prevê as condições de participação de empresas reunidas em consórcio, vez que a experiência prática demonstra que as licitações que permitem essa participação são aquelas que envolvem serviços de grande vulto e/ou de alta complexidade técnica, o que não se coaduna com o objeto deste certame, que versa sobre objeto comum e de ampla competitividade.



PREFEITURA DE SÃO LOURENÇO DA MATA



Paço Municipal

- 6.2 Qualquer licitante poderá impugnar o presente Edital, devendo protocolar a petição, em campo próprio no sistema BNC, até o terceiro dia útil que anteceder a data fixada para abertura da sessão pública.
- 6.3 A impugnação feita tempestivamente pela licitante não a impedirá de participar do processo licitatório até decisão definitiva a ela pertinente.
- 6.4 A decisão da Pregoeira sobre o julgamento da impugnação será disponibilizada eletronicamente, até a abertura do pregão, podendo, tal comunicação, ser feita na própria sessão, fazendo-se o registro na ata.
- 6.5 Não serão conhecidas impugnações apresentadas em desacordo com as regras estabelecidas neste item ou fora do prazo e horário legal ou subscritos por representante não habilitado legalmente ou não identificado no processo para responder pelo proponente.
- 6.6 Os pedidos de esclarecimentos devem ser enviados a Pregoeira em até 02 (dois) dias úteis antes da data fixada para abertura da sessão pública, exclusivamente para o e-mail da Comissão, identificado no preâmbulo deste Edital.
- 6.7 A Pregoeira disponibilizará a resposta aos pedidos de esclarecimentos por e mail e no **Portal Bolsa Nacional de Compras – BNC** (www.bnc.org.br), até um dia útil antes da data limite para abertura da sessão pública.

7. DA APRESENTAÇÃO DA PROPOSTA E DOS DOCUMENTOS DE HABILITAÇÃO

- 7.1 Os licitantes encaminharão, exclusivamente por meio do sistema, concomitantemente com os documentos de habilitação exigidos no edital, proposta com a descrição do objeto ofertado e o preço, até a data e o horário estabelecidos para abertura da sessão pública, quando, então, encerrar-se-á automaticamente a etapa de envio dessa documentação.
- 7.2 O envio da proposta, acompanhada dos documentos de habilitação exigidos neste Edital, ocorrerá por meio de chave de acesso e senha.
- 7.3 As Microempresas e Empresas de Pequeno Porte deverão encaminhar a documentação de habilitação, ainda que haja alguma restrição de regularidade fiscal e trabalhista, nos termos do art. 43, § 1º da LC nº 123, de 2006 e alterações.
- 7.4 Incumbirá ao licitante acompanhar as operações no sistema eletrônico durante a sessão pública do Pregão, ficando responsável pelo ônus decorrente da perda de negócios, diante da inobservância de quaisquer mensagens emitidas pelo sistema ou de sua desconexão.
- 7.5 Até a abertura da sessão pública, os licitantes poderão retirar ou substituir a proposta e os documentos de habilitação anteriormente inseridos no sistema;
- 7.6 Não será estabelecida, nessa etapa do certame, ordem de classificação entre as propostas apresentadas, o que somente ocorrerá após a realização dos procedimentos de negociação e julgamento da proposta.
- 7.7 Os documentos que compõem a proposta e a habilitação do licitante melhor classificado somente serão disponibilizados para avaliação da Pregoeira e para acesso público após o encerramento do envio de lances.

8. DO PREENCHIMENTO DA PROPOSTA

- 8.1 O licitante deverá enviar sua proposta mediante o preenchimento, no sistema eletrônico, dos seguintes campos:
- 8.1.1 Objeto, em descrição sucinta e clara;
- 8.1.2 Planilha de Quantitativos, Especificações e Preços e marcar dos produtos ofertados;
- 8.1.3 Preços unitário, total e global, este último em algarismo e por extenso;
- 8.1.4 Garantia, quando for o caso;
- 8.1.5 Condições de pagamento;
- 8.1.6 Prazo de Validade da Proposta de no mínimo 90 (noventa) dias;
- 8.1.7 Declaração de que no preço ofertado, estão incluídas todas as despesas diretas e indiretas, incidentes sobre o objeto licitado, até a sua entrega definitiva;
- 8.1.8 Assinatura do proponente.
- 8.2 Os preços unitários e totais deverão ser apresentados em moeda corrente nacional, em algarismo com duas casas decimais após a vírgula.

8.3 Os licitantes devem respeitar os preços máximos estimados dos itens.

9 DA ABERTURA DA SESSÃO, CLASSIFICAÇÃO DAS PROPOSTAS E FORMULAÇÃO DE LANCES

- 9.1 A abertura da presente licitação dar-se-á em sessão pública, por meio de sistema eletrônico, na data, horário e local indicados neste Edital.



PREFEITURA DE SÃO LOURENÇO DA MATA

Paço Municipal



9.2 A Pregoeira verificará as propostas apresentadas, desclassificando desde logo aquelas que não estejam em conformidade com os requisitos estabelecidos neste Edital, contenham vícios insanáveis ou não apresentem as especificações técnicas exigidas no Termo de Referência.

9.2.1 **Também será desclassificada a proposta que identifique o licitante.**

9.2.2 A desclassificação será sempre fundamentada e registrada no sistema, com acompanhamento em tempo real por todos os participantes.

9.2.3 A não desclassificação da proposta não impede o seu julgamento definitivo em sentido contrário, levado a efeito na fase de aceitação.

9.3 O sistema ordenará automaticamente as propostas classificadas, sendo que somente estas participarão da fase de lances.

9.4 O sistema disponibilizará campo próprio para troca de mensagens entre a Pregoeira e os licitantes.

9.5 Iniciada a etapa competitiva, os licitantes deverão encaminhar lances EXCLUSIVAMENTE por meio do sistema eletrônico, sendo imediatamente informados do seu recebimento e do valor consignado no registro.

9.5.1 **O lance deverá ser ofertado pelo valor do lote.**

9.5.2 **Embora o critério de julgamento seja por lote, os licitantes devem distribuir os valores dentro lote, observando o s preços máximos estimados.**

9.6 Os licitantes poderão oferecer lances sucessivos, observando o horário fixado para abertura da sessão e as regras estabelecidas no Edital.

9.7 O licitante somente poderá oferecer lance de valor inferior superior ao último por ele ofertado e registrado pelo sistema.

9.8 O intervalo mínimo de diferença de valores entre os lances, que incidirá tanto em relação aos lances intermediários quanto em relação à proposta que cobrir a melhor oferta deverá ser **R\$ 50,00 (cinquenta reais)**.

9.9 Será adotado para o envio de lances no pregão eletrônico o **MODO DE DISPUTA "ABERTO"**, em que os licitantes apresentarão lances públicos e sucessivos, com prorrogações.

9.10 A etapa de lances da sessão pública terá duração de dez minutos e, após isso, será prorrogada automaticamente pelo sistema quando houver lance ofertado nos últimos dois minutos do período de duração da sessão pública.

9.11 A prorrogação automática da etapa de lances, de que trata o item anterior, será de dois minutos e ocorrerá sucessivamente sempre que houver lances enviados nesse período de prorrogação, inclusive no caso de lances intermediários.

9.12 Não havendo novos lances na forma estabelecida nos itens anteriores, a sessão pública encerrar-se-á automaticamente.

9.13 Encerrada a fase competitiva sem que haja a prorrogação automática pelo sistema, poderá a Pregoeira, assessorada pela equipe de apoio, justificadamente, admitir o reinício da sessão pública de lances, em prol da consecução do melhor preço.

9.14 A Pregoeira solicitará ao licitante melhor classificado que, no prazo de 03 (três) horas, envie a proposta adequada ao último lance ofertado após a negociação realizada, acompanhada, dos documentos complementares, quando necessários.

9.15 Não serão aceitos dois ou mais lances de mesmo valor, prevalecendo aquele que for recebido e registrado em primeiro lugar.

9.16 Durante o transcurso da sessão pública, os licitantes serão informados, em tempo real, do valor do menor lance registrado, vedada a identificação do licitante.

9.17 No caso de desconexão com a Pregoeira, no decorrer da etapa competitiva do Pregão, o sistema eletrônico poderá permanecer acessível aos licitantes para a recepção dos lances

9.18 Quando a desconexão do sistema eletrônico para a Pregoeira persistir por tempo superior a dez minutos, a sessão pública será suspensa e reiniciada somente após decorridas vinte e quatro horas da comunicação do fato pela Pregoeira aos participantes, no sítio eletrônico utilizado para divulgação.

9.19 Quando a desconexão do sistema eletrônico para a Pregoeira persistir por tempo superior a dez minutos, a sessão pública será suspensa e reiniciada somente após decorridas vinte e quatro horas da comunicação do fato pelo Pregoeiro aos participantes, no sítio eletrônico utilizado para divulgação.

9.20 O Critério de julgamento adotado será o **MENOR PREÇO POR LOTE**, conforme definido neste Edital e seus anexos.

9.21 Caso o licitante não apresente lances, concorrerá com o valor de sua proposta.

9.22 A ordem de apresentação pelos licitantes é utilizada como um dos critérios de classificação, de maneira que só poderá haver empate entre propostas iguais (não seguidas de lances).

9.23 Havendo eventual empate entre propostas ou lances, o critério de desempate será aquele previsto no art. 3º, § 2º, da Lei nº 8.666, de 1993, assegurando-se a preferência, sucessivamente, aos bens produzidos:

9.23.1 no país;

9.23.2 Por empresas brasileiras

9.23.3 por empresas que invistam em pesquisa e no desenvolvimento de tecnologia no País;



PREFEITURA DE SÃO LOURENÇO DA MATA

Paço Municipal



- 9.23.4 por empresas que comprovem cumprimento de reserva de cargos prevista em lei para pessoa com deficiência ou para reabilitado da Previdência Social e que atendam às regras de acessibilidade previstas na legislação.
- 9.23.5 Persistindo o empate, a proposta vencedora será sorteada pelo sistema eletrônico dentre as propostas ou os lances empatados.
- 9.23.6 Para a consulta de licitante pessoa jurídica poderá haver a substituição das consultas das alíneas “a” e “b” acima pela Consulta Consolidada de Pessoa Jurídica do TCU (<https://certidoesapf.apps.tcu.gov.br/>).
- 9.23.7 A tentativa de burla será verificada por meio dos vínculos societários, linhas de fornecimento similares, dentre outros.
- 9.23.8 O licitante será convocado para manifestação previamente à sua desclassificação.
- 9.23.9 Constatada a existência de sanção, a Pregoeira reputará o licitante inabilitado, por falta de condição de participação.
- 9.23.10 No caso de inabilitação, haverá nova verificação, pelo sistema, da eventual ocorrência do empate ficto, previsto nos arts. 44 e 45 da Lei Complementar nº 123, de 2006 e alterações, seguindo-se a disciplina antes estabelecida para aceitação da proposta subsequente.
- 9.23.11 Havendo a necessidade de envio de documentos de habilitação complementares, necessários à confirmação daqueles exigidos neste Edital e já apresentados, o licitante será convocado a encaminhá-los, em formato digital, via e-mail, no prazo de 03 (três) horas, sob pena de inabilitação.
- 9.23.12 Não serão aceitos documentos de habilitação com indicação de CNPJ/CPF diferentes, salvo aqueles legalmente permitidos.
- 9.23.13 Se o licitante for a matriz, todos os documentos deverão estar em nome da matriz, e se o licitante for a filial, todos os documentos deverão estar em nome da filial, exceto aqueles documentos que, pela própria natureza, comprovadamente, forem emitidos somente em nome da matriz.
- 9.23.14 Serão aceitos registros de CNPJ de licitante matriz e filial com diferenças de números de documentos pertinentes ao CND e ao CRF/FGTS, quando for comprovada a centralização do recolhimento dessas contribuições.
- 9.23.15 É dever de o licitante encaminhar, em conjunto com a apresentação da proposta, a documentação solicitada neste Edital devidamente atualizada.
- 9.23.16 O descumprimento do subitem acima implicará a inabilitação do licitante, exceto se a consulta aos sítios eletrônicos oficiais emissores de certidões feita pela Pregoeira lograr êxito em encontrar a(s) certidão(ões) válida(s), conforme art. 43, §3º, do Decreto 10.024, de 2019.
- 9.23.17 Somente haverá a necessidade de comprovação do preenchimento de requisitos mediante apresentação dos documentos originais não-digitais quando houver dúvida em relação à integridade do documento digital.
- 9.23.18 Os licitantes deverão encaminhar, nos termos deste Edital, a documentação relacionada nos itens a seguir, para fins de habilitação.
- 9.23.19 A existência de restrição relativamente à regularidade fiscal e trabalhista não impede que a microempresa ou empresa de pequeno porte seja declarada vencedora, uma vez que atenda a todas as demais exigências do edital.
- 9.23.20 A declaração do vencedor acontecerá no momento imediatamente posterior à fase de habilitação.
- 9.23.21 As microempresa ou empresa de pequeno porte, uma vez constatada a existência de alguma restrição no que tange à regularidade fiscal e trabalhista, a mesma será convocada para, no prazo de 05 (cinco) dias úteis, após a declaração do vencedor, comprovar a regularização. O prazo poderá ser prorrogado por igual período, a critério da administração pública, quando requerida pelo licitante, mediante apresentação de justificativa.
- 9.23.22 A não-regularização fiscal e trabalhista no prazo previsto no subitem anterior acarretará a inabilitação do licitante, sem prejuízo das sanções previstas neste Edital, sendo facultada a convocação dos licitantes remanescentes, na ordem de classificação. Se, na ordem de classificação, seguir-se outra microempresa, empresa de pequeno porte ou sociedade cooperativa com alguma restrição na documentação fiscal e trabalhista, será concedido o mesmo prazo para regularização.
- 9.23.23 Havendo necessidade de analisar minuciosamente os documentos exigidos, a Pregoeira suspenderá a sessão, informando no “chat” a nova data e horário para a continuidade da mesma.
- 9.23.24 Será inabilitado o licitante que não comprovar sua habilitação, seja por não apresentar quaisquer dos documentos exigidos, ou apresentá-los em desacordo com o estabelecido neste Edital.
- 9.23.25 O licitante provisoriamente vencedor em um item, que estiver concorrendo em outro item, ficará obrigado a comprovar os requisitos de habilitação cumulativamente, isto é, somando as exigências do item em que venceu às do item em que estiver concorrendo, e assim sucessivamente, sob pena de inabilitação, além da aplicação das sanções cabíveis.
- 9.23.26 Não havendo a comprovação cumulativa dos requisitos de habilitação, a inabilitação recairá sobre os itens de menor valor cuja retirada seja suficiente para a habilitação do licitante nos remanescentes.
- 9.23.27 Inexistindo preceito legal ou prazo de validade fixado no próprio instrumento, os documentos/certidões serão considerados válidos por um período de 90 (noventa) dias contados da sua emissão, exceto quando se tratar de Certidão Negativa de Falência ou Recuperação Judicial que terá validade de 180 (cento e oitenta) dias da sua expedição.



PREFEITURA DE SÃO LOURENÇO DA MATA

Paço Municipal



9.23.27.1 Caso haja previsão de prazo diverso em lei ou em norma infralegal municipal, de outros estados da federação ou internacional, a licitante ficará responsável por juntar a respectiva comprovação.

9.23.28 Não será aceito qualquer protocolo de entrega ou de solicitação de documentos em substituição aos documentos relacionados neste Edital.

9.23.29 Constatado o atendimento às exigências de habilitação fixadas no Edital, o licitante será declarado vencedor.

10 DA ACEITABILIDADE DA PROPOSTA VENCEDORA

10.1 Encerrada a etapa de negociação, a pregoeira examinará a proposta classificada em primeiro lugar quanto à adequação ao objeto e à compatibilidade do preço em relação ao máximo estipulado para contratação neste Edital e em seus anexos, observado o disposto no parágrafo único do art. 7º e no § 9º do art. 26 do Decreto n.º 10.024/2019.

10.2 **Será desclassificada a proposta ou lance vencedor, apresentar preço final superior ao preço máximo fixado** (Acórdão nº 1455/2018 -TCU - Plenário), ou que apresentar preço manifestamente inexequível.

10.2.1 **Considera-se inexequível a proposta que apresente preços global ou unitários simbólicos, irrisórios ou de valor zero, incompatíveis com os preços dos insumos e salários de mercado, acrescidos dos respectivos encargos, ainda que o ato convocatório da licitação não tenha estabelecido limites mínimos, exceto quando se referirem a materiais e instalações de propriedade do próprio licitante, para os quais ele renuncie a parcela ou à totalidade da remuneração.**

10.3 Se houver indícios de inexequibilidade da proposta de preço, ou em caso da necessidade de esclarecimentos complementares, poderão ser efetuadas diligências, na forma do § 3º do artigo 43 da Lei nº 8.666, de 1993.

10.4 Qualquer interessado poderá requerer que se realizem diligências para aferir a exequibilidade e a legalidade das propostas, devendo apresentar as provas ou os indícios que fundamentam a suspeita;

10.5 Na hipótese de necessidade de suspensão da sessão pública para a realização de diligências, com vistas ao saneamento das propostas, a sessão pública somente poderá ser reiniciada mediante aviso prévio no sistema com, no mínimo, vinte e quatro horas de antecedência, e a ocorrência será registrada em ata;

10.6 A Pregoeira poderá convocar o licitante para enviar documento digital complementar, por meio de funcionalidade disponível no sistema, no prazo de **03 (três) horas** sob pena de não aceitação da proposta.

10.6.1 É facultado a Pregoeira prorrogar o prazo estabelecido, a partir de solicitação fundamentada feita no chat pelo licitante, antes de findo o prazo.

10.6.2 Dentre os documentos passíveis de solicitação pela Pregoeira, destacam-se os que contenham as informações necessárias para verificação da conformidade com os itens licitados, além de outras informações pertinentes, encaminhados por meio eletrônico, ou, se for o caso, por outro meio e prazo indicados pela Pregoeira, sem prejuízo do seu ulterior envio pelo sistema eletrônico, sob pena de não aceitação da proposta.

10.7 Se a proposta ou lance vencedor for desclassificado, a Pregoeira examinará a proposta ou lance subsequente, e, assim sucessivamente, na ordem de classificação.

10.8 Havendo necessidade, a Pregoeira suspenderá a sessão, informando no "chat" a nova data e horário para a sua continuidade.

10.9 A Pregoeira poderá encaminhar, por meio do sistema eletrônico, contraproposta ao licitante que apresentou o lance mais vantajoso, com o fim de negociar a obtenção de melhor preço, vedada a negociação em condições diversas das previstas neste Edital.

10.9.1 Também nas hipóteses em que a Pregoeira não aceitar a proposta e passar à subsequente, poderá negociar com o licitante para que seja obtido preço melhor.

10.9.2 A negociação será realizada por meio do sistema, podendo ser acompanhada pelos demais licitantes.

10.10 Encerrada a análise quanto à aceitação da proposta, a Pregoeira verificará a habilitação do licitante, observado o disposto neste Edital.

11 DAS AMOSTRAS

11.1 Encerrada a fase de lances, ao licitante classificado em 1º Lugar, será exigido à apresentação de amostra dos produtos, no prazo máximo de 10(dez) dias, contados da data da solicitação, devendo ser encaminhadas **Secretaria de Saúde** com sede na, Av. Dr. Francisco Correia Nº1594, CEP- 54725000- Centro - São Lourenço da Mata – PE, no horário das 08:00 as 13:00 horas, onde serão remetidas **as Unidades de Saúde**, a fim de verificar a compatibilidade dos produtos ofertados com as especificações do instrumento convocatório.

11.2 **Caso o licitante não apresente as amostras no prazo estabelecido**, a administração poderá convocar, para substituir a empresa inicialmente classificada em 1º lugar, os licitantes remanescentes, respeitando a ordem de classificação.



PREFEITURA DE SÃO LOURENÇO DA MATA

Paço Municipal



- 11.3 A licitante detentora da melhor proposta deverá apresentar amostras dos produtos ofertados no prazo acima estabelecido, a contar da efetiva solicitação por parte da Pregoeira, conforme disposto no subitem 7.1 do presente TR;
- 11.4 Serão observados os aspectos referentes as amostras de acordo com Termo de Referência, conforme determinam a Lei nº 8.078 de 11/09/90 - Código de Defesa do Consumidor, publicada no D.O.U. em 12/09/90 e as Resoluções RDC nº 175 de 08/07/2003, da Anvisa (Agência Nacional de Vigilância Sanitária) Decreto-Lei nº 986/69, publicado no D.O.U. em 21/10/1966.
- 11.5 Será desclassificada a proposta da licitante que tiver sua amostra rejeitada ou não a apresentar no prazo estabelecido.
- 11.6 A apresentação de amostra falsificada ou deteriorada, como verdadeira ou perfeita, configura comportamento inidôneo, punível nos termos deste termo de referência.
- 11.7 A apresentação de amostra poderá ser dispensada quando se tratar de produto oriundo de linha industrial de produção cujo exemplar já tenha sido aprovado análise anterior realizada por esta Administração.
- 11.8 As amostras serão analisadas por comissão constituída por técnicos da Secretaria demandante, restando facultada a participação dos licitantes interessados no acompanhamento do procedimento de avaliação das amostras.
- 11.9 As amostras devem ser encaminhadas através de documento redigido em papel timbrado e com carimbo da empresa licitante (Razão Social, CNPJ, Endereço) e deverão ser apresentadas em suas embalagens originais de fabricação, conforme o caso.
- 11.10 Os produtos apresentados como amostras poderão ser abertos e submetidos aos testes necessários, sendo devolvidos à licitante no estado em que se encontrarem ao final da avaliação.
- 11.11 As amostras apresentadas deverão guardar total compatibilidade com as especificações discriminadas na proposta ofertada pelo licitante no certame.
- 11.12 As empresas que forneceram os itens objeto deste Termo de Referência, para amostra, os mesmos ficaram em poder da Comissão, comprovando a autenticidade do solicitado, para serem analisadas pela Secretaria demandante que avaliará a quantidade e o atendimento às especificações requeridas no Edital, emitindo parecer aprovando ou contraindicando os itens apresentados.
- 11.13 Ficarão retidas todas as amostras apresentadas, sendo devolvidas após a homologação do certame, ressalvadas aquelas apresentadas pelo licitante vencedor que ficarão retidas provisoriamente até a entrega definitiva do objeto.
- 11.14 Se não for aceita a amostra do primeiro colocado, deve ser exigido do segundo e assim sucessivamente até ser classificada uma empresa que atenda plenamente as exigências do ato convocatório.
- 11.15 Aprovadas as amostras, a proposta da empresa estará classificada.
- 11.16 A partir da data em que for homologado o processo licitatório, as amostras retidas estarão à disposição das empresas que ofertaram as respectivas, devendo retirá-las, no local em que foram entregues no horário das 8h às 13h, no prazo máximo de 30 (trinta) dias.

12 DOS DOCUMENTOS DE HABILITAÇÃO

- 12.1 Como condição prévia ao exame da documentação de habilitação do licitante detentor da proposta classificada em primeiro lugar, a Pregoeira verificará o eventual descumprimento das condições de participação, especialmente quanto à existência de sanção que impeça a participação no certame ou a futura contratação, mediante a consulta aos seguintes cadastros:
- a) Cadastro Nacional de Empresas Inidôneas e Suspensas - CEIS, mantido pela Controladoria-Geral da União (www.portaldatransparencia.gov.br/ceis);
- b) Cadastro Nacional de Condenações Cíveis por Atos de Improbidade Administrativa, mantido pelo Conselho Nacional de Justiça (www.cnj.jus.br/improbidade_adm/consultar_requerido.php).
- Para a consulta de licitante pessoa jurídica poderá haver a substituição das consultas das alíneas "a" e "b" acima pela Consulta Consolidada de Pessoa Jurídica do TCU (<https://certidoesapf.apps.tcu.gov.br/>)
- 12.1.1 A tentativa de burla será verificada por meio dos vínculos societários, linhas de fornecimento similares, dentre outros.
- 12.1.2 O licitante será convocado para manifestação previamente à sua desclassificação.
- 12.1.3 Constatada a existência de sanção, a Pregoeira reputará o licitante inabilitado, por falta de condição de participação.
- 12.1.4 No caso de inabilitação, haverá nova verificação, pelo sistema, da eventual ocorrência do empate ficto, previsto nos arts. 44 e 45 da Lei Complementar nº 123, de 2006 e alterações, seguindo-se a disciplina antes estabelecida para aceitação da proposta subsequente.
- 12.1.5 Havendo a necessidade de envio de documentos de habilitação complementares, necessários à confirmação daqueles exigidos neste Edital e já apresentados, o licitante será convocado a encaminhá-los, em formato digital, via e-mail, no prazo de **02 (duas) horas**, sob pena de inabilitação.
- 12.1.6 Não serão aceitos documentos de habilitação com indicação de CNPJ/CPF diferentes, salvo aqueles legalmente permitidos.



PREFEITURA DE SÃO LOURENÇO DA MATA

Paço Municipal



12.1.7 Se o licitante for a matriz, todos os documentos deverão estar em nome da matriz, e se o licitante for a filial, todos os documentos deverão estar em nome da filial, exceto aqueles documentos que, pela própria natureza, comprovadamente, forem emitidos somente em nome da matriz.

12.1.8 Serão aceitos registros de CNPJ de licitante matriz e filial com diferenças de números de documentos pertinentes ao CND e ao CRF/FGTS, quando for comprovada a centralização do recolhimento dessas contribuições.

12.1.9 É dever de o licitante encaminhar, em conjunto com a apresentação da proposta, a documentação solicitada neste Edital devidamente atualizada.

12.1.10O descumprimento do subitem acima implicará a inabilitação do licitante, exceto se a consulta aos sítios eletrônicos oficiais emissores de certidões feita pelo Pregoeiro lograr êxito em encontrar a(s) certidão(ões) válida(s), conforme art. 43, §3º, do Decreto 10.024, de 2019.

12.1.11Somente haverá a necessidade de comprovação do preenchimento de requisitos mediante apresentação dos documentos originais não-digitais quando houver dúvida em relação à integridade do documento digital.

12.1.12Os licitantes deverão encaminhar, nos termos deste Edital, a documentação relacionada nos itens a seguir, para fins de habilitação.

12.1.13A existência de restrição relativamente à regularidade fiscal e trabalhista não impede que a licitante qualificada como microempresa ou empresa de pequeno porte seja declarada vencedora, uma vez que atenda a todas as demais exigências do edital.

12.1.14A declaração do vencedor acontecerá no momento imediatamente posterior à fase de habilitação.

12.1.15As microempresa ou empresa de pequeno porte, uma vez constatada a existência de alguma restrição no que tange à regularidade fiscal e trabalhista, a mesma será convocada para, no prazo de 05 (cinco) dias úteis, após a declaração do vencedor, comprovar a regularização. O prazo poderá ser prorrogado por igual período, a critério da administração pública, quando requerida pelo licitante, mediante apresentação de justificativa.

12.1.16A não-regularização fiscal e trabalhista no prazo previsto no subitem anterior acarretará a inabilitação do licitante, sem prejuízo das sanções previstas neste Edital, sendo facultada a convocação dos licitantes remanescentes, na ordem de classificação. Se, na ordem de classificação, seguir-se outra microempresa, empresa de pequeno porte ou sociedade cooperativa com alguma restrição na documentação fiscal e trabalhista, será concedido o mesmo prazo para regularização.

12.1.17Havendo necessidade de analisar minuciosamente os documentos exigidos, a Pregoeira suspenderá a sessão, informando no "chat" a nova data e horário para a continuidade da mesma.

12.1.18Será inabilitado o licitante que não comprovar sua habilitação, seja por não apresentar quaisquer dos documentos exigidos, ou apresentá-los em desacordo com o estabelecido neste Edital.

12.1.19O licitante provisoriamente vencedor em um item, que estiver concorrendo em outro item, ficará obrigado a comprovar os requisitos de habilitação cumulativamente, isto é, somando as exigências do item em que venceu às do item em que estiver concorrendo, e assim sucessivamente, sob pena de inabilitação, além da aplicação das sanções cabíveis.

12.1.20Não havendo a comprovação cumulativa dos requisitos de habilitação, a inabilitação recairá sobre os itens de menor valor cuja retirada seja suficiente para a habilitação do licitante nos remanescentes.

12.1.21Constatado o atendimento às exigências de habilitação fixadas no Edital, o licitante será declarado vencedor.

12.2 HABILITAÇÃO JURÍDICA:

12.2.1 No caso de empresário individual:

12.2.2 Inscrição no Registro Público de Empresas Mercantis, a cargo da Junta Comercial da respectiva sede;

12.2.3 Em se tratando de microempreendedor individual – MEI:

12.2.3.1 Certificado da Condição de Microempreendedor Individual - CCMEI, cuja aceitação ficará condicionada à verificação da autenticidade no sítio www.portaldoempreendedor.gov.br;

12.2.4 No caso de sociedade empresária ou empresa individual de responsabilidade limitada - EIRELI:

12.2.4.1 Ato constitutivo, estatuto ou contrato social em vigor, devidamente registrado na Junta Comercial da respectiva sede, acompanhado de documento comprobatório de seus administradores;

12.2.5 Inscrição no Registro Público de Empresas Mercantis onde opera, com averbação no Registro onde tem sede a matriz, no caso de ser o participante sucursal, filial ou agência;

12.2.6 No caso de sociedade simples:

12.2.6.1 Inscrição do ato constitutivo no Registro Civil das Pessoas Jurídicas do local de sua sede, acompanhada de prova da indicação dos seus administradores;

12.2.7 No caso de empresa ou sociedade estrangeira em funcionamento no País:

12.2.7.1 Decreto de autorização;



PREFEITURA DE SÃO LOURENÇO DA MATA

Paço Municipal



- 12.2.8 Os documentos acima deverão estar acompanhados de todas as alterações ou da consolidação respectiva.
12.2.9 Declaração de comprovação do cumprimento do disposto no inciso V do artigo 27, da Lei nº 8.666/93, de acordo com modelo estabelecido no Anexo III do Edital.

12.3 REGULARIDADE FISCAL E TRABALHISTA:

- 12.3.1 Prova de inscrição no Cadastro Nacional de Pessoas Jurídicas ou no Cadastro de Pessoas Físicas;
12.3.2 Prova de regularidade fiscal perante a Fazenda Nacional, mediante apresentação de certidão expedida conjuntamente pela Secretaria da Receita Federal do Brasil (RFB) e pela Procuradoria-Geral da Fazenda Nacional (PGFN), referente a todos os créditos tributários federais e à Dívida Ativa da União (DAU) por elas administrados, inclusive aqueles relativos à Seguridade Social, nos termos da Portaria Conjunta nº 1.751, de 02/10/2014, do Secretário da Receita Federal do Brasil e da Procuradora-Geral da Fazenda Nacional.
12.3.3 Prova de regularidade com o Fundo de Garantia do Tempo de Serviço (FGTS);
12.3.4 Prova de inexistência de débitos inadimplidos perante a justiça do trabalho, mediante a apresentação de certidão negativa ou positiva com efeito de negativa, nos termos do Título VII-A da Consolidação das Leis do Trabalho, aprovada pelo Decreto-Lei nº 5.452, de 1º de maio de 1943;
12.3.5 Prova de regularidade com a Fazenda Estadual e Municipal do domicílio ou sede do licitante, relativa à atividade em cujo exercício contrata ou concorre;
12.3.6 Caso o licitante seja considerado isento dos tributos estaduais relacionados ao objeto licitatório, deverá comprovar tal condição mediante declaração da Fazenda Estadual do seu domicílio ou sede, ou outra equivalente, na forma da lei;

12.4 QUALIFICAÇÃO TÉCNICA:

- 12.4.1 Comprovação de aptidão para o fornecimento de bens em características, quantidades e prazos compatíveis com o objeto desta licitação, ou com o lote pertinente, no percentual mínimo de 10% do quantitativo licitado, por meio da apresentação de atestados fornecidos por pessoas jurídicas de direito público ou privado.
12.4.2 Não serão aceitos atestados emitidos pelo licitante em seu próprio nome, nem nenhum outro que não tenha se originado de contratação.
12.4.3 Os atestados apresentados poderão ser diligenciados de acordo com o parágrafo 3º do art. 43, da Lei 8.666/93 e suas alterações posteriores.
12.4.4 Para efeito do item será admitido o somatório das quantidades descritas em um ou mais atestados apresentados;
12.4.5 O atestado de capacidade técnica terá prazo de validade indeterminado, salvo quando no mesmo estiver explícita sua validade.

12.5 QUALIFICAÇÃO ECONÔMICO-FINANCEIRA:

- 12.5.1 Para licitantes com sede no Estado de Pernambuco, Certidão Negativa de Processos Cíveis (PJe) para Pessoa Jurídica, para Licitação (certidão de Licitação), em sede de 1º e 2º graus, que indique a inexistência de processos de falência ou concordata tramitados nos sistemas do Processo Judicial Eletrônico. Para os licitantes com sede em outros Estados, havendo o PJE, deve ser apresentada documentação equivalente;
12.5.2 **Balanco Patrimonial** e Demonstrações Contábeis do último exercício social (2021) já exigido e apresentado na forma da Lei, que comprovem a boa situação financeira da empresa, vedada a sua substituição por balancetes ou balanços provisórios, podendo ser atualizados por índices oficiais quando encerrados há mais de 3 (três) meses da data apresentação da proposta.
12.5.3 A comprovação da situação financeira da empresa será constatada mediante obtenção de índices de Liquidez Geral (LG), Solvência Geral (SG) e Liquidez Corrente (LC), superiores a 1 (um) resultantes da aplicação das fórmulas:

$$LG = \frac{\text{Ativo Circulante} + \text{Realizável a Longo Prazo}}{\text{Passivo Circulante} + \text{Passivo Não Circulante}}$$

$$SG = \frac{\text{Ativo Total}}{\text{Passivo Circulante} + \text{Passivo Não Circulante}}$$

$$LC = \frac{\text{Ativo Circulante}}{\text{Passivo Circulante}}$$



PREFEITURA DE SÃO LOURENÇO DA MATA

Paço Municipal



12.5.4 As empresas que apresentarem resultado inferior ou igual a 1(um) em qualquer dos índices de Liquidez Geral (LG), Solvência Geral (SG) e Liquidez Corrente (LC), deverão comprovar, considerados os riscos para a Administração, o capital mínimo ou o patrimônio líquido mínimo de 10% (dez por cento) do valor estimado da contratação ou do item pertinente.

13 DO ENCAMINHAMENTO DA PROPOSTA VENCEDORA

13.1 A proposta final do licitante declarado vencedor deverá ser encaminhada no prazo de 03 (três) horas, a contar da solicitação da Pregoeira no sistema eletrônico e deverá:

13.1.1 Ser redigida em língua portuguesa, datilografada ou digitada, em uma via, sem emendas, rasuras, entrelinhas ou ressalvas, devendo a última folha ser assinada e as demais rubricadas pelo licitante ou seu representante legal.

13.1.2 Conter a indicação do banco, número da conta e agência do licitante vencedor, para fins de pagamento.

13.2 A proposta final deverá ser documentada nos autos e será levada em consideração no decorrer da execução do contrato e aplicação de eventual sanção à Contratada, se for o caso.

13.2.1 Todas as especificações do objeto contidas na proposta, tais como marca, modelo, tipo, fabricante e procedência, vinculam a contratada.

13.3 Os preços deverão ser expressos em moeda corrente nacional, o valor unitário em algarismos e o valor global em algarismos e por extenso (art. 5º da Lei nº 8.666/93).

13.3.1 Ocorrendo divergência entre os preços unitários e o preço global, prevalecerão os primeiros; no caso de divergência entre os valores numéricos e os valores expressos por extenso, prevalecerá o menor valor.

13.4 A oferta deverá ser firme, precisa, limitada e rigorosamente ao objeto deste Edital, sem conter alternativas de preço ou de qualquer outra condição que induza o julgamento a mais de um resultado, sob pena de desclassificação.

13.5 A proposta deverá obedecer aos termos deste Edital e seus Anexos, não sendo considerada aquela que não corresponda às especificações ali contidas ou que estabeleça vínculo à proposta de outro licitante.

13.6 As propostas que contenham a descrição do objeto, o valor e os documentos complementares estarão disponíveis na internet, após a homologação.

14 DOS RECURSOS ADMINISTRATIVOS

14.1 Declarado o vencedor e decorrida a fase de regularização fiscal e trabalhista da licitante qualificada como microempresa ou empresa de pequeno porte, será concedido o prazo de no mínimo trinta minutos, para que qualquer licitante manifeste a intenção de recorrer, de forma motivada, isto é, indicando contra qual(is) decisão(ões) pretende recorrer e por quais motivos, em campo próprio do sistema.

14.2 Havendo quem se manifeste, caberá a Pregoeira verificar a tempestividade e a existência de motivação da intenção de recorrer, para decidir se admite ou não o recurso, fundamentadamente.

14.3 Nesse momento a Pregoeira não adentrará no mérito recursal, mas apenas verificará as condições de admissibilidade do recurso.

14.4 A falta de manifestação motivada do licitante quanto à intenção de recorrer importará a decadência desse direito.

14.5 Uma vez admitido o recurso, o recorrente terá, a partir de então, o prazo de três dias para apresentar as razões, pelo sistema eletrônico, ficando os demais licitantes, desde logo, intimados para, querendo, apresentarem contrarrazões também pelo sistema eletrônico, em outros três dias, que começarão a contar do término do prazo do recorrente, sendo-lhes assegurada vista imediata dos elementos indispensáveis à defesa de seus interesses.

14.6 O acolhimento do recurso invalida tão somente os atos insuscetíveis de aproveitamento.

14.7 Os autos do processo permanecerão com vista franqueada aos interessados, no endereço constante neste Edital.

15 DA REABERTURA DA SESSÃO PÚBLICA

15.1 A sessão pública poderá ser reaberta:

15.1.1 Nas hipóteses de provimento de recurso que leve à anulação de atos anteriores à realização da sessão pública precedente ou em que seja anulada a própria sessão pública, situação em que serão repetidos os atos anulados e os que dele dependam.

15.1.2 Quando houver erro na aceitação do preço melhor classificado ou quando o licitante declarado vencedor não assinar o contrato, não retirar o instrumento equivalente ou não comprovar a regularização fiscal e trabalhista, nos termos do art. 43, §1º da LC nº 123/2006 e alterações. Nessas hipóteses, serão adotados os procedimentos imediatamente posteriores ao encerramento da etapa de lances.

15.2 Todos os licitantes remanescentes deverão ser convocados para acompanhar a sessão reaberta.

15.2.1 A convocação se dará por meio do sistema eletrônico ("chat"), e-mail, de acordo com a fase do procedimento licitatório.



PREFEITURA DE SÃO LOURENÇO DA MATA

Paço Municipal



16 DA ADJUDICAÇÃO E HOMOLOGAÇÃO

16.1 O objeto da licitação será adjudicado ao licitante declarado vencedor, por ato da Pregoeira, caso não haja interposição de recurso, ou pela autoridade competente, após a regular decisão dos recursos apresentados.

16.2 Caso haja interposição de recurso a autoridade competente homologará o procedimento licitatório.

16.3 Após a fase recursal, constatada a regularidade dos atos praticados, a autoridade competente homologará o procedimento licitatório.

17 DA ATA DE REGISTRO DE PREÇOS

17.1 Após a homologação desta licitação, a licitante vencedora será convocada pelo Órgão Gerenciador para assinar a Ata de Registro de Preços (Anexo IV), no prazo de 05(cinco) dias úteis, contados da convocação, sob pena de decair o direito à contratação.

17.2 O prazo para assinatura da Ata de Registro de Preços poderá ser prorrogado uma única vez, por igual período, mediante solicitação da licitante vencedora e desde que ocorra motivo justo, aceito pelo Órgão Gerenciador, e que seja formulada antes do decurso do prazo assinalado.

17.3 Alternativamente à convocação para comparecer perante o órgão ou entidade para a assinatura da Ata de Registro de Preços, a Administração poderá encaminhá-la para assinatura, mediante meio eletrônico ou presencial, para que seja assinada no prazo de até 05 (cinco) dias úteis, a contar da data de seu recebimento.

17.4 No ato da assinatura da Ata de Registro de Preços, a licitante vencedora, se for o caso, deverá apresentar documento de procuração, devidamente reconhecido em cartório, que habilite o seu representante a assinar o instrumento em nome da empresa.

17.5 A recusa injustificada da licitante vencedora em assinar a Ata de Registro de Preços, dentro do prazo estabelecido, acarretará a aplicação das penalidades estabelecidas neste Edital.

17.6 Poderá ser acrescentada à Ata de Registro de Preços vantagem apresentada pela licitante vencedora em sua proposta, desde que seja pertinente e compatível com os termos deste Edital, que não represente quaisquer ônus para a Administração e que a respectiva aceitação esteja devidamente fundamentada.

18 DO ÓRGÃO GERENCIADOR E ÓRGÃOS PARTICIPANTES

18.1 A **Secretaria de Saúde** é órgão gestor da ata de registro de preços e deverá:

18.1.1 Assinar a ata de registro de preços;

18.1.2 Providenciar a publicação inicial do extrato da ata de registro de preços;

18.1.3 Autorizar os órgãos e entidades participantes e não participantes do registro de preços a firmar os contratos de adesão;

18.1.4 Manter o controle dos quantitativos disponíveis dos registros de preços;

18.1.5 Verificar, periodicamente, a vantajosidade dos itens objeto da Ata de Registro de Preço;

18.1.6 Aplicar, a qualquer momento, as penalidades previstas na Ata de Registro de Preço.

19 DA ADESÃO À ATA DE REGISTRO DE PREÇOS

19.1 Desde que devidamente justificada a vantagem, a Ata de Registro de Preços, durante sua vigência, pode ser utilizada por qualquer órgão ou entidade da Administração Pública que não tenha participado do certame licitatório, mediante anuência do Órgão Gerenciador e em observância aos limites quantitativos dos itens estipulados no § 4º do art. 22, do Decreto Federal nº 7.892/2013 e suas alterações;



PREFEITURA DE SÃO LOURENÇO DA MATA

Paço Municipal



19.2 As adesões por órgão/entidades não participantes não poderão exceder, por órgão ou entidade, a cinquenta por cento dos quantitativos dos itens do instrumento convocatório e registrados na ata de registro de preços para o órgão gerenciador e para os órgãos participantes, conforme dispõe o § 3º do art. 22, do Decreto Federal nº 7.892/2013 e suas alterações;

19.3 Os Órgãos e Entidades Não Participantes, quando desejarem fazer uso da Ata de Registro de Preços, devem consultar o Órgão Gerenciador, que se manifestará sobre a possibilidade de adesão, considerando se conveniente e oportuno, para indicar os possíveis Detentores da Ata e respectivos preços a serem praticados, obedecidos a ordem de classificação;

19.4 Cabe ao Detentor da Ata de Registro de Preços, observadas as condições nela estabelecidas, inclusive quanto às negociações promovidas pelo Órgão Gerenciador, optar pela aceitação ou não do fornecimento decorrente de adesão a um Órgão Não Participante, desde que não prejudique as obrigações presentes e futuras decorrentes da Ata, assumidas com o Órgão Gerenciador e Órgãos Participantes;

19.5 As possíveis solicitações de adesão deverão ser encaminhadas para a **Secretaria de Saúde, ÓRGÃO GESTOR, para autorização.**

20 DO PRAZO DE VALIDADE DA ATA E VIGÊNCIA DO CONTRATO

20.1 O prazo de validade da Ata de Registro de Preços será de 12 (doze) meses, a contar de sua assinatura.

20.2 A Ata de Registro de Preço tem prazo de vigência de 12 (doze) meses, a contar da data de assinatura, nos termos do art. 12, do Decreto nº 7.892/13 e conforme inc. III, § 3º do art. 15 da Lei nº 8.666/93, não podendo ser prorrogada.

20.3 O(s) contrato(s) decorrente(s) da(s) Ata(s) de Registro de Preços terá(ão) vigência de até 12 (doze) meses, conforme estabelecido no art. 62, de lei 8.666/93.

21 DO REAJUSTE

21.1 Os preços são fixos e irredutíveis.

21.2 As contratações decorrentes da Ata de Registro de Preços poderão sofrer alterações, obedecidas às disposições contidas no art. 65 da Lei nº 8.666/93 e no Decreto nº 7.892, de 2013.

22 DO CANCELAMENTO DO REGISTRO

22.1 O Fornecedor Registrado terá o seu registro cancelado quando:

22.1.1 Deixar de cumprir fielmente as obrigações legais;

22.1.2 Incidir em qualquer uma das hipóteses previstas na cláusula das Penalidades;

22.1.3 Causar qualquer dano ao Patrimônio Público, que não possa ser recuperado;

22.1.4 Praticar atos fraudulentos no intuito de auferir vantagem ilícita;

22.1.5 Ficar evidenciada a incapacidade de cumprimento das obrigações assumidas, devidamente caracterizada em relatório da fiscalização;

22.1.6 Quando o FORNECEDOR REGISTRADO/DETENTOR DA ATA, mediante comunicação por escrito, comprovar estar impossibilitado de cumprir as exigências do Compromisso do fornecimento;

22.1.7 Por decurso de prazo de vigência;

22.1.8 Não restarem fornecedores registrados;

22.1.9 Não cumprir as obrigações constantes da Ata de Registro de Preços;

22.1.10 Não realizar o fornecimento no prazo estabelecido e a Administração não aceitar sua justificativa;



PREFEITURA DE SÃO LOURENÇO DA MATA

Paço Municipal



- 22.1.11 Em qualquer das hipóteses de inexecução total ou parcial da Ata decorrente de Registro de Preços;
- 22.1.12 Os preços registrados se apresentarem superiores aos praticados no mercado e o FORNECEDOR REGISTRADO recusar-se a baixá-los, após solicitação expressa da Secretaria;
- 22.1.13 Por razões de interesse público devidamente demonstrado e justificado pela Administração Pública;
- 22.1.14 A comunicação do cancelamento do preço registrado, nos casos previstos nesta Cláusula, será feita por correspondência com aviso de recebimento, juntando-se o comprovante aos autos que deram origem ao Registro de Preços;
- 22.1.15 A solicitação deverá ser formulada com antecedência mínima de 30 (trinta) dias, facultada à Administração a aplicação das penalidades previstas nesta Ata, caso não aceitas as razões do pedido, sendo assegurada ampla defesa da licitante, nos termos da Lei nº 8.666/93.
- 22.1.16 No caso de ser ignorado, incerto ou inacessível o endereço do FORNECEDOR REGISTRADO, a comunicação será feita por publicação no Diário Oficial, considerando-se cancelado o preço registrado após 01 (um) dia da publicação.
- 22.1.17 O fornecedor poderá solicitar o cancelamento do seu registro de preço na ocorrência de fato superveniente que venha comprometer a perfeita execução do objeto deste Edital, decorrente de caso fortuito ou de força maior, devidamente comprovado.

23 DA SUBCONTRATAÇÃO

- 23.1 Não será admitida a subcontratação do objeto licitatório.

24 DO CONTROLE E DAS ALTERAÇÕES DE PREÇOS

- 24.1 Durante a vigência da Ata, os preços registrados serão fixos e irrevogáveis, exceto nas hipóteses, devidamente comprovadas, de ocorrência de situação prevista na alínea "d" do inciso II do art. 65 da Lei n.º 8.666/93 ou de redução dos preços praticados no mercado.
- 24.2 Mesmo comprovada a ocorrência de situação prevista na alínea "d" do inciso II do art. 65 da Lei n.º 8.666/93, a Administração, se julgar conveniente, poderá optar por cancelar a Ata e iniciar outro processo licitatório.
- 24.3 Comprovada a redução dos preços praticados no mercado, nas mesmas condições do registro, e, definidos o novo preço máximo a ser pago pela Administração, o Proponente registrado será convocado pela Secretaria de Administração (órgão gerenciador) para alteração, por aditamento, do preço da Ata.

25 DO CONTROLE E FISCALIZAÇÃO DA EXECUÇÃO

- 25.1 Nos termos do art. 67 da Lei nº 8.666, de 1993, será designado representante para acompanhar e fiscalizar a entrega dos bens, anotando em registro próprio todas as ocorrências relacionadas com a execução e determinando o que for necessário à regularização de falhas ou defeitos observados. A fiscalização de que trata este item não exclui nem reduz a responsabilidade da Contratada, inclusive perante terceiros, por qualquer irregularidade, ainda que resultante de imperfeições técnicas ou vícios redibitórios, e, na ocorrência desta, não implica em corresponsabilidade da Administração ou de seus agentes e prepostos, de conformidade com o art. 70 da Lei nº 8.666, de 1993.
- 25.2 O representante da Administração anotará em registro próprio todas as ocorrências relacionadas com a execução do contrato, indicando dia, mês e ano, bem como o nome dos funcionários eventualmente envolvidos, determinando o que for necessário à regularização das falhas ou defeitos observados e encaminhando os apontamentos à autoridade competente para as providências cabíveis.
- 25.3 A designação do fiscal do(s) contrato(s) originado(s) a partir deste instrumento, deverão ser efetuadas em observância do disposto na **RECOMENDAÇÃO ADMINISTRATIVA Nº 029/2021- CGM**.

26 DO RECEBIMENTO E ACEITAÇÃO DO OBJETO

- 26.1 Os critérios de recebimento e aceitação do objeto estão previstos no item 10 do Termo de Referência – Anexo I deste Edital.

27 DAS OBRIGAÇÕES DA CONTRATANTE E DA CONTRATADA



PREFEITURA DE SÃO LOURENÇO DA MATA

Paço Municipal



27.1 As obrigações da Contratante e da Contratada são as estabelecidas nos itens 15 e 16 do Termo de Referência – Anexo I do Edital.

28 DO PAGAMENTO

28.1 As regras acerca do pagamento são as estabelecidas no Item no item 19 do Termo de Referência, anexo I deste Edital.

29 DAS SANÇÕES ADMINISTRATIVA

29.1 As sanções administrativas são as estabelecidas no Item 21 do Termo de Referência, Anexo I do Edital.

29.2 A autoridade competente, na aplicação das sanções, levará em consideração a gravidade da conduta do infrator, o caráter educativo da pena, bem como o dano causado à Administração, observado o princípio da proporcionalidade.

30 DAS DISPOSIÇÕES FINAIS

30.1 A indicação do lance vencedor, a classificação dos lances apresentados e demais informações relativas à sessão pública do pregão constarão de ata, sem prejuízo das demais formas de publicidade.

30.2 As decisões referentes a este processo licitatório poderão ser comunicadas às licitantes por qualquer meio de comunicação que comprove o seu recebimento ou, ainda, mediante publicação nos mesmos veículos utilizados para divulgação deste processo licitatório.

30.3 A presente licitação poderá ser revogada, por razões de interesse público, decorrente de fato superveniente devidamente comprovado, pertinente e suficiente para justificar tal conduta, ou será anulada, por ilegalidade, de ofício ou por provocação de terceiros, mediante ato escrito e devidamente fundamentado, nos termos do art. 49 da Lei nº 8.666/93.

30.4 A anulação da licitação induz à invalidação da Ata de Registro de Preços e das eventuais contratações dela decorrentes.

30.4.1 As licitantes não terão direito à indenização em decorrência da anulação do procedimento licitatório, ressalvado o direito da contratada de boa-fé de ser ressarcido pelos encargos que tiver suportado no cumprimento do contrato.

30.5 A participação das licitantes nesta licitação implica a aceitação de todos os termos deste Edital.

30.6 Em caso de divergência entre o Termo de Referência e o Edital de Licitação, prevalece o Edital.

30.7 Da sessão pública do Pregão divulgar-se-á Ata no sistema eletrônico.

30.8 Não havendo expediente ou ocorrendo qualquer fato superveniente que impeça a realização do certame na data marcada, a sessão será automaticamente transferida para o primeiro dia útil subsequente, no mesmo horário anteriormente estabelecido, desde que não haja comunicação em contrário, pela Pregoeira.

30.9 Todas as referências de tempo no Edital, no aviso e durante a sessão pública observarão o horário de Brasília – DF.

30.10 No julgamento das propostas e da habilitação, a Pregoeira poderá sanar erros ou falhas que não alterem a substância das propostas, dos documentos e sua validade jurídica, mediante despacho fundamentado, registrado em ata e acessível a todos, atribuindo-lhes validade e eficácia para fins de habilitação e classificação.

30.11 A homologação do resultado desta licitação não implicará direito à contratação.

30.12 As normas disciplinadoras da licitação serão sempre interpretadas em favor da ampliação da disputa entre os interessados, desde que não comprometam o interesse da Administração, o princípio da isonomia, a finalidade e a segurança da contratação.

30.13 Os licitantes assumem todos os custos de preparação e apresentação de suas propostas e a Administração não será, em nenhum caso, responsável por esses custos, independentemente da condução ou do resultado do processo licitatório.



PREFEITURA DE SÃO LOURENÇO DA MATA

Paço Municipal



30.14 Na contagem dos prazos estabelecidos neste Edital e seus Anexos, excluir-se-á o dia do início e incluir-se-á o do vencimento. Só se iniciam e vencem os prazos em dias de expediente na Administração.

30.15 O desatendimento de exigências formais não essenciais não importará o afastamento do licitante, desde que seja possível o aproveitamento do ato, observados os princípios da isonomia e do interesse público.

30.16 Em caso de divergência entre disposições deste Edital e de seus anexos ou demais peças que compõem o processo, prevalecerá as deste Edital.

30.17 O Edital está disponibilizado, na íntegra, no endereço eletrônico www.bnc.org.br e também poderão ser lidos e/ou obtidos no endereço, mesmo endereço e período no qual os autos do processo licitatório permanecerão com vista franqueada aos interessados.

30.18 As solicitações de cópia(s) de quaisquer documentos do processo deverão ser apresentadas por escrito, no período de 08h às 12 horas e de 13h às 17 horas, diretamente a Pregoeira ou à Comissão de Licitação, com antecedência mínima de 24 (vinte e quatro) horas para a sua disponibilização digitalizada, mediante a entrega de 01 CD ROM ou *pen drive*, nos termos da lei que rege as licitações.

30.19 Integram este Edital, para todos os fins e efeitos, os seguintes anexos:

30.19.1 Anexo I – Termo de Referência

30.19.2 Anexo II – Modelo de Declaração de que não emprega menor

30.19.3 Anexo III – Modelo de Declaração de Fatos Supervenientes, de idoneidade, de vínculo empregatício e de que cumpre os requisitos de habilitação

30.19.4 Anexo IV – Modelo de Proposta de Preços

30.19.5 Anexo V – Minuta de Ata de Registro de Preços

30.19.6 Anexo VI – Minuta de Contrato

30.20 Os casos omissos neste Edital serão decididos com base na Lei nº 10.520/2002 e subsidiariamente na Lei nº 8.666/93, e demais normas que regem a matéria.

31 DO FORO

31.1 Fica eleito o foro da Comarca de São Lourenço da Mata - PE para dirimir qualquer dúvida oriunda da execução deste instrumento, com renúncia expressa de qualquer outro, por mais privilegiado que seja.

São Lourenço da Mata, 23 de fevereiro de 2023.



Joselane Maria Silva
Pregoeira da Comissão Permanente de Licitação II



PREFEITURA DE SÃO LOURENÇO DA MATA

Paço Municipal



ANEXO I

SECRETARIA DE SAÚDE TERMO DE REFERÊNCIA - TR

1. DO OBJETO

1.1. O presente termo de referência tem como objetivo o **Registro de Preço** para eventual **Contratação de empresa** especializada **para fornecimento de Fardamentos e EPIS de Identificação e Protetores Solares**, destinados as unidades de saúde para Vigilância Sanitária (ANVISA), Transportes, Vigilância Epidemiológica, ACE (Agentes Comunitários Edemias) e ACS (Agentes Comunitários de Saúde) para atender as necessidades da secretaria de Saúde do Município de São Lourenço da Mata – PE, Conforme condições, quantidades e exigências estabelecidas neste instrumento.

2. DA JUSTIFICATIVA

2.1. A presente contratação justifica-se do fornecimento **de Fardamentos e EPIS de Identificação e Protetores Solares**, destinados as unidades de saúde para Vigilância Sanitária, (ANVISA) Transportes, Vigilância Epidemiológica, Agentes (ACE) e (ACS), para atender as necessidades da secretaria de Saúde do Município de São Lourenço da Mata/PE.

2.2. Considerando o levantamento das necessidades realizado nas unidades de saúde pela atual gestão, constatou-se que a maioria ou a totalidade dos fardamentos de identificação e EPIS, estão sem a menor condição de uso, além de estarem ultrapassados, estes fardamentos de Identificação e EPIS, são essenciais para atender as necessidades dos setores que exigem material de segurança do trabalho e demais setores que compõem o quadro da secretaria de saúde como vigilância sanitária, ACE(Agentes Comunitários Endemias) e ACS (Agente Comunitário de Saúde), motoristas, profissionais da saúde que realizam visitas em residências atendendo a população, ambos gerenciados pela Secretaria de Saúde.

2.3. A aquisição ora em comento, objetiva oferecer a melhor condição no atendimento nas comunidades, e demais localidades ligadas a secretaria de saúde para que os Agentes possam dar continuidade ao trabalho de forma adequada. Faz-se necessário que os fardamentos sejam substituídos por novos, para continuação das atividades, com proteção e identificação dos servidores.

2.4. Em resumo dessas informações tem por finalidade:

2.4.1. Substituir os Fardamentos usados;

2.4.2. Atender setores onde há necessidade por novos fardamentos;

2.4.3. Garantir a atualização e modernização dos fardamentos e EPIS para a Secretaria Municipal de Saúde.

2.5. Os itens a serem adquiridos têm especificações que levam a uma padronização das cores, sendo assim caso fossem adquiridos individualmente, poderia acarretar na cor com tonalidades diferentes comprometendo esta padronização. Os mesmos foram agrupados em lotes, mantendo-se o máximo possível a sua subdivisão, inclusive as regras de mercado para a comercialização dos produtos, porém sem haver prejuízo para o conjunto, conforme preconiza a súmula 247 TCU, deste modo a mantendo a competitividade necessária à disputa.

3. DAS ESPECIFICAÇÕES E PREÇOS MÁXIMOS ESTIMADOS

3.1. Em atenção ao fixado no art. 48, I da Lei Complementar n. 123, de e alterações, todos os itens que compõem o presente termo de referência são destinados exclusivamente para participação de ME/EPP, conforme disposto no quadro abaixo:

LOTE 1- COLETE AZUL DA VIGILÂNCIA EPIDIMOLÓGICA					
ITEM	DESCRIÇÃO/ESPECIFICAÇÃO	UNIDADE	QUANT	V.UNT	V.TOTAL



PREFEITURA DE SÃO LOURENÇO DA MATA

Paço Municipal



1	COLETE DE IDENTIFICAÇÃO: Tecido Tipo Tecido: Brim; Quantidade Bolsos: 4 (2 Superiores Frontais E 2 Inferiores Laterais); Características Adicionais: Conforme Modelo Do Órgão; Cor: Azul , Com logomarca da prefeitura Municipal e nome de vigilância Epidemiológica por sublimação Tamanho: P, CATMAT 482286	UND	2	R\$ 103,60	R\$ 207,20
2	COLETE DE IDENTIFICAÇÃO: Tecido; Tipo Tecido: Brim; Quantidade Bolsos: 4 (2 Superiores Frontais E 2 Inferiores Laterais); Características Adicionais: Conforme Modelo Do Órgão; Cor: Azul ; Com logomarca da prefeitura Municipal e nome de vigilância Epidemiológica por sublimação Tamanho: M, CATMAT 482286	UND	2	R\$ 103,60	R\$ 207,20
3	COLETE DE IDENTIFICAÇÃO MATERIAL: Tecido; Tipo Tecido: Brim; Quantidade Bolsos: 4 (2 Superiores Frontais E 2 Inferiores Laterais); Características Adicionais: Conforme Modelo Do Órgão; Cor: Azul ; Com logomarca da prefeitura Municipal e nome de vigilância Epidemiológica por sublimação Tamanho: G, CATMAT355024	UND	1	R\$ 120,68	R\$ 116,73
R\$ 531,13					

4. DAS DESCRIÇÕES E ESPECIFICAÇÕES DOS LOTES

LOTE 2 - COLETE AMARELO PARA TRASPORTE					
ITEM	DESCRIÇÃO/ESPECIFICAÇÃO	UNIDADE	QUANT.	V.UNT	V.TOTAL
1	Colete Identificação Material: Tecido Tipo Tecido: Brim; Quantidade Bolsos: 4 (2 Superiores Frontais E 2 Inferiores Laterais); Características Adicionais: Conforme Modelo Do Órgão; Cor: Amarelo com logomarca da prefeitura por sublimação -Transporte- Tamanho: P catmat 482286	UND	3	R\$ 103,60	R\$ 310,80
2	Colete Identificação Material: Tecido Tipo Tecido: Brim; Quantidade Bolsos: 4 (2 Superiores Frontais E 2 Inferiores Laterais); Características Adicionais: Conforme Modelo Do Órgão; Cor: Amarelo com logomarca da prefeitura por sublimação --Transporte- Tamanho: M CATMAT 482286	UND	9	R\$ 103,89	R\$ 935,01
3	Colete Identificação Material: Tecido Tipo Tecido: Brim; Quantidade Bolsos: 4 (2 Superiores Frontais E 2 Inferiores Laterais); Características Adicionais: Conforme Modelo Do Órgão; Cor: Amarelo com logomarca da prefeitura por sublimação --Transporte- Tamanho: G CATMAT 355024	UND	13	R\$ 134,99	R\$ 1.754,87
R\$ 3.000,68					

LOTE 3 -COLETES CINZA PARA AGENTES COMUNITÁRIO - ANVISA



PREFEITURA DE SÃO LOURENÇO DA MATA

Paço Municipal



ITEM	DESCRIÇÃO/ESPECIFICAÇÃO	UNIDADE	QUANT	V.UNT	V.TOTAL
1	Colete Identificação Material: Tecido Tipo Tecido: Brim; Quantidade Bolsos: 4 (2 Superiores Frontais E 2 Inferiores Laterais); Características Adicionais: Conforme Modelo Do Órgão; Cor: Cinza. Com logomarca da Prefeitura Municipal por sublimação Tamanho: P.CATMAT : 482286	UND	4	R\$ 106,62	R\$ 426,48
2	Colete Identificação Material: Tecido Tipo Tecido: Brim; Quantidade Bolsos: 4 (2 Superiores Frontais E 2 Inferiores Laterais); Características Adicionais: Conforme Modelo Do Órgão; Cor: Cinza Com logomarca da Prefeitura Municipal por sublimação. Tamanho: M CATMAT : 482286	UND	2	R\$ 112,56	R\$ 225,12
3	Colete Identificação Material: Tecido Tipo Tecido: Brim; Quantidade Bolsos: 4 (2 Superiores Frontais E 2 Inferiores Laterais); Características Adicionais: Conforme Modelo Do Órgão; Cor: Cinza. Com logomarca da Prefeitura Municipal por sublimação Tamanho: G . CATMAT: 482286	UND	6	R\$ 112,98	R\$ 677,88
					R\$ 1.329,48

LOTE 4 COLETES VERDE- SUS e ACS -AGENTE COMUNITÁRIO DA SAÚDE e ACE AGENTE COMUNITÁRIO COMBATE A EDEMIAS

ITEM	DESCRIÇÃO/ESPECIFICAÇÃO	UNIDADE	QUANT	V.UNT	V.TOTAL
1	COLETE DE IDENTIFICAÇÃO MATERIAL TECIDO; Tipo Tecido: Brim; Quantidade Bolsos: 4 (2 Superiores Frontais E 2 Inferiores Laterais); Características Adicionais: Conforme Modelo Do Órgão; Com logomarca da Prefeitura Municipal Sigla SUS e ACS por sublimação Cor: Verde; Tamanho:PP CATMAT 482286 EPI	UND	1	R\$ 117,34	R\$ 117,34
2	COLETE DE IDENTIFICAÇÃO MATERIAL TECIDO; Tipo Tecido: Brim; Quantidade Bolsos: 4 (2 Superiores Frontais E 2 Inferiores Laterais); Características Adicionais: Conforme Modelo Do Órgão; Com logomarca da Prefeitura Municipal Sigla SUS e ACS por sublimação Cor: Verde; Tamanho: P CATMAT 482286 EPI	UND	7	R\$ 117,34	R\$ 821,38
3	COLETE DE IDENTIFICAÇÃO MATERIAL TECIDO; Tipo Tecido: Brim; Quantidade Bolsos: 4 (2 Superiores Frontais E 2 Inferiores Laterais); Características Adicionais: Conforme Modelo Do Órgão; Com logomarca da Prefeitura Municipal Sigla SUS e ACS por sublimação Cor: Verde; Tamanho: M CATMAT 355024 EPI	UND	61	R\$ 119,02	R\$ 7.260,22
4	COLETE DE IDENTIFICAÇÃO MATERIAL TECIDO; Tipo Tecido: Brim; Quantidade Bolsos: 4 (2 Superiores Frontais E 2 Inferiores Laterais); Características Adicionais: Conforme Modelo Do Órgão; EPI- Com logomarca da Prefeitura Municipal Sigla SUS e ACS por sublimação Cor: Verde; Tamanho: G CATMAT 355024 EPI	UND	42	R\$ 132,60	R\$ 5.569,20



PREFEITURA DE SÃO LOURENÇO DA MATA

Paço Municipal



5	COLETE DE IDENTIFICAÇÃO MATERIAL TECIDO; Tipo Tecido: Brim; Quantidade Bolsos: 4 (2 Superiores Frontais E 2 Inferiores Laterais); Características Adicionais: Conforme Modelo Do Órgão; EPI Com logomarca da Prefeitura Municipal Sigla SUS e ACS por sublimação Cor: Verde; Tamanho: GG CATMAT 355024	UND	16	R\$ 132,60	R\$ 2.121,60
6	COLETE DE IDENTIFICAÇÃO MATERIAL TECIDO; Tipo Tecido: Brim; Quantidade Bolsos: 4 (2 Superiores Frontais E 2 Inferiores Laterais); Características Adicionais: Conforme Modelo Do Órgão; EPI- Com logomarca da Prefeitura Municipal Sigla SUS e ACS por sublimação Cor: Verde; Tamanho: XG CATMAT 355024	UND	5	R\$ 132,60	R\$ 663,00
7	Colete Identificação Material: Tecido; Tipo Tecido: Brim; Quantidade Bolsos: 4 (2 Superiores Frontais E 2 Inferiores Laterais); Características Adicionais: Conforme Modelo Do Órgão; Com Logomarca da prefeitura Municipal Sigla ACE e SUS Por Sublimação Cor: Verde Tamanho: P CATMAT: 482286	UND	20	R\$ 132,60	R\$ 2.652,00
8	Colete Identificação Material: Tecido; Tipo Tecido: Brim; Quantidade Bolsos: 4 (2 Superiores Frontais E 2 Inferiores Laterais); Características Adicionais: Conforme Modelo Do Órgão; Com Logomarca da prefeitura Municipal Sigla ACE e SUS Por Sublimação Cor: Verde; Tamanho: M CATMAT 482286	UND	54	R\$ 117,34	R\$ 6.336,36
9	Colete Identificação Material: Tecido; Tipo Tecido: Brim; Quantidade Bolsos: 4 (2 Superiores Frontais E 2 Inferiores Laterais); Características Adicionais: Conforme Modelo Do Órgão; Com Logomarca da prefeitura Municipal Sigla ACE E SUS Por Sublimação Cor: Verde; Tamanho: G CATMAT 482286	UND	32	R\$ 132,60	R\$ 4.243,20
10	Colete Identificação Material: Tecido; Tipo Tecido: Brim; Quantidade Bolsos: 4 (2 Superiores Frontais E 2 Inferiores Laterais); Características Adicionais: Conforme Modelo Do Órgão; Com Logomarca da prefeitura Municipal Sigla ACE E SUS Por Sublimação Cor: Verde; Tamanho: GG CATMAT 482286	UND	22	R\$ 132,60	R\$ 2.917,20
					R\$ 32.701,50

LOTE 5- CAMISETA AZUL COM PROTEÇÃO UV FATOR 100

ITEM	DESCRIÇÃO/ESPECIFICAÇÃO	UNIDADE	QUANT	V.UNT	V.TOTAL
1	CAMISETA - camisa careca sem sublimação manga longa - malha dry fit - Camiseta Básica Dry Poliamida Amni 6.6 com proteção UV fator 100. COR AZUL Tamanho: PP. CATMAT 3948	UND	1	R\$ 59,03	R\$ 59,03



PREFEITURA DE SÃO LOURENÇO DA MATA

Paço Municipal



2	CAMISETA - camisa careca sem sublimação manga longa - malha dry fit - Camiseta Básica Dry Poliamida Amni 6.6 com proteção UV fator 100. COR AZUL Tamanho: P. CATMAT 3948	UND	28	R\$ 59,03	R\$ 1.652,84
3	CAMISETA - camisa careca sem sublimação manga longa - malha dry fit - Camiseta Básica Dry Poliamida Amni 6.6 com proteção UV fator 100. COR AZUL- Tamanho: M - CATMAT 3948	UND	191	R\$ 63,88	R\$ 12.201,08
4	CAMISETA - camisa careca sem sublimação manga longa - malha dry fit - Camiseta Básica Dry Poliamida Amni 6.6 com proteção UV fator 100. COR AZUL Tamanho: G CATMAT 3948	UND	127	R\$ 63,88	R\$ 8.112,76
5	CAMISETA - camisa careca sem sublimação manga longa - malha dry fit - Camiseta Básica Dry Poliamida Amni 6.6 com proteção UV fator 100. COR AZUL-Tamanho: GG CATMAT 3948	UND	54	R\$ 77,27	R\$ 4.172,58
6	CAMISETA - camisa careca sem sublimação manga longa - malha dry fit - Camiseta Básica Dry Poliamida Amni 6.6 com proteção UV fator 100. COR AZUL-Tamanho: XG CATMAT 3948	UND	10	R\$ 77,27	R\$ 772,70
					R\$ 26.970,99

LOTE 6-CALÇA MARROM EM TACTEL COM PROTEÇÃO UV 50					
ITEM	DESCRIÇÃO/ESPECIFICAÇÃO	UNIDADE	QUANT	V.UNT	V.TOTAL
1	CALÇA EM TACTEL COM PROTEÇÃO UV 50+ COR MARROM - Confeccionada em tactel 4 cabos de ótimo resistência Composição 100% poliamida, gramatura 144 Gr M ² , Tecido com proteção UV 50+ durante toda sua vida útil, Secagem ultra rápida, Dois bolsos tipo faca na frente, Dois bolsos na frente com fechamento através de zíper, Dois bolsos traseiro, Dois bolsos cargos nas pernas. TAMANHO: 36 CATMAT 221726	UND	8	R\$ 63,07	R\$ 504,56
2	CALÇA EM TACTEL COM PROTEÇÃO UV 50+ COR MARROM - Confeccionada em tactel 4 cabos de ótimo resistência Composição 100% poliamida, gramatura 144 Gr M ² , Tecido com proteção UV 50+ durante toda sua vida útil, Secagem ultra rápida, Dois bolsos tipo faca na frente, Dois bolsos na frente com fechamento através de zíper, Dois bolsos traseiro, Dois bolsos cargos nas pernas. TAMANHO: 38 CATMAT 221726	UND	38	R\$ 63,07	R\$ 2.396,66



PREFEITURA DE SÃO LOURENÇO DA MATA

Paço Municipal



3	CALÇA TACTEL COM PROTEÇÃO UV50+ COR MARROM - Confeccionada em tactel 4 cabos de ótimo resistência Composição 100% poliamida, gramatura 144 Gr M ² , Tecido com proteção UV 50+ durante toda sua vida útil, Secagem ultra rápida, Dois bolsos tipo faca na frente, Dois bolsos na frente com fechamento através de zíper, Dois bolsos traseiro, Dois bolsos cargos nas pernas. TAMANHO: 40 CATMAT 221726	UND	74	R\$ 63,07	R\$ 4.667,18
4	CALÇA EM TACTEL COM PROTEÇÃO UV 50+ COR MARROM- Confeccionada em tactel 4 cabos de ótimo resistência Composição 100% poliamida, gramatura 144 Gr M ² , Tecido com proteção UV 50+ durante toda sua vida útil, Secagem ultra rápida, Dois bolsos tipo faca na frente, Dois bolsos na frente com fechamento através de zíper, Dois bolsos traseiro, Dois bolsos cargos nas pernas. TAMANHO: 42 CATMAT 221726 EPI	UND	72	R\$ 63,07	R\$ 4.541,04
5	CALÇA TACTEL COM PROTEÇÃO UV 50 + COR MARROM - Confeccionada em tactel 4 cabos de ótimo resistência Composição 100% poliamida, gramatura 144 Gr M ² , Tecido com proteção UV 50+ durante toda sua vida útil, Secagem ultra rápida, Dois bolsos tipo faca na frente, Dois bolsos na frente com fechamento através de zíper, Dois bolsos traseiro, Dois bolsos cargos nas pernas. TAMANHO: 44 CATMAT 221726	UND	100	R\$ 76,24	R\$ 7.624,00
6	CALÇA TACTEL COM PROTEÇÃO UV 50+ COR MARROM- Confeccionada em tactel 4 cabos de ótimo resistência Composição 100% poliamida, gramatura 144 Gr M ² , Tecido com proteção UV 50+ durante toda sua vida útil, Secagem ultra rápida, Dois bolsos tipo faca na frente, Dois bolsos na frente com fechamento através de zíper, Dois bolsos traseiro, Dois bolsos cargos nas pernas. TAMANHO: 46 CATMAT 221726	UND	20	R\$ 76,24	R\$ 1.524,80
7	Calça Tactel com proteção UV 50+. cor marrom - Confeccionada em tactel 4 cabos de ótimo resistência Composição 100% poliamida, gramatura 144 Gr M ² , Tecido com proteção UV 50+ durante toda sua vida útil, Secagem ultra rápida, Dois bolsos tipo faca na frente, Dois bolsos na frente com fechamento através de zíper, Dois bolsos traseiro, Dois bolsos cargos nas pernas CATMAT 221726. TAMANHO: 48	UND	8	R\$ 76,24	R\$ 609,92

22



PREFEITURA DE SÃO LOURENÇO DA MATA

Paço Municipal



8	CALÇA TACTEL UM PROTEÇÃO UV 50+ COR MARROM - Confeccionada em tactel 4 cabos de ótimo resistência Composição 100% poliamida, gramatura 144 Gr M ² , Tecido com proteção UV 50+ durante toda sua vida útil, Secagem ultra rápida, Dois bolsos tipo faca na frente, Dois bolsos na frente com fechamento através de zíper, Dois bolsos traseiro, Dois bolsos cargos nas pernas. CATMAT 221726 TAMANHO: 50	UND	12	R\$ 87,69	R\$ 1.052,28
9	CALÇA TACTEL COM PROTEÇÃO UV 50+ COR MARROM - Confeccionada em tactel 4 cabos de ótimo resistência Composição 100% poliamida, gramatura 144 Gr M ² , Tecido com proteção UV 50+ durante toda sua vida útil, Secagem ultra rápida, Dois bolsos tipo faca na frente, Dois bolsos na frente com fechamento através de zíper, Dois bolsos traseiro, Dois bolsos cargos nas pernas. TAMANHO: 52 CATMAT 221726	UND	4	R\$ 87,69	R\$ 350,76
10	CALÇA TACTEL COM PROTEÇÃO UV 50+ COR MARROM - Confeccionada em tactel 4 cabos de ótimo resistência Composição 100% poliamida, gramatura 144 Gr M ² , Tecido com proteção UV 50+ durante toda sua vida útil, Secagem ultra rápida, Dois bolsos tipo faca na frente, Dois bolsos na frente com fechamento através de zíper, Dois bolsos traseiro, Dois bolsos cargos nas pernas. TAMANHO: 54 CATMAT 221726	UND	6	R\$ 93,83	R\$ 562,98
11	CALÇA TACTEL COM PROTEÇÃO UV 50+ COR MARROM - Confeccionada em tactel 4 cabos de ótimo resistência Composição 100% poliamida, gramatura 144 Gr M ² , Tecido com proteção UV 50+ durante toda sua vida útil, Secagem ultra rápida, Dois bolsos tipo faca na frente, Dois bolsos na frente com fechamento através de zíper, Dois bolsos traseiros, Dois bolsos cargos nas pernas. TAMANHO: 56 CATMAT 221726	UND	2	R\$ 93,90	R\$ 187,80
					R\$ 24.021,98

LOTE - 7- CHAPEÚ COR VERDE COM ABA TAM.ÚNICO - ACS E AGENTE COMUNITÁRIO SAÚDE E ACE AGENTE COMUNITÁRIO COMBATE A EDEMIAS

ITEM	DESCRIÇÃO/ESPECIFICAÇÃO	UNIDADE	QUANT	V.UNT	V.TOTAL
------	-------------------------	---------	-------	-------	---------



PREFEITURA DE SÃO LOURENÇO DA MATA

Paço Municipal

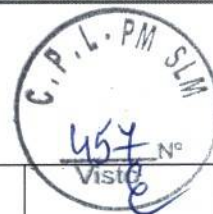

1	CHAPÉU COM ABA / TAMANHO ÚNICO - com proteção para a nuca produto leve(tipo microfibr), resistente e confortável. Possui ajustes em velcro, aba larga, flexível e dobrável que se estende de temporada a temporada e um sistema neck guard que cobre a região cervical (posterior/lateral) dos efeitos nocivos do sol. Disponíveis nas cores: verde musgo, camuflado, caqui e cinza. Para trabalhos de mata adentro fechada. Com Certificado de aprovação do Ministério do Trabalho. Pode ser adquirido ainda na cor azul escuro. Com Logomarca da prefeitura Municipal e Sigla ACE por sublimação CATMAT 27	UND	80	R\$ 36,91	R\$ 2.952,80
2	CHAPÉU COM ABA / TAMANHO ÚNICO - com proteção para a nuca produto leve(tipo microfibr), resistente e confortável. Possui ajustes em velcro, aba larga, flexível e dobrável que se estende de temporada a temporada e um sistema neck guard que cobre a região cervical (posterior/lateral) dos efeitos nocivos do sol. Disponíveis nas cores: verde musgo, camuflado, caqui e cinza. Para trabalhos de mata adentro fechada. Com Certificado de aprovação do Ministério do Trabalho. Pode ser adquirido ainda na cor azul escuro. Com Logomarca da prefeitura Municipal e Sigla ACS por sublimação CATMAT 27	UND	133	R\$ 36,91	R\$ 4.909,03
R\$ 7.861,83					

LOTE 8 - BOLSA DE LONA PADRÃO FNS TAM. ÚNICO					
ITEM	DESCRIÇÃO/ESPECIFICAÇÃO	UNIDADE	QUANT	V.UNT	V.TOTAL
1	BOLSA DE LONA PADRÃO FNS , confeccionada em lona de algodão impermeável, com divisão interna, na cor cáqui (mostarda), com bolso sem lapela. Alça em cadarço de algodão largura 50 mm, nas seguintes medidas 31 x 37 x 20, com logomarca impressa por serigrafia em uma cor. (Alça em cadarço 100 % algodão c/ ombreira). Tamanho: único. Características adicionais : Logomarca da Prefeitura por sublimação	UND	233	R\$ 103,95	R\$ 24.220,35
					R\$ 24.220,35

LOTE 9- BOTINA DE SEGURANÇA - COR PRETA					
ITEM	DESCRIÇÃO/ESPECIFICAÇÃO	UNIDADE	QUANT	V.UNT	V.TOTAL



PREFEITURA DE SÃO LOURENÇO DA MATA

Paço Municipal



1	BOTINA DE SEGURANÇA- Material: Vaqueta Curtida Ao Cromo Hidrofugado; Material Sola: Poliuretano E Borracha Nitrílica; Modelo: Cano Alto Alcochoado E Cardaço; Tipo Sola: Antiderrapante Com Estrutura Injetada No Cabedal Características Adicionais: Calçado Aprovado Para Uso Em Ambiente Energizado; Tamanho: 35 Cor: Preta .CATMAT 373628	PAR	4	R\$ 62,61	R\$ 250,44
2	BOTINA DE SEGURANÇA- Material: Vaqueta Curtida Ao Cromo Hidrofugado; Material Sola: Poliuretano E Borracha Nitrílica Modelo: Cano Alto Alcochoado E Cardaço; Tipo Sola: Antiderrapante Com Estrutura Injetada No Cabedal Características Adicionais: Calçado Aprovado Para Uso Em Ambiente Energizado; Tamanho: 36; Cor: Preta CATMAT 373620	PAR	16	R\$ 68,82	R\$ 1.101,12
3	BOTINA DE SEGURANÇA - Material: Vaqueta Curtida Ao Cromo Hidrofugado; Material Sola: Poliuretano E Borracha Nitrílica Modelo: Cano Alto Alcochoado E Cardaço; Tipo Sola: Antiderrapante Com Estrutura Injetada No Cabedal Características Adicionais: Calçado Aprovado Para Uso Em Ambiente Energizado; Tamanho: 37; Cor: Preta. CATMAT 373621	PAR	18	R\$ 76,33	R\$ 1.373,94
4	BOTINA DE SEGURANÇA: Material: Vaqueta Curtida Ao Cromo Hidrofugado; Material Sola: Poliuretano E Borracha Nitrílica Modelo: Cano Alto Alcochoado E Cardaço; Tipo Sola: Antiderrapante Com Estrutura Injetada No Cabedal Características Adicionais: Calçado Aprovado Para Uso Em Ambiente Energizado; Tamanho: 38; Cor: Preta. CATMAT 373633	PAR	22	R\$ 83,26	R\$ 1.831,72
5	BOTINA DE SEGURANÇA: Material: Vaqueta Curtida Ao Cromo Hidrofugado; Material Sola: Poliuretano E Borracha Nitrílica Modelo: Cano Alto Alcochoado E Cardaço; Tipo Sola: Antiderrapante Com Estrutura Injetada No Cabedal Características Adicionais: Calçado Aprovado Para Uso Em Ambiente Energizado; Tamanho: 39; Cor: Preta. CATMAT 373625	PAR	12	R\$ 77,00	R\$ 924,00

25



PREFEITURA DE SÃO LOURENÇO DA MATA

Paço Municipal



6	BOTINA DE SEGURANÇA - Material: Vaqueta Curtida Ao Cromo Hidrofugado; Material Sola: Poliuretano E Borracha Nitrilica Modelo: Cano Alto Alcochoado E Cardaço; Tipo Sola: Antiderrapante Com Estrutura Injetada No Cabedal Características Adicionais: Calçado Aprovado Para Uso Em Ambiente Energizado; Tamanho: 40; Cor: Preta CATMAT 373626	PAR	20	R\$ 86,51	R\$ 1.730,20
7	BOTINA DE SEGURANÇA: Material: Vaqueta Curtida Ao Cromo Hidrofugado; Material Sola: Poliuretano E Borracha Nitrilica Modelo: Cano Alto Alcochoado E Cardaço; Tipo Sola: Antiderrapante Com Estrutura Injetada No Cabedal Características Adicionais: Calçado Aprovado Para Uso Em Ambiente Energizado; Tamanho: 41; Cor: Preta. CATMAT 373627	PAR	8	R\$ 87,99	R\$ 703,92
8	BOTINA DE SEGURANÇA: Material: Vaqueta Curtida Ao Cromo Hidrofugado; Material Sola: Poliuretano E Borracha Nitrilica Modelo: Cano Alto Alcochoado E Cardaço; Tipo Sola: Antiderrapante Com Estrutura Injetada No Cabedal Características Adicionais: Calçado Aprovado Para Uso Em Ambiente Energizado; Tamanho: 42; Cor: Preta CATMAT 373622	PAR	14	R\$ 89,70	R\$ 1.255,80
9	BOTINA DE SEGURANÇA - Material: Vaqueta Curtida Ao Cromo Hidrofugado; Material Sola: Poliuretano E Borracha Nitrilica Modelo: Cano Alto Alcochoado E Cardaço; Tipo Sola: Antiderrapante Com Estrutura Injetada No Cabedal Características Adicionais: Calçado Aprovado Para Uso Em Ambiente Energizado; Tamanho: 43; Cor: Preta CATMAT 373624	PAR	2	R\$ 100,31	R\$ 200,62
10	BOTINA DE SEGURANÇA: Material: Vaqueta Curtida Ao Cromo Hidrofugado; Material Sola: Poliuretano E Borracha Nitrilica; Modelo: Cano Alto Alcochoado E Cardaço; Tipo Sola: Antiderrapante Com Estrutura Injetada No Cabedal Características Adicionais: Calçado Aprovado Para Uso Em Ambiente Energizado; Tamanho: 44; Cor: Preta. CATMAT 373623	PAR	2	R\$ 94,58	R\$ 189,16
					R\$ 9.560,92

26

LOTE-10 PROTETOR SOLAR					
ITEM	DESCRIÇÃO/ESPECIFICAÇÃO	UNIDADE	QUANT	M.BCO DE P.	V.TOTAL



PREFEITURA DE SÃO LOURENÇO DA MATA

Paço Municipal



1	Protetor Solar Tipo Proteção: Uva/Uvb; Fator Proteção: Fator 70; Forma Farmacêutica: Loção Cremosa; Adicional: Isento De Óleo.120 ML CATMAT 478110	UND	420	R\$ 50,13	R\$ 21.054,60
					R\$ 21.054,60

5. DO VALOR GLOBAL ESTIMADO

5.1. O valor total estimado da presente contratação é de **R\$ 151.253,46 (Cento e cinquenta e um mil duzentos e cinquenta e três reais e quarenta e seis centavos)** distribuído da seguinte forma:

Lote: 1 R\$ 531,13 (quinhentos e trinta e um reais e treze centavos).

Lote :2 R\$ 3.000,68 (três mil reais e sessenta e oito centavos).

Lote: 3 R\$ 1.329,48 (um mil trezentos e vinte e nove reais e quarenta e oito reais centavos).

Lote: 4 R\$ 32.701,50 (trinta e dois mil setecentos e um reais e cinquenta e centavos).

Lote: 5 R\$ 26.970,99 (vinte e seis mil novecentos e setenta reais e noventa e nove reais).

Lote: 6 R\$ 24.021,98 (vinte e quatro mil e vinte e um reais e noventa e oito centavos)

Lote: 7 R\$ 7.861,83 (sete mil oitocentos e sessenta e um reais e oitenta e três centavos)

Lote: 8 R\$ 24.220,35 (vinte e quatro mil duzentos e vinte reais e trinta e cinco centavos)

Lote: 9 R\$ 9.560,92 (nove mil quinhentos e sessenta reais e noventa e dois centavos)

Lote:10 R\$ 21.054,60 (vinte e um mil cinquenta e quatro reais e sessenta centavos).

6. DA DOTAÇÃO ORÇAMENTÁRIA

6.1. Os recursos financeiros para fazer face às despesas da contratação correrão por conta da secretaria contratante, cujo elemento de despesa constará no respectivo contrato e nota de empenho, observando as condições estabelecidas no processo licitatório.

6.2. As despesas para atender o presente objeto, estão programadas em dotação orçamentária própria, prevista no orçamento do Município, na classificação abaixo indicada:

1030404282.285 VIGILANCIA SANITARIA EM SAUDE

1030504282.286 VIGILÂNCIA EPIDEMIOLÓGICA E AMBIENTAL

33903000 MATERIAL DE CONSUMO

7. DA PROPOSTA DE PREÇOS

7.1. As propostas deverão ser apresentadas com os seguintes elementos:

7.1.1. Objeto, em descrição sucinta e clara;

7.1.2. Planilha de Quantitativos, Especificações e Preços e marcar dos produtos ofertados;

7.1.3. Preços unitário, total e global, este último em algarismo e por extenso;

7.1.4. Garantia, quando for o caso;

7.1.5. Condições de pagamento;

7.1.6. Prazo de Validade da Proposta de no mínimo 90(noventa) dias;

7.1.7. Declaração de que no preço ofertado, estão incluídas todas as despesas diretas e indiretas, incidentes sobre o objeto licitado, até a sua entrega definitiva;

7.1.8. Assinatura do proponente.

7.2. Os preços unitários e totais deverão ser apresentados em moeda corrente nacional, em algarismo com duas casas decimais após a vírgula.

8. DAS AMOSTRAS

8.1. Encerrada a fase de lances, ao licitante classificado em 1º Lugar, será exigido à apresentação de amostra dos produtos, no prazo máximo de 10(dez) dias, contados da data da solicitação, devendo ser encaminhadas **Secretaria de Saúde** com sede na, Av. Dr. Francisco Correia Nº1594, CEP- 54725000- Centro - São Lourenço da Mata – PE, no horário das 08:00 as 13:00 horas, onde serão remetidas **as Unidades de Saúde**, a fim de verificar a compatibilidade dos produtos ofertados com as especificações do instrumento convocatório.



PREFEITURA DE SÃO LOURENÇO DA MATA

Paço Municipal



- 8.2. Caso o licitante não apresente as amostras no prazo estabelecido, a administração poderá convocar, para substituir a empresa inicialmente classificada em 1º lugar, os licitantes remanescentes, respeitando a ordem de classificação.
- 8.3. A licitante detentora da melhor proposta deverá apresentar amostras dos produtos ofertados no prazo acima estabelecido, a contar da efetiva solicitação por parte da Pregoeira, conforme disposto no subitem 7.1 do presente TR;
- 8.4. Serão observados os aspectos referentes as amostras de acordo com Termo de Referência, conforme determinam a Lei nº 8.078 de 11/09/90 - Código de Defesa do Consumidor, publicada no D.O.U. em 12/09/90 e as Resoluções RDC nº 175 de 08/07/2003, da Anvisa (Agência Nacional de Vigilância Sanitária) Decreto-Lei nº 986/69, publicado no D.O.U. em 21/10/1966.
- 8.5. Será desclassificada a proposta da licitante que tiver sua amostra rejeitada ou não a apresentar no prazo estabelecido.
- 8.6. A apresentação de amostra falsificada ou deteriorada, como verdadeira ou perfeita, configura comportamento inidôneo, punível nos termos deste termo de referência.
- 8.7. A apresentação de amostra poderá ser dispensada quando se tratar de produto oriundo de linha industrial de produção cujo exemplar já tenha sido aprovado análise anterior realizada por esta Administração.
- 8.8. As amostras serão analisadas por comissão constituída por técnicos da Secretaria demandante, restando facultada a participação dos licitantes interessados no acompanhamento do procedimento de avaliação das amostras.
- 8.9. As amostras devem ser encaminhadas através de documento redigido em papel timbrado e com carimbo da empresa licitante (Razão Social, CNPJ, Endereço) e deverão ser apresentadas em suas embalagens originais de fabricação, conforme o caso.
- 8.10. Os produtos apresentados como amostras poderão ser abertos e submetidos aos testes necessários, sendo devolvidos à licitante no estado em que se encontrarem ao final da avaliação.
- 8.11. As amostras apresentadas deverão guardar total compatibilidade com as especificações discriminadas na proposta ofertada pelo licitante no certame.
- 8.12. As empresas que forneceram os itens objeto deste Termo de Referência, para amostra, os mesmos ficaram em poder da Comissão, comprovando a autenticidade do solicitado, para serem analisadas pela Secretaria demandante que avaliará a quantidade e o atendimento às especificações requeridas no Edital, emitindo parecer aprovando ou contraindicando os itens apresentados.
- 8.13. Ficarão retidas todas as amostras apresentadas, sendo devolvidas após a homologação do certame, ressalvadas aquelas apresentadas pelo licitante vencedor que ficarão retidas provisoriamente até a entrega definitiva do objeto.
- 8.14. Se não for aceita a amostra do primeiro colocado, deve ser exigido do segundo e assim sucessivamente até ser classificada uma empresa que atenda plenamente as exigências do ato convocatório.
- 8.15. Aprovadas as amostras, a proposta da empresa estará classificada.
- 8.16. A partir da data em que for homologado o processo licitatório, as amostras retidas estarão à disposição das empresas que ofertaram as respectivas, devendo retirá-las, no local em que foram entregues no horário das 8h às 13h, no prazo máximo de 30 (trinta) dias.

9. DA CAPACIDADE TÉCNICA

- 9.1. Para fins de qualificação técnica será cobrado do licitante que apresente:
- 9.1.1. Comprovação de aptidão para o fornecimento de bens em características, quantidades e prazos compatíveis com o objeto desta licitação, ou com o lote pertinente, no percentual mínimo de 10% do quantitativo licitado, por meio da apresentação de atestados fornecidos por pessoas jurídicas de direito público ou privado.
- 9.2. Não serão aceitos atestados emitidos pelo licitante em seu próprio nome, nem nenhum outro que não tenha se originado de contratação.
- 9.3. Os atestados apresentados poderão ser diligenciados de acordo com o parágrafo 3º do art. 43, da Lei 8.666/93 e suas alterações posteriores.

10. DA ENTREGA E CONDIÇÕES DE ACEITAÇÃO DO OBJETO

- 10.1. O prazo de entrega do objeto é de **até 30(trinta) dias**, contados a partir da data da Ordem de Fornecimento, em remessa parcelada, diretamente na **Secretaria de Saúde**, conforme solicitação, nos horários previamente estabelecidos pelo setor competente da Secretaria.
- 10.2. A Secretaria de Saúde formalizará a solicitação do fornecimento do objeto à Contratada por e-mail oficial informado no ato da assinatura do contrato, fazendo constar na solicitação: o quantitativo e os respectivos locais de entrega.
- 10.3. Os itens serão recebidos no prazo de 30(trinta) dias, pelo (a) responsável pelo acompanhamento e fiscalização do contrato, para verificação de sua conformidade com as especificações constantes neste Termo de Referência e na proposta.



PREFEITURA DE SÃO LOURENÇO DA MATA

Paço Municipal



- 10.4.** Na hipótese de a verificação a que se refere o subitem anterior não ser procedida dentro do prazo fixado de 08 (oito) dias, reputar-se-á como realizada, consumando-se o recebimento definitivo no dia do esgotamento do prazo.
- 10.5.** O objeto poderá ser rejeitado, no todo ou em parte, quando em desacordo com as especificações constantes neste Termo de Referência e na proposta, devendo ser substituídos no prazo de 15(quinze) dias, a contar da notificação da contratada, às suas custas, sem prejuízo da aplicação das penalidades.
- 10.6.** O objeto será recebido definitivamente, após a verificação da qualidade e quantidade do material e consequente aceitação mediante termo circunstanciado.
- 10.7.** O recebimento provisório ou definitivo do objeto não exclui a responsabilidade da contratada pelos prejuízos resultantes da incorreta execução do contrato.

11. DO PRAZO DE VIGÊNCIA DA ATA DE REGISTRO DE PREÇOS

- 11.1.** A ata de registro de preços originada a partir deste termo de referência terá **validade de 12 (doze) meses**, contados da sua assinatura, não podendo ser prorrogada, conforme dispõe o Art. 12 do Decreto Federal nº 7.892/2013 e suas alterações.

12. DO ÓRGÃO GESTOR DO SISTEMA DE REGISTRO DE PREÇOS

- 12.1.** A **Secretaria de Saúde** é órgão gestor da ata de registro de preços e deverá:
- 12.1.1.** Assinar a ata de registro de preços;
 - 12.1.2.** Providenciar a publicação inicial do extrato da ata de registro de preços
 - 12.1.3.** Autorizar os órgãos e entidades participantes e não participantes do registro de preços a firmar os contratos de adesão;
 - 12.1.4.** Manter o controle dos quantitativos disponíveis dos registros de preços;
 - 12.1.5.** Verificar, periodicamente, a vantajosidade dos itens objeto da Ata de Registro de Preço;
 - 12.1.6.** Aplicar, a qualquer momento, as penalidades previstas na Ata de Registro de Preço.

13. DAS ADESÕES POR ÓRGÃOS NÃO PARTICIPANTES

- 13.1.** Desde que devidamente justificada a vantagem, a Ata de Registro de Preços, durante sua vigência, pode ser utilizada por qualquer órgão ou entidade da Administração Pública que não tenha participado do certame licitatório, mediante anuência do Órgão Gerenciador e em observância aos limites quantitativos dos itens estipulados no § 4º do art. 22, do Decreto Federal nº 7.892/2013 e suas alterações;
- 13.2.** As adesões por órgão/entidades não participantes não poderão exceder, por órgão ou entidade, a cinquenta por cento dos quantitativos dos itens do instrumento convocatório e registrados na ata de registro de preços para o órgão gerenciador e para os órgãos participantes, conforme dispõe o § 3º do art. 22, do Decreto Federal nº 7.892/2013 e suas alterações;
- 13.3.** Os Órgãos e Entidades Não Participantes, quando desejarem fazer uso da Ata de Registro de Preços, devem consultar o Órgão Gerenciador, que se manifestará sobre a possibilidade de adesão, considerando se conveniente e oportuno, para indicar os possíveis Detentores da Ata e respectivos preços a ser praticada, obedecidos a ordem de classificação;
- 13.4.** Cabe ao Detentor da Ata de Registro de Preços, observadas as condições nela estabelecidas, inclusive quanto às negociações promovidas pelo Órgão Gerenciador, optar pela aceitação ou não do fornecimento decorrente de adesão a um Órgão Não Participante, desde que não prejudique as obrigações presentes e futuras decorrentes da Ata, assumidas com o Órgão Gerenciador e Órgãos Participantes;
- 13.5.** As possíveis solicitações de adesão deverão ser encaminhadas para a **Secretaria de Saúde, ÓRGÃO GESTOR**, para autorização.

14. DO PRAZO E VIGÊNCIA DO CONTRATO

- 14.1.** O prazo de vigência do instrumento contratual será de 12 (doze) meses, contados a partir da sua assinatura.

15. DAS OBRIGAÇÕES DA CONTRATADA

- 15.1.** A CONTRATADA obrigará-se-á:
- 15.1.1.** Efetuar a entrega dos produtos no local determinado pela Secretaria demandante, por meio de veículo adequado sendo vedado à utilização de meios alternativos de transporte;
 - 15.1.2.** Efetuar a entrega dos produtos nos horários determinados pela Secretaria demandante;
 - 15.1.3.** Fornecer os produtos com qualidade e em conformidade com as especificações contidas neste Termo de Referência, cumprindo, rigorosamente, todas as Normas que regulamentam este tipo de fornecimento;
 - 15.1.4.** A entrega deverá ser efetuada por funcionários devidamente fardados e com crachá de identificação para que possam ter acesso aos locais de destino.



PREFEITURA DE SÃO LOURENÇO DA MATA

Paço Municipal



- 15.1.5. Realizar, sempre que necessário entrega aos sábados, respeitando os horários determinados pela Secretaria demandante, uma vez que podem acontecer situações emergenciais necessitando deste item;
- 15.1.6. Manter durante toda a execução do contrato as condições de habilitação em compatibilidade com as obrigações assumidas no Termo de Referência e Edital.
- 15.1.7. Reparar, corrigir, remover, reconstruir ou substituir, às suas expensas, no total ou em parte, o objeto do contrato em que se verificarem vícios, defeitos ou incorreções;
- 15.1.8. Responder pelos danos causados diretamente à CONTRATANTE ou aos seus bens, ou ainda a terceiros, decorrentes de sua culpa ou dolo na execução do contrato;
- 15.1.9. Respeitar as normas de controle de bens e de fluxo de pessoas nas dependências da CONTRATANTE;
- 15.1.10. Indicar, no início da execução do contrato, endereço eletrônico institucional para recebimento de cópia da ordem de fornecimento e/ou quaisquer outros documentos/informações necessárias para a efetiva execução contratual;
- 15.1.11. Durante a execução do contrato, a CONTRATADA deverá informar à CONTRATANTE sobre eventuais alterações do endereço eletrônico institucional indicado no item anterior.

16. DAS OBRIGAÇÕES DA CONTRATANTE

16.1. CONTRATANTE obrigar-se-á:

- 16.1.1. Permitir a CONTRATADA o acesso às dependências para efetivação do fornecimento dos produtos no horário estabelecido pelas Secretarias demandantes;
- 16.1.2. Solicitar a imediata substituição dos itens quando for constatado qualquer tipo de irregularidade a exemplo de validade do produto ou ainda, na hipótese de verificação, no ato de sua entrega;
- 16.1.3. Convocar a qualquer momento a CONTRATADA para prestar esclarecimento ou sanar dúvidas decorrentes da entrega dos itens.
- 16.1.4. Oferecer todas as informações necessárias ao bom andamento do fornecimento;
- 16.1.5. Efetuar o pagamento nas condições e nos prazos estipulados;
- 16.1.6. Designar servidor para fiscalizar, acompanhar e atestar a entregados itens estipulados no contrato.

17. DA SUBCONTRATAÇÃO

- 17.1. Não será admitida a subcontratação do objeto do presente instrumento.

18. DO CONTROLE E FISCALIZAÇÃO DA EXECUÇÃO

- 18.1. Nos termos do art. 67 da Lei nº 8.666, de 1993, será designado representante para acompanhar e fiscalizar a entrega dos bens, anotando em registro próprio todas as ocorrências relacionadas com a execução e determinando o que for necessário à regularização de falhas ou defeitos observados. A fiscalização de que trata este item não exclui nem reduz a responsabilidade da Contratada, inclusive perante terceiros, por qualquer irregularidade, ainda que resultante de imperfeições técnicas ou vícios redibitórios, e, na ocorrência desta, não implica em corresponsabilidade da Administração ou de seus agentes e prepostos, de conformidade com o art. 70 da Lei nº 8.666, de 1993.
- 18.2. O representante da Administração anotar em registro próprio todas as ocorrências relacionadas com a execução do contrato, indicando dia, mês e ano, bem como o nome dos funcionários eventualmente envolvidos, determinando o que for necessário à regularização das falhas ou defeitos observados e encaminhando os apontamentos à autoridade competente para as providências cabíveis.
- 18.3. A designação do fiscal do(s) contrato(s) originado(s) a partir deste instrumento, deverão ser efetuadas em observância do disposto na RECOMENDAÇÃO ADMINISTRATIVA Nº 029/2021- CGM.

19. DO PAGAMENTO

- 19.1. O pagamento será realizado **no prazo máximo de até 30 (trinta) dias**, contados a partir do recebimento da Nota Fiscal ou Fatura, como devido atesto do Gestor responsável pelo acompanhamento da execução do Contrato, através de ordem bancária, para crédito em banco, agência e conta corrente indicados pelo contratado
- 19.2. Os pagamentos de correntes de despesas cujos valores não ultrapassem o limite de que trata o inciso II do art. 24 da Lei 8.666, de 1993, poderão ser efetuados no prazo de até 5 (cinco) dias úteis, contados da data da apresentação da Nota Fiscal, nos termos do art. 5º, § 3º, da Lei nº 8.666, de 1993.
- 19.2.1. Considera-se ocorrido o recebimento da nota fiscal ou fatura no momento em que o órgão contratante atestar a execução do objeto do contrato.



PREFEITURA DE SÃO LOURENÇO DA MATA

Paço Municipal



19.3. A Nota Fiscal ou Fatura deverá ser obrigatoriamente acompanhada da comprovação da regularidade fiscal, constatada por meio de consulta on-line ao SICAF ou, na impossibilidade de acesso ao referido Sistema, mediante consulta aos sítios eletrônicos oficiais ou à documentação mencionada no art. 29 da Lei nº 8.666, de 1993.

19.3.1. Constatando-se, junto ao SICAF, a situação de irregularidade do fornecedor contratado, deverão ser tomadas as providências previstas no do art. 31 da Instrução Normativa nº 3, de 26 de abril de 2018.

19.4. Havendo erro na apresentação da Nota Fiscal ou dos documentos pertinentes à contratação, ou, ainda, circunstância que impeça a liquidação da despesa, como, por exemplo, obrigação financeira pendente, decorrente de penalidade imposta ou inadimplência, o pagamento ficará sobrestado até que a Contratada providencie as medidas saneadoras. Nesta hipótese, o prazo para pagamento iniciar-se-á após a comprovação da regularização da situação, não acarretando qualquer ônus para a Contratante.

19.5. Será considerada data do pagamento o dia em que constar como emitida a ordem bancária para pagamento.

19.6. Antes de cada pagamento à contratada, será realizada consulta ao SICAF para verificar a manutenção das condições de habilitação exigidas no edita.

19.7. Constatando-se, junto ao SICAF, a situação de irregularidade da contratada, será providenciada sua notificação, por escrito, para que, no prazo de 5 (cinco) dias úteis, regularize sua situação ou, no mesmo prazo, apresente sua defesa. O prazo poderá ser prorrogado uma vez, por igual período, a critério da contratante.

19.8. Previamente à emissão de nota de empenho e a cada pagamento, a Administração deverá realizar consulta ao SICAF para identificar possível suspensão temporária de participação em licitação, no âmbito do órgão ou entidade, proibição de contratar com o Poder Público, bem como ocorrências impeditivas indiretas, observado o disposto no art. 29, da Instrução Normativa nº 3, de 26 de abril de 2018.

19.9. Não havendo regularização ou sendo a defesa considerada improcedente, a contratante deverá comunicar aos órgãos responsáveis pela fiscalização da regularidade fiscal quanto à inadimplência da contratada, bem como quanto à existência de pagamento a ser efetuado, para que sejam acionados os meios pertinentes e necessários para garantir o recebimento de seus créditos.

19.10. Persistindo a irregularidade, a contratante deverá adotar as medidas necessárias à rescisão contratual nos autos do processo administrativo correspondente, assegurada à contratada a ampla defesa.

19.11. Havendo a efetiva execução do objeto, os pagamentos serão realizados normalmente, até que se decida pela rescisão do contrato, caso a contratada não regularize sua situação junto ao SICAF.

19.11.1. Será rescindido o contrato em execução com a contratada inadimplente no SICAF, salvo por motivo de economicidade, segurança nacional ou outro de interesse público de alta relevância, devidamente justificado, em qualquer caso, pela máxima autoridade da contratante.

19.11.2.

19.12. A Contratada regularmente optante pelo Simples Nacional, nos termos da Lei Complementar nº 123, de 2006, não sofrerá a retenção tributária quanto aos impostos e contribuições abrangidos por aquele regime. No entanto, o pagamento ficará condicionado à apresentação de comprovação, por meio de documento oficial, de que faz jus ao tratamento tributário favorecido previsto na referida Lei Complementar.

19.13. Nos casos de eventuais atrasos de pagamento, desde que a Contratada não tenha concorrido, de alguma forma, para tanto, fica convencionado que a taxa de compensação financeira devida pela Contratante, entre a data do vencimento e o efetivo adimplimento da parcela, é calculada mediante a aplicação da seguinte fórmula:

EM=I x N x VP, sendo:

EM=Encargos moratórios;

N=Número de dias entre a data prevista para o pagamento e a do efetivo pagamento;

VP=Valor da parcela a ser paga.

I=Índice de compensação financeira, assim apurado:

$$I = (TX) \quad I = \frac{(TX / 100)}{365}$$

TX = Percentual da taxa anual = Taxa SELIC vigente no momento da apuração;

20. DO REAJUSTE

20.1. Os preços são fixos e irrealizáveis durante todo período da vigência do CONTRATO.

21. DAS SANÇÕES ADMINISTRATIVAS

21.1. Comete infração administrativa nos termos da Lei nº 10.520, de 2002, a Contratada que:



PREFEITURA DE SÃO LOURENÇO DA MATA

Paço Municipal



- 21.1.1. inexecutar total ou parcialmente qualquer das obrigações assumidas em decorrência da contratação;
- 21.1.2. ensejar o retardamento da execução do objeto;
- 21.1.3. falhar ou fraudar na execução do contrato;
- 21.1.4. comportar-se de modo inidôneo;
- 21.1.5. cometer fraude fiscal;
- 21.2. Pela inexecução total ou parcial do objeto deste contrato, a Administração pode aplicar à CONTRATADA as seguintes sanções:
- 21.2.1. Advertência, por faltas leves, assim entendidas aquelas que não acarretem prejuízos significativos para a Contratante;
- 21.2.2. multa moratória de 2% (dois por cento) por dia de atraso injustificado sobre o valor da parcela inadimplida, até o limite de 30 (trinta) dias;
- 21.2.3. multa compensatória de 5% (cinco por cento) sobre o valor total do contrato, no caso de inexecução total do objeto;
- 21.2.4. em caso de inexecução parcial, a multa compensatória, no mesmo percentual do subitem acima, será aplicada de forma proporcional à obrigação inadimplida;
- 21.2.5. suspensão de licitar e impedimento de contratar com o órgão, entidade ou unidade administrativa pela qual a Administração Pública opera e atua concretamente, pelo prazo de até dois anos;
- 21.2.6. impedimento de licitar e contratar com órgãos e entidades da União com o consequente descredenciamento no SICAF pelo prazo de até cinco anos;
- 21.2.6.1. A Sanção de impedimento de licitar e contratar prevista neste subitem também é aplicável em quaisquer das hipóteses previstas como infração administrativa no subitem 21.1 deste Termo de Referência.
- 21.2.7. declaração de inidoneidade para licitar ou contratar com a Administração Pública, enquanto perdurarem os motivos determinantes da punição ou até que seja promovida a reabilitação perante a própria autoridade que aplicou a penalidade, que será concedida sempre que a Contratada ressarcir a Contratante pelos prejuízos causados;
- 21.3. As sanções previstas nos subitens 21.2.1, 21.2.5, 21.2.6 e 21.2.7 poderão ser aplicadas à CONTRATADA juntamente com as de multa, descontando-a dos pagamentos a serem efetuados.
- 21.4. Também ficam sujeitas às penalidades do art. 87, III e IV da Lei nº 8.666, de 1993, as empresas ou profissionais que:
- 21.4.1. tenham sofrido condenação definitiva por praticar, por meio dolosos, fraude fiscal no recolhimento de quaisquer tributos;
- 21.4.2. tenham praticado atos ilícitos visando a frustrar os objetivos da licitação;
- 21.4.3. demonstrem não possuir idoneidade para contratar com a Administração em virtude de atos ilícitos praticados.
- 21.5. A aplicação de qualquer das penalidades previstas realizar-se-á em processo administrativo que assegurará o contraditório e a ampla defesa à Contratada, observando-se o procedimento previsto na Lei nº 8.666, de 1993, e subsidiariamente a Lei nº 9.784, de 1999.
- 21.6. As multas devidas e/ou prejuízos causados à Contratante serão deduzidos dos valores a serem pagos, ou recolhidos em favor do Município de São Lourenço da Mata, ou deduzidos da garantia, ou ainda, quando for o caso, serão inscritos na Dívida Ativa do Município de São Lourenço da Mata e cobrados judicialmente.
- 21.6.1. Caso a Contratante determine, a multa deverá ser recolhida no prazo máximo de 15 (quinze) dias, a contar da data do recebimento da comunicação enviada pela autoridade competente.
- 21.7. Caso o valor da multa não seja suficiente para cobrir os prejuízos causados pela conduta do licitante, o Município ou Entidade poderá cobrar o valor remanescente judicialmente, conforme artigo 419 do Código Civil.
- 21.8. A autoridade competente, na aplicação das sanções, levará em consideração a gravidade da conduta do infrator, o caráter educativo da pena, bem como o dano causado à Administração, observado o princípio da proporcionalidade.
- 21.9. Se, durante o processo de aplicação de penalidade, se houver indícios de prática de infração administrativa tipificada pela Lei nº 12.846, de 1º de agosto de 2013, como ato lesivo à administração pública nacional ou estrangeira, cópias do processo administrativo necessárias à apuração da responsabilidade da empresa deverão ser remetidas à autoridade competente, com despacho fundamentado, para ciência e decisão sobre a eventual instauração de investigação preliminar ou Processo Administrativo de Responsabilização - PAR.
- 21.10. A apuração e o julgamento das demais infrações administrativas não consideradas como ato lesivo à Administração Pública nacional ou estrangeira nos termos da Lei nº 12.846, de 1º de agosto de 2013, seguirão seu rito normal na unidade administrativa.

32



PREFEITURA DE SÃO LOURENÇO DA MATA

Paço Municipal



21.11. O processamento do PAR não interfere no seguimento regular dos processos administrativos específicos para apuração da ocorrência de danos e prejuízos à Administração Pública Federal, resultantes de ato lesivo cometido por pessoa jurídica, com ou sem a participação de agente público.

21.12. As penalidades serão obrigatoriamente registradas no SICAF.

21.13. Para fins de aplicação das penalidades, serão observadas as disposições da Instrução Normativa N° 01/2017, da Secretária-geral da Presidência da República.

22. DAS DISPOSIÇÕES FINAIS

22.1. O objeto, especificado e quantitativo constante deste Termo de Referência, são referências a serem verificadas de uma forma geral, indispensavelmente deve ser respeitado. Assim, este Termo jamais é exaustivo, havendo sempre a possibilidade de exceções, que justificadas, serão prontamente acatadas.

22.2. Possíveis indefinições, omissões, falhas ou incorreções das especificações ora fornecidas não poderão jamais constituir pretexto para a Contratada pretender cobrar “serviços extras” e/ou alterar a composição de preços unitários. Considerar-se-á, a Contratada como especializada em questão e que, por conseguinte, deverá ter computado no valor global da sua proposta também as complementações por acaso omitidas nas especificações, mais implícitas e necessárias ao adimplemento do objeto.

33

ANEXO I DO TERMO DE REFERÊNCIA

- MODELO DOS COLETES DE IDENTIFICAÇÃO PARA AGENTES COMUNITÁRIOS DE SAÚDE

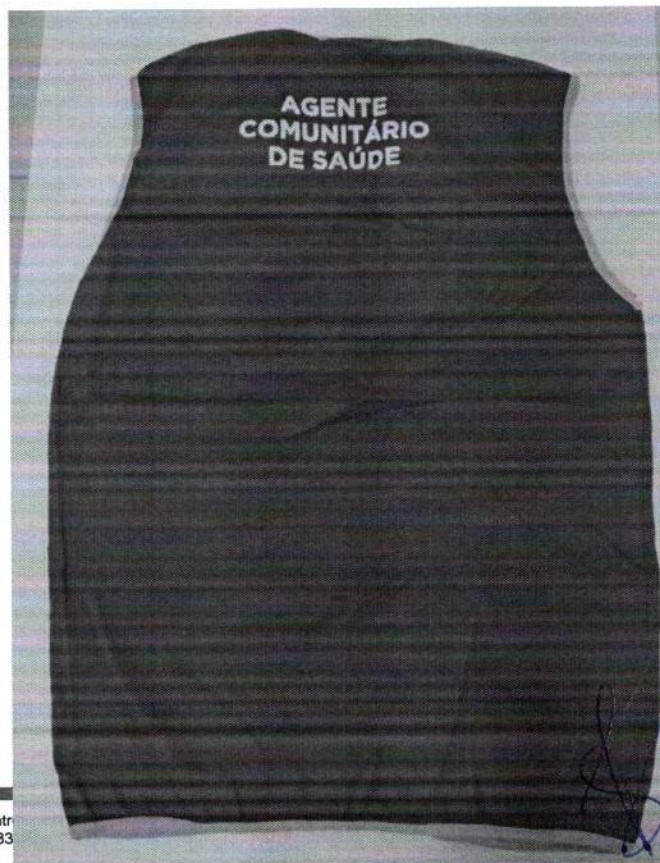



PREFEITURA DE SÃO LOURENÇO DA MATA

Paço Municipal



ANEXO II DO TERMO DE REFERÊNCIA- MODELO DO COLETE DE IDENTIFICAÇÃO DA DIRETORIA DE VIGILÂNCIA SANITÁRIA

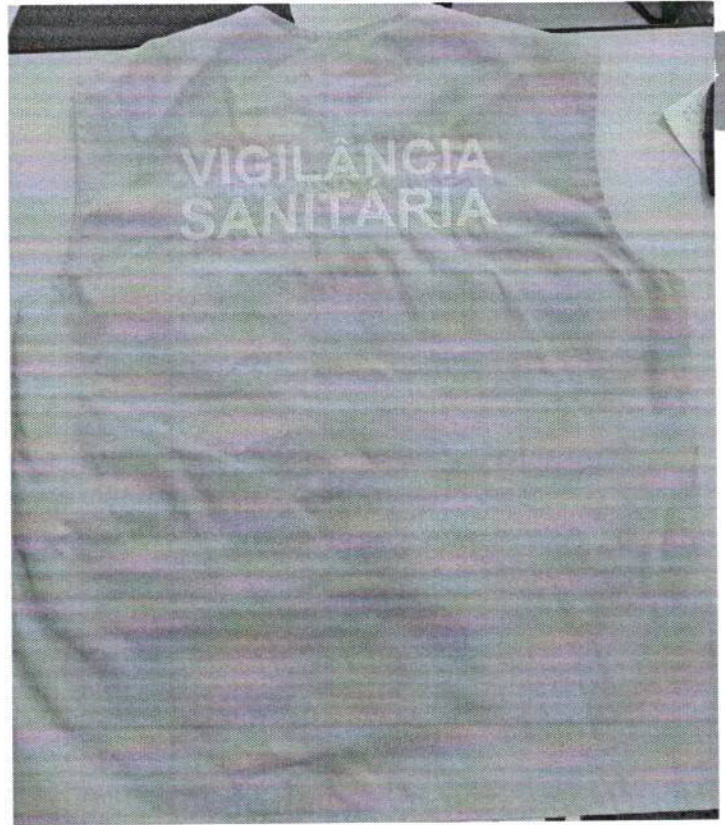



PREFEITURA DE SÃO LOURENÇO DA MATA

Paço Municipal



ANEXO III DO TERMO DE REFERÊNCIA - MODELO CALÇA





PREFEITURA DE SÃO LOURENÇO DA MATA



Paço Municipal

ANEXO II

DECLARAÇÃO EM ATENDIMENTO AO ART. 27, INC. V DA LEI Nº 8.666/93 E ART. 7º, INC. XXXIII DA CF.

A empresa _____, inscrita no CNPJ sob o nº _____, com sede na _____, por intermédio do seu representante legal o(a) Sr(a) _____, portador(a) da Carteira de Identidade nº _____ SSP _____ e do CPF nº _____, **DECLARA** para fins do disposto no inciso V, do Art. 27 da Lei Federal nº 8.666/93, acrescido pela Lei Federal nº 9.854/99, que **não emprega menor de 18 (dezoito) anos em trabalho noturno, perigoso ou insalubre, e não emprega menor de 16 (dezeses) anos.**

Ressalva: emprega menor, a partir de 14 (quatorze) anos, na condição de aprendiz (___).



PREFEITURA DE SÃO LOURENÇO DA MATA

Paço Municipal



ANEXO III

DECLARAÇÕES (MODELO)

DECLARAÇÃO DE QUE CUMPRE OS REQUISITOS DE HABILITAÇÃO

A empresa, inscrita no CNPJ sob o nº, em conformidade com o disposto no ART. 4º, inciso VII, da Lei 10.520/02, que está apto a cumprir plenamente todos os requisitos de habilitação exigidos no respectivo instrumento convocatório que rege o certame acima indicado.

DECLARAÇÃO DE INEXISTÊNCIA DE INIDONEIDADE

Declara para os fins que a empresa, inscrita no CNPJ sob o nº, não está cumprindo pena de inidoneidade para licitar com a administração pública, em relação a qualquer de suas esferas Federal, Estadual, Municipal e no Distrito Federal, conforme determina o Art. 97 da Lei nº 8.666/93.

DECLARAÇÃO DE VÍNCULO EMPREGATÍCIO

A empresa, inscrita no CNPJ sob o nº, sediada a, declara sob as penas da Lei que não possui em seu quadro societário servidor público da ativa do Município de São Lourenço da Mata/PE ou empregado de empresa pública ou de sociedade de economia mista.

DECLARAÇÃO DE INEXISTÊNCIA DE FATOS IMPEDITIVOS PARA HABILITAÇÃO

A empresa, inscrita no CNPJ sob o nº, sediada a, declara sob as penas da Lei que até a presente data inexistem fatos impeditivos para sua habilitação no presente processo licitatório, ciente da obrigatoriedade de declarar ocorrências posteriores.



PREFEITURA DE SÃO LOURENÇO DA MATA

Paço Municipal

ANEXO IV
PROPOSTA DE PREÇOS



MODELO

OBJETO Sistema de registro de preços para futura e eventual Registro de Preço para eventual contratação de empresa especializada para fornecimento de Fardamentos e EPIS de Identificação e Protetores Solares, destinados as unidades de saúde para Vigilância Sanitária, Transportes, Vigilância Epidemiológica, ACE (Agentes Comunitários Epidemiológica) e ACS (Agentes Comunitários de Saúde) para atender as necessidades da secretaria de Saúde do Município de São Lourenço da Mata – PE, conforme condições, quantidades e exigências estabelecidas no Termo de Referência, Anexo I do Edital.

22.1.

23. DAS DESCRIÇÕES E ESPECIFICAÇÕES DOS LOTES

LOTE 2 - COLETE AMARELO PARA TRASPORTE					
LOTE 1- COLETE AZUL DA VIGILÂNCIA EPIDIMIOLÓGICA					
ITEM	DESCRIÇÃO/ESPECIFICAÇÃO	UNIDADE	QUANT	VALOR UNITÁRIO R\$	V.TOTAL R\$
1	COLETE DE IDENTIFICAÇÃO: Tecido Tipo Tecido: Brim; Quantidade Bolsos: 4 (2 Superiores Frontais E 2 Inferiores Laterais); Características Adicionais: Conforme Modelo Do Órgão; Cor: Azul , Com logomarca da prefeitura Municipal e nome de vigilância Epidemiológica por sublimação Tamanho: P, CATMAT 482286	UND	2		
2	COLETE DE IDENTIFICAÇÃO: Tecido; Tipo Tecido: Brim; Quantidade Bolsos: 4 (2 Superiores Frontais E 2 Inferiores Laterais); Características Adicionais: Conforme Modelo Do Órgão; Cor: Azul ; Com logomarca da prefeitura Municipal e nome de vigilância Epidemiológica por sublimação Tamanho: M, CATMAT 482286	UND	2		
3	COLETE DE IDENTIFICAÇÃO MATERIAL: Tecido; Tipo Tecido: Brim; Quantidade Bolsos: 4 (2 Superiores Frontais E 2 Inferiores Laterais); Características Adicionais: Conforme Modelo Do Órgão; Cor: Azul ; Com logomarca da prefeitura Municipal e nome de vigilância Epidemiológica por sublimação Tamanho: G, CATMAT355024	UND	1		
					R\$
ITEM	DESCRIÇÃO/ESPECIFICAÇÃO	UNIDADE	QUANT.	V.UNT R\$	V.TOTAL R\$

38



PREFEITURA DE SÃO LOURENÇO DA MATA

Paço Municipal



1	Colete Identificação Material: Tecido Tipo Tecido: Brim; Quantidade Bolsos: 4 (2 Superiores Frontais E 2 Inferiores Laterais); Características Adicionais: Conforme Modelo Do Órgão; Cor: Amarelo com logomarca da prefeitura por sublimação -Transporte- Tamanho: P catmat 482286	UND	3		
2	Colete Identificação Material: Tecido Tipo Tecido: Brim; Quantidade Bolsos: 4 (2 Superiores Frontais E 2 Inferiores Laterais); Características Adicionais: Conforme Modelo Do Órgão; Cor: Amarelo com logomarca da prefeitura por sublimação --Transporte- Tamanho: M CATMAT 482286	UND	9		
3	Colete Identificação Material: Tecido Tipo Tecido: Brim; Quantidade Bolsos: 4 (2 Superiores Frontais E 2 Inferiores Laterais); Características Adicionais: Conforme Modelo Do Órgão; Cor: Amarelo com logomarca da prefeitura por sublimação --Transporte- Tamanho: G CATMAT 355024	UND	13		
					R\$

LOTE 3 -COLETES CINZA PARA AGENTES COMUNITÁRIO - ANVISA

ITEM	DESCRIÇÃO/ESPECIFICAÇÃO	UNIDADE	QUANT	VALOR UNITÁRIO R\$	V.TOTAL R\$
1	Colete Identificação Material: Tecido Tipo Tecido: Brim; Quantidade Bolsos: 4 (2 Superiores Frontais E 2 Inferiores Laterais); Características Adicionais: Conforme Modelo Do Órgão; Cor: Cinza. Com logomarca da Prefeitura Municipal por sublimação Tamanho: P.CATMAT : 482286	UND	4		
2	Colete Identificação Material: Tecido Tipo Tecido: Brim; Quantidade Bolsos: 4 (2 Superiores Frontais E 2 Inferiores Laterais); Características Adicionais: Conforme Modelo Do Órgão; Cor: Cinza Com logomarca da Prefeitura Municipal por sublimação. Tamanho: M CATMAT : 482286	UND	2		
3	Colete Identificação Material: Tecido Tipo Tecido: Brim; Quantidade Bolsos: 4 (2 Superiores Frontais E 2 Inferiores Laterais); Características Adicionais: Conforme Modelo Do Órgão; Cor: Cinza. Com logomarca da Prefeitura Municipal por sublimação Tamanho: G . CATMAT: 482286	UND	6		
					R\$



PREFEITURA DE SÃO LOURENÇO DA MATA

Paço Municipal



LOTE 4 COLETES VERDE- SUS e ACS -AGENTE COMUNITÁRIO DA SAÚDE e ACE AGENTE COMUNITÁRIO COMBATE A EDEMIAS					
ITEM	DESCRIÇÃO/ESPECIFICAÇÃO	UNIDADE	QUANT	VALOR UNITÁRIO R\$	V.TOTAL R\$
1	COLETE DE IDENTIFICAÇÃO MATERIAL TECIDO; Tipo Tecido: Brim; Quantidade Bolsos: 4 (2 Superiores Frontais E 2 Inferiores Laterais); Características Adicionais: Conforme Modelo Do Órgão; Com logomarca da Prefeitura Municipal Sigla SUS e ACS por sublimação Cor: Verde; Tamanho: PP CATMAT 482286 EPI	UND	1		
2	COLETE DE IDENTIFICAÇÃO MATERIAL TECIDO; Tipo Tecido: Brim; Quantidade Bolsos: 4 (2 Superiores Frontais E 2 Inferiores Laterais); Características Adicionais: Conforme Modelo Do Órgão; Com logomarca da Prefeitura Municipal Sigla SUS e ACS por sublimação Cor: Verde; Tamanho: P CATMAT 482286 EPI	UND	7		
3	COLETE DE IDENTIFICAÇÃO MATERIAL TECIDO; Tipo Tecido: Brim; Quantidade Bolsos: 4 (2 Superiores Frontais E 2 Inferiores Laterais); Características Adicionais: Conforme Modelo Do Órgão; Com logomarca da Prefeitura Municipal Sigla SUS e ACS por sublimação Cor: Verde; Tamanho: M CATMAT 355024 EPI	UND	61		
4	COLETE DE IDENTIFICAÇÃO MATERIAL TECIDO; Tipo Tecido: Brim; Quantidade Bolsos: 4 (2 Superiores Frontais E 2 Inferiores Laterais); Características Adicionais: Conforme Modelo Do Órgão; EPI- Com logomarca da Prefeitura Municipal Sigla SUS e ACS por sublimação Cor: Verde; Tamanho: G CATMAT 355024 EPI	UND	42		
5	COLETE DE IDENTIFICAÇÃO MATERIAL TECIDO; Tipo Tecido: Brim; Quantidade Bolsos: 4 (2 Superiores Frontais E 2 Inferiores Laterais); Características Adicionais: Conforme Modelo Do Órgão; EPI Com logomarca da Prefeitura Municipal Sigla SUS e ACS por sublimação Cor: Verde; Tamanho: GG CATMAT 355024	UND	16		
6	COLETE DE IDENTIFICAÇÃO MATERIAL TECIDO; Tipo Tecido: Brim; Quantidade Bolsos: 4 (2 Superiores Frontais E 2 Inferiores Laterais); Características Adicionais: Conforme Modelo Do Órgão; EPI- Com logomarca da Prefeitura Municipal Sigla SUS e ACS por sublimação Cor: Verde; Tamanho: XG CATMAT 355024	UND	5		

40



PREFEITURA DE SÃO LOURENÇO DA MATA

Paço Municipal



7	Colete Identificação Material: Tecido; Tipo Tecido: Brim; Quantidade Bolsos: 4 (2 Superiores Frontais E 2 Inferiores Laterais); Características Adicionais: Conforme Modelo Do Órgão; Com Logomarca da prefeitura Municipal Sigla ACE e SUS Por Sublimação Cor: Verde Tamanho: P CATMAT: 482286	UND	20		
8	Colete Identificação Material: Tecido; Tipo Tecido: Brim; Quantidade Bolsos: 4 (2 Superiores Frontais E 2 Inferiores Laterais); Características Adicionais: Conforme Modelo Do Órgão; Com Logomarca da prefeitura Municipal Sigla ACE e SUS Por Sublimação Cor: Verde; Tamanho: M CATMAT 482286	UND	54		
9	Colete Identificação Material: Tecido; Tipo Tecido: Brim; Quantidade Bolsos: 4 (2 Superiores Frontais E 2 Inferiores Laterais); Características Adicionais: Conforme Modelo Do Órgão; Com Logomarca da prefeitura Municipal Sigla ACE E SUS Por Sublimação Cor: Verde; Tamanho: G CATMAT 482286	UND	32		
10	Colete Identificação Material: Tecido; Tipo Tecido: Brim; Quantidade Bolsos: 4 (2 Superiores Frontais E 2 Inferiores Laterais); Características Adicionais: Conforme Modelo Do Órgão; Com Logomarca da prefeitura Municipal Sigla ACE E SUS Por Sublimação Cor: Verde; Tamanho: GG CATMAT 482286	UND	22		
					R\$

41

LOTE 5- CAMISETA AZUL COM PROTEÇÃO UV FATOR 100					
ITEM	DESCRIÇÃO/ESPECIFICAÇÃO	UNIDADE	QUANT	VALOR UNITÁRIO R\$	V.TOTAL R\$
1	CAMISETA - camisa careca sem sublimação manga longa - malha dry fit - Camiseta Básica Dry Poliamida Amni 6.6 com proteção UV fator 100. COR AZUL Tamanho: PP. CATMAT 3948	UND	1		
2	CAMISETA - camisa careca sem sublimação manga longa - malha dry fit - Camiseta Básica Dry Poliamida Amni 6.6 com proteção UV fator 100. COR AZUL Tamanho: P. CATMAT 3948	UND	28		
3	CAMISETA - camisa careca sem sublimação manga longa - malha dry fit - Camiseta Básica Dry Poliamida Amni 6.6 com proteção UV fator 100. COR AZUL- Tamanho: M - CATMAT 3948	UND	191		
4	CAMISETA - camisa careca sem sublimação manga longa - malha dry fit - Camiseta Básica Dry Poliamida Amni 6.6 com proteção UV fator 100. COR AZUL Tamanho: G CATMAT 3948	UND	127		



PREFEITURA DE SÃO LOURENÇO DA MATA



Paço Municipal

5	CAMISETA - camisa careca sem sublimação manga longa - malha dry fit - Camiseta Básica Dry Poliamida Amni 6.6 com proteção UV fator 100. COR AZUL-Tamanho: GG CATMAT 3948	UND	54		
6	CAMISETA - camisa careca sem sublimação manga longa - malha dry fit - Camiseta Básica Dry Poliamida Amni 6.6 com proteção UV fator 100. COR AZUL-Tamanho: XG CATMAT 3948	UND	10		
					R\$

42

LOTE 6-CALÇA MARROM EM TACTEL COM PROTEÇÃO UV 50					
ITEM	DESCRIÇÃO/ESPECIFICAÇÃO	UNIDADE	QUANT	VALOR UNITÁRIO R\$	V.TOTAL R\$
1	CALÇA EM TACTEL COM PROTEÇÃO UV 50+ COR MARROM - Confeccionada em tactel 4 cabos de ótimo resistência Composição 100% poliamida, gramatura 144 Gr M ² , Tecido com proteção UV 50+ durante toda sua vida útil, Secagem ultra rápida, Dois bolsos tipo faca na frente, Dois bolsos na frente com fechamento através de zíper, Dois bolsos traseiro, Dois bolsos cargos nas pernas. TAMANHO: 36 CATMAT 221726	UND	8		
2	CALÇA EM TACTEL COM PROTEÇÃO UV 50+ COR MARROM - Confeccionada em tactel 4 cabos de ótimo resistência Composição 100% poliamida, gramatura 144 Gr M ² , Tecido com proteção UV 50+ durante toda sua vida útil, Secagem ultra rápida, Dois bolsos tipo faca na frente, Dois bolsos na frente com fechamento através de zíper, Dois bolsos traseiro, Dois bolsos cargos nas pernas. TAMANHO: 38 CATMAT 221726	UND	38		
3	CALÇA TACTEL COM PROTEÇÃO UV50+ COR MARROM - Confeccionada em tactel 4 cabos de ótimo resistência Composição 100% poliamida, gramatura 144 Gr M ² , Tecido com proteção UV 50+ durante toda sua vida útil, Secagem ultra rápida, Dois bolsos tipo faca na frente, Dois bolsos na frente com fechamento através de zíper, Dois bolsos traseiro, Dois bolsos cargos nas pernas. TAMANHO: 40 CATMAT 221726	UND	74		



PREFEITURA DE SÃO LOURENÇO DA MATA



Paço Municipal

4	CALÇA EM TACTEL COM PROTEÇÃO UV 50+ COR MARROM- Confeccionada em tactel 4 cabos de ótimo resistência Composição 100% poliamida, gramatura 144 Gr M ² , Tecido com proteção UV 50+ durante toda sua vida útil, Secagem ultra rápida, Dois bolsos tipo faca na frente, Dois bolsos na frente com fechamento através de zíper, Dois bolsos traseiro, Dois bolsos cargos nas pernas. TAMANHO: 42 CATMAT 221726 EPI	UND	72		
5	CALÇA TACTEL COM PROTEÇÃO UV 50 + COR MARROM - Confeccionada em tactel 4 cabos de ótimo resistência Composição 100% poliamida, gramatura 144 Gr M ² , Tecido com proteção UV 50+ durante toda sua vida útil, Secagem ultra rápida, Dois bolsos tipo faca na frente, Dois bolsos na frente com fechamento através de zíper, Dois bolsos traseiro, Dois bolsos cargos nas pernas. TAMANHO: 44 CATMAT 221726	UND	100		
6	CALÇA TACTEL COM PROTEÇÃO UV 50+ COR MARROM- Confeccionada em tactel 4 cabos de ótimo resistência Composição 100% poliamida, gramatura 144 Gr M ² , Tecido com proteção UV 50+ durante toda sua vida útil, Secagem ultra rápida, Dois bolsos tipo faca na frente, Dois bolsos na frente com fechamento através de zíper, Dois bolsos traseiro, Dois bolsos cargos nas pernas. TAMANHO: 46 CATMAT 221726	UND	20		
7	Calça Tactel com proteção UV 50+. cor marrom - Confeccionada em tactel 4 cabos de ótimo resistência Composição 100% poliamida, gramatura 144 Gr M ² , Tecido com proteção UV 50+ durante toda sua vida útil, Secagem ultra rápida, Dois bolsos tipo faca na frente, Dois bolsos na frente com fechamento através de zíper, Dois bolsos traseiro, Dois bolsos cargos nas pernas CATMAT 221726. TAMANHO: 48	UND	8		
8	CALÇA TACTEL UM PROTEÇÃO UV 50+ COR MARROM - Confeccionada em tactel 4 cabos de ótimo resistência Composição 100% poliamida, gramatura 144 Gr M ² , Tecido com proteção UV 50+ durante toda sua vida útil, Secagem ultra rápida, Dois bolsos tipo faca na frente, Dois bolsos na frente com fechamento através de zíper, Dois bolsos traseiro, Dois bolsos cargos nas pernas. CATMAT 221726 TAMANHO: 50	UND	12		



PREFEITURA DE SÃO LOURENÇO DA MATA



Paço Municipal

9	CALÇA TACTEL COM PROTEÇÃO UV 50+ COR MARROM - Confeccionada em tadel 4 cabos de ótimo resistência Composição 100% poliamida, gramatura 144 Gr M ² , Tecido com proteção UV 50+ durante toda sua vida útil, Secagem ultra rápida, Dois bolsos tipo faca na frente, Dois bolsos na frente com fechamento através de zíper, Dois bolsos traseiro, Dois bolsos cargos nas pernas. TAMANHO: 52 CATMAT 221726	UND	4		
10	CALÇA TACTEL COM PROTEÇÃO UV 50+ COR MARROM - Confeccionada em tadel 4 cabos de ótimo resistência Composição 100% poliamida, gramatura 144 Gr M ² , Tecido com proteção UV 50+ durante toda sua vida útil, Secagem ultra rápida, Dois bolsos tipo faca na frente, Dois bolsos na frente com fechamento através de zíper, Dois bolsos traseiro, Dois bolsos cargos nas pernas. TAMANHO: 54 CATMAT 221726	UND	6		
11	CALÇA TACTEL COM PROTEÇÃO UV 50+ COR MARROM - Confeccionada em tadel 4 cabos de ótimo resistência Composição 100% poliamida, gramatura 144 Gr M ² , Tecido com proteção UV 50+ durante toda sua vida útil, Secagem ultra rápida, Dois bolsos tipo faca na frente, Dois bolsos na frente com fechamento através de zíper, Dois bolsos traseiros, Dois bolsos cargos nas pernas. TAMANHO: 56 CATMAT 221726	UND	2		
					R\$

LOTE - 7- CHAPEÚ COR VERDE COM ABA TAM.ÚNICO - ACS E AGENTE COMUNITÁRIO SAÚDE E ACE AGENTE COMUNITÁRIO COMBATE A EDEMIAS

ITEM	DESCRIÇÃO/ESPECIFICAÇÃO	UNIDADE	QUANT	VALOR UNITÁRIO R\$	V.TOTAL R\$
1	CHAPÉU COM ABA / TAMANHO ÚNICO - com proteção para a nuca produto leve(tipo microfibr), resistente e confortável. Possui ajustes em velcro, aba larga, flexível e dobrável que se estende de temporada a temporada e um sistema neck guard que cobre a região cervical (posterior/lateral) dos efeitos nocivos do sol. Disponíveis nas cores: verde musgo, camuflado, caqui e cinza. Para trabalhos de mata adentro fechada. Com Certificado de aprovação do Ministério do Trabalho. Pode ser adquirido ainda na cor azul escuro. Com Logomarca da prefeitura Municipal e Sigla ACE por sublimação CATMAT 27	UND	80		



PREFEITURA DE SÃO LOURENÇO DA MATA

Paço Municipal



2	CHAPÉU COM ABA / TAMANHO ÚNICO - com proteção para a nuca produto leve(tipo microfibr), resistente e confortável. Possui ajustes em velcro, aba larga, flexível e dobrável que se estende de temporada a temporada e um sistema neck guard que cobre a região cervical (posterior/lateral) dos efeitos nocivos do sol. Disponíveis nas cores: verde musgo, camuflado, caqui e cinza. Para trabalhos de mata adentro fechada. Com Certificado de aprovação do Ministério do Trabalho. Pode ser adquirido ainda na cor azul escuro. Com Logomarca da prefeitura Municipal e Sigla ACS por sublimação CATMAT 27	UND	133		
R\$					

45

LOTE 8 - BOLSA DE LONA PADRÃO FNS TAM. ÚNICO					
ITEM	DESCRIÇÃO/ESPECIFICAÇÃO	UNIDADE	QUANT	VALOR UNITÁRIO R\$	V.TOTAL R\$
1	BOLSA DE LONA PADRÃO FNS, confeccionada em lona de algodão impermeável, com divisão interna, na cor cáqui (mostarda), com bolso sem lapela. Alça em cadaço de algodão largura 50 mm, nas seguintes medidas 31 x 37 x 20, com logomarca impressa por serigrafia em uma cor. (Alça em cadaço 100 % algodão c/ ombreira). Tamanho: único. Características adicionais : Logomarca da Prefeitura por sublimação	UND	233		
R\$					

LOTE 9- BOTINA DE SEGURANÇA - COR PRETA					
ITEM	DESCRIÇÃO/ESPECIFICAÇÃO	UNIDADE	QUANT	VALOR UNITÁRIO R\$	V.TOTAL R\$
1	BOTINA DE SEGURANÇA- Material: Vaqueta Curtida Ao Cromo Hidrofugado; Material Sola: Poliuretano E Borracha Nitrilica; Modelo: Cano Alto Alcochoado E Cardaço; Tipo Sola: Antiderrapante Com Estrutura Injetada No Cabedal Características Adicionais: Calçado Aprovado Para Uso Em Ambiente Energizado; Tamanho: 35 Cor: Preta .CATMAT 373628	PAR	4		
2	BOTINA DE SEGURANÇA- Material: Vaqueta Curtida Ao Cromo Hidrofugado; Material Sola: Poliuretano E Borracha Nitrilica Modelo: Cano Alto Alcochoado E Cardaço; Tipo Sola: Antiderrapante Com Estrutura Injetada No Cabedal	PAR	16		



PREFEITURA DE SÃO LOURENÇO DA MATA

Paço Municipal



	Características Adicionais: Calçado Aprovado Para Uso Em Ambiente Energizado; Tamanho: 36 ; Cor: Preta CATMAT 373620				
3	BOTINA DE SEGURANÇA - Material: Vaqueta Curtida Ao Cromo Hidrofugado; Material Sola: Poliuretano E Borracha Nitrilica Modelo: Cano Alto Alcochoado E Cardaço; Tipo Sola: Antiderrapante Com Estrutura Injetada No Cabedal Características Adicionais: Calçado Aprovado Para Uso Em Ambiente Energizado; Tamanho: 37; Cor: Preta. CATMAT 373621	PAR	18		
4	BOTINA DE SEGURANÇA : Material: Vaqueta Curtida Ao Cromo Hidrofugado; Material Sola: Poliuretano E Borracha Nitrilica Modelo: Cano Alto Alcochoado E Cardaço; Tipo Sola: Antiderrapante Com Estrutura Injetada No Cabedal Características Adicionais: Calçado Aprovado Para Uso Em Ambiente Energizado; Tamanho: 38; Cor: Preta. CATMAT 373633	PAR	22		
5	BOTINA DE SEGURANÇA : Material: Vaqueta Curtida Ao Cromo Hidrofugado; Material Sola: Poliuretano E Borracha Nitrilica Modelo: Cano Alto Alcochoado E Cardaço; Tipo Sola: Antiderrapante Com Estrutura Injetada No Cabedal Características Adicionais: Calçado Aprovado Para Uso Em Ambiente Energizado; Tamanho: 39; Cor: Preta. CATMAT 373625	PAR	12		
6	BOTINA DE SEGURANÇA - Material: Vaqueta Curtida Ao Cromo Hidrofugado; Material Sola: Poliuretano E Borracha Nitrilica Modelo: Cano Alto Alcochoado E Cardaço; Tipo Sola: Antiderrapante Com Estrutura Injetada No Cabedal Características Adicionais: Calçado Aprovado Para Uso Em Ambiente Energizado; Tamanho: 40; Cor: Preta CATMAT 373626	PAR	20		
7	BOTINA DE SEGURANÇA : Material: Vaqueta Curtida Ao Cromo Hidrofugado; Material Sola: Poliuretano E Borracha Nitrilica Modelo: Cano Alto Alcochoado E Cardaço; Tipo Sola: Antiderrapante Com Estrutura Injetada No Cabedal Características Adicionais: Calçado Aprovado Para Uso Em Ambiente Energizado; Tamanho: 41; Cor: Preta. CATMAT 373627	PAR	8		



PREFEITURA DE SÃO LOURENÇO DA MATA

Paço Municipal



8	BOTINA DE SEGURANÇA: Material: Vaqueta Curtida Ao Cromo Hidrofugado; Material Sola: Poliuretano E Borracha Nitrílica Modelo: Cano Alto Alcochoado E Cardaço; Tipo Sola: Antiderrapante Com Estrutura Injetada No Cabedal Características Adicionais: Calçado Aprovado Para Uso Em Ambiente Energizado; Tamanho: 42; Cor: Preta CATMAT 373622	PAR	14		
9	BOTINA DE SEGURANÇA - Material: Vaqueta Curtida Ao Cromo Hidrofugado; Material Sola: Poliuretano E Borracha Nitrílica Modelo: Cano Alto Alcochoado E Cardaço; Tipo Sola: Antiderrapante Com Estrutura Injetada No Cabedal Características Adicionais: Calçado Aprovado Para Uso Em Ambiente Energizado; Tamanho: 43; Cor: Preta CATMAT 373624	PAR	2		
10	BOTINA DE SEGURANÇA: Material Vaqueta Curtida Ao Cromo Hidrofugado; Material Sola: Poliuretano E Borracha Nitrílica; Modelo: Cano Alto Alcochoado E Cardaço; Tipo Sola: Antiderrapante Com Estrutura Injetada No Cabedal Características Adicionais: Calçado Aprovado Para Uso Em Ambiente Energizado; Tamanho: 44; Cor: Preta. CATMAT 373623	PAR	2		
					R\$

47

LOTE-10 PROTETOR SOLAR					
ITEM	DESCRIÇÃO/ESPECIFICAÇÃO	UNIDADE	QUANT	VALOR UNITÁRIO R\$	V.TOTAL R\$
1	Protetor Solar Tipo Proteção: Uva/Uvb; Fator Proteção: Fator 70; Forma Farmacêutica: Loção Cremosa; Adicional: Isento De Óleo.120 ML CATMAT 478110	UND	420		
					R\$

O valor anual estimado máximo para a contratação do serviço contínuo (utilizando o valor máximo destinado para peças) é de R\$ _____

Os licitantes devem respeitar os preços estimados dos itens estimados.

No valor global da proposta apresentada deverão estar inclusos os impostos, fretes, encargos sociais e trabalhistas e demais despesas pertinentes à entrega dos serviços, bem como aquelas decorrentes de eventuais substituições dos mesmos.



PREFEITURA DE SÃO LOURENÇO DA MATA

Paço Municipal



ANEXO V

MINUTA DA ATA

ATA DE REGISTRO DE PREÇO Nº ____/2023
PROCESSO LICITATÓRIO Nº ____/2023
PREGÃO ELETRÔNICO Nº ____/2023
VALIDADE DA ATA: ATÉ ____/____/2023

Aos _____ dias do mês de _____ de 2021, o **MUNICÍPIO DE SÃO LOURENÇO DA MATA**, Entidade de direito Público, inscrito no CNPJ/MF sob o n.º 11.251.832/0001-05, Entidade de direito Público, com sede localizada à Praça Dr. Araújo Sobrinho, s/n, Centro – São Lourenço da Mata – PE. CEP 54.735-565, neste ato representada pela Sr. **XXXXXXXXXXXXXXXXXXXXXXXXXXXX**, neste ato representado(a) pelo(a)(cargo e nome), brasileiro, casado, inscrito no CPF sob o n.º, portador(a) da Carteira de Identidade n.º....., expedida pela (o), doravante denominada CONTRATANTE, doravante denominado CONTRATANTE, RESOLVE registrar os preços da empresa indicada e qualificada nesta ATA, de acordo com a classificação por ela alcançada e na quantidade cotada, atendendo as condições previstas no edital, sujeitando-se as partes às normas constantes na Lei nº 8.666, de 21 de junho de 1993 e suas alterações, no Decreto n.º 7.892, de 23 de janeiro de 2013, observadas as disposições do Edital e as cláusulas deste instrumento.

1. DO OBJETO

1.1 A presente Ata tem por objeto o **Registro de Preço para eventual contratação de empresa especializada para fornecimento de Fardamentos e EPIS de Identificação e Protetores Solares, destinados as unidades de saúde para Vigilância Sanitária, Transportes, Vigilância Epidemiológica, ACE (Agentes Comunitários Epidemiológica) e ACS (Agentes Comunitários de Saúde) para atender as necessidades da secretaria de Saúde do Município de São Lourenço da Mata – PE**, conforme condições, quantidades e exigências estabelecidas no Termo de Referência, Anexo I do Edital, de acordo com as especificações técnicas contidas no Termo de Referência, Anexo I do Edital do Pregão Eletrônico nº ____/2023, que é parte integrante desta Ata, assim como a proposta vencedora, independentemente de transcrição.

2. DOS PREÇOS, ESPECIFICAÇÕES E QUANTITATIVOS

2.1 O preço registrado, as especificações do objeto, a quantidade, fornecedor(es) e as demais condições ofertadas na(s) proposta(s) são as que seguem:

LOTE _____

Fornecedor (razão social, CNPJ/MF, endereço, contatos, representante)					
ITEM	DESCRIÇÃO	UNIDADE	QUANTIDADE	VALOR UNITÁRIO	VALOR TOTAL ANUAL
I					

3. ÓRGÃO GERENCIADOR E PARTICIPANTES

3.1 A **Secretaria de Saúde** é órgão gestor da ata de registro de preços e deverá:

- 3.1.1 Assinar a ata de registro de preços;
- 3.1.2 Providenciar a publicação inicial do extrato da ata de registro de preços;
- 3.1.3 Autorizar os órgãos e entidades participantes e não participantes do registro de preços a firmar os contratos de adesão;
- 3.1.4 Manter o controle dos quantitativos disponíveis dos registros de preços;
- 3.1.5 Verificar, periodicamente, a vantajosidade dos itens objeto da Ata de Registro de Preço;
- 3.1.6 Aplicar, a qualquer momento, as penalidades previstas na Ata de Registro de Preço.



PREFEITURA DE SÃO LOURENÇO DA MATA

Paço Municipal



4 DA ADESÃO À ATA DE REGISTRO DE PREÇOS

- 4.1 Desde que devidamente justificada a vantagem, a Ata de Registro de Preços, durante sua vigência, pode ser utilizada por qualquer órgão ou entidade da Administração Pública que não tenha participado do certame licitatório, mediante anuência do Órgão Gerenciador e em observância aos limites quantitativos dos itens estipulados no § 4º do art. 22, do Decreto Federal nº 7.892/2013 e suas alterações;
- 4.2 As adesões por órgão/entidades não participantes não poderão exceder, por órgão ou entidade, a cinquenta por cento dos quantitativos dos itens do instrumento convocatório e registrados na ata de registro de preços para o órgão gerenciador e para os órgãos participantes, conforme dispõe o § 3º do art. 22, do Decreto Federal nº 7.892/2013 e suas alterações;
- 4.3 Os Órgãos e Entidades Não Participantes, quando desejarem fazer uso da Ata de Registro de Preços, devem consultar o Órgão Gerenciador, que se manifestará sobre a possibilidade de adesão, considerando se conveniente e oportuno, para indicar os possíveis Detentores da Ata e respectivos preços a serem praticados, obedecidos a ordem de classificação;
- 4.4 Cabe ao Detentor da Ata de Registro de Preços, observadas as condições nela estabelecidas, inclusive quanto às negociações promovidas pelo Órgão Gerenciador, optar pela aceitação ou não do fornecimento decorrente de adesão a um Órgão Não Participante, desde que não prejudique as obrigações presentes e futuras decorrentes da Ata, assumidas com o Órgão Gerenciador e Órgãos Participantes;
- 4.5 As possíveis solicitações de adesão deverão ser encaminhadas para a **Secretaria de Saúde, ÓRGÃO GESTOR, para autorização.**

5 VALIDADE DA ATA

- 5.1 A Ata de Registro de Preço tem prazo de vigência de 12 (doze) meses, a contar da data de assinatura, nos termos do art. 12, do Decreto nº 7.892/13 e conforme inc. III, § 3º do art. 15 da Lei nº 8.666/93, não podendo ser prorrogada.

6 DO REAJUSTE

- 6.1 Os preços são fixos e irremovíveis.
- 6.2 As contratações decorrentes da Ata de Registro de Preços poderão sofrer alterações, obedecidas às disposições contidas no art. 65 da Lei nº 8.666/93 e no Decreto nº 7.892, de 2013.

7 DO CANCELAMENTO DO REGISTRO

- 7.1 O Fornecedor Registrado terá o seu registro cancelado quando:
- 7.1.1 Deixar de cumprir fielmente as obrigações legais;
- 7.1.2 Incidir em qualquer uma das hipóteses previstas na cláusula das Penalidades;
- 7.1.3 Causar qualquer dano ao Patrimônio Público, que não possa ser recuperado;
- 7.1.4 Praticar atos fraudulentos no intuito de auferir vantagem ilícita;
- 7.1.5 Ficar evidenciada a incapacidade de cumprimento das obrigações assumidas, devidamente caracterizada em relatório de fiscalização;
- 7.1.6 Quando o FORNECEDOR REGISTRADO/DETENTOR DA ATA, mediante comunicação por escrito, comprovar estar impossibilitado de cumprir as exigências do Compromisso do fornecimento;
- 7.2 Por decurso de prazo de vigência;
- 7.3 Não restarem fornecedores registrados;
- 7.4 Não cumprir as obrigações constantes da Ata de Registro de Preços;
- 7.5 Não realizar o fornecimento no prazo estabelecido e a Administração não aceitar sua justificativa;
- 7.6 Em qualquer das hipóteses de inexecução total ou parcial da Ata decorrente de Registro de Preços;
- 7.7 Os preços registrados se apresentarem superiores aos praticados no mercado e o FORNECEDOR REGISTRADO recusar-se a baixá-los, após solicitação expressa da Secretaria;
- 7.8 Por razões de interesse público devidamente demonstrado e justificado pela Administração Pública;
- 7.9 A comunicação do cancelamento do preço registrado, nos casos previstos nesta Cláusula, será feita por correspondência com aviso de recebimento, juntando-se o comprovante aos autos que deram origem ao Registro de Preços;
- 7.10 A solicitação referida na alínea "n" desta cláusula deverá ser formulada com antecedência mínima de 30 (trinta) dias, facultada à Administração a aplicação das penalidades previstas nesta Ata, caso não aceitas as razões do pedido, sendo assegurada ampla defesa da licitante, nos termos da Lei n.º 8.666/93.
- 7.11 No caso de ser ignorado, incerto ou inacessível o endereço do FORNECEDOR REGISTRADO, a comunicação será feita por publicação no Diário Oficial, considerando-se cancelado o preço registrado após 01 (um) dia da publicação.
- 7.12 O fornecedor poderá solicitar o cancelamento do seu registro de preço na ocorrência de fato superveniente que venha comprometer a perfeita execução do objeto deste Edital, decorrente de caso fortuito ou de força maior, devidamente comprovado.



PREFEITURA DE SÃO LOURENÇO DA MATA

Paço Municipal



8 DOS RECURSOS FINANCEIROS

8.1 Por se tratar de fornecimento de Mobiliários, equipamentos eletroeletrônicos, equipamentos hospitalares e materiais de manutenção (lixeiros) destinados ao Laboratório Municipal e Upinha 24 horas no distrito de Matriz da Luz, CAPS (Residência Terapêutica), Vigilância Ambiental e CAF (Central de Abastecimento Farmacêutico), no Município de São Lourenço da Mata/PE, os recursos financeiros para fazer face às despesas da contratação almejada correrão pelos seguintes códigos:

SECRETARIA DE SAÚDE

1030404282.285 VIGILANCIA SANITARIA EM SAUDE
1030504282.286 VIGILÂNCIA EPIDEMIOLÓGICA E AMBIENTAL
33903000 MATERIAL DE CONSUMO

9 ENTREGA E CRITÉRIOS DE ACEITAÇÃO DO OBJETO

9.1 As regras acerca da entrega e critérios de aceitação do objeto estão estabelecidas no item 10 do Termo de Referência, anexo I do Edital.

10 DO PAGAMENTO

10.1 As regras acerca do pagamento são as estabelecidas no item 19 do Termo de Referência, anexo I do Edital.

11 DO CONTROLE E DAS ALTERAÇÕES DE PREÇOS

11.1 Durante a vigência da Ata, os preços registrados serão fixos e irrevogáveis, exceto nas hipóteses, devidamente comprovadas, de ocorrência de situação prevista na alínea "d" do inciso II do art. 65 da Lei n.º 8.666/93 ou de redução dos preços praticados no mercado.

11.2 Mesmo comprovada a ocorrência de situação prevista na alínea "d" do inciso II do art. 65 da Lei n.º 8.666/93, a Administração, se julgar conveniente, poderá optar por cancelar a Ata e iniciar outro processo licitatório.

11.3 Comprovada a redução dos preços praticados no mercado, nas mesmas condições do registro, e, definidos o novo preço máximo a ser pago pela Administração, o Proponente registrado será convocado pela Secretaria de Saúde (órgão gerenciador) para alteração, por aditamento, do preço da Ata.

12 DAS SANÇÕES ADMINISTRATIVAS

12.1 As sanções administrativas estão previstas no item 21 do Termo de Referência – Anexo I deste Edital

13 DAS DISPOSIÇÕES FINAIS

13.1 As partes ficam, ainda, adstritas às seguintes disposições:

13.2 É vedado caucionar ou utilizar a Ordem de fornecimento/Contrato decorrente do presente registro para qualquer operação financeira.

13.3 É vedado efetuar acréscimos nos quantitativos fixados nesta ata de registro de preços, inclusive o acréscimo de que trata o § 1º do art. 65 da Lei nº 8.666/93.

14 DO FORO

14.1 As partes elegem o foro da Comarca de São Lourenço da Mata/PE para dirimir dúvidas ou litígios eventualmente emergentes em decorrência desta Ata.

Para firmeza e validade do pactuado, a presente Ata foi lavrada em 02 (duas) vias de igual teor, que, depois de lida e achada em ordem, vai assinada pelas partes

São Lourenço da Mata, _____ de _____ de 2023.

**FORNECEDOR
REPRESENTANTE LEGAL**



PREFEITURA DE SÃO LOURENÇO DA MATA

Paço Municipal



ANEXO VI MINUTA DO CONTRATO

CONTRATO Nº ____/2023

CONTRATO DE FORNECIMENTO DE FARDAMENTOS E EPIS DE IDENTIFICAÇÃO E PROTETORES SOLARES, DESTINADOS AS UNIDADES DE SAÚDE PARA VIGILÂNCIA SANITÁRIA, TRANSPORTES, VIGILÂNCIA EPIDEMIOLÓGICA, ACE (AGENTES COMUNITÁRIOS EPIDEMIOLÓGICA) E ACS (AGENTES COMUNITÁRIOS DE SAÚDE) PARA ATENDER AS NECESSIDADES DA SECRETARIA DE SAÚDE DO MUNICÍPIO DE SÃO LOURENÇO DA MATA - PE ATRAVÉS DA SECRETARIA MUNICIPAL DE SAÚDE, E DO OUTRO LADO A EMPRESA _____, NA FORMA ABAIXO:

O Fundo Municipal de Saúde de São Lourenço da Mata/PE, inscrito no CNPJ/MF sob o nº _____, com sede administrativa na _____, nº ____ São Lourenço da Mata/PE CEP: _____, neste ato representada pelo Sr. _____, CPF: nº _____, RG nº _____, Endereço: _____ Gestor do _____, CNPJ nº _____ do Município de SÃO LOURENÇO DA MATA/PE, doravante denominado CONTRATANTE, RESOLVE contratar os preços da empresa indicada e qualificada na ARP nº _____, de acordo com a classificação por ela alcançada e na quantidade cotada, atendendo as condições previstas no edital, sujeitando-se as partes às normas constantes na Lei nº 8.666, de 21 de junho de 1993 e suas alterações, no Decreto nº 7.892, de 23 de janeiro de 2013, da Lei 10.520 de 17 de julho de 2002 e do Decreto Federal nº 10.024 de 20 de setembro de 2019, observadas as disposições do Edital e as cláusulas deste instrumento.

Empresa: _____, com sede na _____, em _____, inscrita no CNPJ/MF sob o nº _____, neste ato representado por seu _____, Sr.(a) _____, residente em _____, portador da Carteira de Identidade nº _____, CPF nº _____;

CLÁUSULA PRIMEIRA – DA FUNDAMENTAÇÃO

1.1 Consubstanciado nos termos da Lei nº. 10.520, de 17 de julho de 2002, Lei Complementar nº 123 de 14 de dezembro de 2006 e suas alterações, Decreto Federal 10.024/19, Decreto Federal nº 7.892/2013 e, subsidiariamente a lei 8.666 de 21 de junho de 1993, e suas alterações posteriores, bem como pelas normas e condições estabelecidas, e face à classificação das propostas apresentadas no Pregão Eletrônico para Registro de Preços nº ____/2023, da ARP nº ____/2023, publicada no DIÁRIO OFICIAL DOS MUNICÍPIOS - AMUPE celebram o presente instrumento com observância estrita de suas cláusulas que em sucessivo e reciprocamente outorgam e aceitam, de conformidade com os preceitos de direito público.

1.2 Fundamenta-se o presente instrumento na licitação realizada sob a modalidade de **Pregão Eletrônico** do tipo menor preço unitário do item, mediante Sistema de Registro de Preços elaborado pela Pregoeira, instituída por meio da **Portaria 003/2023**.

CLÁUSULA SEGUNDA – DISPOSIÇÕES PRELIMINARES

2.1 Integram o presente contrato os seguintes documentos:

2.1.1 Edital do **PREGÃO ELETRÔNICO Nº 000/2021**, cujo objeto consiste no **Registro de Preço para eventual contratação de empresa especializada para fornecimento de Fardamentos e EPIS de Identificação e Protetores Solares, destinados as unidades de saúde para Vigilância Sanitária, Transportes, Vigilância Epidemiológica, ACE (Agentes Comunitários Epidemiológica) e ACS (Agentes Comunitários de Saúde) para atender as necessidades da secretaria de Saúde do Município de São Lourenço da Mata – PE**, conforme condições, quantidades e exigências estabelecidas no Termo de Referência e seus anexos do Pregão identificado no preâmbulo e na proposta vencedora, os quais integram este instrumento, independente de transcrição;

2.1.2 Ata de Registro de preços nº ____/2023.



PREFEITURA DE SÃO LOURENÇO DA MATA

Paço Municipal



CLÁUSULA OITAVA – DO CONTROLE E FISCALIZAÇÃO DO CONTRATO

31.2 Nos termos do art. 67 da Lei nº 8.666, de 1993, o representante para acompanhar e fiscalizar a entrega dos bens, anotando em registro próprio todas as ocorrências relacionadas com a execução e determinando o que for necessário à regularização de falhas ou defeitos observados. A fiscalização de que trata este item não exclui nem reduz a responsabilidade da Contratada, inclusive perante terceiros, por qualquer irregularidade, ainda que resultante de imperfeições técnicas ou vícios redibitórios, e, na ocorrência desta, não implica em corresponsabilidade da Administração ou de seus agentes e prepostos, de conformidade com o art. 70 da Lei nº 8.666, de 1993.

31.3 O representante da Administração anotará em registro próprio todas as ocorrências relacionadas com a execução do contrato, indicando dia, mês e ano, bem como o nome dos funcionários eventualmente envolvidos, determinando o que for necessário à regularização das falhas ou defeitos observados e encaminhando os apontamentos à autoridade competente para as providências cabíveis.

31.4 Fica designado(a) como gestor(a) o(a) Sr(a) _____, matrícula: _____ e o o(a) Sr(a) _____, matrícula: _____, como fiscal deste contrato.

31.5 A designação do fiscal do(s) contrato(s) originado(s) a partir deste instrumento, deverão ser efetuadas em observância do disposto na **RECOMENDAÇÃO ADMINISTRATIVA Nº 029/2021- CGM**.

CLÁUSULA NONA– OBRIGAÇÕES DA CONTRATANTE E DA CONTRATADA

9.1 DA CONTRATADA

9 As obrigações da Contratada estão previstas no item 15 do Termo de Referência – Anexo I do Edital

9.2 DO CONTRATANTE

1. As obrigações do Contratante estão previstas no item 16 do Termo de Referência – Anexo I do Edital

CLÁUSULA DÉCIMA – SANÇÕES ADMINISTRATIVAS

9.1 As sanções administrativas estão previstas no item 21 do Termo de Referência – Anexo I do Edital

CLÁUSULA DÉCIMA PRIMEIRA– RESCISÃO

11.1 O presente Termo de Contrato poderá ser rescindido nas hipóteses previstas no art. 78 da Lei nº 8.666, de 1993, com as consequências indicadas no art. 80 da mesma Lei, sem prejuízo das sanções aplicáveis.

11.1 É admissível a fusão, cisão ou incorporação da contratada com/em outra pessoa jurídica, desde que sejam observados pela nova pessoa jurídica todos os requisitos de habilitação exigidos na licitação original; sejam mantidas as demais cláusulas e condições do contrato; não haja prejuízo à execução do objeto pactuado e haja a anuência expressa da Administração à continuidade do contrato.

11.2 Os casos de rescisão contratual serão formalmente motivados, assegurando-se à CONTRATADA o direito à prévia e ampla defesa.

11.3 A CONTRATADA reconhece os direitos da CONTRATANTE em caso de rescisão administrativa prevista no art. 77 da Lei nº 8.666, de 1993.

11.4 O termo de rescisão será precedido de Relatório indicativo dos seguintes aspectos, conforme o caso:

11.4.1 Balanço dos eventos contratuais já cumpridos ou parcialmente cumpridos;

11.4.2 Relação dos pagamentos já efetuados e ainda devidos;

11.4.3 Indenizações e multas.

CLÁUSULA DÉCIMA SEGUNDA – VEDAÇÕES

12.1 É vedado à CONTRATADA:

12.1.1 caucionar ou utilizar este Termo de Contrato para qualquer operação financeira;

12.1.2 interromper a execução contratual sob alegação de inadimplemento por parte da CONTRATANTE, salvo nos casos previstos em lei.

CLAUSULA DECIMA TERCEIRA – DOS CASOS OMISSOS

13.1 Os casos omissos serão decididos pela CONTRATANTE, segundo as disposições contidas na Lei nº 8.666, de 1993, na Lei nº 10.520, de 2002 e demais normas federais de licitações e contratos administrativos e, subsidiariamente, segundo as disposições contidas na Lei nº 8.078, de 1990 - Código de Defesa do Consumidor - e normas e princípios gerais dos contratos.

CLÁUSULA DÉCIMA QUARTA – PUBLICAÇÃO

14.1 Incumbirá à CONTRATANTE providenciar a publicação deste instrumento, por extrato, no Diário Oficial da AMUPE, no prazo previsto na Lei nº 8.666, de 1993.



PREFEITURA DE SÃO LOURENÇO DA MATA



Paço Municipal

CLÁUSULA DÉCIMA QUINTA – FORO

- 15.1 É eleito o Foro da Comarca de São Lourenço da Mata/PE para dirimir os litígios que decorrerem da execução deste Termo de Contrato que não possam ser compostos pela conciliação, conforme art. 55, §2º da Lei nº 8.666/93.
- 15.2 E, para firmeza e como prova de assim haverem entre si ajustado e contratado, foi lavrado o presente Contrato em 02 (duas) vias de igual teor e forma, uma das quais se destina à Contratada, o qual depois de lido e achado conforme, vai assinado pelas partes contratantes.

São Lourenço da Mata/PE, ____ de ____ de 2023.

FUNDO MUNICIPAL DE SAÚDE

CONTRATADA
Representante Legal

TESTEMUNHAS:

1. _____
Nome:
CPF:

2. _____
Nome:
CPF:

54



PREFEITURA DE SÃO LOURENÇO DA MATA

Paço Municipal



PARECER JURÍDICO

PROCESSO LICITATÓRIO Nº 015/2023
PREGÃO ELETRÔNICO 010/2023
PROCEDÊNCIA: SECRETARIA DE SAÚDE

Trata-se de solicitação de parecer jurídico requerido pela comissão permanente de licitação quanto a aos termos da minuta do edital e seus anexos do processo licitatório nº 015/2023, na modalidade pregão eletrônico nº 010/2023 que tem por objeto o Registro de Preço para eventual Contratação de empresa especializada para fornecimento de Fardamentos e EPI'S de Identificação e Protetores Solares, destinados às unidades de saúde para Vigilância Sanitária, Transportes, Vigilância Epidemiológica, ACE(Agentes Comunitários Epidemiológica) e ACS (Agentes Comunitários de Saúde) para atender as necessidades do Município de São Lourenço da Mata – PE.

Compulsando-se os autos verifica-se que a Secretaria de saúde solicitou a elaboração do termo de referência com as características pertinentes ao objeto licitado, tendo o secretário aprovado o Termo de Referência e foi autorizada a abertura de processo licitatório pela Comissão de licitação.

Procedeu-se a abertura do processo licitatório na modalidade Pregão Eletrônico com a emissão do edital e seus anexos.

Vieram os autos para parecer. É o breve relatório.

Passamos a análise jurídica do pedido.

Estabelece a Lei nº 10.520/2002 que para a aquisição de bens e serviços comuns poderá ser adotada a licitação na modalidade Pregão, aplicando-se subsidiariamente as normas da Lei 8.666/1993. O Decreto nº 10.024/2019 e o Decreto Municipal nº 031/2021 regulamentam os procedimentos na realização do pregão eletrônico sobre as aquisições de bens e de contratações de serviços comuns.

No caso em apreço trata-se de Registro de Preço para eventual Contratação de empresa especializada para fornecimento de Fardamentos e EPI'S de Identificação e Protetores Solares, destinados às unidades de saúde para Vigilância Sanitária, Transportes, Vigilância Epidemiológica, ACE(Agentes Comunitários Epidemiológica) e ACS (Agentes Comunitários de Saúde) para atender as necessidades do Município de São Lourenço da Mata – PE, e que se enquadra na modalidade escolhida pela comissão permanente de licitação.

O termo de referência foi devidamente elaborado pelo funcionário responsável por determinação da autoridade competente e contém as especificações dos itens a serem licitados, bem como o quantitativo e o preço médio, a forma de prestação do serviço, dentre outras especificações pertinentes ao objeto da licitação. A licitação é exclusiva para empresas ME, EPP e MEI.

Quanto ao edital, no nosso entender, atendem às exigências legais, assim como o processo formalizado obedece ao procedimento adequado ao tipo de licitação por pregão eletrônico.

Quanto à minuta de contrato e ata de registro de preços observa-se que estão presentes as cláusulas necessárias aos contratos administrativos, em consonância com a Lei 8.666/93.

CONCLUSÃO

É de suma importância destacar que compete à assessoria jurídica prestar consultoria sob o prisma estritamente jurídico, de modo que não é da sua alçada abordar ou opinar sobre aspectos relativos à **discricionariedade** da administração pública na prática dos atos administrativos, muito menos examinar questões de natureza eminentemente **técnica, administrativa, financeira e de mercado, mas jurídicas.**

Página 1 de 2



PREFEITURA DE SÃO LOURENÇO DA MATA

Paço Municipal

Esses limites se justificam em razão do princípio da deferência técnico-administrativa. Isso significa que quando a matéria for eminentemente técnica, envolvendo aspectos multidisciplinares (jurídica, preços de mercado, necessidade da contratação), como é uma licitação pública, convém que o setor jurídico atue especificamente quanto ao que dispõe a legislação aplicável a matéria, a qual está bem delimitada no parágrafo único do art. 38 da Lei nº 8.666/93.

Traz-se, ainda, por analogia, o disposto no Enunciado nº 07 do Manual de Boas Práticas Consultivas da AGU, que preconiza da seguinte maneira:

“O Órgão Consultivo não deve emitir manifestações conclusivas sobre temas não jurídicos, tais como técnicos, administrativos ou de conveniência e oportunidade”;

Curial destacar ainda que a natureza do parecer ora elaborado é opinativa, devendo, por essa razão, passar pelo crivo de quem efetivamente tem poder decisório, uma vez que a opinião explanada não é vinculante.

É oportuno consignar que, segundo o Informativo nº 680 do STF, *“é possível a responsabilização de advogado público pela emissão de parecer de natureza opinativa, desde que reste configurada a existência de culpa ou erro grosseiro”*. Nessa senda, eventuais problemas relacionados à licitação ou à execução contratual não devem resvalar na assessoria jurídica, desde que a mesma tenha atuado de forma técnica e intelectual, admitindo-se sua possibilidade quando patente o dolo e o erro grosseiro ou erro inescusável.

Acrescenta-se que *“a existência de indícios de irregularidades no procedimento licitatório não pode, por si só, justificar o recebimento da petição inicial contra o parecerista, mesmo nos casos em que houve a emissão de parecer opinativo equivocado. Ao adotar tese plausível, mesmo minoritária, desde que de forma fundamentada, o parecerista está albergado pela inviolabilidade de seus atos, o que garante o legítimo exercício da função, nos termos do art. 2º, § 3º, da Lei nº 8.906/94”*, sendo justamente por esses motivos salutar que as observações expostas no parecer sejam atendidas.

Ante o exposto, resguardado o poder discricionário do gestor público quanto à oportunidade e conveniência da prática do ato administrativo, e analisada a matéria nos termos da Lei Federal Lei nº 10.520/2002, pelo Decreto nº 10.024/2019 e pelo Decreto Municipal nº 031/2021, aplicando-se subsidiariamente as normas da Lei 8.666/1993, observado o teor dos documentos e informações apresentadas, esta assessoria jurídica é de parecer favorável ao prosseguimento da Licitação na modalidade Pregão nº 010/2023 na forma eletrônica, Processo Licitatório 015/2023, vez que o edital e seus anexos estão em consonância com os dispositivos das Leis, supracitadas, razão pela qual opino pelo prosseguimento do processo licitatório em seus ulteriores atos.

Este parecer é meramente opinativo, não vinculando, portanto, a administração pública, que poderá agir diferentemente.

São Lourenço da Mata, 24 de fevereiro de 2023.

MARILYN TRAJANO DO NASCIMENTO
Assessora Jurídica
OAB-PE 12.737



PREFEITURA DE SÃO LOURENÇO DA MATA

Paço Municipal

EDITAL

PROCESSO LICITATÓRIO Nº 015/2023
PREGÃO ELETRÔNICO PARA REGISTRO DE PREÇOS Nº 010/2023



LICITAÇÃO EXCLUSIVA PARA MICROEMPRESAS – ME/ EMPRESAS DE PEQUENO PORTE-EPP/ MICROEMPREENDEDOR INDIVIDUAL – MEI

PREÂMBULO:

O FUNDO MUNICIPAL DE SAÚDE DE SÃO LOURENÇO DA MATA/PE, através da Pregoeira Joselane Maria Silva, designada através da Portaria nº 003/2022, torna público, para conhecimento dos interessados que realizará a licitação na modalidade **PREGÃO ELETRÔNICO**, do tipo **MENOR PREÇO POR LOTE**, para **REGISTRO DE PREÇOS**, a ser realizado por meio da utilização de recursos de tecnologia da informação – *Internet*, de acordo com a Lei forma da Lei nº 10.520/2002, do Decreto Federal nº. 10.024/2019, do Decreto Municipal nº 032 de 15 de junho de 2021, do Decreto nº 7892, de 23 de janeiro e 2013 da Lei Complementar nº. 123/2006 e alterações e, subsidiariamente, da Lei nº. 8.666/1993 e de outras normas aplicáveis ao objeto deste certame, e demais normas regulamentares aplicáveis à espécie, a realizar-se no local e horário a seguir:

INÍCIO DO RECEBIMENTO DAS PROPOSTAS: 01/03/2023, às 09:00 horas	
FIM DO RECEBIMENTO DAS PROPOSTAS: 15/03/2023, às 09:00 horas	
ABERTURA DAS PROPOSTAS: 15/03/2023, às 09:00 horas.	
INÍCIO DA SESSÃO DE DISPUTA DE PREÇOS: 15/03/2023 às 11:00 horas	
SISTEMA ELETRÔNICO UTILIZADO: Portal Bolsa Nacional de Compras – BNC	
ENDEREÇO ELETRÔNICO: www.bnc.org.br	
Dados para contato	
Pregoeira: Joselane Maria Silva	e-mail: cpl@slm.pe.gov.br
Endereço: Rua Coronel José Duarte, n. 31, Centro, São Lourenço da Mata-PE. Cep: 54735-782	
Referência de Tempo: Para todas as referências de tempo será obrigatoriamente o <u>horário de Brasília – DF.</u>	
<i>OBSERVAÇÃO: Na hipótese de não haver expediente na data fixada, ficará a sessão adiada para o primeiro dia útil subsequente, no mesmo site e hora, salvo as disposições em contrário.</i>	

1. DO OBJETO

- 1.1 A presente licitação tem como objeto a formação o **Registro de Preço para eventual contratação de empresa especializada para fornecimento de Fardamentos e EPIS de Identificação e Protetores Solares, destinados as unidades de saúde para Vigilância Sanitária, Transportes, Vigilância Epidemiológica, ACE (Agentes Comunitários Epidemiológica) e ACS (Agentes Comunitários de Saúde) para atender as necessidades da secretaria de Saúde do Município de São Lourenço da Mata – PE, Conforme condições, quantidades e exigências estabelecidas no Termo de Referência, Anexo I deste Edital.**
- 1.2 A utilização da Ata de Registro de Preços por órgãos e entidades não participantes da presente licitação obedecerá aos prazos, limites e demais condições estabelecidas na minuta da Ata de Registro de Preços, constante do Anexo IV deste Edital.
- 1.3 O critério de julgamento adotado será o **menor preço por lote**, observadas as exigências contidas neste Edital e seus Anexos quanto às especificações do objeto.

2. DA DESPESA E DOS RECURSOS ORÇAMENTÁRIOS

- 2.1 As despesas para atender a esta licitação estão programadas em dotação orçamentária própria, prevista no orçamento do município para o exercício de 2023, na classificação abaixo:



PREFEITURA DE SÃO LOURENÇO DA MATA

Paço Municipal



SECRETARIA DE SAÚDE

1030404282.285 VIGILANCIA SANITARIA EM SAUDE
1030504282.286 VIGILÂNCIA EPIDEMIOLÓGICA E AMBIENTAL
33903000 MATERIAL DE CONSUMO

2.2 A despesa total com a execução do objeto desta licitação é estimada em **R\$ 151.253,46 (Cento e cinquenta e um mil duzentos e cinquenta e três reais e quarenta e seis centavos).**

3. DO CREDENCIAMENTO

3.1 As pessoas jurídicas ou firmas individuais deverão credenciar representantes, mediante a apresentação de Procuração por instrumento público ou particular, atribuindo-lhes poderes para formular lances de preços e praticar todos os demais atos e operação no "BNC";

3.2 O credenciamento junto ao provedor do sistema implica a responsabilidade do licitante ou de seu representante legal e a presunção de sua capacidade técnica para realização das transações inerentes a este Pregão.

3.3 O licitante responsabiliza-se exclusiva e formalmente pelas transações efetuadas em seu nome, assume como firmes e verdadeiras suas propostas e seus lances, inclusive os atos praticados diretamente ou por seu representante, excluída a responsabilidade do provedor do sistema ou do órgão ou entidade promotora da licitação por eventuais danos decorrentes de uso indevido das credenciais de acesso, ainda que por terceiros.

3.4 A não observância do disposto no subitem anterior poderá ensejar desclassificação no momento da habilitação.

4. DA PARTICIPAÇÃO NA LICITAÇÃO

4.1 A participação no Pregão, na Forma Eletrônica se dará por meio da digitação da senha pessoal e intransferível do representante credenciado, e, subsequente encaminhamento da proposta de preços e documentos de habilitação solicitados no Edital, e através do Banco Nacional de Preços, exclusivamente por meio do sistema eletrônico, observados data e horário e limite estabelecidos.

4.2 Para ter acesso ao sistema eletrônico, os interessados em participar deste Pregão deverão dispor de chave de identificação e senha pessoal, obtidas junto ao sistema da "Bolsa Nacional de Compras" (<http://bnc.org.br/>), onde também deverão informar-se a respeito do seu funcionamento e regulamento e receber instruções detalhadas para sua correta utilização.

4.3 O uso da senha de acesso pela licitante é de sua responsabilidade exclusiva, incluindo qualquer transação por ela efetuada diretamente, ou por seu representante, não cabendo ao provedor do sistema ou ao Município de São Lourenço da Mata/PE, responsabilidade por eventuais danos decorrentes do uso indevido da senha, ainda que por terceiros.

4.4 Caberá ao licitante acompanhar as operações no sistema eletrônico durante a sessão pública do pregão, ficando responsável pelo ônus decorrente da perda de negócios diante da inobservância de quaisquer mensagens emitidas pelo sistema ou da desconexão do seu representante.

4.5 O licitante responsabiliza-se exclusiva e formalmente pelas transações efetuadas em seu nome, assume como firmes e verdadeiras suas propostas e seus lances, inclusive os atos praticados diretamente ou por seu representante, excluída a responsabilidade do provedor do sistema ou do órgão ou entidade promotora da licitação por eventuais danos decorrentes de uso indevido das credenciais de acesso, ainda que por terceiros.

4.6 Poderão participar deste Pregão, interessados cujo ramo de atividade seja compatível com o objeto desta licitação.

4.7 **Esta licitação tem participação exclusiva de ME/EPP/MEI, nos termos do art. 48 da Lei Complementar nº 123, de 14 de dezembro de 2006 e alterações;**

4.8 Como requisito para a participação, a licitante deverá declarar, em campo próprio do Sistema, que cumpre plenamente os requisitos de habilitação e que sua proposta está em conformidade com as exigências previstas neste Edital.

4.9 As Microempresa – ME, Empresa de Pequeno Porte - EPP ou Microempreendedor individual - MEI deverão declarar-se no sistema eletrônico como tal, informando que cumpre os requisitos de habilitação, conforme o item anterior, mesmo que tenha restrição na documentação comprobatória da regularidade fiscal.

4.10 A declaração falsa relativa ao cumprimento dos requisitos de habilitação, à conformidade da proposta ou ao enquadramento como Microempresa, Empresa de Pequeno Porte ou Microempreendedor Individual sujeitará a licitante às sanções previstas neste Edital.

4.11 Não poderão participar desta licitação os interessados:



PREFEITURA DE SÃO LOURENÇO DA MATA

Paço Municipal



- 4.11.1 Empresa suspensa temporariamente de participar de licitação e impedida de contratar com o órgão, nos termos do art. 87, III, da Lei nº 8.666/1993, durante o prazo da sanção aplicada;
- 4.11.2 Empresa declarada inidônea para licitar ou contratar com toda a Administração Pública, enquanto perdurarem os motivos determinantes da punição ou até que seja promovida sua reabilitação;
- 4.11.3 Sociedade estrangeira não autorizada a funcionar no País;
- 4.11.4 Quaisquer interessadas enquadradas nas vedações previstas no art. 9º da Lei nº 8.666/93;
- 4.11.5 Empresa cujo estatuto ou contrato social não seja pertinente e compatível com o objeto desta licitação;
- 4.11.6 Pessoa física que tenha sido proibida de contratar com o Poder Público em razão de condenação por ato de improbidade administrativa, nos termos do artigo 12 da Lei Federal nº 8.429/1992, ou pessoa jurídica que tenha como sócio majoritário aquele a quem foi dirigida mencionada penalidade, durante o prazo que apontar a decisão condenatória;
- 4.11.7 Consórcio de empresa, qualquer que seja sua forma de constituição.¹
- 4.11.8 Organizações da Sociedade Civil de Interesse Público - OSCIP, atuando nessa condição (Acórdão nº 746/2014-TCU-Plenário).
- 4.12 Como condição para participação no Pregão, a licitante assinalará “sim” ou “não” em campo próprio do sistema eletrônico, relativo às seguintes declarações:
 - 4.12.1 Que cumpre os requisitos estabelecidos no artigo 3º da Lei Complementar nº 123, de 2006 e alterações, estando apta a usufruir do tratamento favorecido estabelecido em seus arts. 42 a 49;
 - 4.12.1.1 Caso não haja a assinalação do campo “não” impedirá o prosseguimento no certame;
 - 4.12.2 Que está ciente e concorda com as condições contidas no Edital e seus anexos;
 - 4.12.3 Que cumpre os requisitos para a habilitação definidos no Edital e que a proposta apresentada está em conformidade com as exigências editalícias;
 - 4.12.4 Que inexistem fatos impeditivos para sua habilitação no certame, ciente da obrigatoriedade de declarar ocorrências posteriores;
 - 4.12.5 Que não emprega menor de 18 anos em trabalho noturno, perigoso ou insalubre e não emprega menor de 16 anos, salvo menor, a partir de 14 anos, na condição de aprendiz, nos termos do artigo 7º, XXXIII, da Constituição;
 - 4.13 A declaração falsa relativa ao cumprimento de qualquer condição sujeitará o licitante às sanções previstas em lei e neste Edital.
 - 4.14 Qualquer dúvida em relação ao acesso no sistema operacional, poderá ser esclarecida através da BNC – Bolsa Nacional de Compras através de: <https://bnc.org.br>. Fone /WhatsApp: (42) 3026 4550 - Ponta Grossa - PR. E-mail: contato@bnc.org.br

5. DA REFERÊNCIA DE TEMPO

- 5.1 Todas as referências de tempo previstas neste Edital, no Aviso e durante a sessão pública observarão obrigatoriamente o horário de Brasília – DF.
- 5.2 As sessões serão processadas em dias úteis, no período de 08h às 12 horas e de 13h às 17 horas.
- 5.3 Serão considerados como dias não úteis os sábados, domingos, feriados nacionais, estaduais e demais feriados e pontos facultativos publicados em Diário Oficial que influam no horário de funcionamento do órgão licitante.
- 5.4 Sessões já iniciadas poderão ser suspensas, cabendo a Pregoeira informar, através do Sistema, a data e horário para retomada do pregão.
- 5.5 Os prazos para encaminhamento da proposta e dos documentos de habilitação digitalizados serão computados em horas úteis, no período de 08h às 15 horas.
- 5.6 Em caso de suspensão, quando da retomada da sessão, os prazos concedidos serão restituídos por tempo igual ao que faltava para sua complementação.
- 5.7 Havendo calamidade pública, fato relevante devidamente justificado ou necessidade de adequação de horário por motivos de administração interna, os horários previstos no item 5.2 poderão se alterados, cabendo a Pregoeira informar previamente às licitantes a alteração e a nova data e horário para retomada do pregão, através do Sistema BNC.

6. DOS ESCLARECIMENTOS E DA IMPUGNAÇÃO AO EDITAL

- 6.1 Qualquer cidadão é parte legítima para impugnar o Edital de licitação por irregularidade, devendo protocolar o pedido até 05 (cinco) dias úteis antes da data fixada para a abertura da sessão pública, devendo o órgão licitante julgar e responder a impugnação em até 03 (três) dias úteis, sem prejuízo da faculdade prevista no § 1º do art. 113 da Lei nº 8.666/93.

¹ O presente edital não prevê as condições de participação de empresas reunidas em consórcio, vez que a experiência prática demonstra que as licitações que permitem essa participação são aquelas que envolvem serviços de grande vulto e/ou de alta complexidade técnica, o que não se coaduna com o objeto deste certame, que versa sobre objeto comum e de ampla competitividade.



PREFEITURA DE SÃO LOURENÇO DA MATA



Paço Municipal

- 6.2 Qualquer licitante poderá impugnar o presente Edital, devendo protocolar a petição, em campo próprio no sistema BNC, até o terceiro dia útil que anteceder a data fixada para abertura da sessão pública.
- 6.3 A impugnação feita tempestivamente pela licitante não a impedirá de participar do processo licitatório até decisão definitiva a ela pertinente.
- 6.4 A decisão da Pregoeira sobre o julgamento da impugnação será disponibilizada eletronicamente, até a abertura do pregão, podendo, tal comunicação, ser feita na própria sessão, fazendo-se o registro na ata.
- 6.5 Não serão conhecidas impugnações apresentadas em desacordo com as regras estabelecidas neste item ou fora do prazo e horário legal ou subscritos por representante não habilitado legalmente ou não identificado no processo para responder pelo proponente.
- 6.6 Os pedidos de esclarecimentos devem ser enviados a Pregoeira em até 02 (dois) dias úteis antes da data fixada para abertura da sessão pública, exclusivamente para o e-mail da Comissão, identificado no preâmbulo deste Edital.
- 6.7 A Pregoeira disponibilizará a resposta aos pedidos de esclarecimentos por e-mail e no **Portal Bolsa Nacional de Compras – BNC** (www.bnc.org.br), até um dia útil antes da data limite para abertura da sessão pública.

7. DA APRESENTAÇÃO DA PROPOSTA E DOS DOCUMENTOS DE HABILITAÇÃO

- 7.1 Os licitantes encaminharão, exclusivamente por meio do sistema, concomitantemente com os documentos de habilitação exigidos no edital, proposta com a descrição do objeto ofertado e o preço, até a data e o horário estabelecidos para abertura da sessão pública, quando, então, encerrar-se-á automaticamente a etapa de envio dessa documentação.
- 7.2 O envio da proposta, acompanhada dos documentos de habilitação exigidos neste Edital, ocorrerá por meio de chave de acesso e senha.
- 7.3 As Microempresas e Empresas de Pequeno Porte deverão encaminhar a documentação de habilitação, ainda que haja alguma restrição de regularidade fiscal e trabalhista, nos termos do art. 43, § 1º da LC nº 123, de 2006 e alterações.
- 7.4 Incumbirá ao licitante acompanhar as operações no sistema eletrônico durante a sessão pública do Pregão, ficando responsável pelo ônus decorrente da perda de negócios, diante da inobservância de quaisquer mensagens emitidas pelo sistema ou de sua desconexão.
- 7.5 Até a abertura da sessão pública, os licitantes poderão retirar ou substituir a proposta e os documentos de habilitação anteriormente inseridos no sistema;
- 7.6 Não será estabelecida, nessa etapa do certame, ordem de classificação entre as propostas apresentadas, o que somente ocorrerá após a realização dos procedimentos de negociação e julgamento da proposta.
- 7.7 Os documentos que compõem a proposta e a habilitação do licitante melhor classificado somente serão disponibilizados para avaliação da Pregoeira e para acesso público após o encerramento do envio de lances.

8. DO PREENCHIMENTO DA PROPOSTA

- 8.1 O licitante deverá enviar sua proposta mediante o preenchimento, no sistema eletrônico, dos seguintes campos:
- 8.1.1 Objeto, em descrição sucinta e clara;
- 8.1.2 Planilha de Quantitativos, Especificações e Preços e marcar dos produtos ofertados;
- 8.1.3 Preços unitário, total e global, este último em algarismo e por extenso;
- 8.1.4 Garantia, quando for o caso;
- 8.1.5 Condições de pagamento;
- 8.1.6 Prazo de Validade da Proposta de no mínimo 90 (noventa) dias;
- 8.1.7 Declaração de que no preço ofertado, estão incluídas todas as despesas diretas e indiretas, incidentes sobre o objeto licitado, até a sua entrega definitiva;
- 8.1.8 Assinatura do proponente.
- 8.2 Os preços unitários e totais deverão ser apresentados em moeda corrente nacional, em algarismo com duas casas decimais após a vírgula.

8.3 Os licitantes devem respeitar os preços máximos estimados dos itens.

9. DA ABERTURA DA SESSÃO, CLASSIFICAÇÃO DAS PROPOSTAS E FORMULAÇÃO DE LANCES

- 9.1 A abertura da presente licitação dar-se-á em sessão pública, por meio de sistema eletrônico, na data, horário e local indicados neste Edital.



PREFEITURA DE SÃO LOURENÇO DA MATA

Paço Municipal



9.2 A Pregoeira verificará as propostas apresentadas, desclassificando desde logo aquelas que não estejam em conformidade com os requisitos estabelecidos neste Edital, contenham vícios insanáveis ou não apresentem as especificações técnicas exigidas no Termo de Referência.

9.2.1 **Também será desclassificada a proposta que identifique o licitante.**

9.2.2 A desclassificação será sempre fundamentada e registrada no sistema, com acompanhamento em tempo real por todos os participantes.

9.2.3 A não desclassificação da proposta não impede o seu julgamento definitivo em sentido contrário, levado a efeito na fase de aceitação.

9.3 O sistema ordenará automaticamente as propostas classificadas, sendo que somente estas participarão da fase de lances.

9.4 O sistema disponibilizará campo próprio para troca de mensagens entre a Pregoeira e os licitantes.

9.5 Iniciada a etapa competitiva, os licitantes deverão encaminhar lances EXCLUSIVAMENTE por meio do sistema eletrônico, sendo imediatamente informados do seu recebimento e do valor consignado no registro.

9.5.1 **O lance deverá ser ofertado pelo valor do lote.**

9.5.2 **Embora o critério de julgamento seja por lote, os licitantes devem distribuir os valores dentro lote, observando os preços máximos estimados.**

9.6 Os licitantes poderão oferecer lances sucessivos, observando o horário fixado para abertura da sessão e as regras estabelecidas no Edital.

9.7 O licitante somente poderá oferecer lance de valor inferior ao último por ele ofertado e registrado pelo sistema.

9.8 O intervalo mínimo de diferença de valores entre os lances, que incidirá tanto em relação aos lances intermediários quanto em relação à proposta que cobrir a melhor oferta deverá ser **R\$ 50,00 (cinquenta reais)**.

9.9 Será adotado para o envio de lances no pregão eletrônico o **MODO DE DISPUTA "ABERTO"**, em que os licitantes apresentarão lances públicos e sucessivos, com prorrogações.

9.10 A etapa de lances da sessão pública terá duração de dez minutos e, após isso, será prorrogada automaticamente pelo sistema quando houver lance ofertado nos últimos dois minutos do período de duração da sessão pública.

9.11 A prorrogação automática da etapa de lances, de que trata o item anterior, será de dois minutos e ocorrerá sucessivamente sempre que houver lances enviados nesse período de prorrogação, inclusive no caso de lances intermediários.

9.12 Não havendo novos lances na forma estabelecida nos itens anteriores, a sessão pública encerrar-se-á automaticamente.

9.13 Encerrada a fase competitiva sem que haja a prorrogação automática pelo sistema, poderá a Pregoeira, assessorada pela equipe de apoio, justificadamente, admitir o reinício da sessão pública de lances, em prol da consecução do melhor preço.

9.14 A Pregoeira solicitará ao licitante melhor classificado que, no prazo de 03 (três) horas, envie a proposta adequada ao último lance ofertado após a negociação realizada, acompanhada, dos documentos complementares, quando necessários.

9.15 Não serão aceitos dois ou mais lances de mesmo valor, prevalecendo aquele que for recebido e registrado em primeiro lugar.

9.16 Durante o transcurso da sessão pública, os licitantes serão informados, em tempo real, do valor do menor lance registrado, vedada a identificação do licitante.

9.17 No caso de desconexão com a Pregoeira, no decorrer da etapa competitiva do Pregão, o sistema eletrônico poderá permanecer acessível aos licitantes para a recepção dos lances

9.18 Quando a desconexão do sistema eletrônico para a Pregoeira persistir por tempo superior a dez minutos, a sessão pública será suspensa e reiniciada somente após decorridas vinte e quatro horas da comunicação do fato pela Pregoeira aos participantes, no sítio eletrônico utilizado para divulgação.

9.19 Quando a desconexão do sistema eletrônico para a Pregoeira persistir por tempo superior a dez minutos, a sessão pública será suspensa e reiniciada somente após decorridas vinte e quatro horas da comunicação do fato pelo Pregoeiro aos participantes, no sítio eletrônico utilizado para divulgação.

9.20 O Critério de julgamento adotado será o **MENOR PREÇO POR LOTE**, conforme definido neste Edital e seus anexos.

9.21 Caso o licitante não apresente lances, concorrerá com o valor de sua proposta.

9.22 A ordem de apresentação pelos licitantes é utilizada como um dos critérios de classificação, de maneira que só poderá haver empate entre propostas iguais (não seguidas de lances).

9.23 Havendo eventual empate entre propostas ou lances, o critério de desempate será aquele previsto no art. 3º, § 2º, da Lei nº 8.666, de 1993, assegurando-se a preferência, sucessivamente, aos bens produzidos:

9.23.1 no país;

9.23.2 Por empresas brasileiras

9.23.3 por empresas que invistam em pesquisa e no desenvolvimento de tecnologia no País;



PREFEITURA DE SÃO LOURENÇO DA MATA

Paço Municipal



- 9.23.4 por empresas que comprovem cumprimento de reserva de cargos prevista em lei para pessoa com deficiência ou para reabilitado da Previdência Social e que atendam às regras de acessibilidade previstas na legislação.
- 9.23.5 Persistindo o empate, a proposta vencedora será sorteada pelo sistema eletrônico dentre as propostas ou os lances empatados.
- 9.23.6 Para a consulta de licitante pessoa jurídica poderá haver a substituição das consultas das alíneas "a" e "b" acima pela Consulta Consolidada de Pessoa Jurídica do TCU (<https://certidoesapf.apps.tcu.gov.br/>).
- 9.23.7 A tentativa de burla será verificada por meio dos vínculos societários, linhas de fornecimento similares, dentre outros.
- 9.23.8 O licitante será convocado para manifestação previamente à sua desclassificação.
- 9.23.9 Constatada a existência de sanção, a Pregoeira reputará o licitante inabilitado, por falta de condição de participação.
- 9.23.10 No caso de inabilitação, haverá nova verificação, pelo sistema, da eventual ocorrência do empate ficto, previsto nos arts. 44 e 45 da Lei Complementar nº 123, de 2006 e alterações, seguindo-se a disciplina antes estabelecida para aceitação da proposta subsequente.
- 9.23.11 Havendo a necessidade de envio de documentos de habilitação complementares, necessários à confirmação daqueles exigidos neste Edital e já apresentados, o licitante será convocado a encaminhá-los, em formato digital, via e-mail, no prazo de 03 (três) horas, sob pena de inabilitação.
- 9.23.12 Não serão aceitos documentos de habilitação com indicação de CNPJ/CPF diferentes, salvo aqueles legalmente permitidos.
- 9.23.13 Se o licitante for a matriz, todos os documentos deverão estar em nome da matriz, e se o licitante for a filial, todos os documentos deverão estar em nome da filial, exceto aqueles documentos que, pela própria natureza, comprovadamente, forem emitidos somente em nome da matriz.
- 9.23.14 Serão aceitos registros de CNPJ de licitante matriz e filial com diferenças de números de documentos pertinentes ao CND e ao CRF/FGTS, quando for comprovada a centralização do recolhimento dessas contribuições.
- 9.23.15 É dever de o licitante encaminhar, em conjunto com a apresentação da proposta, a documentação solicitada neste Edital devidamente atualizada.
- 9.23.16 O descumprimento do subitem acima implicará a inabilitação do licitante, exceto se a consulta aos sítios eletrônicos oficiais emissores de certidões feita pela Pregoeira lograr êxito em encontrar a(s) certidão(ões) válida(s), conforme art. 43, §3º, do Decreto 10.024, de 2019.
- 9.23.17 Somente haverá a necessidade de comprovação do preenchimento de requisitos mediante apresentação dos documentos originais não-digitais quando houver dúvida em relação à integridade do documento digital.
- 9.23.18 Os licitantes deverão encaminhar, nos termos deste Edital, a documentação relacionada nos itens a seguir, para fins de habilitação.
- 9.23.19 A existência de restrição relativamente à regularidade fiscal e trabalhista não impede que a microempresa ou empresa de pequeno porte seja declarada vencedora, uma vez que atenda a todas as demais exigências do edital.
- 9.23.20 A declaração do vencedor acontecerá no momento imediatamente posterior à fase de habilitação.
- 9.23.21 As microempresa ou empresa de pequeno porte, uma vez constatada a existência de alguma restrição no que tange à regularidade fiscal e trabalhista, a mesma será convocada para, no prazo de 05 (cinco) dias úteis, após a declaração do vencedor, comprovar a regularização. O prazo poderá ser prorrogado por igual período, a critério da administração pública, quando requerida pelo licitante, mediante apresentação de justificativa.
- 9.23.22 A não-regularização fiscal e trabalhista no prazo previsto no subitem anterior acarretará a inabilitação do licitante, sem prejuízo das sanções previstas neste Edital, sendo facultada a convocação dos licitantes remanescentes, na ordem de classificação. Se, na ordem de classificação, seguir-se outra microempresa, empresa de pequeno porte ou sociedade cooperativa com alguma restrição na documentação fiscal e trabalhista, será concedido o mesmo prazo para regularização.
- 9.23.23 Havendo necessidade de analisar minuciosamente os documentos exigidos, a Pregoeira suspenderá a sessão, informando no "chat" a nova data e horário para a continuidade da mesma.
- 9.23.24 Será inabilitado o licitante que não comprovar sua habilitação, seja por não apresentar quaisquer dos documentos exigidos, ou apresentá-los em desacordo com o estabelecido neste Edital.
- 9.23.25 O licitante provisoriamente vencedor em um item, que estiver concorrendo em outro item, ficará obrigado a comprovar os requisitos de habilitação cumulativamente, isto é, somando as exigências do item em que venceu às do item em que estiver concorrendo, e assim sucessivamente, sob pena de inabilitação, além da aplicação das sanções cabíveis.
- 9.23.26 Não havendo a comprovação cumulativa dos requisitos de habilitação, a inabilitação recairá sobre os itens de menor valor cuja retirada seja suficiente para a habilitação do licitante nos remanescentes.
- 9.23.27 Inexistindo preceito legal ou prazo de validade fixado no próprio instrumento, os documentos/certidões serão considerados válidos por um período de 90 (noventa) dias contados da sua emissão, exceto quando se tratar de Certidão Negativa de Falência ou Recuperação Judicial que terá validade de 180 (cento e oitenta) dias da sua expedição.



PREFEITURA DE SÃO LOURENÇO DA MATA

Paço Municipal

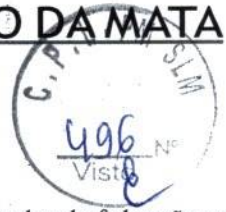

- 9.23.27.1 Caso haja previsão de prazo diverso em lei ou em norma infralegal municipal, de outros estados da federação ou internacional, a licitante ficará responsável por juntar a respectiva comprovação.
- 9.23.28 Não será aceito qualquer protocolo de entrega ou de solicitação de documentos em substituição aos documentos relacionados neste Edital.
- 9.23.29 Constatado o atendimento às exigências de habilitação fixadas no Edital, o licitante será declarado vencedor.

10 DA ACEITABILIDADE DA PROPOSTA VENCEDORA

- 10.1 Encerrada a etapa de negociação, a pregoeira examinará a proposta classificada em primeiro lugar quanto à adequação ao objeto e à compatibilidade do preço em relação ao máximo estipulado para contratação neste Edital e em seus anexos, observado o disposto no parágrafo único do art. 7º e no § 9º do art. 26 do Decreto n.º 10.024/2019.
- 10.2 **Será desclassificada a proposta ou lance vencedor, apresentar preço final superior ao preço máximo fixado** (Acórdão n.º 1455/2018 -TCU - Plenário), ou que apresentar preço manifestamente inexequível.
- 10.2.1 **Considera-se inexequível a proposta que apresente preços global ou unitários simbólicos, irrisórios ou de valor zero, incompatíveis com os preços dos insumos e salários de mercado, acrescidos dos respectivos encargos, ainda que o ato convocatório da licitação não tenha estabelecido limites mínimos, exceto quando se referirem a materiais e instalações de propriedade do próprio licitante, para os quais ele renuncie a parcela ou à totalidade da remuneração.**
- 10.3 Se houver indícios de inexequibilidade da proposta de preço, ou em caso da necessidade de esclarecimentos complementares, poderão ser efetuadas diligências, na forma do § 3º do artigo 43 da Lei n.º 8.666, de 1993.
- 10.4 Qualquer interessado poderá requerer que se realizem diligências para aferir a exequibilidade e a legalidade das propostas, devendo apresentar as provas ou os indícios que fundamentam a suspeita;
- 10.5 Na hipótese de necessidade de suspensão da sessão pública para a realização de diligências, com vistas ao saneamento das propostas, a sessão pública somente poderá ser reiniciada mediante aviso prévio no sistema com, no mínimo, vinte e quatro horas de antecedência, e a ocorrência será registrada em ata;
- 10.6 A Pregoeira poderá convocar o licitante para enviar documento digital complementar, por meio de funcionalidade disponível no sistema, no prazo de **03 (três) horas** sob pena de não aceitação da proposta.
- 10.6.1 É facultado a Pregoeira prorrogar o prazo estabelecido, a partir de solicitação fundamentada feita no chat pelo licitante, antes de findo o prazo.
- 10.6.2 Dentre os documentos passíveis de solicitação pela Pregoeira, destacam-se os que contenham as informações necessárias para verificação da conformidade com os itens licitados, além de outras informações pertinentes, encaminhados por meio eletrônico, ou, se for o caso, por outro meio e prazo indicados pela Pregoeira, sem prejuízo do seu ulterior envio pelo sistema eletrônico, sob pena de não aceitação da proposta.
- 10.7 Se a proposta ou lance vencedor for desclassificado, a Pregoeira examinará a proposta ou lance subsequente, e, assim sucessivamente, na ordem de classificação.
- 10.8 Havendo necessidade, a Pregoeira suspenderá a sessão, informando no "chat" a nova data e horário para a sua continuidade.
- 10.9 A Pregoeira poderá encaminhar, por meio do sistema eletrônico, contraproposta ao licitante que apresentou o lance mais vantajoso, com o fim de negociar a obtenção de melhor preço, vedada a negociação em condições diversas das previstas neste Edital.
- 10.9.1 Também nas hipóteses em que a Pregoeira não aceitar a proposta e passar à subsequente, poderá negociar com o licitante para que seja obtido preço melhor.
- 10.9.2 A negociação será realizada por meio do sistema, podendo ser acompanhada pelos demais licitantes.
- 10.10 Encerrada a análise quanto à aceitação da proposta, a Pregoeira verificará a habilitação do licitante, observado o disposto neste Edital.

11 DAS AMOSTRAS

- 11.1 Encerrada a fase de lances, ao licitante classificado em 1º Lugar, será exigido à apresentação de amostra dos produtos, no prazo máximo de 10(dez) dias, contados da data da solicitação, devendo ser encaminhadas **Secretaria de Saúde** com sede na, Av. Dr. Francisco Correia N.º1594, CEP- 54725000- Centro - São Lourenço da Mata – PE, no horário das 08:00 as 13:00 horas, onde serão remetidas **as Unidades de Saúde**, a fim de verificar a compatibilidade dos produtos ofertados com as especificações do instrumento convocatório.
- 11.2 **Caso o licitante não apresente as amostras no prazo estabelecido**, a administração poderá convocar, para substituir a empresa inicialmente classificada em 1º lugar, os licitantes remanescentes, respeitando a ordem de classificação.



Paço Municipal

- 11.3 A licitante detentora da melhor proposta deverá apresentar amostras dos produtos ofertados no prazo acima estabelecido, a contar da efetiva solicitação por parte da Pregoeira, conforme disposto no subitem 7.1 do presente TR;
- 11.4 Serão observados os aspectos referentes as amostras de acordo com Termo de Referência, conforme determinam a Lei nº 8.078 de 11/09/90 - Código de Defesa do Consumidor, publicada no D.O.U. em 12/09/90 e as Resoluções RDC nº 175 de 08/07/2003, da Anvisa (Agência Nacional de Vigilância Sanitária) Decreto-Lei nº 986/69, publicado no D.O.U. em 21/10/1966.
- 11.5 Será desclassificada a proposta da licitante que tiver sua amostra rejeitada ou não a apresentar no prazo estabelecido.
- 11.6 A apresentação de amostra falsificada ou deteriorada, como verdadeira ou perfeita, configura comportamento inidôneo, punível nos termos deste termo de referência.
- 11.7 A apresentação de amostra poderá ser dispensada quando se tratar de produto oriundo de linha industrial de produção cujo exemplar já tenha sido aprovado análise anterior realizada por esta Administração.
- 11.8 As amostras serão analisadas por comissão constituída por técnicos da Secretaria demandante, restando facultada a participação dos licitantes interessados no acompanhamento do procedimento de avaliação das amostras.
- 11.9 As amostras devem ser encaminhadas através de documento redigido em papel timbrado e com carimbo da empresa licitante (Razão Social, CNPJ, Endereço) e deverão ser apresentadas em suas embalagens originais de fabricação, conforme o caso.
- 11.10 Os produtos apresentados como amostras poderão ser abertos e submetidos aos testes necessários, sendo devolvidos à licitante no estado em que se encontrarem ao final da avaliação.
- 11.11 As amostras apresentadas deverão guardar total compatibilidade com as especificações discriminadas na proposta ofertada pelo licitante no certame.
- 11.12 As empresas que forneceram os itens objeto deste Termo de Referência, para amostra, os mesmos ficaram em poder da Comissão, comprovando a autenticidade do solicitado, para serem analisadas pela Secretaria demandante que avaliará a quantidade e o atendimento às especificações requeridas no Edital, emitindo parecer aprovando ou contraindicando os itens apresentados.
- 11.13 Ficarão retidas todas as amostras apresentadas, sendo devolvidas após a homologação do certame, ressalvadas aquelas apresentadas pelo licitante vencedor que ficarão retidas provisoriamente até a entrega definitiva do objeto.
- 11.14 Se não for aceita a amostra do primeiro colocado, deve ser exigido do segundo e assim sucessivamente até ser classificada uma empresa que atenda plenamente as exigências do ato convocatório.
- 11.15 Aprovadas as amostras, a proposta da empresa estará classificada.
- 11.16 A partir da data em que for homologado o processo licitatório, as amostras retidas estarão à disposição das empresas que ofertaram as respectivas, devendo retirá-las, no local em que foram entregues no horário das 8h às 13h, no prazo máximo de 30 (trinta) dias.

12 DOS DOCUMENTOS DE HABILITAÇÃO

- 12.1 Como condição prévia ao exame da documentação de habilitação do licitante detentor da proposta classificada em primeiro lugar, a Pregoeira verificará o eventual descumprimento das condições de participação, especialmente quanto à existência de sanção que impeça a participação no certame ou a futura contratação, mediante a consulta aos seguintes cadastros:
- a) Cadastro Nacional de Empresas Inidôneas e Suspensas - CEIS, mantido pela Controladoria-Geral da União (www.portaldatransparencia.gov.br/ceis);
- b) Cadastro Nacional de Condenações Cíveis por Atos de Improbidade Administrativa, mantido pelo Conselho Nacional de Justiça (www.cnj.jus.br/improbidade_adm/consultar_requerido.php).
- Para a consulta de licitante pessoa jurídica poderá haver a substituição das consultas das alíneas "a" e "b" acima pela Consulta Consolidada de Pessoa Jurídica do TCU (<https://certidoesapf.apps.tcu.gov.br/>)
- 12.1.1 A tentativa de burla será verificada por meio dos vínculos societários, linhas de fornecimento similares, dentre outros.
- 12.1.2 O licitante será convocado para manifestação previamente à sua desclassificação.
- 12.1.3 Constatada a existência de sanção, a Pregoeira reputará o licitante inabilitado, por falta de condição de participação.
- 12.1.4 No caso de inabilitação, haverá nova verificação, pelo sistema, da eventual ocorrência do empate ficto, previsto nos arts. 44 e 45 da Lei Complementar nº 123, de 2006 e alterações, seguindo-se a disciplina antes estabelecida para aceitação da proposta subsequente.
- 12.1.5 Havendo a necessidade de envio de documentos de habilitação complementares, necessários à confirmação daqueles exigidos neste Edital e já apresentados, o licitante será convocado a encaminhá-los, em formato digital, via e-mail, no prazo de **02 (duas) horas**, sob pena de inabilitação.
- 12.1.6 Não serão aceitos documentos de habilitação com indicação de CNPJ/CPF diferentes, salvo aqueles legalmente permitidos.



PREFEITURA DE SÃO LOURENÇO DA MATA

Paço Municipal



12.1.7 Se o licitante for a matriz, todos os documentos deverão estar em nome da matriz, e se o licitante for a filial, todos os documentos deverão estar em nome da filial, exceto aqueles documentos que, pela própria natureza, comprovadamente, forem emitidos somente em nome da matriz.

12.1.8 Serão aceitos registros de CNPJ de licitante matriz e filial com diferenças de números de documentos pertinentes ao CND e ao CRF/FGTS, quando for comprovada a centralização do recolhimento dessas contribuições.

12.1.9 É dever de o licitante encaminhar, em conjunto com a apresentação da proposta, a documentação solicitada neste Edital devidamente atualizada.

12.1.10O descumprimento do subitem acima implicará a inabilitação do licitante, exceto se a consulta aos sítios eletrônicos oficiais emissores de certidões feita pelo Pregoeiro lograr êxito em encontrar a(s) certidão(ões) válida(s), conforme art. 43, §3º, do Decreto 10.024, de 2019.

12.1.11Somente haverá a necessidade de comprovação do preenchimento de requisitos mediante apresentação dos documentos originais não-digitaís quando houver dúvida em relação à integridade do documento digital.

12.1.12Os licitantes deverão encaminhar, nos termos deste Edital, a documentação relacionada nos itens a seguir, para fins de habilitação.

12.1.13A existência de restrição relativamente à regularidade fiscal e trabalhista não impede que a licitante qualificada como microempresa ou empresa de pequeno porte seja declarada vencedora, uma vez que atenda a todas as demais exigências do edital.

12.1.14A declaração do vencedor acontecerá no momento imediatamente posterior à fase de habilitação.

12.1.15As microempresa ou empresa de pequeno porte, uma vez constatada a existência de alguma restrição no que tange à regularidade fiscal e trabalhista, a mesma será convocada para, no prazo de 05 (cinco) dias úteis, após a declaração do vencedor, comprovar a regularização. O prazo poderá ser prorrogado por igual período, a critério da administração pública, quando requerida pelo licitante, mediante apresentação de justificativa.

12.1.16A não-regularização fiscal e trabalhista no prazo previsto no subitem anterior acarretará a inabilitação do licitante, sem prejuízo das sanções previstas neste Edital, sendo facultada a convocação dos licitantes remanescentes, na ordem de classificação. Se, na ordem de classificação, seguir-se outra microempresa, empresa de pequeno porte ou sociedade cooperativa com alguma restrição na documentação fiscal e trabalhista, será concedido o mesmo prazo para regularização.

12.1.17Havendo necessidade de analisar minuciosamente os documentos exigidos, a Pregoeira suspenderá a sessão, informando no "chat" a nova data e horário para a continuidade da mesma.

12.1.18Será inabilitado o licitante que não comprovar sua habilitação, seja por não apresentar quaisquer dos documentos exigidos, ou apresentá-los em desacordo com o estabelecido neste Edital.

12.1.19O licitante provisoriamente vencedor em um item, que estiver concorrendo em outro item, ficará obrigado a comprovar os requisitos de habilitação cumulativamente, isto é, somando as exigências do item em que venceu às do item em que estiver concorrendo, e assim sucessivamente, sob pena de inabilitação, além da aplicação das sanções cabíveis.

12.1.20Não havendo a comprovação cumulativa dos requisitos de habilitação, a inabilitação recairá sobre os itens de menor valor cuja retirada seja suficiente para a habilitação do licitante nos remanescentes.

12.1.21Constatado o atendimento às exigências de habilitação fixadas no Edital, o licitante será declarado vencedor.

12.2 HABILITAÇÃO JURÍDICA:

12.2.1 No caso de empresário individual:

12.2.2 Inscrição no Registro Público de Empresas Mercantis, a cargo da Junta Comercial da respectiva sede;

12.2.3 Em se tratando de microempreendedor individual – MEI:

12.2.3.1 Certificado da Condição de Microempreendedor Individual - CCMEI, cuja aceitação ficará condicionada à verificação da autenticidade no sítio www.portaldoempreendedor.gov.br;

12.2.4 No caso de sociedade empresária ou empresa individual de responsabilidade limitada - EIRELI:

12.2.4.1 Ato constitutivo, estatuto ou contrato social em vigor, devidamente registrado na Junta Comercial da respectiva sede, acompanhado de documento comprobatório de seus administradores;

12.2.5 Inscrição no Registro Público de Empresas Mercantis onde opera, com averbação no Registro onde tem sede a matriz, no caso de ser o participante sucursal, filial ou agência;

12.2.6 No caso de sociedade simples:

12.2.6.1 Inscrição do ato constitutivo no Registro Civil das Pessoas Jurídicas do local de sua sede, acompanhada de prova da indicação dos seus administradores;

12.2.7 No caso de empresa ou sociedade estrangeira em funcionamento no País:

12.2.7.1 Decreto de autorização;



PREFEITURA DE SÃO LOURENÇO DA MATA

Paço Municipal

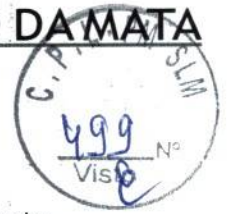

- 12.2.8 Os documentos acima deverão estar acompanhados de todas as alterações ou da consolidação respectiva.
12.2.9 Declaração de comprovação do cumprimento do disposto no inciso V do artigo 27, da Lei nº 8.666/93, de acordo com modelo estabelecido no Anexo III do Edital.

12.3 REGULARIDADE FISCAL E TRABALHISTA:

- 12.3.1 Prova de inscrição no Cadastro Nacional de Pessoas Jurídicas ou no Cadastro de Pessoas Físicas;
12.3.2 Prova de regularidade fiscal perante a Fazenda Nacional, mediante apresentação de certidão expedida conjuntamente pela Secretaria da Receita Federal do Brasil (RFB) e pela Procuradoria-Geral da Fazenda Nacional (PGFN), referente a todos os créditos tributários federais e à Dívida Ativa da União (DAU) por elas administrados, inclusive aqueles relativos à Seguridade Social, nos termos da Portaria Conjunta nº 1.751, de 02/10/2014, do Secretário da Receita Federal do Brasil e da Procuradora-Geral da Fazenda Nacional.
12.3.3 Prova de regularidade com o Fundo de Garantia do Tempo de Serviço (FGTS);
12.3.4 Prova de inexistência de débitos inadimplidos perante a justiça do trabalho, mediante a apresentação de certidão negativa ou positiva com efeito de negativa, nos termos do Título VII-A da Consolidação das Leis do Trabalho, aprovada pelo Decreto-Lei nº 5.452, de 1º de maio de 1943;
12.3.5 Prova de regularidade com a Fazenda Estadual e Municipal do domicílio ou sede do licitante, relativa à atividade em cujo exercício contrata ou concorre;
12.3.6 Caso o licitante seja considerado isento dos tributos estaduais relacionados ao objeto licitatório, deverá comprovar tal condição mediante declaração da Fazenda Estadual do seu domicílio ou sede, ou outra equivalente, na forma da lei;

12.4 QUALIFICAÇÃO TÉCNICA:

- 12.4.1 Comprovação de aptidão para o fornecimento de bens em características, quantidades e prazos compatíveis com o objeto desta licitação, ou com o lote pertinente, no percentual mínimo de 10% do quantitativo licitado, por meio da apresentação de atestados fornecidos por pessoas jurídicas de direito público ou privado.
12.4.2 Não serão aceitos atestados emitidos pelo licitante em seu próprio nome, nem nenhum outro que não tenha se originado de contratação.
12.4.3 Os atestados apresentados poderão ser diligenciados de acordo com o parágrafo 3º do art. 43, da Lei 8.666/93 e suas alterações posteriores.
12.4.4 Para efeito do item será admitido o somatório das quantidades descritas em um ou mais atestados apresentados;
12.4.5 O atestado de capacidade técnica terá prazo de validade indeterminado, salvo quando no mesmo estiver explícita sua validade.

12.5 QUALIFICAÇÃO ECONÔMICO-FINANCEIRA:

- 12.5.1 Para licitantes com sede no Estado de Pernambuco, Certidão Negativa de Processos Cíveis (PJe) para Pessoa Jurídica, para Licitação (certidão de Licitação), em sede de 1º e 2º graus, que indique a inexistência de processos de falência ou concordata tramitados nos sistemas do Processo Judicial Eletrônico. Para os licitantes com sede em outros Estados, havendo o PJE, deve ser apresentada documentação equivalente;
12.5.2 **Balanco Patrimonial** e Demonstrações Contábeis **do último exercício social (2021)** já exigido e apresentado na forma da Lei, que comprovem a boa situação financeira da empresa, vedada a sua substituição por balancetes ou balanços provisórios, podendo ser atualizados por índices oficiais quando encerrados há mais de 3 (três) meses da data apresentação da proposta.
12.5.3 A comprovação da situação financeira da empresa será constatada mediante obtenção de índices de Liquidez Geral (LG), Solvência Geral (SG) e Liquidez Corrente (LC), superiores a 1 (um) resultantes da aplicação das fórmulas:

$$LG = \frac{\text{Ativo Circulante} + \text{Realizável a Longo Prazo}}{\text{Passivo Circulante} + \text{Passivo Não Circulante}}$$

$$SG = \frac{\text{Ativo Total}}{\text{Passivo Circulante} + \text{Passivo Não Circulante}}$$

$$LC = \frac{\text{Ativo Circulante}}{\text{Passivo Circulante}}$$



PREFEITURA DE SÃO LOURENÇO DA MATA

Paço Municipal



12.5.4 As empresas que apresentarem resultado inferior ou igual a 1(um) em qualquer dos índices de Liquidez Geral (LG), Solvência Geral (SG) e Liquidez Corrente (LC), deverão comprovar, considerados os riscos para a Administração, o capital mínimo ou o patrimônio líquido mínimo de 10% (dez por cento) do valor estimado da contratação ou do item pertinente.

13 DO ENCAMINHAMENTO DA PROPOSTA VENCEDORA

13.1 A proposta final do licitante declarado vencedor deverá ser encaminhada no prazo de 03 (três) horas, a contar da solicitação da Pregoeira no sistema eletrônico e deverá:

13.1.1 Ser redigida em língua portuguesa, datilografada ou digitada, em uma via, sem emendas, rasuras, entrelinhas ou ressalvas, devendo a última folha ser assinada e as demais rubricadas pelo licitante ou seu representante legal.

13.1.2 Conter a indicação do banco, número da conta e agência do licitante vencedor, para fins de pagamento.

13.2 A proposta final deverá ser documentada nos autos e será levada em consideração no decorrer da execução do contrato e aplicação de eventual sanção à Contratada, se for o caso.

13.2.1 Todas as especificações do objeto contidas na proposta, tais como marca, modelo, tipo, fabricante e procedência, vinculam a contratada.

13.3 Os preços deverão ser expressos em moeda corrente nacional, o valor unitário em algarismos e o valor global em algarismos e por extenso (art. 5º da Lei nº 8.666/93).

13.3.1 Ocorrendo divergência entre os preços unitários e o preço global, prevalecerão os primeiros; no caso de divergência entre os valores numéricos e os valores expressos por extenso, prevalecerá o menor valor.

13.4 A oferta deverá ser firme, precisa, limitada e rigorosamente ao objeto deste Edital, sem conter alternativas de preço ou de qualquer outra condição que induza o julgamento a mais de um resultado, sob pena de desclassificação.

13.5 A proposta deverá obedecer aos termos deste Edital e seus Anexos, não sendo considerada aquela que não corresponda às especificações ali contidas ou que estabeleça vínculo à proposta de outro licitante.

13.6 As propostas que contenham a descrição do objeto, o valor e os documentos complementares estarão disponíveis na internet, após a homologação.

14 DOS RECURSOS ADMINISTRATIVOS

14.1 Declarado o vencedor e decorrida a fase de regularização fiscal e trabalhista da licitante qualificada como microempresa ou empresa de pequeno porte, será concedido o prazo de no mínimo trinta minutos, para que qualquer licitante manifeste a intenção de recorrer, de forma motivada, isto é, indicando contra qual(is) decisão(ões) pretende recorrer e por quais motivos, em campo próprio do sistema.

14.2 Havendo quem se manifeste, caberá a Pregoeira verificar a tempestividade e a existência de motivação da intenção de recorrer, para decidir se admite ou não o recurso, fundamentadamente.

14.3 Nesse momento a Pregoeira não adentrará no mérito recursal, mas apenas verificará as condições de admissibilidade do recurso.

14.4 A falta de manifestação motivada do licitante quanto à intenção de recorrer importará a decadência desse direito.

14.5 Uma vez admitido o recurso, o recorrente terá, a partir de então, o prazo de três dias para apresentar as razões, pelo sistema eletrônico, ficando os demais licitantes, desde logo, intimados para, querendo, apresentarem contrarrazões também pelo sistema eletrônico, em outros três dias, que começarão a contar do término do prazo do recorrente, sendo-lhes assegurada vista imediata dos elementos indispensáveis à defesa de seus interesses.

14.6 O acolhimento do recurso invalida tão somente os atos insuscetíveis de aproveitamento.

14.7 Os autos do processo permanecerão com vista franqueada aos interessados, no endereço constante neste Edital.

15 DA REABERTURA DA SESSÃO PÚBLICA

15.1 A sessão pública poderá ser reaberta:

15.1.1 Nas hipóteses de provimento de recurso que leve à anulação de atos anteriores à realização da sessão pública precedente ou em que seja anulada a própria sessão pública, situação em que serão repetidos os atos anulados e os que dele dependam.

15.1.2 Quando houver erro na aceitação do preço melhor classificado ou quando o licitante declarado vencedor não assinar o contrato, não retirar o instrumento equivalente ou não comprovar a regularização fiscal e trabalhista, nos termos do art. 43, §1º da LC nº 123/2006 e alterações. Nessas hipóteses, serão adotados os procedimentos imediatamente posteriores ao encerramento da etapa de lances.

15.2 Todos os licitantes remanescentes deverão ser convocados para acompanhar a sessão reaberta.

15.2.1 A convocação se dará por meio do sistema eletrônico ("chat"), e-mail, de acordo com a fase do procedimento licitatório.



PREFEITURA DE SÃO LOURENÇO DA MATA

Paço Municipal



16 DA ADJUDICAÇÃO E HOMOLOGAÇÃO

16.1 O objeto da licitação será adjudicado ao licitante declarado vencedor, por ato da Pregoeira, caso não haja interposição de recurso, ou pela autoridade competente, após a regular decisão dos recursos apresentados.

16.2 Caso haja interposição de recurso a autoridade competente homologará o procedimento licitatório.

16.3 Após a fase recursal, constatada a regularidade dos atos praticados, a autoridade competente homologará o procedimento licitatório.

17 DA ATA DE REGISTRO DE PREÇOS

17.1 Após a homologação desta licitação, a licitante vencedora será convocada pelo Órgão Gerenciador para assinar a Ata de Registro de Preços (Anexo IV), no prazo de 05(cinco) dias úteis, contados da convocação, sob pena de decair o direito à contratação. 12

17.2 O prazo para assinatura da Ata de Registro de Preços poderá ser prorrogado uma única vez, por igual período, mediante solicitação da licitante vencedora e desde que ocorra motivo justo, aceito pelo Órgão Gerenciador, e que seja formulada antes do decurso do prazo assinalado.

17.3 Alternativamente à convocação para comparecer perante o órgão ou entidade para a assinatura da Ata de Registro de Preços, a Administração poderá encaminhá-la para assinatura, mediante meio eletrônico ou presencial, para que seja assinada no prazo de até 05 (cinco) dias úteis, a contar da data de seu recebimento.

17.4 No ato da assinatura da Ata de Registro de Preços, a licitante vencedora, se for o caso, deverá apresentar documento de procuração, devidamente reconhecido em cartório, que habilite o seu representante a assinar o instrumento em nome da empresa.

17.5 A recusa injustificada da licitante vencedora em assinar a Ata de Registro de Preços, dentro do prazo estabelecido, acarretará a aplicação das penalidades estabelecidas neste Edital.

17.6 Poderá ser acrescentada à Ata de Registro de Preços vantagem apresentada pela licitante vencedora em sua proposta, desde que seja pertinente e compatível com os termos deste Edital, que não represente quaisquer ônus para a Administração e que a respectiva aceitação esteja devidamente fundamentada.

18 DO ÓRGÃO GERENCIADOR E ÓRGÃOS PARTICIPANTES

18.1 A **Secretaria de Saúde** é órgão gestor da ata de registro de preços e deverá:

18.1.1 Assinar a ata de registro de preços;

18.1.2 Providenciar a publicação inicial do extrato da ata de registro de preços;

18.1.3 Autorizar os órgãos e entidades participantes e não participantes do registro de preços a firmar os contratos de adesão;

18.1.4 Manter o controle dos quantitativos disponíveis dos registros de preços;

18.1.5 Verificar, periodicamente, a vantajosidade dos itens objeto da Ata de Registro de Preço;

18.1.6 Aplicar, a qualquer momento, as penalidades previstas na Ata de Registro de Preço.

19 DA ADESÃO À ATA DE REGISTRO DE PREÇOS

19.1 Desde que devidamente justificada a vantagem, a Ata de Registro de Preços, durante sua vigência, pode ser utilizada por qualquer órgão ou entidade da Administração Pública que não tenha participado do certame licitatório, mediante anuência do Órgão Gerenciador e em observância aos limites quantitativos dos itens estipulados no § 4º do art. 22, do Decreto Federal nº 7.892/2013 e suas alterações;



PREFEITURA DE SÃO LOURENÇO DA MATA

Paço Municipal



19.2 As adesões por órgão/entidades não participantes não poderão exceder, por órgão ou entidade, a cinquenta por cento dos quantitativos dos itens do instrumento convocatório e registrados na ata de registro de preços para o órgão gerenciador e para os órgãos participantes, conforme dispõe o § 3º do art. 22, do Decreto Federal nº 7.892/2013 e suas alterações;

19.3 Os Órgãos e Entidades Não Participantes, quando desejarem fazer uso da Ata de Registro de Preços, devem consultar o Órgão Gerenciador, que se manifestará sobre a possibilidade de adesão, considerando se conveniente e oportuno, para indicar os possíveis Detentores da Ata e respectivos preços a serem praticados, obedecidos a ordem de classificação;

19.4 Cabe ao Detentor da Ata de Registro de Preços, observadas as condições nela estabelecidas, inclusive quanto às negociações promovidas pelo Órgão Gerenciador, optar pela aceitação ou não do fornecimento decorrente de adesão a um Órgão Não Participante, desde que não prejudique as obrigações presentes e futuras decorrentes da Ata, assumidas com o Órgão Gerenciador e Órgãos Participantes;

19.5 As possíveis solicitações de adesão deverão ser encaminhadas para a **Secretaria de Saúde, ÓRGÃO GESTOR, para autorização.**

20 DO PRAZO DE VALIDADE DA ATA E VIGÊNCIA DO CONTRATO

20.1 O prazo de validade da Ata de Registro de Preços será de 12 (doze) meses, a contar de sua assinatura.

20.2 A Ata de Registro de Preço tem prazo de vigência de 12 (doze) meses, a contar da data de assinatura, nos termos do art. 12, do Decreto nº 7.892/13 e conforme inc. III, § 3º do art. 15 da Lei nº 8.666/93, não podendo ser prorrogada.

20.3 O(s) contrato(s) decorrente(s) da(s) Ata(s) de Registro de Preços terá(ão) vigência de até 12 (doze) meses, conforme estabelecido no art. 62, de lei 8.666/93.

21 DO REAJUSTE

21.1 Os preços são fixos e irremovíveis.

21.2 As contratações decorrentes da Ata de Registro de Preços poderão sofrer alterações, obedecidas às disposições contidas no art. 65 da Lei nº 8.666/93 e no Decreto nº 7.892, de 2013.

22 DO CANCELAMENTO DO REGISTRO

22.1 O Fornecedor Registrado terá o seu registro cancelado quando:

22.1.1 Deixar de cumprir fielmente as obrigações legais;

22.1.2 Incidir em qualquer uma das hipóteses previstas na cláusula das Penalidades;

22.1.3 Causar qualquer dano ao Patrimônio Público, que não possa ser recuperado;

22.1.4 Praticar atos fraudulentos no intuito de auferir vantagem ilícita;

22.1.5 Ficar evidenciada a incapacidade de cumprimento das obrigações assumidas, devidamente caracterizada em relatório da fiscalização;

22.1.6 Quando o FORNECEDOR REGISTRADO/DETENTOR DA ATA, mediante comunicação por escrito, comprovar estar impossibilitado de cumprir as exigências do Compromisso do fornecimento;

22.1.7 Por decurso de prazo de vigência;

22.1.8 Não restarem fornecedores registrados;

22.1.9 Não cumprir as obrigações constantes da Ata de Registro de Preços;

22.1.10 Não realizar o fornecimento no prazo estabelecido e a Administração não aceitar sua justificativa;



PREFEITURA DE SÃO LOURENÇO DA MATA

Paço Municipal



- 22.1.11 Em qualquer das hipóteses de inexecução total ou parcial da Ata decorrente de Registro de Preços;
- 22.1.12 Os preços registrados se apresentarem superiores aos praticados no mercado e o FORNECEDOR REGISTRADO recusar-se a baixá-los, após solicitação expressa da Secretaria;
- 22.1.13 Por razões de interesse público devidamente demonstrado e justificado pela Administração Pública;
- 22.1.14 A comunicação do cancelamento do preço registrado, nos casos previstos nesta Cláusula, será feita por correspondência com aviso de recebimento, juntando-se o comprovante aos autos que deram origem ao Registro de Preços;
- 22.1.15 A solicitação deverá ser formulada com antecedência mínima de 30 (trinta) dias, facultada à Administração a aplicação das penalidades previstas nesta Ata, caso não aceitas as razões do pedido, sendo assegurada ampla defesa da licitante, nos termos da Lei nº 8.666/93.
- 22.1.16 No caso de ser ignorado, incerto ou inacessível o endereço do FORNECEDOR REGISTRADO, a comunicação será feita por publicação no Diário Oficial, considerando-se cancelado o preço registrado após 01 (um) dia da publicação.
- 22.1.17 O fornecedor poderá solicitar o cancelamento do seu registro de preço na ocorrência de fato superveniente que venha comprometer a perfeita execução do objeto deste Edital, decorrente de caso fortuito ou de força maior, devidamente comprovado.

23 DA SUBCONTRATAÇÃO

- 23.1 Não será admitida a subcontratação do objeto licitatório.

24 DO CONTROLE E DAS ALTERAÇÕES DE PREÇOS

- 24.1 Durante a vigência da Ata, os preços registrados serão fixos e irrevogáveis, exceto nas hipóteses, devidamente comprovadas, de ocorrência de situação prevista na alínea "d" do inciso II do art. 65 da Lei n.º 8.666/93 ou de redução dos preços praticados no mercado.
- 24.2 Mesmo comprovada a ocorrência de situação prevista na alínea "d" do inciso II do art. 65 da Lei n.º 8.666/93, a Administração, se julgar conveniente, poderá optar por cancelar a Ata e iniciar outro processo licitatório.
- 24.3 Comprovada a redução dos preços praticados no mercado, nas mesmas condições do registro, e, definidos o novo preço máximo a ser pago pela Administração, o Proponente registrado será convocado pela Secretaria de Administração (órgão gerenciador) para alteração, por aditamento, do preço da Ata.

25 DO CONTROLE E FISCALIZAÇÃO DA EXECUÇÃO

- 25.1 Nos termos do art. 67 da Lei nº 8.666, de 1993, será designado representante para acompanhar e fiscalizar a entrega dos bens, anotando em registro próprio todas as ocorrências relacionadas com a execução e determinando o que for necessário à regularização de falhas ou defeitos observados. A fiscalização de que trata este item não exclui nem reduz a responsabilidade da Contratada, inclusive perante terceiros, por qualquer irregularidade, ainda que resultante de imperfeições técnicas ou vícios redibitórios, e, na ocorrência desta, não implica em corresponsabilidade da Administração ou de seus agentes e prepostos, de conformidade com o art. 70 da Lei nº 8.666, de 1993.
- 25.2 O representante da Administração anotar em registro próprio todas as ocorrências relacionadas com a execução do contrato, indicando dia, mês e ano, bem como o nome dos funcionários eventualmente envolvidos, determinando o que for necessário à regularização das falhas ou defeitos observados e encaminhando os apontamentos à autoridade competente para as providências cabíveis.
- 25.3 A designação do fiscal do(s) contrato(s) originado(s) a partir deste instrumento, deverão ser efetuadas em observância do disposto na **RECOMENDAÇÃO ADMINISTRATIVA Nº 029/2021- CGM.**

26 DO RECEBIMENTO E ACEITAÇÃO DO OBJETO

- 26.1 Os critérios de recebimento e aceitação do objeto estão previstos no item 10 do Termo de Referência – Anexo I deste Edital.

27 DAS OBRIGAÇÕES DA CONTRATANTE E DA CONTRATADA



PREFEITURA DE SÃO LOURENÇO DA MATA

Paço Municipal



27.1 As obrigações da Contratante e da Contratada são as estabelecidas nos itens 15 e 16 do Termo de Referência - Anexo I do Edital.

28 DO PAGAMENTO

28.1 As regras acerca do pagamento são as estabelecidas no Item no item 19 do Termo de Referência, anexo I deste Edital.

29 DAS SANÇÕES ADMINISTRATIVA

29.1 As sanções administrativas são as estabelecidas no Item 21 do Termo de Referência, Anexo I do Edital.

29.2 A autoridade competente, na aplicação das sanções, levará em consideração a gravidade da conduta do infrator, o caráter educativo da pena, bem como o dano causado à Administração, observado o princípio da proporcionalidade.

30 DAS DISPOSIÇÕES FINAIS

30.1 A indicação do lance vencedor, a classificação dos lances apresentados e demais informações relativas à sessão pública do pregão constarão de ata, sem prejuízo das demais formas de publicidade.

30.2 As decisões referentes a este processo licitatório poderão ser comunicadas às licitantes por qualquer meio de comunicação que comprove o seu recebimento ou, ainda, mediante publicação nos mesmos veículos utilizados para divulgação deste processo licitatório.

30.3 A presente licitação poderá ser revogada, por razões de interesse público, decorrente de fato superveniente devidamente comprovado, pertinente e suficiente para justificar tal conduta, ou será anulada, por ilegalidade, de ofício ou por provocação de terceiros, mediante ato escrito e devidamente fundamentado, nos termos do art. 49 da Lei nº 8.666/93.

30.4 A anulação da licitação induz à invalidação da Ata de Registro de Preços e das eventuais contratações dela decorrentes.

30.4.1 As licitantes não terão direito à indenização em decorrência da anulação do procedimento licitatório, ressalvado o direito da contratada de boa-fé de ser ressarcido pelos encargos que tiver suportado no cumprimento do contrato.

30.5 A participação das licitantes nesta licitação implica a aceitação de todos os termos deste Edital.

30.6 Em caso de divergência entre o Termo de Referência e o Edital de Licitação, prevalece o Edital.

30.7 Da sessão pública do Pregão divulgar-se-á Ata no sistema eletrônico.

30.8 Não havendo expediente ou ocorrendo qualquer fato superveniente que impeça a realização do certame na data marcada, a sessão será automaticamente transferida para o primeiro dia útil subsequente, no mesmo horário anteriormente estabelecido, desde que não haja comunicação em contrário, pela Pregoeira.

30.9 Todas as referências de tempo no Edital, no aviso e durante a sessão pública observarão o horário de Brasília - DF.

30.10 No julgamento das propostas e da habilitação, a Pregoeira poderá sanar erros ou falhas que não alterem a substância das propostas, dos documentos e sua validade jurídica, mediante despacho fundamentado, registrado em ata e acessível a todos, atribuindo-lhes validade e eficácia para fins de habilitação e classificação.

30.11 A homologação do resultado desta licitação não implicará direito à contratação.

30.12 As normas disciplinadoras da licitação serão sempre interpretadas em favor da ampliação da disputa entre os interessados, desde que não comprometam o interesse da Administração, o princípio da isonomia, a finalidade e a segurança da contratação.

30.13 Os licitantes assumem todos os custos de preparação e apresentação de suas propostas e a Administração não será, em nenhum caso, responsável por esses custos, independentemente da condução ou do resultado do processo licitatório.



PREFEITURA DE SÃO LOURENÇO DA MATA

Paço Municipal



30.14 Na contagem dos prazos estabelecidos neste Edital e seus Anexos, excluir-se-á o dia do início e incluir-se-á o do vencimento. Só se iniciam e vencem os prazos em dias de expediente na Administração.

30.15 O desatendimento de exigências formais não essenciais não importará o afastamento do licitante, desde que seja possível o aproveitamento do ato, observados os princípios da isonomia e do interesse público.

30.16 Em caso de divergência entre disposições deste Edital e de seus anexos ou demais peças que compõem o processo, prevalecerá as deste Edital.

30.17 O Edital está disponibilizado, na íntegra, no endereço eletrônico www.bnc.org.br e também poderão ser lidos e/ou obtidos no endereço, mesmo endereço e período no qual os autos do processo licitatório permanecerão com vista franqueada aos interessados.

30.18 As solicitações de cópia(s) de quaisquer documentos do processo deverão ser apresentadas por escrito, no período de 08h às 12 horas e de 13h às 17 horas, diretamente a Pregoeira ou à Comissão de Licitação, com antecedência mínima de 24 (vinte e quatro) horas para a sua disponibilização digitalizada, mediante a entrega de 01 CD ROM ou *pen drive*, nos termos da lei que rege as licitações.

30.19 Integram este Edital, para todos os fins e efeitos, os seguintes anexos:

30.19.1 Anexo I – Termo de Referência

30.19.2 Anexo II – Modelo de Declaração de que não emprega menor

30.19.3 Anexo III – Modelo de Declaração de Fatos Supervenientes, de idoneidade, de vínculo empregatício e de que cumpre os requisitos de habilitação

30.19.4 Anexo IV – Modelo de Proposta de Preços

30.19.5 Anexo V – Minuta de Ata de Registro de Preços

30.19.6 Anexo VI – Minuta de Contrato

30.20 Os casos omissos neste Edital serão decididos com base na Lei nº 10.520/2002 e subsidiariamente na Lei nº 8.666/93, e demais normas que regem a matéria.

31 DO FORO

31.1 Fica eleito o foro da Comarca de São Lourenço da Mata - PE para dirimir qualquer dúvida oriunda da execução deste instrumento, com renúncia expressa de qualquer outro, por mais privilegiado que seja.

São Lourenço da Mata, 27 de fevereiro de 2023.



Joselane Maria Silva

Pregoeira da Comissão Permanente de Licitação II



PREFEITURA DE SÃO LOURENÇO DA MATA

Paço Municipal

ANEXO I

SECRETARIA DE SAÚDE TERMO DE REFERÊNCIA - TR

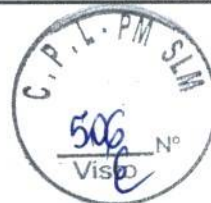

1. DO OBJETO

1.1. O presente termo de referência tem como objetivo o **Registro de Preço** para eventual **Contratação de empresa** especializada **para fornecimento de Fardamentos e EPIS de Identificação e Protetores Solares**, destinados as unidades de saúde para Vigilância Sanitária (ANVISA), Transportes, Vigilância Epidemiológica, ACE (Agentes Comunitários Edemias) e ACS (Agentes Comunitários de Saúde) para atender as necessidades da secretaria de Saúde do Município de São Lourenço da Mata – PE, Conforme condições, quantidades e exigências estabelecidas neste instrumento.

2. DA JUSTIFICATIVA

2.1. A presente contratação justifica-se do fornecimento **de Fardamentos e EPIS de Identificação e Protetores Solares**, destinados as unidades de saúde para Vigilância Sanitária, (ANVISA) Transportes, Vigilância Epidemiológica, Agentes (ACE) e (ACS), para atender as necessidades da secretaria de Saúde do Município de São Lourenço da Mata/PE.

2.2. Considerando o levantamento das necessidades realizado nas unidades de saúde pela atual gestão, constatou-se que a maioria ou a totalidade dos fardamentos de identificação e EPIS, estão sem a menor condição de uso, além de estarem ultrapassados, estes fardamentos de Identificação e EPIS, são essenciais para atender as necessidades dos setores que exigem material de segurança do trabalho e demais setores que compõem o quadro da secretaria de saúde como vigilância sanitária, ACE(Agentes Comunitários Endemias) e ACS (Agente Comunitário de Saúde) ,motoristas, profissionais da saúde que realizam visitas em residências atendendo a população, ambos gerenciados pela Secretaria de Saúde.

2.3. A aquisição ora em comento, objetiva oferecer a melhor condição no atendimento nas comunidades, e demais localidades ligadas a secretaria de saúde para que os Agentes possam dar continuidade ao trabalho de forma adequada. Faz-se necessário que os fardamentos sejam substituídos por novos, para continuação das atividades, com proteção e identificação dos servidores.

2.4. Em resumo dessas informações tem por finalidade:

2.4.1. Substituir os Fardamentos usados;

2.4.2. Atender setores onde há necessidade por novos fardamentos;

2.4.3. Garantir a atualização e modernização dos fardamentos e EPIS para a Secretaria Municipal de Saúde.

2.5. Os itens a serem adquiridos têm especificações que levam a uma padronização das cores, sendo assim caso fossem adquiridos individualmente, poderia acarretar na cor com tonalidades diferentes comprometendo esta padronização. Os mesmos foram agrupados em lotes, mantendo-se o máximo possível a sua subdivisão, inclusive as regras de mercado para a comercialização dos produtos, porém sem haver prejuízo para o conjunto, conforme preconiza a súmula 247 TCU, deste modo a mantendo a competitividade necessária à disputa.

3. DAS ESPECIFICAÇÕES E PREÇOS MÁXIMOS ESTIMADOS

3.1. Em atenção ao fixado no art. 48, I da Lei Complementar n. 123, de e alterações, todos os itens que compõem o presente termo de referência são destinados exclusivamente para participação de ME/EPP, conforme disposto no quadro abaixo:

LOTE 1- COLETE AZUL DA VIGILÂNCIA EPIDIMIOLÓGICA					
ITEM	DESCRIÇÃO/ESPECIFICAÇÃO	UNIDADE	QUANT	V.UNT	V.TOTAL
1	COLETE DE IDENTIFICAÇÃO: Tecido Tipo Tecido: Brim; Quantidade Bolsos: 4 (2 Superiores Frontais E 2 Inferiores Laterais); Características Adicionais: Conforme Modelo Do Órgão; Cor: Azul , Com logomarca da prefeitura Municipal e nome de vigilância Epidemiológica por sublimação Tamanho: P, CATMAT 482286	UND	2	R\$ 103,60	R\$ 207,20



PREFEITURA DE SÃO LOURENÇO DA MATA

Paço Municipal



2	COLETE DE IDENTIFICAÇÃO: Tecido; Tipo Tecido: Brim; Quantidade Bolsos: 4 (2 Superiores Frontais E 2 Inferiores Laterais); Características Adicionais: Conforme Modelo Do Órgão; Cor: Azul ; Com logomarca da prefeitura Municipal e nome de vigilância Epidemiológica por sublimação Tamanho: M, CATMAT 482286	UND	2	R\$ 103,60	R\$ 207,20
3	COLETE DE IDENTIFICAÇÃO MATERIAL: Tecido; Tipo Tecido: Brim; Quantidade Bolsos: 4 (2 Superiores Frontais E 2 Inferiores Laterais); Características Adicionais: Conforme Modelo Do Órgão; Cor: Azul ; Com logomarca da prefeitura Municipal e nome de vigilância Epidemiológica por sublimação Tamanho: G, CATMAT355024	UND	1	R\$ 120,68	R\$ 116,73
					R\$ 531,13

4. DAS DESCRIÇÕES E ESPECIFICAÇÕES DOS LOTES

LOTE 2 - COLETE AMARELO PARA TRASPORTE					
ITEM	DESCRIÇÃO/ESPECIFICAÇÃO	UNIDADE	QUANT.	V.UNT	V.TOTAL
1	Colete Identificação Material: Tecido Tipo Tecido: Brim; Quantidade Bolsos: 4 (2 Superiores Frontais E 2 Inferiores Laterais); Características Adicionais: Conforme Modelo Do Órgão; Cor: Amarelo com logomarca da prefeitura por sublimação -Transporte- Tamanho: P catmat 482286	UND	3	R\$ 103,60	R\$ 310,80
2	Colete Identificação Material: Tecido Tipo Tecido: Brim; Quantidade Bolsos: 4 (2 Superiores Frontais E 2 Inferiores Laterais); Características Adicionais: Conforme Modelo Do Órgão; Cor: Amarelo com logomarca da prefeitura por sublimação --Transporte- Tamanho: M CATMAT 482286	UND	9	R\$ 103,89	R\$ 935,01
3	Colete Identificação Material: Tecido Tipo Tecido: Brim; Quantidade Bolsos: 4 (2 Superiores Frontais E 2 Inferiores Laterais); Características Adicionais: Conforme Modelo Do Órgão; Cor: Amarelo com logomarca da prefeitura por sublimação --Transporte- Tamanho: G CATMAT 355024	UND	13	R\$ 134,99	R\$ 1.754,87
					R\$ 3.000,68

LOTE 3 -COLETES CINZA PARA AGENTES COMUNITÁRIO - ANVISA					
ITEM	DESCRIÇÃO/ESPECIFICAÇÃO	UNIDADE	QUANT	V.UNT	V.TOTAL
1	Colete Identificação Material: Tecido Tipo Tecido: Brim; Quantidade Bolsos: 4 (2 Superiores Frontais E 2 Inferiores Laterais); Características Adicionais: Conforme Modelo Do Órgão; Cor: Cinza. Com logomarca da Prefeitura Municipal por sublimação Tamanho: P.CATMAT : 482286	UND	4	R\$ 106,62	R\$ 426,48



PREFEITURA DE SÃO LOURENÇO DA MATA

Paço Municipal



2	Colete Identificação Material: Tecido Tipo Tecido: Brim; Quantidade Bolsos: 4 (2 Superiores Frontais E 2 Inferiores Laterais); Características Adicionais: Conforme Modelo Do Órgão; Cor: Cinza Com logomarca da Prefeitura Municipal por sublimação. Tamanho: M CATMAT : 482286	UND	2	R\$ 112,56	R\$ 225,12
3	Colete Identificação Material: Tecido Tipo Tecido: Brim; Quantidade Bolsos: 4 (2 Superiores Frontais E 2 Inferiores Laterais); Características Adicionais: Conforme Modelo Do Órgão; Cor: Cinza. Com logomarca da Prefeitura Municipal por sublimação Tamanho: G . CATMAT: 482286	UND	6	R\$ 112,98	R\$ 677,88
					R\$ 1.329,48

LOTE 4 COLETES VERDE- SUS e ACS - AGENTE COMUNITÁRIO DA SAÚDE e ACE AGENTE COMUNITÁRIO COMBATE A EDEMIAS					
ITEM	DESCRIÇÃO/ESPECIFICAÇÃO	UNIDADE	QUANT	V.UNT	V.TOTAL
1	COLETE DE IDENTIFICAÇÃO MATERIAL TECIDO; Tipo Tecido: Brim; Quantidade Bolsos: 4 (2 Superiores Frontais E 2 Inferiores Laterais); Características Adicionais: Conforme Modelo Do Órgão; Com logomarca da Prefeitura Municipal Sigla SUS e ACS por sublimação Cor: Verde; Tamanho:PP CATMAT 482286 EPI	UND	1	R\$ 117,34	R\$ 117,34
2	COLETE DE IDENTIFICAÇÃO MATERIAL TECIDO; Tipo Tecido: Brim; Quantidade Bolsos: 4 (2 Superiores Frontais E 2 Inferiores Laterais); Características Adicionais: Conforme Modelo Do Órgão; Com logomarca da Prefeitura Municipal Sigla SUS e ACS por sublimação Cor: Verde; Tamanho: P CATMAT 482286 EPI	UND	7	R\$ 117,34	R\$ 821,38
3	COLETE DE IDENTIFICAÇÃO MATERIAL TECIDO; Tipo Tecido: Brim; Quantidade Bolsos: 4 (2 Superiores Frontais E 2 Inferiores Laterais); Características Adicionais: Conforme Modelo Do Órgão; Com logomarca da Prefeitura Municipal Sigla SUS e ACS por sublimação Cor: Verde; Tamanho: M CATMAT 355024 EPI	UND	61	R\$ 119,02	R\$ 7.260,22
4	COLETE DE IDENTIFICAÇÃO MATERIAL TECIDO; Tipo Tecido: Brim; Quantidade Bolsos: 4 (2 Superiores Frontais E 2 Inferiores Laterais); Características Adicionais: Conforme Modelo Do Órgão; EPI- Com logomarca da Prefeitura Municipal Sigla SUS e ACS por sublimação Cor: Verde; Tamanho: G CATMAT 355024 EPI	UND	42	R\$ 132,60	R\$ 5.569,20
5	COLETE DE IDENTIFICAÇÃO MATERIAL TECIDO; Tipo Tecido: Brim; Quantidade Bolsos: 4 (2 Superiores Frontais E 2 Inferiores Laterais); Características Adicionais: Conforme Modelo Do Órgão; EPI Com logomarca da Prefeitura Municipal Sigla SUS e ACS por sublimação Cor: Verde; Tamanho: GG CATMAT 355024	UND	16	R\$ 132,60	R\$ 2.121,60



PREFEITURA DE SÃO LOURENÇO DA MATA

Paço Municipal



6	COLETE DE IDENTIFICAÇÃO MATERIAL TECIDO; Tipo Tecido: Brim; Quantidade Bolsos: 4 (2 Superiores Frontais E 2 Inferiores Laterais); Características Adicionais: Conforme Modelo Do Órgão; EPI- Com logomarca da Prefeitura Municipal Sigla SUS e ACS por sublimação Cor: Verde; Tamanho: XG CATMAT 355024	UND	5	R\$ 132,60	R\$ 663,00
7	Colete Identificação Material: Tecido; Tipo Tecido: Brim; Quantidade Bolsos: 4 (2 Superiores Frontais E 2 Inferiores Laterais); Características Adicionais: Conforme Modelo Do Órgão; Com Logomarca da prefeitura Municipal Sigla ACE e SUS Por Sublimação Cor: Verde Tamanho: P CATMAT: 482286	UND	20	R\$ 132,60	R\$ 2.652,00
8	Colete Identificação Material: Tecido; Tipo Tecido: Brim; Quantidade Bolsos: 4 (2 Superiores Frontais E 2 Inferiores Laterais); Características Adicionais: Conforme Modelo Do Órgão; Com Logomarca da prefeitura Municipal Sigla ACE e SUS Por Sublimação Cor: Verde; Tamanho: M CATMAT 482286	UND	54	R\$ 117,34	R\$ 6.336,36
9	Colete Identificação Material: Tecido; Tipo Tecido: Brim; Quantidade Bolsos: 4 (2 Superiores Frontais E 2 Inferiores Laterais); Características Adicionais: Conforme Modelo Do Órgão; Com Logomarca da prefeitura Municipal Sigla ACE E SUS Por Sublimação Cor: Verde; Tamanho: G CATMAT 482286	UND	32	R\$ 132,60	R\$ 4.243,20
10	Colete Identificação Material: Tecido; Tipo Tecido: Brim; Quantidade Bolsos: 4 (2 Superiores Frontais E 2 Inferiores Laterais); Características Adicionais: Conforme Modelo Do Órgão; Com Logomarca da prefeitura Municipal Sigla ACE E SUS Por Sublimação Cor: Verde; Tamanho: GG CATMAT 482286	UND	22	R\$ 132,60	R\$ 2.917,20
					R\$ 32.701,50

20

LOTE 5- CAMISETA AZUL COM PROTEÇÃO UV FATOR 100

ITEM	DESCRIÇÃO/ESPECIFICAÇÃO	UNIDADE	QUANT	V.UNT	V.TOTAL
1	CAMISETA - camisa careca sem sublimação manga longa - malha dry fit - Camiseta Básica Dry Poliamida Amni 6.6 com proteção UV fator 100. COR AZUL Tamanho: PP. CATMAT 3948	UND	1	R\$ 59,03	R\$ 59,03
2	CAMISETA - camisa careca sem sublimação manga longa - malha dry fit - Camiseta Básica Dry Poliamida Amni 6.6 com proteção UV fator 100. COR AZUL Tamanho: P. CATMAT 3948	UND	28	R\$ 59,03	R\$ 1.652,84



PREFEITURA DE SÃO LOURENÇO DA MATA

Paço Municipal



3	CAMISETA - camisa careca sem sublimação manga longa - malha dry fit - Camiseta Básica Dry Poliamida Amni 6.6 com proteção UV fator 100. COR AZUL- Tamanho: M - CATMAT 3948	UND	191	R\$ 63,88	R\$ 12.201,08
4	CAMISETA - camisa careca sem sublimação manga longa - malha dry fit - Camiseta Básica Dry Poliamida Amni 6.6 com proteção UV fator 100. COR AZUL Tamanho: G CATMAT 3948	UND	127	R\$ 63,88	R\$ 8.112,76
5	CAMISETA - camisa careca sem sublimação manga longa - malha dry fit - Camiseta Básica Dry Poliamida Amni 6.6 com proteção UV fator 100. COR AZUL-Tamanho: GG CATMAT 3948	UND	54	R\$ 77,27	R\$ 4.172,58
6	CAMISETA - camisa careca sem sublimação manga longa - malha dry fit - Camiseta Básica Dry Poliamida Amni 6.6 com proteção UV fator 100. COR AZUL-Tamanho: XG CATMAT 3948	UND	10	R\$ 77,27	R\$ 772,70
					R\$ 26.970,99

LOTE 6-CALÇA MARROM EM TACTEL COM PROTEÇÃO UV 50					
ITEM	DESCRIÇÃO/ESPECIFICAÇÃO	UNIDADE	QUANT	V.UNT	V.TOTAL
1	CALÇA EM TACTEL COM PROTEÇÃO UV 50+ COR MARROM - Confeccionada em tactel 4 cabos de ótimo resistência Composição 100% poliamida, gramatura 144 Gr M ² , Tecido com proteção UV 50+ durante toda sua vida útil, Secagem ultra rápida, Dois bolsos tipo faca na frente, Dois bolsos na frente com fechamento através de zíper, Dois bolsos traseiro, Dois bolsos cargos nas pernas. TAMANHO: 36 CATMAT 221726	UND	8	R\$ 63,07	R\$ 504,56
2	CALÇA EM TACTEL COM PROTEÇÃO UV 50+ COR MARROM - Confeccionada em tactel 4 cabos de ótimo resistência Composição 100% poliamida, gramatura 144 Gr M ² , Tecido com proteção UV 50+ durante toda sua vida útil, Secagem ultra rápida, Dois bolsos tipo faca na frente, Dois bolsos na frente com fechamento através de zíper, Dois bolsos traseiro, Dois bolsos cargos nas pernas. TAMANHO: 38 CATMAT 221726	UND	38	R\$ 63,07	R\$ 2.396,66
3	CALÇA TACTEL COM PROTEÇÃO UV50+ COR MARROM - Confeccionada em tactel 4 cabos de ótimo resistência Composição 100% poliamida, gramatura 144 Gr M ² , Tecido com proteção UV 50+ durante toda sua vida útil, Secagem ultra rápida, Dois bolsos tipo faca na frente, Dois bolsos na frente com fechamento através de zíper, Dois bolsos traseiro, Dois bolsos cargos nas pernas. TAMANHO:	UND	74	R\$ 63,07	R\$ 4.667,18



PREFEITURA DE SÃO LOURENÇO DA MATA

Paço Municipal



	40 CATMAT 221726				
4	CALÇA EM TACTEL COM PROTEÇÃO UV 50+ COR MARROM- Confeccionada em taclel 4 cabos de ótimo resistência Composição 100% poliamida, gramatura 144 Gr M ² , Tecido com proteção UV 50+ durante toda sua vida útil, Secagem ultra rápida, Dois bolsos tipo faca na frente, Dois bolsos na frente com fechamento através de zíper, Dois bolsos traseiro, Dois bolsos cargos nas pernas. TAMANHO: 42 CATMAT 221726 EPI	UND	72	R\$ 63,07	R\$ 4.541,04
5	CALÇA TACTEL COM PROTEÇÃO UV 50 + COR MARROM - Confeccionada em taclel 4 cabos de ótimo resistência Composição 100% poliamida, gramatura 144 Gr M ² , Tecido com proteção UV 50+ durante toda sua vida útil, Secagem ultra rápida, Dois bolsos tipo faca na frente, Dois bolsos na frente com fechamento através de zíper, Dois bolsos traseiro, Dois bolsos cargos nas pernas. TAMANHO: 44 CATMAT 221726	UND	100	R\$ 76,24	R\$ 7.624,00
6	CALÇA TACTEL COM PROTEÇÃO UV 50+ COR MARROM- Confeccionada em taclel 4 cabos de ótimo resistência Composição 100% poliamida, gramatura 144 Gr M ² , Tecido com proteção UV 50+ durante toda sua vida útil, Secagem ultra rápida, Dois bolsos tipo faca na frente, Dois bolsos na frente com fechamento através de zíper, Dois bolsos traseiro, Dois bolsos cargos nas pernas. TAMANHO: 46 CATMAT 221726	UND	20	R\$ 76,24	R\$ 1.524,80
7	Calça Tactel com proteção UV 50+. cor marrom - Confeccionada em taclel 4 cabos de ótimo resistência Composição 100% poliamida, gramatura 144 Gr M ² , Tecido com proteção UV 50+ durante toda sua vida útil, Secagem ultra rápida, Dois bolsos tipo faca na frente, Dois bolsos na frente com fechamento através de zíper, Dois bolsos traseiro, Dois bolsos cargos nas pernas CATMAT 221726. TAMANHO: 48	UND	8	R\$ 76,24	R\$ 609,92

22



PREFEITURA DE SÃO LOURENÇO DA MATA

Paço Municipal



8	CALÇA TACTEL UM PROTEÇÃO UV 50+ COR MARROM - Confeccionada em tadel 4 cabos de ótimo resistência Composição 100% poliamida, gramatura 144 Gr M ² , Tecido com proteção UV 50+ durante toda sua vida útil, Secagem ultra rápida, Dois bolsos tipo faca na frente, Dois bolsos na frente com fechamento através de zíper, Dois bolsos traseiro, Dois bolsos cargos nas pernas. CATMAT 221726 TAMANHO: 50	UND	12	R\$ 87,69	R\$ 1.052,28
9	CALÇA TACTEL COM PROTEÇÃO UV 50+ COR MARROM - Confeccionada em tadel 4 cabos de ótimo resistência Composição 100% poliamida, gramatura 144 Gr M ² , Tecido com proteção UV 50+ durante toda sua vida útil, Secagem ultra rápida, Dois bolsos tipo faca na frente, Dois bolsos na frente com fechamento através de zíper, Dois bolsos traseiro, Dois bolsos cargos nas pernas. TAMANHO: 52 CATMAT 221726	UND	4	R\$ 87,69	R\$ 350,76
10	CALÇA TACTEL COM PROTEÇÃO UV 50+ COR MARROM - Confeccionada em tadel 4 cabos de ótimo resistência Composição 100% poliamida, gramatura 144 Gr M ² , Tecido com proteção UV 50+ durante toda sua vida útil, Secagem ultra rápida, Dois bolsos tipo faca na frente, Dois bolsos na frente com fechamento através de zíper, Dois bolsos traseiro, Dois bolsos cargos nas pernas. TAMANHO: 54 CATMAT 221726	UND	6	R\$ 93,83	R\$ 562,98
11	CALÇA TACTEL COM PROTEÇÃO UV 50+ COR MARROM - Confeccionada em tadel 4 cabos de ótimo resistência Composição 100% poliamida, gramatura 144 Gr M ² , Tecido com proteção UV 50+ durante toda sua vida útil, Secagem ultra rápida, Dois bolsos tipo faca na frente, Dois bolsos na frente com fechamento através de zíper, Dois bolsos traseiros, Dois bolsos cargos nas pernas. TAMANHO: 56 CATMAT 221726	UND	2	R\$ 93,90	R\$ 187,80
					R\$ 24.021,98

23



PREFEITURA DE SÃO LOURENÇO DA MATA

Paço Municipal



LOTE - 7- CHAPÉU COR VERDE COM ABA TAM.ÚNICO - ACS E AGENTE COMUNITÁRIO SAÚDE E ACE					
AGENTE COMUNITÁRIO COMBATE A EDEMIAS					
ITEM	DESCRIÇÃO/ESPECIFICAÇÃO	UNIDADE	QUANT	V.UNT	V.TOTAL
1	CHAPÉU COM ABA / TAMANHO ÚNICO - com proteção para a nuca produto leve(tipo microfibra), resistente e confortável. Possui ajustes em velcro, aba larga, flexível e dobrável que se estende de temporada a temporada e um sistema neck guard que cobre a região cervical (posterior/lateral) dos efeitos nocivos do sol. Disponíveis nas cores: verde musgo, camuflado, caqui e cinza. Para trabalhos de mata adentro fechada. Com Certificado de aprovação do Ministério do Trabalho. Pode ser adquirido ainda na cor azul escuro. Com Logomarca da prefeitura Municipal e Sigla ACE por sublimação CATMAT 27	UND	80	R\$ 36,91	R\$ 2.952,80
2	CHAPÉU COM ABA / TAMANHO ÚNICO - com proteção para a nuca produto leve(tipo microfibra), resistente e confortável. Possui ajustes em velcro, aba larga, flexível e dobrável que se estende de temporada a temporada e um sistema neck guard que cobre a região cervical (posterior/lateral) dos efeitos nocivos do sol. Disponíveis nas cores: verde musgo, camuflado, caqui e cinza. Para trabalhos de mata adentro fechada. Com Certificado de aprovação do Ministério do Trabalho. Pode ser adquirido ainda na cor azul escuro. Com Logomarca da prefeitura Municipal e Sigla ACS por sublimação CATMAT 27	UND	133	R\$ 36,91	R\$ 4.909,03
					R\$ 7.861,83

LOTE 8 - BOLSA DE LONA PADRÃO FNS TAM. ÚNICO					
ITEM	DESCRIÇÃO/ESPECIFICAÇÃO	UNIDADE	QUANT	V.UNT	V.TOTAL
1	BOLSA DE LONA PADRÃO FNS, confeccionada em lona de algodão impermeável, com divisão interna, na cor cáqui (mostarda), com bolso sem lapela. Alça em cadarço de algodão largura 50 mm, nas seguintes medidas 31 x 37 x 20, com logomarca impressa por serigrafia em uma cor. (Alça em cadarço 100 % algodão c/ ombreira). Tamanho: único. Características adicionais : Logomarca da Prefeitura por sublimação	UND	233	R\$ 103,95	R\$ 24.220,35
					R\$ 24.220,35



PREFEITURA DE SÃO LOURENÇO DA MATA

Paço Municipal



LOTE 9- BOTINA DE SEGURANÇA - COR PRETA					
ITEM	DESCRIÇÃO/ESPECIFICAÇÃO	UNIDADE	QUANT	V.UNT	V.TOTAL
1	BOTINA DE SEGURANÇA- Material: Vaqueta Curtida Ao Cromo Hidrofugado; Material Sola: Poliuretano E Borracha Nitrílica; Modelo: Cano Alto Alcochoado E Cardaço; Tipo Sola: Antiderrapante Com Estrutura Injetada No Cabedal Características Adicionais: Calçado Aprovado Para Uso Em Ambiente Energizado; Tamanho: 35 Cor: Preta .CATMAT 373628	PAR	4	R\$ 62,61	R\$ 250,44
2	BOTINA DE SEGURANÇA- Material: Vaqueta Curtida Ao Cromo Hidrofugado; Material Sola: Poliuretano E Borracha Nitrílica Modelo: Cano Alto Alcochoado E Cardaço; Tipo Sola: Antiderrapante Com Estrutura Injetada No Cabedal Características Adicionais: Calçado Aprovado Para Uso Em Ambiente Energizado; Tamanho: 36; Cor: Preta CATMAT 373620	PAR	16	R\$ 68,82	R\$ 1.101,12
3	BOTINA DE SEGURANÇA - Material: Vaqueta Curtida Ao Cromo Hidrofugado; Material Sola: Poliuretano E Borracha Nitrílica Modelo: Cano Alto Alcochoado E Cardaço; Tipo Sola: Antiderrapante Com Estrutura Injetada No Cabedal Características Adicionais: Calçado Aprovado Para Uso Em Ambiente Energizado; Tamanho: 37; Cor: Preta. CATMAT 373621	PAR	18	R\$ 76,33	R\$ 1.373,94
4	BOTINA DE SEGURANÇA: Material: Vaqueta Curtida Ao Cromo Hidrofugado; Material Sola: Poliuretano E Borracha Nitrílica Modelo: Cano Alto Alcochoado E Cardaço; Tipo Sola: Antiderrapante Com Estrutura Injetada No Cabedal Características Adicionais: Calçado Aprovado Para Uso Em Ambiente Energizado; Tamanho: 38; Cor: Preta. CATMAT 373633	PAR	22	R\$ 83,26	R\$ 1.831,72
5	BOTINA DE SEGURANÇA: Material: Vaqueta Curtida Ao Cromo Hidrofugado; Material Sola: Poliuretano E Borracha Nitrílica Modelo: Cano Alto Alcochoado E Cardaço; Tipo Sola: Antiderrapante Com Estrutura Injetada No Cabedal Características Adicionais: Calçado Aprovado Para Uso Em Ambiente Energizado; Tamanho: 39; Cor: Preta. CATMAT 373625	PAR	12	R\$ 77,00	R\$ 924,00

25



PREFEITURA DE SÃO LOURENÇO DA MATA

Paço Municipal



6	BOTINA DE SEGURANÇA - Material: Vaqueta Curtida Ao Cromo Hidrofugado; Material Sola: Poliuretano E Borracha Nitrílica Modelo: Cano Alto Alcochoado E Cardaço; Tipo Sola: Antiderrapante Com Estrutura Injetada No Cabedal Características Adicionais: Calçado Aprovado Para Uso Em Ambiente Energizado; Tamanho: 40; Cor: Preta CATMAT 373626	PAR	20	R\$ 86,51	R\$ 1.730,20
7	BOTINA DE SEGURANÇA: Material: Vaqueta Curtida Ao Cromo Hidrofugado; Material Sola: Poliuretano E Borracha Nitrílica Modelo: Cano Alto Alcochoado E Cardaço; Tipo Sola: Antiderrapante Com Estrutura Injetada No Cabedal Características Adicionais: Calçado Aprovado Para Uso Em Ambiente Energizado; Tamanho: 41; Cor: Preta. CATMAT 373627	PAR	8	R\$ 87,99	R\$ 703,92
8	BOTINA DE SEGURANÇA: Material: Vaqueta Curtida Ao Cromo Hidrofugado; Material Sola: Poliuretano E Borracha Nitrílica Modelo: Cano Alto Alcochoado E Cardaço; Tipo Sola: Antiderrapante Com Estrutura Injetada No Cabedal Características Adicionais: Calçado Aprovado Para Uso Em Ambiente Energizado; Tamanho: 42; Cor: Preta CATMAT 373622	PAR	14	R\$ 89,70	R\$ 1.255,80
9	BOTINA DE SEGURANÇA - Material: Vaqueta Curtida Ao Cromo Hidrofugado; Material Sola: Poliuretano E Borracha Nitrílica Modelo: Cano Alto Alcochoado E Cardaço; Tipo Sola: Antiderrapante Com Estrutura Injetada No Cabedal Características Adicionais: Calçado Aprovado Para Uso Em Ambiente Energizado; Tamanho: 43; Cor: Preta CATMAT 373624	PAR	2	R\$ 100,31	R\$ 200,62
10	BOTINA DE SEGURANÇA: Material: Vaqueta Curtida Ao Cromo Hidrofugado; Material Sola: Poliuretano E Borracha Nitrílica; Modelo: Cano Alto Alcochoado E Cardaço; Tipo Sola: Antiderrapante Com Estrutura Injetada No Cabedal Características Adicionais: Calçado Aprovado Para Uso Em Ambiente Energizado; Tamanho: 44; Cor: Preta. CATMAT 373623	PAR	2	R\$ 94,58	R\$ 189,16
					R\$ 9.560,92

26



PREFEITURA DE SÃO LOURENÇO DA MATA

Paço Municipal



LOTE-10 PROTETOR SOLAR					
ITEM	DESCRIÇÃO/ESPECIFICAÇÃO	UNIDADE	QUANT	M.BCO DE P.	V.TOTAL
1	Protetor Solar Tipo Proteção: Uva/Uvb; Fator Proteção: Fator 70; Forma Farmacêutica: Loção Cremosa; Adicional: Isento De Óleo.120 ML CATMAT 478110	UND	420	R\$ 50,13	R\$ 21.054,60
					R\$ 21.054,60

5. DO VALOR GLOBAL ESTIMADO

5.1. O valor total estimado da presente contratação é de **R\$ 151. 253,46 (Cento e cinquenta e um mil duzentos e cinquenta e três reais e quarenta e seis centavos)** distribuído da seguinte forma:

Lote: 1 R\$ 531,13 (quinhentos e trinta e um reais e treze centavos).

Lote :2 R\$ 3.000,68 (três mil reais e sessenta e oito centavos).

Lote: 3 R\$ 1.329,48 (um mil trezentos e vinte e nove reais e quarenta e oito reais centavos).

Lote: 4 R\$ 32.701,50 (trinta e dois mil setecentos e um reais e cinquenta e centavos).

Lote: 5 R\$ 26.970,99 (vinte e seis mil novecentos e setenta reais e noventa e nove reais).

Lote: 6 R\$ 24.021,98 (vinte e quatro mil e vinte e um reais e noventa e oito centavos)

Lote: 7 R\$ 7.861,83 (sete mil oitocentos e sessenta e um reais e oitenta e três centavos)

Lote: 8 R\$ 24.220,35 (vinte e quatro mil duzentos e vinte reais e trinta e cinco centavos)

Lote: 9 R\$ 9.560,92 (nove mil quinhentos e sessenta reais e noventa e dois centavos)

Lote:10 R\$ 21.054,60 (vinte e um mil cinquenta e quatro reais e sessenta centavos).

6. DA DOTAÇÃO ORÇAMENTÁRIA

6.1. Os recursos financeiros para fazer face às despesas da contratação correrão por conta da secretaria contratante, cujo elemento de despesa constará no respectivo contrato e nota de empenho, observando as condições estabelecidas no processo licitatório.

6.2. As despesas para atender o presente objeto, estão programadas em dotação orçamentária própria, prevista no orçamento do Município, na classificação abaixo indicada:

1030404282.285 VIGILANCIA SANITARIA EM SAUDE

1030504282.286 VIGILÂNCIA EPIDEMIOLÓGICA E AMBIENTAL

33903000 MATERIAL DE CONSUMO

7. DA PROPOSTA DE PREÇOS

7.1. As propostas deverão ser apresentadas com os seguintes elementos:

7.1.1. Objeto, em descrição sucinta e clara;

7.1.2. Planilha de Quantitativos, Especificações e Preços e marcar dos produtos ofertados;

7.1.3. Preços unitário, total e global, este último em algarismo e por extenso;

7.1.4. Garantia, quando for o caso;

7.1.5. Condições de pagamento;

7.1.6. Prazo de Validade da Proposta de no mínimo 90(noventa) dias;

7.1.7. Declaração de que no preço ofertado, estão incluídas todas as despesas diretas e indiretas, incidentes sobre o objeto licitado, até a sua entrega definitiva;

7.1.8. Assinatura do proponente.

7.2. Os preços unitários e totais deverão ser apresentados em moeda corrente nacional, em algarismo com duas casas decimais após a vírgula.



PREFEITURA DE SÃO LOURENÇO DA MATA

Paço Municipal



8. DAS AMOSTRAS

- 8.1. Encerrada a fase de lances, ao licitante classificado em 1º Lugar, será exigido a apresentação de amostra dos produtos, no prazo máximo de 10(dez) dias, contados da data da solicitação, devendo ser encaminhadas **Secretaria de Saúde** com sede na, Av. Dr. Francisco Correia Nº1594, CEP- 54725000- Centro - São Lourenço da Mata – PE, no horário das 08:00 as 13:00 horas, onde serão remetidas **as Unidades de Saúde**, a fim de verificar a compatibilidade dos produtos ofertados com as especificações do instrumento convocatório.
- 8.2. **Caso o licitante não apresente as amostras no prazo estabelecido**, a administração poderá convocar, para substituir a empresa inicialmente classificada em 1º lugar, os licitantes remanescentes, respeitando a ordem de classificação.
- 8.3. A licitante detentora da melhor proposta deverá apresentar amostras dos produtos ofertados no prazo acima estabelecido, a contar da efetiva solicitação por parte da Pregoeira, conforme disposto no subitem 7.1 do presente TR;
- 8.4. Serão observados os aspectos referentes as amostras de acordo com Termo de Referência, conforme determinam a Lei nº 8.078 de 11/09/90 - Código de Defesa do Consumidor, publicada no D.O.U. em 12/09/90 e as Resoluções RDC nº 175 de 08/07/2003, da Anvisa (Agência Nacional de Vigilância Sanitária) Decreto-Lei nº 986/69, publicado no D.O.U. em 21/10/1966.
- 8.5. Será desclassificada a proposta da licitante que tiver sua amostra rejeitada ou não a apresentar no prazo estabelecido.
- 8.6. A apresentação de amostra falsificada ou deteriorada, como verdadeira ou perfeita, configura comportamento inidôneo, punível nos termos deste termo de referência.
- 8.7. A apresentação de amostra poderá ser dispensada quando se tratar de produto oriundo de linha industrial de produção cujo exemplar já tenha sido aprovado análise anterior realizada por esta Administração.
- 8.8. As amostras serão analisadas por comissão constituída por técnicos da Secretaria demandante, restando facultada a participação dos licitantes interessados no acompanhamento do procedimento de avaliação das amostras.
- 8.9. As amostras devem ser encaminhadas através de documento redigido em papel timbrado e com carimbo da empresa licitante (Razão Social, CNPJ, Endereço) e deverão ser apresentadas em suas embalagens originais de fabricação, conforme o caso.
- 8.10. Os produtos apresentados como amostras poderão ser abertos e submetidos aos testes necessários, sendo devolvidos à licitante no estado em que se encontrarem ao final da avaliação.
- 8.11. As amostras apresentadas deverão guardar total compatibilidade com as especificações discriminadas na proposta ofertada pelo licitante no certame.
- 8.12. As empresas que forneceram os itens objeto deste Termo de Referência, para amostra, os mesmos ficaram em poder da Comissão, comprovando a autenticidade do solicitado, para serem analisadas pela Secretaria demandante que avaliará a quantidade e o atendimento às especificações requeridas no Edital, emitindo parecer aprovando ou contraindicando os itens apresentados.
- 8.13. Ficarão retidas todas as amostras apresentadas, sendo devolvidas após a homologação do certame, ressalvadas aquelas apresentadas pelo licitante vencedor que ficarão retidas provisoriamente até a entrega definitiva do objeto.
- 8.14. Se não for aceita a amostra do primeiro colocado, deve ser exigido do segundo e assim sucessivamente até ser classificada uma empresa que atenda plenamente as exigências do ato convocatório.
- 8.15. Aprovadas as amostras, a proposta da empresa estará classificada.
- 8.16. A partir da data em que for homologado o processo licitatório, as amostras retidas estarão à disposição das empresas que ofertaram as respectivas, devendo retirá-las, no local em que foram entregues no horário das 8h às 13h, no prazo máximo de 30 (trinta) dias.

9. DA CAPACIDADE TÉCNICA

- 9.1. Para fins de qualificação técnica será cobrado do licitante que apresente:
- 9.1.1.1. Comprovação de aptidão para o fornecimento de bens em características, quantidades e prazos compatíveis com o objeto desta licitação, ou com o lote pertinente, no percentual mínimo de 10% do quantitativo licitado, por meio da apresentação de atestados fornecidos por pessoas jurídicas de direito público ou privado.
- 9.2. Não serão aceitos atestados emitidos pelo licitante em seu próprio nome, nem nenhum outro que não tenha se originado de contratação.
- 9.3. Os atestados apresentados poderão ser diligenciados de acordo com o parágrafo 3º do art. 43, da Lei 8.666/93 e suas alterações posteriores.



PREFEITURA DE SÃO LOURENÇO DA MATA

Paço Municipal



10. DA ENTREGA E CONDIÇÕES DE ACEITAÇÃO DO OBJETO

- 10.1. O prazo de entrega do objeto é de **até 30(trinta) dias**, contados a partir da data da Ordem de Fornecimento, em remessa parcelada, diretamente na **Secretaria de Saúde**, conforme solicitação, nos horários previamente estabelecidos pelo setor competente da Secretaria.
- 10.2. A Secretaria de Saúde formalizará a solicitação do fornecimento do objeto à Contratada por e-mail oficial informado no ato da assinatura do contrato, fazendo constar na solicitação: o quantitativo e os respectivos locais de entrega.
- 10.3. Os itens serão recebidos no prazo de 30(trinta) dias, pelo (a) responsável pelo acompanhamento e fiscalização do contrato, para verificação de sua conformidade com as especificações constantes neste Termo de Referência e na proposta.
- 10.4. Na hipótese de a verificação a que se refere o subitem anterior não ser procedida dentro do prazo fixado de 08 (oito) dias, reputar-se-á como realizada, consumando-se o recebimento definitivo no dia do esgotamento do prazo.
- 10.5. O objeto poderá ser rejeitado, no todo ou em parte, quando em desacordo com as especificações constantes neste Termo de Referência e na proposta, devendo ser substituídos no prazo de 15(quinze) dias, a contar da notificação da contratada, às suas custas, sem prejuízo da aplicação das penalidades.
- 10.6. O objeto será recebido definitivamente, após a verificação da qualidade e quantidade do material e consequente aceitação mediante termo circunstanciado.
- 10.7. O recebimento provisório ou definitivo do objeto não exclui a responsabilidade da contratada pelos prejuízos resultantes da incorreta execução do contrato.

11. DO PRAZO DE VIGÊNCIA DA ATA DE REGISTRO DE PREÇOS

- 11.1. A ata de registro de preços originada a partir deste termo de referência terá **validade de 12 (doze) meses**, contados da sua assinatura, não podendo ser prorrogada, conforme dispõe o Art. 12 do Decreto Federal nº 7.892/2013 e suas alterações.

12. DO ÓRGÃO GESTOR DO SISTEMA DE REGISTRO DE PREÇOS

- 12.1. A **Secretaria de Saúde** é órgão gestor da ata de registro de preços e deverá:
 - 12.1.1. Assinar a ata de registro de preços;
 - 12.1.2. Providenciar a publicação inicial do extrato da ata de registro de preços
 - 12.1.3. Autorizar os órgãos e entidades participantes e não participantes do registro de preços a firmar os contratos de adesão;
 - 12.1.4. Manter o controle dos quantitativos disponíveis dos registros de preços;
 - 12.1.5. Verificar, periodicamente, a vantajosidade dos itens objeto da Ata de Registro de Preço;
 - 12.1.6. Aplicar, a qualquer momento, as penalidades previstas na Ata de Registro de Preço.

13. DAS ADESÕES POR ÓRGÃOS NÃO PARTICIPANTES

- 13.1. Desde que devidamente justificada a vantagem, a Ata de Registro de Preços, durante sua vigência, pode ser utilizada por qualquer órgão ou entidade da Administração Pública que não tenha participado do certame licitatório, mediante anuência do Órgão Gerenciador e em observância aos limites quantitativos dos itens estipulados no § 4º do art. 22, do Decreto Federal nº 7.892/2013 e suas alterações;
- 13.2. As adesões por órgão/entidades não participantes não poderão exceder, por órgão ou entidade, a cinquenta por cento dos quantitativos dos itens do instrumento convocatório e registrados na ata de registro de preços para o órgão gerenciador e para os órgãos participantes, conforme dispõe o § 3º do art. 22, do Decreto Federal nº 7.892/2013 e suas alterações;
- 13.3. Os Órgãos e Entidades Não Participantes, quando desejarem fazer uso da Ata de Registro de Preços, devem consultar o Órgão Gerenciador, que se manifestará sobre a possibilidade de adesão, considerando se conveniente e oportuno, para indicar os possíveis Detentores da Ata e respectivos preços a ser praticada, obedecidos a ordem de classificação;
- 13.4. Cabe ao Detentor da Ata de Registro de Preços, observadas as condições nela estabelecidas, inclusive quanto às negociações promovidas pelo Órgão Gerenciador, optar pela aceitação ou não do fornecimento decorrente de adesão a um Órgão Não Participante, desde que não prejudique as obrigações presentes e futuras decorrentes da Ata, assumidas com o Órgão Gerenciador e Órgãos Participantes;
- 13.5. As possíveis solicitações de adesão deverão ser encaminhadas para a **Secretaria de Saúde, ÓRGÃO GESTOR**, para autorização.

14. DO PRAZO E VIGÊNCIA DO CONTRATO

- 14.1. O prazo de vigência do instrumento contratual será de 12 (doze) meses, contados a partir da sua assinatura.

15. DAS OBRIGAÇÕES DA CONTRATADA

- 15.1. A CONTRATADA obrigará-se-á:



PREFEITURA DE SÃO LOURENÇO DA MATA

Paço Municipal



- 15.1.1. Efetuara entrega dos produtos no local determinado pela Secretaria demandante, por meio de veículo adequado sendo vedado à utilização de meios alternativos de transporte;
- 15.1.2. Efetuar a entrega dos produtos nos horários determinados pela Secretaria demandante;
- 15.1.3. Fornecer os produtos com qualidade e em conformidade com as especificações contidas neste Termo de Referência, cumprindo, rigorosamente, todas as Normas que regulamentam este tipo de fornecimento;
- 15.1.4. A entrega deverá ser efetuada por funcionários devidamente fardados e com crachá de identificação para que possam ter acesso aos locais de destino.
- 15.1.5. Realizar, sempre que necessário entrega aos sábados, respeitando os horários determinados pela Secretaria demandante, uma vez que podem acontecer situações emergenciais necessitando deste item;
- 15.1.6. Manter durante toda a execução do contrato as condições de habilitação em compatibilidade com as obrigações assumidas no Termo de Referência e Edital.
- 15.1.7. Reparar, corrigir, remover, reconstruir ou substituir, às suas expensas, no total ou em parte, o objeto do contrato em que se verificarem vícios, defeitos ou incorreções;
- 15.1.8. Responder pelos danos causados diretamente à CONTRATANTE ou aos seus bens, ou ainda a terceiros, decorrentes de sua culpa ou dolo na execução do contrato;
- 15.1.9. Respeitar as normas de controle de bens e de fluxo de pessoas nas dependências da CONTRATANTE;
- 15.1.10. Indicar, no início da execução do contrato, endereço eletrônico institucional para recebimento de cópia da ordem de fornecimento e/ou quaisquer outros documentos/informações necessárias para a efetiva execução contratual;
- 15.1.11. Durante a execução do contrato, a CONTRATADA deverá informar à CONTRATANTE sobre eventuais alterações do endereço eletrônico institucional indicado no item anterior.

16. DAS OBRIGAÇÕES DA CONTRATANTE

16.1. CONTRATANTE obrigar-se-á:

- 16.1.1. Permitir a CONTRATADA o acesso às dependências para efetivação do fornecimento dos produtos no horário estabelecido pelas Secretarias demandantes;
- 16.1.2. Solicitar a imediata substituição dos itens quando for constatado qualquer tipo de irregularidade a exemplo de validade do produto ou ainda, na hipótese de verificação, no ato de sua entrega;
- 16.1.3. Convocar a qualquer momento a CONTRATADA para prestar esclarecimento ou sanar dúvidas decorrentes da entrega dos itens.
- 16.1.4. Oferecer todas as informações necessárias ao bom andamento do fornecimento;
- 16.1.5. Efetuar o pagamento nas condições e nos prazos estipulados;
- 16.1.6. Designar servidor para fiscalizar, acompanhar e atestar a entregados itens estipulados no contrato.

17. DA SUBCONTRATAÇÃO

- 17.1. Não será admitida a subcontratação do objeto do presente instrumento.

18. DO CONTROLE E FISCALIZAÇÃO DA EXECUÇÃO

- 18.1. Nos termos do art. 67 da Lei nº 8.666, de 1993, será designado representante para acompanhar e fiscalizar a entrega dos bens, anotando em registro próprio todas as ocorrências relacionadas com a execução e determinando o que for necessário à regularização de falhas ou defeitos observados. A fiscalização de que trata este item não exclui nem reduz a responsabilidade da Contratada, inclusive perante terceiros, por qualquer irregularidade, ainda que resultante de imperfeições técnicas ou vícios redibitórios, e, na ocorrência desta, não implica em corresponsabilidade da Administração ou de seus agentes e prepostos, de conformidade com o art. 70 da Lei nº 8.666, de 1993.
- 18.2. O representante da Administração anotará em registro próprio todas as ocorrências relacionadas com a execução do contrato, indicando dia, mês e ano, bem como o nome dos funcionários eventualmente envolvidos, determinando o que for necessário à regularização das falhas ou defeitos observados e encaminhando os apontamentos à autoridade competente para as providências cabíveis.
- 18.3. A designação do fiscal do(s) contrato(s) originado(s) a partir deste instrumento, deverão ser efetuadas em observância do disposto na RECOMENDAÇÃO ADMINISTRATIVA Nº 029/2021- CGM.

19. DO PAGAMENTO

- 19.1. O pagamento será realizado **no prazo máximo de até 30 (trinta) dias**, contados a partir do recebimento da Nota Fiscal ou Fatura, como devido atesto do Gestor responsável pelo acompanhamento da execução do Contrato, através de ordem bancária, para crédito em banco, agência e conta corrente indicados pelo contratado



PREFEITURA DE SÃO LOURENÇO DA MATA

Paço Municipal



19.2. Os pagamentos de correntes de despesas cujos valores não ultrapassem o limite de que trata o inciso II do art. 24 da Lei 8.666, de 1993, poderão ser efetuados no prazo de até 5 (cinco) dias úteis, contados da data da apresentação da Nota Fiscal, nos termos do art. 5º, § 3º, da Lei nº 8.666, de 1993.

19.2.1. Considera-se ocorrido o recebimento da nota fiscal ou fatura no momento em que o órgão contratante atestar a execução do objeto do contrato.

19.3. A Nota Fiscal ou Fatura deverá ser obrigatoriamente acompanhada da comprovação da regularidade fiscal, constatada por meio de consulta on-line ao SICAF ou, na impossibilidade de acesso ao referido Sistema, mediante consulta aos sítios eletrônicos oficiais ou à documentação mencionada no art. 29 da Lei nº 8.666, de 1993.

19.3.1. Constatando-se, junto ao SICAF, a situação de irregularidade do fornecedor contratado, deverão ser tomadas as providências previstas no do art. 31 da Instrução Normativa nº 3, de 26 de abril de 2018.

19.4. Havendo erro na apresentação da Nota Fiscal ou dos documentos pertinentes à contratação, ou, ainda, circunstância que impeça a liquidação da despesa, como, por exemplo, obrigação financeira pendente, decorrente de penalidade imposta ou inadimplência, o pagamento ficará sobrestado até que a Contratada providencie as medidas saneadoras. Nesta hipótese, o prazo para pagamento iniciar-se-á após a comprovação da regularização da situação, não acarretando qualquer ônus para a Contratante.

19.5. Será considerada data do pagamento o dia em que constar como emitida a ordem bancária para pagamento.

19.6. Antes de cada pagamento à contratada, será realizada consulta ao SICAF para verificar a manutenção das condições de habilitação exigidas no edita.

19.7. Constatando-se, junto ao SICAF, a situação de irregularidade da contratada, será providenciada sua notificação, por escrito, para que, no prazo de 5 (cinco) dias úteis, regularize sua situação ou, no mesmo prazo, apresente sua defesa. O prazo poderá ser prorrogado uma vez, por igual período, a critério da contratante.

19.8. Previamente à emissão de nota de empenho e a cada pagamento, a Administração deverá realizar consulta ao SICAF para identificar possível suspensão temporária de participação em licitação, no âmbito do órgão ou entidade, proibição de contratar com o Poder Público, bem como ocorrências impeditivas indiretas, observado o disposto no art. 29, da Instrução Normativa nº 3, de 26 de abril de 2018.

19.9. Não havendo regularização ou sendo a defesa considerada improcedente, a contratante deverá comunicar aos órgãos responsáveis pela fiscalização da regularidade fiscal quanto à inadimplência da contratada, bem como quanto à existência de pagamento a ser efetuado, para que sejam acionados os meios pertinentes e necessários para garantir o recebimento de seus créditos.

19.10. Persistindo a irregularidade, a contratante deverá adotar as medidas necessárias à rescisão contratual nos autos do processo administrativo correspondente, assegurada à contratada a ampla defesa.

19.11. Havendo a efetiva execução do objeto, os pagamentos serão realizados normalmente, até que se decida pela rescisão do contrato, caso a contratada não regularize sua situação junto ao SICAF.

19.11.1. Será rescindido o contrato em execução com a contratada inadimplente no SICAF, salvo por motivo de economicidade, segurança nacional ou outro de interesse público de alta relevância, devidamente justificado, em qualquer caso, pela máxima autoridade da contratante.

19.11.2. .

19.12. A Contratada regularmente optante pelo Simples Nacional, nos termos da Lei Complementar nº 123, de 2006, não sofrerá a retenção tributária quanto aos impostos e contribuições abrangidos por aquele regime. No entanto, o pagamento ficará condicionado à apresentação de comprovação, por meio de documento oficial, de que faz jus ao tratamento tributário favorecido previsto na referida Lei Complementar.

19.13. Nos casos de eventuais atrasos de pagamento, desde que a Contratada não tenha concorrido, de alguma forma, para tanto, fica convencionado que a taxa de compensação financeira devida pela Contratante, entre a data do vencimento e o efetivo adimplemento da parcela, é calculada mediante a aplicação da seguinte fórmula:

EM=I x N x VP, sendo:

EM=Encargos moratórios;

N=Número de dias entre a data prevista para o pagamento e a do efetivo pagamento;

VP=Valor da parcela a ser paga.

I=Índice de compensação financeira, assim apurado:

$$I = (TX) \quad I = \frac{(TX / 100)}{365}$$

TX = Percentual da taxa anual = Taxa SELIC vigente no momento da apuração;



PREFEITURA DE SÃO LOURENÇO DA MATA

Paço Municipal



20. DO REAJUSTE

20.1. Os preços são fixos e irrevogáveis durante todo período da vigência do CONTRATO.

21. DAS SANÇÕES ADMINISTRATIVAS

21.1. Comete infração administrativa nos termos da Lei nº 10.520, de 2002, a Contratada que:

- 21.1.1. inexecutar total ou parcialmente qualquer das obrigações assumidas em decorrência da contratação;
- 21.1.2. ensejar o retardamento da execução do objeto;
- 21.1.3. falhar ou fraudar na execução do contrato;
- 21.1.4. comportar-se de modo inidôneo;
- 21.1.5. cometer fraude fiscal;

21.2. Pela inexecução total ou parcial do objeto deste contrato, a Administração pode aplicar à CONTRATADA as seguintes sanções:

- 21.2.1. Advertência, por faltas leves, assim entendidas aquelas que não acarretem prejuízos significativos para a Contratante;
- 21.2.2. multa moratória de 2% (dois por cento) por dia de atraso injustificado sobre o valor da parcela inadimplida, até o limite de 30 (trinta) dias;
- 21.2.3. multa compensatória de 5% (cinco por cento) sobre o valor total do contrato, no caso de inexecução total do objeto;
- 21.2.4. em caso de inexecução parcial, a multa compensatória, no mesmo percentual do subitem acima, será aplicada de forma proporcional à obrigação inadimplida;
- 21.2.5. suspensão de licitar e impedimento de contratar com o órgão, entidade ou unidade administrativa pela qual a Administração Pública opera e atua concretamente, pelo prazo de até dois anos;
- 21.2.6. impedimento de licitar e contratar com órgãos e entidades da União com o consequente descredenciamento no SICAF pelo prazo de até cinco anos;

21.2.6.1. A Sanção de impedimento de licitar e contratar prevista neste subitem também é aplicável em quaisquer das hipóteses previstas como infração administrativa no subitem 21.1 deste Termo de Referência.

21.2.7. declaração de inidoneidade para licitar ou contratar com a Administração Pública, enquanto perdurarem os motivos determinantes da punição ou até que seja promovida a reabilitação perante a própria autoridade que aplicou a penalidade, que será concedida sempre que a Contratada ressarcir a Contratante pelos prejuízos causados;

21.3. As sanções previstas nos subitens 21.2.1, 21.2.5, 21.2.6 e 21.2.7 poderão ser aplicadas à CONTRATADA juntamente com as de multa, descontando-a dos pagamentos a serem efetuados.

21.4. Também ficam sujeitas às penalidades do art. 87, III e IV da Lei nº 8.666, de 1993, as empresas ou profissionais que:

- 21.4.1. tenham sofrido condenação definitiva por praticar, por meio dolosos, fraude fiscal no recolhimento de quaisquer tributos;
- 21.4.2. tenham praticado atos ilícitos visando a frustrar os objetivos da licitação;
- 21.4.3. demonstrem não possuir idoneidade para contratar com a Administração em virtude de atos ilícitos praticados.

21.5. A aplicação de qualquer das penalidades previstas realizar-se-á em processo administrativo que assegurará o contraditório e a ampla defesa à Contratada, observando-se o procedimento previsto na Lei nº 8.666, de 1993, e subsidiariamente a Lei nº 9.784, de 1999.

21.6. As multas devidas e/ou prejuízos causados à Contratante serão deduzidos dos valores a serem pagos, ou recolhidos em favor do Município de São Lourenço da Mata, ou deduzidos da garantia, ou ainda, quando for o caso, serão inscritos na Dívida Ativa do Município de São Lourenço da Mata e cobrados judicialmente.

21.6.1. Caso a Contratante determine, a multa deverá ser recolhida no prazo máximo de 15 (quinze) dias, a contar da data do recebimento da comunicação enviada pela autoridade competente.

21.7. Caso o valor da multa não seja suficiente para cobrir os prejuízos causados pela conduta do licitante, o Município ou Entidade poderá cobrar o valor remanescente judicialmente, conforme artigo 419 do Código Civil.

21.8. A autoridade competente, na aplicação das sanções, levará em consideração a gravidade da conduta do infrator, o caráter educativo da pena, bem como o dano causado à Administração, observado o princípio da proporcionalidade.



PREFEITURA DE SÃO LOURENÇO DA MATA



Paço Municipal

21.9. Se, durante o processo de aplicação de penalidade, se houver indícios de prática de infração administrativa tipificada pela Lei nº 12.846, de 1º de agosto de 2013, como ato lesivo à administração pública nacional ou estrangeira, cópias do processo administrativo necessárias à apuração da responsabilidade da empresa deverão ser remetidas à autoridade competente, com despacho fundamentado, para ciência e decisão sobre a eventual instauração de investigação preliminar ou Processo Administrativo de Responsabilização - PAR.

21.10. A apuração e o julgamento das demais infrações administrativas não consideradas como ato lesivo à Administração Pública nacional ou estrangeira nos termos da Lei nº 12.846, de 1º de agosto de 2013, seguirão seu rito normal na unidade administrativa.

21.11. O processamento do PAR não interfere no seguimento regular dos processos administrativos específicos para apuração da ocorrência de danos e prejuízos à Administração Pública Federal, resultantes de ato lesivo cometido por pessoa jurídica, com ou sem a participação de agente público.

21.12. As penalidades serão obrigatoriamente registradas no SICAF.

21.13. Para fins de aplicação das penalidades, serão observadas as disposições da Instrução Normativa Nº 01/2017, da Secretária-geral da Presidência da República.

22. DAS DISPOSIÇÕES FINAIS

22.1. O objeto, especificado e quantitativo constante deste Termo de Referência, são referências a serem verificadas de uma forma geral, indispensavelmente deve ser respeitado. Assim, este Termo jamais é exaustivo, havendo sempre a possibilidade de exceções, que justificadas, serão prontamente acatadas.

22.2. Possíveis indefinições, omissões, falhas ou incorreções das especificações ora fornecidas não poderão jamais constituir pretexto para a Contratada pretender cobrar "serviços extras" e/ou alterar a composição de preços unitários. Considerar-se-á, a Contratada como especializada em questão e que, por conseguinte, deverá ter computado no valor global da sua proposta também as complementações por acaso omitidas nas especificações, mais implícitas e necessárias ao adimplemento do objeto.



PREFEITURA DE SÃO LOURENÇO DA MATA



Paço Municipal

ANEXO I DO TERMO DE REFERÊNCIA
- MODELO DOS COLETES DE IDENTIFICAÇÃO PARA AGENTES COMUNITÁRIOS DE SAÚDE

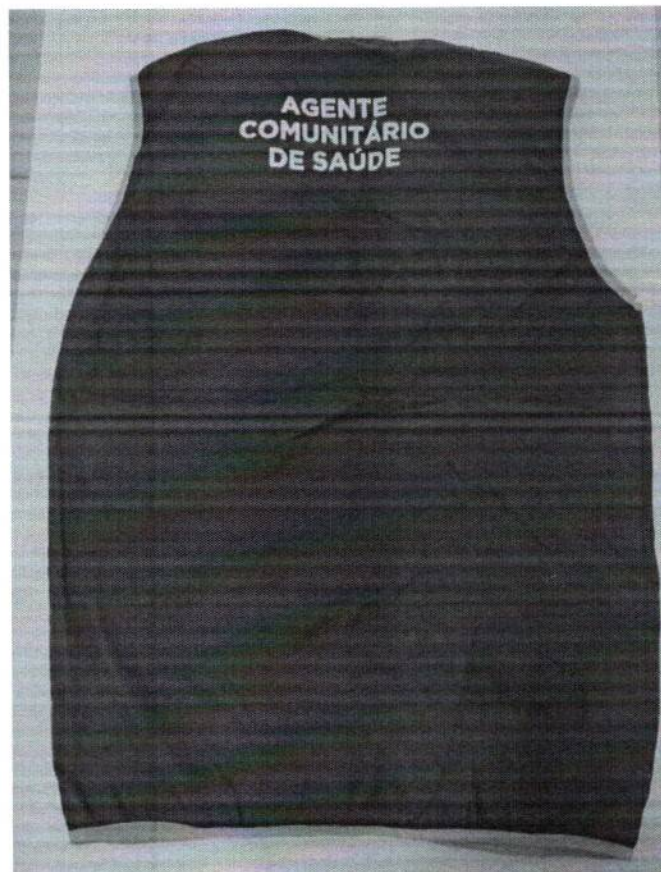
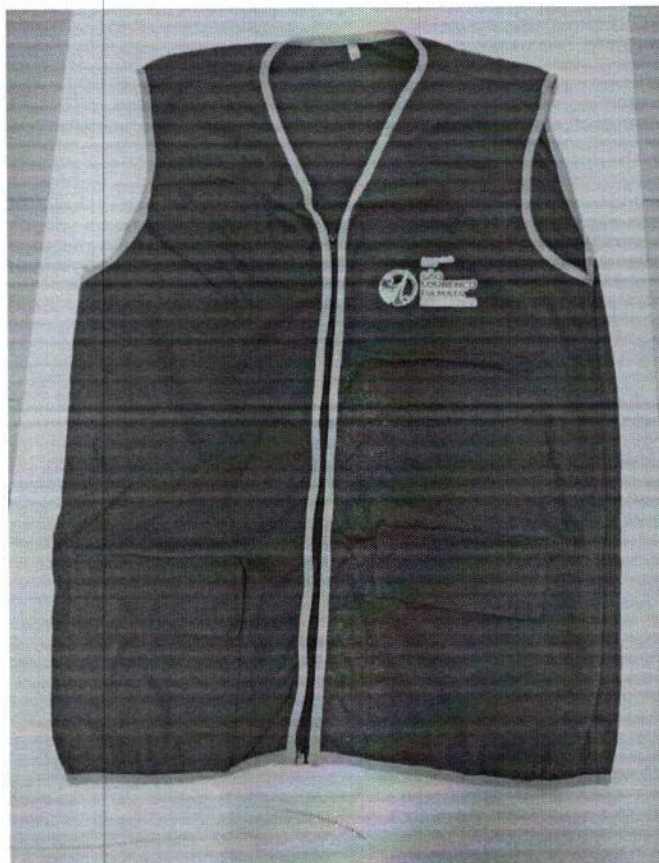



PREFEITURA DE SÃO LOURENÇO DA MATA

Paço Municipal



ANEXO II DO TERMO DE REFERÊNCIA- MODELO DO COLETE DE IDENTIFICAÇÃO DA DIRETORIA DE VIGILÂNCIA SANITÁRIA

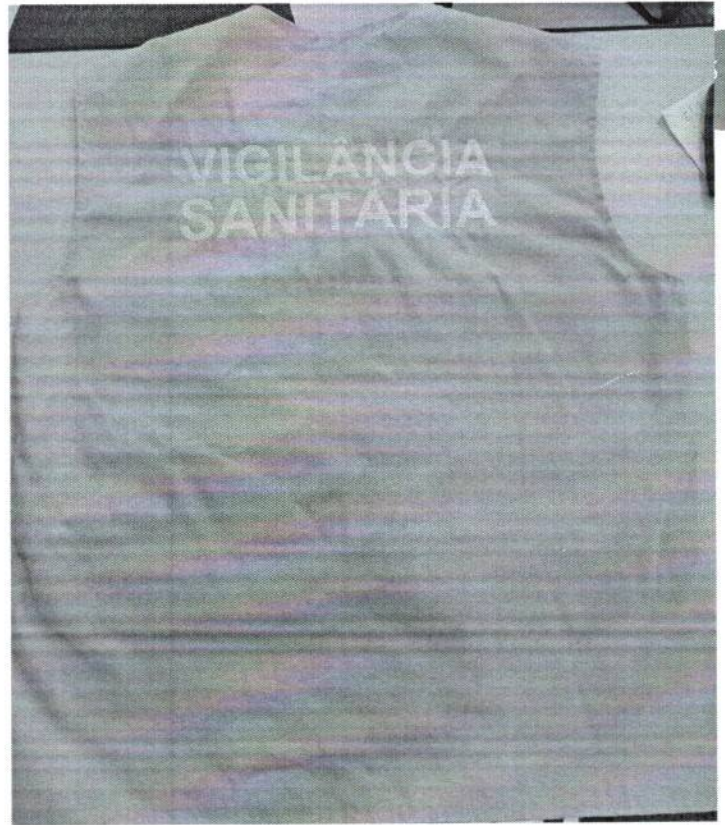



PREFEITURA DE SÃO LOURENÇO DA MATA

Paço Municipal



ANEXO III DO TERMO DE REFERÊNCIA - MODELO CALÇA





PREFEITURA DE SÃO LOURENÇO DA MATA

Paço Municipal

ANEXO II



DECLARAÇÃO EM ATENDIMENTO AO ART. 27, INC. V DA LEI Nº 8.666/93 E ART. 7º, INC. XXXIII DA CF.

A empresa _____, inscrita no CNPJ sob o nº _____, com sede na _____, por intermédio do seu representante legal o(a) Sr(a) _____, portador(a) da Carteira de Identidade nº _____ SSP _____ e do CPF nº _____, **DECLARA** para fins do disposto no inciso V, do Art. 27 da Lei Federal nº 8.666/93, acrescido pela Lei Federal nº 9.854/99, que **não emprega menor de 18 (dezoito) anos em trabalho noturno, perigoso ou insalubre, e não emprega menor de 16 (dezesseis) anos.**

Ressalva: emprega menor, a partir de 14 (quatorze) anos, na condição de aprendiz (___).



PREFEITURA DE SÃO LOURENÇO DA MATA

Paço Municipal



ANEXO III

DECLARAÇÕES (MODELO)

DECLARAÇÃO DE QUE CUMPRE OS REQUISITOS DE HABILITAÇÃO

A empresa, inscrita no CNPJ sob o nº em conformidade com o disposto no ART. 4º, inciso VII, da Lei 10.520/02, que está apto a cumprir plenamente todos os requisitos de habilitação exigidos no respectivo instrumento convocatório que rege o certame acima indicado.

DECLARAÇÃO DE INEXISTÊNCIA DE INIDONEIDADE

Declara para os fins que a empresa, inscrita no CNPJ sob o nº não está cumprindo pena de inidoneidade para licitar com a administração pública, em relação a qualquer de suas esferas Federal, Estadual, Municipal e no Distrito Federal, conforme determina o Art. 97 da Lei nº 8.666/93.

DECLARAÇÃO DE VÍNCULO EMPREGATÍCIO

A empresa, inscrita no CNPJ sob o nº sediada a, declara sob as penas da Lei que não possui em seu quadro societário servidor público da ativa do Município de São Lourenço da Mata/PE ou empregado de empresa pública ou de sociedade de economia mista.

DECLARAÇÃO DE INEXISTÊNCIA DE FATOS IMPEDITIVOS PARA HABILITAÇÃO

A empresa, inscrita no CNPJ sob o nº sediada a, declara sob as penas da Lei que até a presente data inexistem fatos impeditivos para sua habilitação no presente processo licitatório, ciente da obrigatoriedade de declarar ocorrências posteriores.



PREFEITURA DE SÃO LOURENÇO DA MATA

Paço Municipal

ANEXO IV
PROPOSTA DE PREÇOS



MODELO

OBJETO Sistema de registro de preços para futura e eventual Registro de Preço para eventual contratação de empresa especializada para fornecimento de Fardamentos e EPIS de Identificação e Protetores Solares, destinados as unidades de saúde para Vigilância Sanitária, Transportes, Vigilância Epidemiológica, ACE (Agentes Comunitários Epidemiológica) e ACS (Agentes Comunitários de Saúde) para atender as necessidades da secretaria de Saúde do Município de São Lourenço da Mata – PE, conforme condições, quantidades e exigências estabelecidas no Termo de Referência, Anexo I do Edital.

22.1.

23. DAS DESCRIÇÕES E ESPECIFICAÇÕES DOS LOTES

LOTE 2 - COLETE AMARELO PARA TRASPORTE					
LOTE 1- COLETE AZUL DA VIGILÂNCIA EPIDIMIOLÓGICA					
ITEM	DESCRIÇÃO/ESPECIFICAÇÃO	UNIDADE	QUANT	VALOR UNITÁRIO R\$	V.TOTAL R\$
1	COLETE DE IDENTIFICAÇÃO: Tecido Tipo Tecido: Brim; Quantidade Bolsos: 4 (2 Superiores Frontais E 2 Inferiores Laterais); Características Adicionais: Conforme Modelo Do Órgão; Cor: Azul , Com logomarca da prefeitura Municipal e nome de vigilância Epidemiológica por sublimação Tamanho: P, CATMAT 482286	UND	2		
2	COLETE DE IDENTIFICAÇÃO: Tecido; Tipo Tecido: Brim; Quantidade Bolsos: 4 (2 Superiores Frontais E 2 Inferiores Laterais); Características Adicionais: Conforme Modelo Do Órgão; Cor: Azul ; Com logomarca da prefeitura Municipal e nome de vigilância Epidemiológica por sublimação Tamanho: M, CATMAT 482286	UND	2		
3	COLETE DE IDENTIFICAÇÃO MATERIAL: Tecido; Tipo Tecido: Brim; Quantidade Bolsos: 4 (2 Superiores Frontais E 2 Inferiores Laterais); Características Adicionais: Conforme Modelo Do Órgão; Cor: Azul ; Com logomarca da prefeitura Municipal e nome de vigilância Epidemiológica por sublimação Tamanho: G, CATMAT355024	UND	1		
					R\$
ITEM	DESCRIÇÃO/ESPECIFICAÇÃO	UNIDADE	QUANT.	V.UNT R\$	V.TOTAL R\$



PREFEITURA DE SÃO LOURENÇO DA MATA

Paço Municipal



1	Colete Identificação Material: Tecido Tipo Tecido: Brim; Quantidade Bolsos: 4 (2 Superiores Frontais E 2 Inferiores Laterais); Características Adicionais: Conforme Modelo Do Órgão; Cor: Amarelo com logomarca da prefeitura por sublimação -Transporte- Tamanho: P catmat 482286	UND	3		
2	Colete Identificação Material: Tecido Tipo Tecido: Brim; Quantidade Bolsos: 4 (2 Superiores Frontais E 2 Inferiores Laterais); Características Adicionais: Conforme Modelo Do Órgão; Cor: Amarelo com logomarca da prefeitura por sublimação --Transporte- Tamanho: M CATMAT 482286	UND	9		
3	Colete Identificação Material: Tecido Tipo Tecido: Brim; Quantidade Bolsos: 4 (2 Superiores Frontais E 2 Inferiores Laterais); Características Adicionais: Conforme Modelo Do Órgão; Cor: Amarelo com logomarca da prefeitura por sublimação --Transporte- Tamanho: G CATMAT 355024	UND	13		
					R\$

40

LOTE 3 -COLETES CINZA PARA AGENTES COMUNITÁRIO - ANVISA

ITEM	DESCRIÇÃO/ESPECIFICAÇÃO	UNIDADE	QUANT	VALOR UNITÁRIO R\$	V.TOTAL R\$
1	Colete Identificação Material: Tecido Tipo Tecido: Brim; Quantidade Bolsos: 4 (2 Superiores Frontais E 2 Inferiores Laterais); Características Adicionais: Conforme Modelo Do Órgão; Cor: Cinza. Com logomarca da Prefeitura Municipal por sublimação Tamanho: P.CATMAT : 482286	UND	4		
2	Colete Identificação Material: Tecido Tipo Tecido: Brim; Quantidade Bolsos: 4 (2 Superiores Frontais E 2 Inferiores Laterais); Características Adicionais: Conforme Modelo Do Órgão; Cor: Cinza Com logomarca da Prefeitura Municipal por sublimação. Tamanho: M CATMAT : 482286	UND	2		
3	Colete Identificação Material: Tecido Tipo Tecido: Brim; Quantidade Bolsos: 4 (2 Superiores Frontais E 2 Inferiores Laterais); Características Adicionais: Conforme Modelo Do Órgão; Cor: Cinza. Com logomarca da Prefeitura Municipal por sublimação Tamanho: G . CATMAT: 482286	UND	6		
					R\$



PREFEITURA DE SÃO LOURENÇO DA MATA

Paço Municipal



LOTE 4 COLETES VERDE- SUS e ACS -AGENTE COMUNITÁRIO DA SAÚDE e ACE AGENTE COMUNITÁRIO COMBATE A EDEMIAS					
ITEM	DESCRIÇÃO/ESPECIFICAÇÃO	UNIDADE	QUANT	VALOR UNITÁRIO R\$	V.TOTAL R\$
1	COLETE DE IDENTIFICAÇÃO MATERIAL TECIDO; Tipo Tecido: Brim; Quantidade Bolsos: 4 (2 Superiores Frontais E 2 Inferiores Laterais); Características Adicionais: Conforme Modelo Do Órgão; Com logomarca da Prefeitura Municipal Sigla SUS e ACS por sublimação Cor: Verde; Tamanho: PP CATMAT 482286 EPI	UND	1		
2	COLETE DE IDENTIFICAÇÃO MATERIAL TECIDO; Tipo Tecido: Brim; Quantidade Bolsos: 4 (2 Superiores Frontais E 2 Inferiores Laterais); Características Adicionais: Conforme Modelo Do Órgão; Com logomarca da Prefeitura Municipal Sigla SUS e ACS por sublimação Cor: Verde; Tamanho: P CATMAT 482286 EPI	UND	7		
3	COLETE DE IDENTIFICAÇÃO MATERIAL TECIDO; Tipo Tecido: Brim; Quantidade Bolsos: 4 (2 Superiores Frontais E 2 Inferiores Laterais); Características Adicionais: Conforme Modelo Do Órgão; Com logomarca da Prefeitura Municipal Sigla SUS e ACS por sublimação Cor: Verde; Tamanho: M CATMAT 355024 EPI	UND	61		
4	COLETE DE IDENTIFICAÇÃO MATERIAL TECIDO; Tipo Tecido: Brim; Quantidade Bolsos: 4 (2 Superiores Frontais E 2 Inferiores Laterais); Características Adicionais: Conforme Modelo Do Órgão; EPI- Com logomarca da Prefeitura Municipal Sigla SUS e ACS por sublimação Cor: Verde; Tamanho: G CATMAT 355024 EPI	UND	42		
5	COLETE DE IDENTIFICAÇÃO MATERIAL TECIDO; Tipo Tecido: Brim; Quantidade Bolsos: 4 (2 Superiores Frontais E 2 Inferiores Laterais); Características Adicionais: Conforme Modelo Do Órgão; EPI Com logomarca da Prefeitura Municipal Sigla SUS e ACS por sublimação Cor: Verde; Tamanho: GG CATMAT 355024	UND	16		
6	COLETE DE IDENTIFICAÇÃO MATERIAL TECIDO; Tipo Tecido: Brim; Quantidade Bolsos: 4 (2 Superiores Frontais E 2 Inferiores Laterais); Características Adicionais: Conforme Modelo Do Órgão; EPI- Com logomarca da Prefeitura Municipal Sigla SUS e ACS por sublimação Cor: Verde; Tamanho: XG CATMAT 355024	UND	5		

41



PREFEITURA DE SÃO LOURENÇO DA MATA

Paço Municipal



7	Colete Identificação Material: Tecido; Tipo Tecido: Brim; Quantidade Bolsos: 4 (2 Superiores Frontais E 2 Inferiores Laterais); Características Adicionais: Conforme Modelo Do Órgão; Com Logomarca da prefeitura Municipal Sigla ACE e SUS Por Sublimação Cor: Verde Tamanho: P CATMAT: 482286	UND	20		
8	Colete Identificação Material: Tecido; Tipo Tecido: Brim; Quantidade Bolsos: 4 (2 Superiores Frontais E 2 Inferiores Laterais); Características Adicionais: Conforme Modelo Do Órgão; Com Logomarca da prefeitura Municipal Sigla ACE e SUS Por Sublimação Cor: Verde; Tamanho: M CATMAT 482286	UND	54		
9	Colete Identificação Material: Tecido; Tipo Tecido: Brim; Quantidade Bolsos: 4 (2 Superiores Frontais E 2 Inferiores Laterais); Características Adicionais: Conforme Modelo Do Órgão; Com Logomarca da prefeitura Municipal Sigla ACE E SUS Por Sublimação Cor: Verde; Tamanho: G CATMAT 482286	UND	32		
10	Colete Identificação Material: Tecido; Tipo Tecido: Brim; Quantidade Bolsos: 4 (2 Superiores Frontais E 2 Inferiores Laterais); Características Adicionais: Conforme Modelo Do Órgão; Com Logomarca da prefeitura Municipal Sigla ACE E SUS Por Sublimação Cor: Verde; Tamanho: GG CATMAT 482286	UND	22		
					R\$

LOTE 5- CAMISETA AZUL COM PROTEÇÃO UV FATOR 100

ITEM	DESCRIÇÃO/ESPECIFICAÇÃO	UNIDADE	QUANT	VALOR UNITÁRIO R\$	V.TOTAL R\$
1	CAMISETA - camisa careca sem sublimação manga longa - malha dry fit - Camiseta Básica Dry Poliamida Amni 6.6 com proteção UV fator 100. COR AZUL Tamanho: PP. CATMAT 3948	UND	1		
2	CAMISETA - camisa careca sem sublimação manga longa - malha dry fit - Camiseta Básica Dry Poliamida Amni 6.6 com proteção UV fator 100. COR AZUL Tamanho: P. CATMAT 3948	UND	28		
3	CAMISETA - camisa careca sem sublimação manga longa - malha dry fit - Camiseta Básica Dry Poliamida Amni 6.6 com proteção UV fator 100. COR AZUL- Tamanho: M - CATMAT 3948	UND	191		
4	CAMISETA - camisa careca sem sublimação manga longa - malha dry fit - Camiseta Básica Dry Poliamida Amni 6.6 com proteção UV fator 100. COR AZUL Tamanho: G CATMAT 3948	UND	127		



PREFEITURA DE SÃO LOURENÇO DA MATA

Paço Municipal



5	CAMISETA - camisa careca sem sublimação manga longa - malha dry fit - Camiseta Básica Dry Poliamida Amni 6.6 com proteção UV fator 100. COR AZUL-Tamanho: GG CATMAT 3948	UND	54		
6	CAMISETA - camisa careca sem sublimação manga longa - malha dry fit - Camiseta Básica Dry Poliamida Amni 6.6 com proteção UV fator 100. COR AZUL-Tamanho: XG CATMAT 3948	UND	10		
					R\$

43

LOTE 6-CALÇA MARROM EM TACTEL COM PROTEÇÃO UV 50

ITEM	DESCRIÇÃO/ESPECIFICAÇÃO	UNIDADE	QUANT	VALOR UNITÁRIO R\$	V.TOTAL R\$
1	CALÇA EM TACTEL COM PROTEÇÃO UV 50+ COR MARROM - Confeccionada em tactel 4 cabos de ótimo resistência Composição 100% poliamida, gramatura 144 Gr M ² , Tecido com proteção UV 50+ durante toda sua vida útil, Secagem ultra rápida, Dois bolsos tipo faca na frente, Dois bolsos na frente com fechamento através de zíper, Dois bolsos traseiro, Dois bolsos cargos nas pernas. TAMANHO: 36 CATMAT 221726	UND	8		
2	CALÇA EM TACTEL COM PROTEÇÃO UV 50+ COR MARROM - Confeccionada em tactel 4 cabos de ótimo resistência Composição 100% poliamida, gramatura 144 Gr M ² , Tecido com proteção UV 50+ durante toda sua vida útil, Secagem ultra rápida, Dois bolsos tipo faca na frente, Dois bolsos na frente com fechamento através de zíper, Dois bolsos traseiro, Dois bolsos cargos nas pernas. TAMANHO: 38 CATMAT 221726	UND	38		
3	CALÇA TACTEL COM PROTEÇÃO UV50+ COR MARROM - Confeccionada em tactel 4 cabos de ótimo resistência Composição 100% poliamida, gramatura 144 Gr M ² , Tecido com proteção UV 50+ durante toda sua vida útil, Secagem ultra rápida, Dois bolsos tipo faca na frente, Dois bolsos na frente com fechamento através de zíper, Dois bolsos traseiro, Dois bolsos cargos nas pernas. TAMANHO: 40 CATMAT 221726	UND	74		



PREFEITURA DE SÃO LOURENÇO DA MATA

Paço Municipal

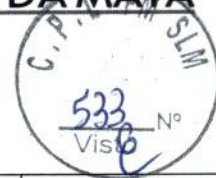

4	CALÇA EM TACTEL COM PROTEÇÃO UV 50+ COR MARROM- Confeccionada em tactel 4 cabos de ótimo resistência Composição 100% poliamida, gramatura 144 Gr M ² , Tecido com proteção UV 50+ durante toda sua vida útil, Secagem ultra rápida, Dois bolsos tipo faca na frente, Dois bolsos na frente com fechamento através de zíper, Dois bolsos traseiro, Dois bolsos cargos nas pernas. TAMANHO: 42 CATMAT 221726 EPI	UND	72		
5	CALÇA TACTEL COM PROTEÇÃO UV 50 + COR MARROM - Confeccionada em tactel 4 cabos de ótimo resistência Composição 100% poliamida, gramatura 144 Gr M ² , Tecido com proteção UV 50+ durante toda sua vida útil, Secagem ultra rápida, Dois bolsos tipo faca na frente, Dois bolsos na frente com fechamento através de zíper, Dois bolsos traseiro, Dois bolsos cargos nas pernas. TAMANHO: 44 CATMAT 221726	UND	100		
6	CALÇA TACTEL COM PROTEÇÃO UV 50+ COR MARROM- Confeccionada em tactel 4 cabos de ótimo resistência Composição 100% poliamida, gramatura 144 Gr M ² , Tecido com proteção UV 50+ durante toda sua vida útil, Secagem ultra rápida, Dois bolsos tipo faca na frente, Dois bolsos na frente com fechamento através de zíper, Dois bolsos traseiro, Dois bolsos cargos nas pernas. TAMANHO: 46 CATMAT 221726	UND	20		
7	Calça Tactel com proteção UV 50+. cor marrom - Confeccionada em tactel 4 cabos de ótimo resistência Composição 100% poliamida, gramatura 144 Gr M ² , Tecido com proteção UV 50+ durante toda sua vida útil, Secagem ultra rápida, Dois bolsos tipo faca na frente, Dois bolsos na frente com fechamento através de zíper, Dois bolsos traseiro, Dois bolsos cargos nas pernas CATMAT 221726. TAMANHO: 48	UND	8		
8	CALÇA TACTEL UM PROTEÇÃO UV 50+ COR MARROM - Confeccionada em tactel 4 cabos de ótimo resistência Composição 100% poliamida, gramatura 144 Gr M ² , Tecido com proteção UV 50+ durante toda sua vida útil, Secagem ultra rápida, Dois bolsos tipo faca na frente, Dois bolsos na frente com fechamento através de zíper, Dois bolsos traseiro, Dois bolsos cargos nas pernas. CATMAT 221726 TAMANHO: 50	UND	12		



PREFEITURA DE SÃO LOURENÇO DA MATA



Paço Municipal

9	CALÇA TACTEL COM PROTEÇÃO UV 50+ COR MARROM - Confeccionada em tactel 4 cabos de ótimo resistência Composição 100% poliamida, gramatura 144 Gr M ² , Tecido com proteção UV 50+ durante toda sua vida útil, Secagem ultra rápida, Dois bolsos tipo faca na frente, Dois bolsos na frente com fechamento através de zíper, Dois bolsos traseiro, Dois bolsos cargos nas pernas. TAMANHO: 52 CATMAT 221726	UND	4		
10	CALÇA TACTEL COM PROTEÇÃO UV 50+ COR MARROM - Confeccionada em tactel 4 cabos de ótimo resistência Composição 100% poliamida, gramatura 144 Gr M ² , Tecido com proteção UV 50+ durante toda sua vida útil, Secagem ultra rápida, Dois bolsos tipo faca na frente, Dois bolsos na frente com fechamento através de zíper, Dois bolsos traseiro, Dois bolsos cargos nas pernas. TAMANHO: 54 CATMAT 221726	UND	6		
11	CALÇA TACTEL COM PROTEÇÃO UV 50+ COR MARROM - Confeccionada em tactel 4 cabos de ótimo resistência Composição 100% poliamida, gramatura 144 Gr M ² , Tecido com proteção UV 50+ durante toda sua vida útil, Secagem ultra rápida, Dois bolsos tipo faca na frente, Dois bolsos na frente com fechamento através de zíper, Dois bolsos traseiros, Dois bolsos cargos nas pernas. TAMANHO: 56 CATMAT 221726	UND	2		
					R\$

LOTE - 7- CHAPEÚ COR VERDE COM ABA TAM.ÚNICO - ACS E AGENTE COMUNITÁRIO SAÚDE E ACE AGENTE COMUNITÁRIO COMBATE A EDEMIAS

ITEM	DESCRIÇÃO/ESPECIFICAÇÃO	UNIDADE	QUANT	VALOR UNITÁRIO R\$	V.TOTAL R\$
1	CHAPÉU COM ABA / TAMANHO ÚNICO - com proteção para a nuca produto leve(tipo microfibra), resistente e confortável. Possui ajustes em velcro, aba larga, flexível e dobrável que se estende de temporada a temporada e um sistema neck guard que cobre a região cervical (posterior/lateral) dos efeitos nocivos do sol. Disponíveis nas cores: verde musgo, camuflado, caqui e cinza. Para trabalhos de mata adentro fechada. Com Certificado de aprovação do Ministério do Trabalho. Pode ser adquirido ainda na cor azul escuro. Com Logomarca da prefeitura Municipal e Sigla ACE por sublimação CATMAT 27	UND	80		



PREFEITURA DE SÃO LOURENÇO DA MATA

Paço Municipal



2	CHAPÉU COM ABA / TAMANHO ÚNICO - com proteção para a nuca produto leve(tipo microfibr), resistente e confortável. Possui ajustes em velcro, aba larga, flexível e dobrável que se estende de temporada a temporada e um sistema neck guard que cobre a região cervical (posterior/lateral) dos efeitos nocivos do sol. Disponíveis nas cores: verde musgo, camuflado, caqui e cinza. Para trabalhos de mata adentro fechada. Com Certificado de aprovação do Ministério do Trabalho. Pode ser adquirido ainda na cor azul escuro. Com Logomarca da prefeitura Municipal e Sigla ACS por sublimação CATMAT 27	UND	133		
R\$					

46

LOTE 8 - BOLSA DE LONA PADRÃO FNS TAM. ÚNICO					
ITEM	DESCRIÇÃO/ESPECIFICAÇÃO	UNIDADE	QUANT	VALOR UNITÁRIO R\$	V.TOTAL R\$
1	BOLSA DE LONA PADRÃO FNS, confeccionada em lona de algodão impermeável, com divisão interna, na cor cáqui (mostarda), com bolso sem lapela. Alça em cadaço de algodão largura 50 mm, nas seguintes medidas 31 x 37 x 20, com logomarca impressa por serigrafia em uma cor. (Alça em cadaço 100 % algodão c/ ombreira). Tamanho: único. Características adicionais : Logomarca da Prefeitura por sublimação	UND	233		
R\$					

LOTE 9- BOTINA DE SEGURANÇA - COR PRETA					
ITEM	DESCRIÇÃO/ESPECIFICAÇÃO	UNIDADE	QUANT	VALOR UNITÁRIO R\$	V.TOTAL R\$
1	BOTINA DE SEGURANÇA- Material: Vaqueta Curtida Ao Cromo Hidrofugado; Material Sola: Poliuretano E Borracha Nitrilica; Modelo: Cano Alto Alcochoado E Cardaço; Tipo Sola: Antiderrapante Com Estrutura Injetada No Cabedal Características Adicionais: Calçado Aprovado Para Uso Em Ambiente Energizado; Tamanho: 35 Cor: Preta .CATMAT 373628	PAR	4		
2	BOTINA DE SEGURANÇA- Material: Vaqueta Curtida Ao Cromo Hidrofugado; Material Sola: Poliuretano E Borracha Nitrilica Modelo: Cano Alto Alcochoado E Cardaço; Tipo Sola: Antiderrapante Com Estrutura Injetada No Cabedal	PAR	16		



PREFEITURA DE SÃO LOURENÇO DA MATA

Paço Municipal



	Características Adicionais: Calçado Aprovado Para Uso Em Ambiente Energizado; Tamanho: 36 ; Cor: Preta CATMAT 373620				
3	BOTINA DE SEGURANÇA - Material: Vaqueta Curtida Ao Cromo Hidrofugado; Material Sola: Poliuretano E Borracha Nitrilica Modelo: Cano Alto Alcochoado E Cardaço; Tipo Sola: Antiderrapante Com Estrutura Injetada No Cabedal Características Adicionais: Calçado Aprovado Para Uso Em Ambiente Energizado; Tamanho: 37; Cor: Preta. CATMAT 373621	PAR	18		
4	BOTINA DE SEGURANÇA: Material: Vaqueta Curtida Ao Cromo Hidrofugado; Material Sola: Poliuretano E Borracha Nitrilica Modelo: Cano Alto Alcochoado E Cardaço; Tipo Sola: Antiderrapante Com Estrutura Injetada No Cabedal Características Adicionais: Calçado Aprovado Para Uso Em Ambiente Energizado; Tamanho: 38; Cor: Preta. CATMAT 373633	PAR	22		
5	BOTINA DE SEGURANÇA: Material: Vaqueta Curtida Ao Cromo Hidrofugado; Material Sola: Poliuretano E Borracha Nitrilica Modelo: Cano Alto Alcochoado E Cardaço; Tipo Sola: Antiderrapante Com Estrutura Injetada No Cabedal Características Adicionais: Calçado Aprovado Para Uso Em Ambiente Energizado; Tamanho: 39; Cor: Preta. CATMAT 373625	PAR	12		
6	BOTINA DE SEGURANÇA - Material: Vaqueta Curtida Ao Cromo Hidrofugado; Material Sola: Poliuretano E Borracha Nitrilica Modelo: Cano Alto Alcochoado E Cardaço; Tipo Sola: Antiderrapante Com Estrutura Injetada No Cabedal Características Adicionais: Calçado Aprovado Para Uso Em Ambiente Energizado; Tamanho: 40; Cor: Preta CATMAT 373626	PAR	20		
7	BOTINA DE SEGURANÇA: Material: Vaqueta Curtida Ao Cromo Hidrofugado; Material Sola: Poliuretano E Borracha Nitrilica Modelo: Cano Alto Alcochoado E Cardaço; Tipo Sola: Antiderrapante Com Estrutura Injetada No Cabedal Características Adicionais: Calçado Aprovado Para Uso Em Ambiente Energizado; Tamanho: 41; Cor: Preta. CATMAT 373627	PAR	8		

47



PREFEITURA DE SÃO LOURENÇO DA MATA

Paço Municipal



8	BOTINA DE SEGURANÇA: Material: Vaqueta Curtida Ao Cromo Hidrofugado; Material Sola: Poliuretano E Borracha Nitrílica Modelo: Cano Alto Alcochoado E Cardaço; Tipo Sola: Antiderrapante Com Estrutura Injetada No Cabedal Características Adicionais: Calçado Aprovado Para Uso Em Ambiente Energizado; Tamanho: 42; Cor: Preta CATMAT 373622	PAR	14		
9	BOTINA DE SEGURANÇA - Material: Vaqueta Curtida Ao Cromo Hidrofugado; Material Sola: Poliuretano E Borracha Nitrílica Modelo: Cano Alto Alcochoado E Cardaço; Tipo Sola: Antiderrapante Com Estrutura Injetada No Cabedal Características Adicionais: Calçado Aprovado Para Uso Em Ambiente Energizado; Tamanho: 43; Cor: Preta CATMAT 373624	PAR	2		
10	BOTINA DE SEGURANÇA: Material Vaqueta Curtida Ao Cromo Hidrofugado; Material Sola: Poliuretano E Borracha Nitrílica; Modelo: Cano Alto Alcochoado E Cardaço; Tipo Sola: Antiderrapante Com Estrutura Injetada No Cabedal Características Adicionais: Calçado Aprovado Para Uso Em Ambiente Energizado; Tamanho: 44; Cor: Preta. CATMAT 373623	PAR	2		
					R\$

48

LOTE-10 PROTETOR SOLAR					
ITEM	DESCRIÇÃO/ESPECIFICAÇÃO	UNIDADE	QUANT	VALOR UNITÁRIO R\$	V.TOTAL R\$
1	Protetor Solar Tipo Proteção: Uva/Uvb; Fator Proteção: Fator 70; Forma Farmacêutica: Loção Cremosa; Adicional: Isento De Óleo.120 ML CATMAT 478110	UND	420		
					R\$

O valor anual estimado máximo para a contratação do serviço contínuo (utilizando o valor máximo destinado para peças) é de R\$ _____

Os licitantes devem respeitar os preços estimados dos itens estimados.

No valor global da proposta apresentada deverão estar inclusos os impostos, fretes, encargos sociais e trabalhistas e demais despesas pertinentes à entrega dos serviços, bem como aquelas decorrentes de eventuais substituições dos mesmos.



PREFEITURA DE SÃO LOURENÇO DA MATA

Paço Municipal



ANEXO V

MINUTA DA ATA

ATA DE REGISTRO DE PREÇO Nº ____/2023
PROCESSO LICITATÓRIO Nº ____/2023
PREGÃO ELETRÔNICO Nº ____/2023
VALIDADE DA ATA: ATÉ ____/____/2023

Aos _____ dias do mês de _____ de 2021, o **MUNICÍPIO DE SÃO LOURENÇO DA MATA**, Entidade de direito Público, inscrito no CNPJ/MF sob o n.º 11.251.832/0001-05, Entidade de direito Público, com sede localizada à Praça Dr. Araújo Sobrinho, s/n, Centro – São Lourenço da Mata – PE. CEP 54.735-565, neste ato representada pela Sr. **XXXXXXXXXXXXXXXXXXXXXXXXXXXX**, neste ato representado(a) pelo(a)(cargo e nome), brasileiro, casado, inscrito no CPF sob o n.º, portador(a) da Carteira de Identidade n.º....., expedida pela (o), doravante denominada CONTRATANTE, doravante denominado CONTRATANTE, RESOLVE registrar os preços da empresa indicada e qualificada nesta ATA, de acordo com a classificação por ela alcançada e na quantidade cotada, atendendo as condições previstas no edital, sujeitando-se as partes às normas constantes na Lei nº 8.666, de 21 de junho de 1993 e suas alterações, no Decreto n.º 7.892, de 23 de janeiro de 2013, observadas as disposições do Edital e as cláusulas deste instrumento.

1. DO OBJETO

1.1 A presente Ata tem por objeto o **Registro de Preço para eventual contratação de empresa especializada para fornecimento de Fardamentos e EPIS de Identificação e Protetores Solares, destinados as unidades de saúde para Vigilância Sanitária, Transportes, Vigilância Epidemiológica, ACE (Agentes Comunitários Epidemiológica) e ACS (Agentes Comunitários de Saúde) para atender as necessidades da secretaria de Saúde do Município de São Lourenço da Mata – PE**, conforme condições, quantidades e exigências estabelecidas no Termo de Referência, Anexo I do Edital, de acordo com as especificações técnicas contidas no Termo de Referência, Anexo I do Edital do Pregão Eletrônico n.º ____/2023, que é parte integrante desta Ata, assim como a proposta vencedora, independentemente de transcrição.

2. DOS PREÇOS, ESPECIFICAÇÕES E QUANTITATIVOS

2.1 O preço registrado, as especificações do objeto, a quantidade, fornecedor(es) e as demais condições ofertadas na(s) proposta(s) são as que seguem:

LOTE _____

Fornecedor (razão social, CNPJ/MF, endereço, contatos, representante)					
ITEM	DESCRIÇÃO	UNIDADE	QUANTIDADE	VALOR UNITÁRIO	VALOR TOTAL ANUAL
1					

3. ÓRGÃO GERENCIADOR E PARTICIPANTES

- 3.1 A **Secretaria de Saúde** é órgão gestor da ata de registro de preços e deverá:
- 3.1.1 Assinar a ata de registro de preços;
 - 3.1.2 Providenciar a publicação inicial do extrato da ata de registro de preços;
 - 3.1.3 Autorizar os órgãos e entidades participantes e não participantes do registro de preços a firmar os contratos de adesão;
 - 3.1.4 Manter o controle dos quantitativos disponíveis dos registros de preços;
 - 3.1.5 Verificar, periodicamente, a vantajosidade dos itens objeto da Ata de Registro de Preço;
 - 3.1.6 Aplicar, a qualquer momento, as penalidades previstas na Ata de Registro de Preço.



PREFEITURA DE SÃO LOURENÇO DA MATA

Paço Municipal



4 DA ADESÃO À ATA DE REGISTRO DE PREÇOS

- 4.1 Desde que devidamente justificada a vantagem, a Ata de Registro de Preços, durante sua vigência, pode ser utilizada por qualquer órgão ou entidade da Administração Pública que não tenha participado do certame licitatório, mediante anuência do Órgão Gerenciador e em observância aos limites quantitativos dos itens estipulados no § 4º do art. 22, do Decreto Federal nº 7.892/2013 e suas alterações;
- 4.2 As adesões por órgão/entidades não participantes não poderão exceder, por órgão ou entidade, a cinquenta por cento dos quantitativos dos itens do instrumento convocatório e registrados na ata de registro de preços para o órgão gerenciador e para os órgãos participantes, conforme dispõe o § 3º do art. 22, do Decreto Federal nº 7.892/2013 e suas alterações;
- 4.3 Os Órgãos e Entidades Não Participantes, quando desejarem fazer uso da Ata de Registro de Preços, devem consultar o Órgão Gerenciador, que se manifestará sobre a possibilidade de adesão, considerando se conveniente e oportuno, para indicar os possíveis Detentores da Ata e respectivos preços a serem praticados, obedecidos a ordem de classificação;
- 4.4 Cabe ao Detentor da Ata de Registro de Preços, observadas as condições nela estabelecidas, inclusive quanto às negociações promovidas pelo Órgão Gerenciador, optar pela aceitação ou não do fornecimento decorrente de adesão a um Órgão Não Participante, desde que não prejudique as obrigações presentes e futuras decorrentes da Ata, assumidas com o Órgão Gerenciador e Órgãos Participantes;
- 4.5 As possíveis solicitações de adesão deverão ser encaminhadas para a **Secretaria de Saúde, ÓRGÃO GESTOR, para autorização.**

5 VALIDADE DA ATA

- 5.1 A Ata de Registro de Preço tem prazo de vigência de 12 (doze) meses, a contar da data de assinatura, nos termos do art. 12, do Decreto nº 7.892/13 e conforme inc. III, § 3º do art. 15 da Lei nº 8.666/93, não podendo ser prorrogada.

6 DO REAJUSTE

- 6.1 Os preços são fixos e irremovíveis.
- 6.2 As contratações decorrentes da Ata de Registro de Preços poderão sofrer alterações, obedecidas às disposições contidas no art. 65 da Lei nº 8.666/93 e no Decreto nº 7.892, de 2013.

7 DO CANCELAMENTO DO REGISTRO

- 7.1 O Fornecedor Registrado terá o seu registro cancelado quando:
- 7.1.1 Deixar de cumprir fielmente as obrigações legais;
- 7.1.2 Incidir em qualquer uma das hipóteses previstas na cláusula das Penalidades;
- 7.1.3 Causar qualquer dano ao Patrimônio Público, que não possa ser recuperado;
- 7.1.4 Praticar atos fraudulentos no intuito de auferir vantagem ilícita;
- 7.1.5 Ficar evidenciada a incapacidade de cumprimento das obrigações assumidas, devidamente caracterizada em relatório da fiscalização;
- 7.1.6 Quando o FORNECEDOR REGISTRADO/DETENTOR DA ATA, mediante comunicação por escrito, comprovar estar impossibilitado de cumprir as exigências do Compromisso do fornecimento;
- 7.2 Por decurso de prazo de vigência;
- 7.3 Não restarem fornecedores registrados;
- 7.4 Não cumprir as obrigações constantes da Ata de Registro de Preços;
- 7.5 Não realizar o fornecimento no prazo estabelecido e a Administração não aceitar sua justificativa;
- 7.6 Em qualquer das hipóteses de inexecução total ou parcial da Ata decorrente de Registro de Preços;
- 7.7 Os preços registrados se apresentarem superiores aos praticados no mercado e o FORNECEDOR REGISTRADO recusar-se a baixá-los, após solicitação expressa da Secretaria;
- 7.8 Por razões de interesse público devidamente demonstrado e justificado pela Administração Pública;
- 7.9 A comunicação do cancelamento do preço registrado, nos casos previstos nesta Cláusula, será feita por correspondência com aviso de recebimento, juntando-se o comprovante aos autos que deram origem ao Registro de Preços;
- 7.10 A solicitação referida na alínea "n" desta cláusula deverá ser formulada com antecedência mínima de 30 (trinta) dias, facultada à Administração a aplicação das penalidades previstas nesta Ata, caso não aceitas as razões do pedido, sendo assegurada ampla defesa da licitante, nos termos da Lei n.º 8.666/93.
- 7.11 No caso de ser ignorado, incerto ou inacessível o endereço do FORNECEDOR REGISTRADO, a comunicação será feita por publicação no Diário Oficial, considerando-se cancelado o preço registrado após 01 (um) dia da publicação.
- 7.12 O fornecedor poderá solicitar o cancelamento do seu registro de preço na ocorrência de fato superveniente que venha comprometer a perfeita execução do objeto deste Edital, decorrente de caso fortuito ou de força maior, devidamente comprovado.



PREFEITURA DE SÃO LOURENÇO DA MATA

Paço Municipal



8 DOS RECURSOS FINANCEIROS

8.1 Por se tratar de fornecimento de Mobiliários, equipamentos eletroeletrônicos, equipamentos hospitalares e materiais de manutenção (lixeiros) destinados ao Laboratório Municipal e Upinha 24 horas no distrito de Matriz da Luz, CAPS (Residência Terapêutica), Vigilância Ambiental e CAF (Central de Abastecimento Farmacêutico), no Município de São Lourenço da Mata/PE, os recursos financeiros para fazer face às despesas da contratação almejada correrão pelos seguintes códigos:

SECRETARIA DE SAÚDE

1030404282.285 VIGILANCIA SANITARIA EM SAUDE
1030504282.286 VIGILÂNCIA EPIDEMIOLÓGICA E AMBIENTAL
33903000 MATERIAL DE CONSUMO

9 ENTREGA E CRITÉRIOS DE ACEITAÇÃO DO OBJETO

9.1 As regras acerca da entrega e critérios de aceitação do objeto estão estabelecidas no item 10 do Termo de Referência, anexo I do Edital.

10 DO PAGAMENTO

10.1 As regras acerca do pagamento são as estabelecidas no item 19 do Termo de Referência, anexo I do Edital.

11 DO CONTROLE E DAS ALTERAÇÕES DE PREÇOS

11.1 Durante a vigência da Ata, os preços registrados serão fixos e irrevogáveis, exceto nas hipóteses, devidamente comprovadas, de ocorrência de situação prevista na alínea "d" do inciso II do art. 65 da Lei n.º 8.666/93 ou de redução dos preços praticados no mercado.

11.2 Mesmo comprovada a ocorrência de situação prevista na alínea "d" do inciso II do art. 65 da Lei n.º 8.666/93, a Administração, se julgar conveniente, poderá optar por cancelar a Ata e iniciar outro processo licitatório.

11.3 Comprovada a redução dos preços praticados no mercado, nas mesmas condições do registro, e, definidos o novo preço máximo a ser pago pela Administração, o Proponente registrado será convocado pela Secretaria de Saúde (órgão gerenciador) para alteração, por aditamento, do preço da Ata.

12 DAS SANÇÕES ADMINISTRATIVAS

12.1 As sanções administrativas estão previstas no item 21 do Termo de Referência – Anexo I deste Edital

13 DAS DISPOSIÇÕES FINAIS

13.1 As partes ficam, ainda, adstritas às seguintes disposições:

13.2 É vedado caucionar ou utilizar a Ordem de fornecimento/Contrato decorrente do presente registro para qualquer operação financeira.

13.3 É vedado efetuar acréscimos nos quantitativos fixados nesta ata de registro de preços, inclusive o acréscimo de que trata o § 1º do art. 65 da Lei nº 8.666/93.

14 DO FORO

14.1 As partes elegem o foro da Comarca de São Lourenço da Mata/PE para dirimir dúvidas ou litígios eventualmente emergentes em decorrência desta Ata.

Para firmeza e validade do pactuado, a presente Ata foi lavrada em 02 (duas) vias de igual teor, que, depois de lida e achada em ordem, vai assinada pelas partes

São Lourenço da Mata, _____ de _____ de 2023.

**FORNECEDOR
REPRESENTANTE LEGAL**



PREFEITURA DE SÃO LOURENÇO DA MATA

Paço Municipal



ANEXO VI MINUTA DO CONTRATO

CONTRATO Nº ____/2023

CONTRATO DE FORNECIMENTO DE FARDAMENTOS E EPIS DE IDENTIFICAÇÃO E PROTETORES SOLARES, DESTINADOS AS UNIDADES DE SAÚDE PARA VIGILÂNCIA SANITÁRIA, TRANSPORTES, VIGILÂNCIA EPIDEMIOLÓGICA, ACE (AGENTES COMUNITÁRIOS EPIDEMIOLÓGICA) E ACS (AGENTES COMUNITÁRIOS DE SAÚDE) PARA ATENDER AS NECESSIDADES DA SECRETARIA DE SAÚDE DO MUNICÍPIO DE SÃO LOURENÇO DA MATA – PE ATRAVÉS DA SECRETARIA MUNICIPAL DE SAÚDE, E DO OUTRO LADO A EMPRESA _____, NA FORMA ABAIXO:

O Fundo Municipal de Saúde de São Lourenço da Mata/PE, inscrito no CNPJ/MF sob o nº _____, com sede administrativa na _____, nº ____ São Lourenço da Mata/PE CEP: _____, neste ato representada pelo Sr. _____, CPF: nº _____, RG nº _____, Endereço: _____ Gestor do _____, CNPJ nº _____ do Município de SÃO LOURENÇO DA MATA/PE, doravante denominado CONTRATANTE, RESOLVE contratar os preços da empresa indicada e qualificada na ARP nº _____, de acordo com a classificação por ela alcançada e na quantidade cotada, atendendo as condições previstas no edital, sujeitando-se as partes às normas constantes na Lei nº 8.666, de 21 de junho de 1993 e suas alterações, no Decreto nº 7.892, de 23 de janeiro de 2013, da Lei 10.520 de 17 de julho de 2002 e do Decreto Federal nº 10.024 de 20 de setembro de 2019, observadas as disposições do Edital e as cláusulas deste instrumento.

Empresa: _____, com sede na _____, em _____, inscrita no CNPJ/MF sob o nº _____, neste ato representado por seu _____, Sr.(a) _____, residente em _____, portador da Carteira de Identidade nº _____, CPF nº _____;

CLÁUSULA PRIMEIRA – DA FUNDAMENTAÇÃO

1.1 Consubstanciado nos termos da Lei nº. 10.520, de 17 de julho de 2002, Lei Complementar nº 123 de 14 de dezembro de 2006 e suas alterações, Decreto Federal 10.024/19, Decreto Federal nº 7.892/2013 e, subsidiariamente a lei 8.666 de 21 de junho de 1993, e suas alterações posteriores, bem como pelas normas e condições estabelecidas, e face à classificação das propostas apresentadas no Pregão Eletrônico para Registro de Preços nº ____/2023, da ARP nº ____/2023, publicada no DIÁRIO OFICIAL DOS MUNICÍPIOS - AMUPE celebram o presente instrumento com observância estrita de suas cláusulas que em sucessivo e reciprocamente outorgam e aceitam, de conformidade com os preceitos de direito público.

1.2 Fundamenta-se o presente instrumento na licitação realizada sob a modalidade de **Pregão Eletrônico** do tipo menor preço unitário do item, mediante Sistema de Registro de Preços elaborado pela Pregoeira, instituída por meio da **Portaria 003/2023**.

CLÁUSULA SEGUNDA – DISPOSIÇÕES PRELIMINARES

2.1 Integram o presente contrato os seguintes documentos:

2.1.1 Edital do **PREGÃO ELETRÔNICO Nº 000/2021**, cujo objeto consiste no **Registro de Preço para eventual contratação de empresa especializada para fornecimento de Fardamentos e EPIS de Identificação e Protetores Solares, destinados as unidades de saúde para Vigilância Sanitária, Transportes, Vigilância Epidemiológica, ACE (Agentes Comunitários Epidemiológica) e ACS (Agentes Comunitários de Saúde) para atender as necessidades da secretaria de Saúde do Município de São Lourenço da Mata – PE**, conforme condições, quantidades e exigências estabelecidas no Termo de Referência e seus anexos do Pregão identificado no preâmbulo e na proposta vencedora, os quais integram este instrumento, independente de transcrição;

2.1.2 Ata de Registro de preços nº ____/2023.



PREFEITURA DE SÃO LOURENÇO DA MATA

Paço Municipal



CLÁUSULA TERCEIRA – DA DOTAÇÃO ORÇAMENTÁRIA

3.1 Por se tratar fornecimento de Mobiliários, equipamentos eletroeletrônicos, equipamentos hospitalares e materiais de manutenção (lixeiras) destinados ao Laboratório Municipal e Upinha 24 horas no distrito de Matriz da Luz, CAPS (Residência Terapêutica), Vigilância Ambiental e CAF (Central de Abastecimento Farmacêutico), os recursos financeiros para fazer face às despesas da contratação almejada correrão pelos seguintes códigos:

SECRETARIA DE SAÚDE

1030404282.285 VIGILANCIA SANITARIA EM SAUDE
1030504282.286 VIGILÂNCIA EPIDEMIOLÓGICA E AMBIENTAL
33903000 MATERIAL DE CONSUMO

CLÁUSULA QUARTA – DO VALOR

4.1 O valor do presente Termo de Contrato é de R\$ (.....).

4.2 No valor acima estão incluídas todas as despesas ordinárias diretas e indiretas decorrentes da execução contratual, inclusive tributos e/ou impostos, encargos sociais, trabalhistas, previdenciários, fiscais e comerciais incidentes, taxa de administração, frete, seguro e outros necessários ao cumprimento integral do objeto da contratação.

CLÁUSULA QUINTA – DA VIGÊNCIA

5.1 A vigência do contrato será de 12 (doze) meses, a contar da data da assinatura, podendo ser prorrogado por iguais e sucessivos períodos, na forma art. 57 da Lei Nº. 8.666/93 e alterações posteriores, com vistas à obtenção de preços e condições mais vantajosas para a Administração.

Nota Explicativa: A vigência poderá ultrapassar o exercício financeiro, desde que as despesas referentes à contratação sejam integralmente empenhadas até 31 de dezembro, para fins de inscrição em restos a pagar, conforme Orientação Normativa AGU nº 39, de 13/12/2011.

CLÁUSULA SEXTA – REAJUSTE E ALTERAÇÕES

6.1 O preço contratado é fixo e irrevogável

6.2 A CONTRATADA é obrigada a aceitar, nas mesmas condições contratuais, os acréscimos ou supressões que se fizerem necessários, até o limite de 25% (vinte e cinco por cento) do valor inicial atualizado do contrato.

6.3 É vedado efetuar acréscimos nos quantitativos fixados pela ata de registro de preços, inclusive o acréscimo de que trata o § 1º do art. 65 da Lei nº 8.666, de 1993.

6.4 As supressões resultantes de acordo celebrado entre as partes contratantes poderão exceder o limite de 25% (vinte e cinco por cento) do valor inicial atualizado do contrato.

6.5 Eventuais alterações contratuais reger-se-ão pela disciplina do Art. 65 da Lei 8.666/93.

CLÁUSULA SÉTIMA – DOS PRAZOS, LOCAIS E HORÁRIO DE ENTREGA DO OBJETO

7.1 O prazo de entrega do objeto é de **até 30 (trinta) dias**, contados a partir da data da Ordem de Fornecimento, em remessa parcelada, diretamente na **Secretaria de Saúde**, conforme solicitação, nos horários previamente estabelecidos pelo setor competente da Secretaria.

7.2 A Secretaria de Saúde formalizará a solicitação do fornecimento do objeto à Contratada por e-mail oficial informado no ato da assinatura do contrato, fazendo constar na solicitação: o quantitativo e os respectivos locais de entrega.

7.3 Os itens serão recebidos no prazo de 30(trinta) dias, pelo (a) responsável pelo acompanhamento e fiscalização do contrato, para verificação de sua conformidade com as especificações constantes neste Termo de Referência e na proposta.

7.4 Na hipótese de a verificação a que se refere o subitem anterior não ser procedida dentro do prazo fixado de 08 (oito) dias, reputar-se-á como realizada, consumando-se o recebimento definitivo no dia do esgotamento do prazo.

7.5 O objeto poderá ser rejeitado, no todo ou em parte, quando em desacordo com as especificações constantes neste Termo de Referência e na proposta, devendo ser substituídos no prazo de 15(quinze) dias, a contar da notificação da contratada, às suas custas, sem prejuízo da aplicação das penalidades.

7.6 O objeto será recebido definitivamente, após a verificação da qualidade e quantidade do material e consequente aceitação mediante termo circunstanciado.

7.7 O recebimento provisório ou definitivo do objeto não exclui a responsabilidade da contratada pelos prejuízos resultantes da incorreta execução do contrato.



PREFEITURA DE SÃO LOURENÇO DA MATA

Paço Municipal



54

CLÁUSULA OITAVA – DO CONTROLE E FISCALIZAÇÃO DO CONTRATO

31.2 Nos termos do art. 67 da Lei nº 8.666, de 1993, o representante para acompanhar e fiscalizar a entrega dos bens, anotando em registro próprio todas as ocorrências relacionadas com a execução e determinando o que for necessário à regularização de falhas ou defeitos observados. A fiscalização de que trata este item não exclui nem reduz a responsabilidade da Contratada, inclusive perante terceiros, por qualquer irregularidade, ainda que resultante de imperfeições técnicas ou vícios redibitórios, e, na ocorrência desta, não implica em corresponsabilidade da Administração ou de seus agentes e prepostos, de conformidade com o art. 70 da Lei nº 8.666, de 1993.

31.3 O representante da Administração anotará em registro próprio todas as ocorrências relacionadas com a execução do contrato, indicando dia, mês e ano, bem como o nome dos funcionários eventualmente envolvidos, determinando o que for necessário à regularização das falhas ou defeitos observados e encaminhando os apontamentos à autoridade competente para as providências cabíveis.

31.4 Fica designado(a) como gestor(a) o(a) Sr(a) _____, matrícula: _____ e o o(a) Sr(a) _____, matrícula: _____, como fiscal deste contrato.

31.5 A designação do fiscal do(s) contrato(s) originado(s) a partir deste instrumento, deverão ser efetuadas em observância do disposto na **RECOMENDAÇÃO ADMINISTRATIVA Nº 029/2021- CGM**.

CLÁUSULA NONA – OBRIGAÇÕES DA CONTRATANTE E DA CONTRATADA

9.1 DA CONTRATADA

9 As obrigações da Contratada estão previstas no item 15 do Termo de Referência – Anexo I do Edital

9.2 DO CONTRATANTE

1. As obrigações do Contratante estão previstas no item 16 do Termo de Referência – Anexo I do Edital

CLÁUSULA DÉCIMA – SANÇÕES ADMINISTRATIVAS

9.1 As sanções administrativas estão previstas no item 21 do Termo de Referência – Anexo I do Edital

CLÁUSULA DÉCIMA PRIMEIRA – RESCISÃO

11.1 O presente Termo de Contrato poderá ser rescindido nas hipóteses previstas no art. 78 da Lei nº 8.666, de 1993, com as consequências indicadas no art. 80 da mesma Lei, sem prejuízo das sanções aplicáveis.

11.1 É admissível a fusão, cisão ou incorporação da contratada com/em outra pessoa jurídica, desde que sejam observados pela nova pessoa jurídica todos os requisitos de habilitação exigidos na licitação original; sejam mantidas as demais cláusulas e condições do contrato; não haja prejuízo à execução do objeto pactuado e haja a anuência expressa da Administração à continuidade do contrato.

11.2 Os casos de rescisão contratual serão formalmente motivados, assegurando-se à CONTRATADA o direito à prévia e ampla defesa.

11.3 A CONTRATADA reconhece os direitos da CONTRATANTE em caso de rescisão administrativa prevista no art. 77 da Lei nº 8.666, de 1993.

11.4 O termo de rescisão será precedido de Relatório indicativo dos seguintes aspectos, conforme o caso:

11.4.1 Balanço dos eventos contratuais já cumpridos ou parcialmente cumpridos;

11.4.2 Relação dos pagamentos já efetuados e ainda devidos;

11.4.3 Indenizações e multas.

CLÁUSULA DÉCIMA SEGUNDA – VEDAÇÕES

12.1 É vedado à CONTRATADA:

12.1.1 caucionar ou utilizar este Termo de Contrato para qualquer operação financeira;

12.1.2 interromper a execução contratual sob alegação de inadimplemento por parte da CONTRATANTE, salvo nos casos previstos em lei.

CLÁUSULA DÉCIMA TERCEIRA – DOS CASOS OMISSOS

13.1 Os casos omissos serão decididos pela CONTRATANTE, segundo as disposições contidas na Lei nº 8.666, de 1993, na Lei nº 10.520, de 2002 e demais normas federais de licitações e contratos administrativos e, subsidiariamente, segundo as disposições contidas na Lei nº 8.078, de 1990 - Código de Defesa do Consumidor - e normas e princípios gerais dos contratos.

CLÁUSULA DÉCIMA QUARTA – PUBLICAÇÃO

14.1 Incumbirá à CONTRATANTE providenciar a publicação deste instrumento, por extrato, no Diário Oficial da AMUPE, no prazo previsto na Lei nº 8.666, de 1993.



PREFEITURA DE SÃO LOURENÇO DA MATA

Paço Municipal



CLÁUSULA DÉCIMA QUINTA – FORO

- 15.1 É eleito o Foro da Comarca de São Lourenço da Mata/PE para dirimir os litígios que decorrerem da execução deste Termo de Contrato que não possam ser compostos pela conciliação, conforme art. 55, §2º da Lei nº 8.666/93.
- 15.2 E, para firmeza e como prova de assim haverem entre si ajustado e contratado, foi lavrado o presente Contrato em 02 (duas) vias de igual teor e forma, uma das quais se destina à Contratada, o qual depois de lido e achado conforme, vai assinado pelas partes contratantes.

São Lourenço da Mata/PE, ____ de ____ de 2023.

FUNDO MUNICIPAL DE SAÚDE

CONTRATADA
Representante Legal

TESTEMUNHAS:

1. _____
Nome:
CPF:

2. _____
Nome:
CPF:

LICON - Recibo dos Dados do Edital / Carta Convite / Termo de Dispensa / Termo de Inexigibilidade do Processo Licitatório	
Os dados abaixo foram formalizados ao TCE em 28/02/2023 15:57:10	
Nome da Unidade Jurisdicionada: Prefeitura Municipal de São Lourenço da Mata	
Código da Unidade Jurisdicionada: 618	
Usuário Responsável: ANA KARLA DE BRITO PEREIRA	



Número Processo / Ano	15 / 2023
Modalidade Número/Ano	Pregão Eletrônico nº 10/2023
Data de Divulgação do Edital	01/03/2023
Modo de Fornecimento	Fornecimento Parcelado
Inversão de Fases do Processo Licitatório	Sim
Data da Sessão de Abertura	15/03/2023
Dotação Orçamentária	1030404282.285
Orçamento Sigiloso	Não
Valor Total do Orçamento Estimativo	R\$ 151.253,46
Anexos:	Edital LICON_Edital_618_2023_15_1215236.pdf

Código do Recebimento: 2023.15.3.618.28022023.1557



Extrato de publicação

PREGÃO ELETRÔNICO - 010/2023

Nº PROC. ADM. 015/2023

Extrato de licitação gerado automaticamente pelo sistema BNC torna público para conhecimento dos interessâdos que o órgão FUNDO MUNICIPAL DE SAUDE, de acordo com a regulamentação Lei 10.520/02, Dec. Fed. 10.024/19, Dec. Mun. 032/21, Dec. 7892/13, LC123/06 e Lei 8.666/93. realizará PREGÃO ELETRÔNICO sendo conduzido pelo condutor JOSELANE MARIA SILVA e tendo como autoridade CLÁUDIO JOSÉ ALBANEZ FALCÃO.

PUBLICAÇÃO: 01/03/2023 09:34

INÍCIO REC. PROPOSTA: 01/03/2023 09:35

FIM REC. PROPOSTA: 15/03/2023 09:00

INÍCIO DISPUTA: 15/03/2023 11:00

TIPO DE LANCE: MENOR LANCE

TIPO ENCERRAMENTO: ABERTO

EXCLUSIVO ME: SIM

VALOR TOTAL DO PROCESSO: R\$ 148.906,9500

OBJETO DO PROCESSO

Registro de Preço para eventual contratação de empresa especializada para fornecimento de Fardamentos e EPIS de Identificação e Protetores Solares, destinados as unidades de saúde para Vigilância Sanitária, Transportes, Vigilância Epidemiológica, ACE (Agentes Comunitários Epidemiológica) e ACS (Agentes Comunitários de Saúde) para atender as necessidades da secretaria de Saúde do Município de São Lourenço da Mata – PE

OBSERVAÇÕES DO PROCESSO

Sr. licitante! Leia atentamente o Edital e seus anexos!

Para demais informações contato via e-mail: brenor123@hotmail.com, telefone: 8135251511 ou acesso pelo link: <https://bnccompras.com/Process/ProcessView?param1=%5Bgz%5D8OAK%2FZvOnt1fgwnbvtG1FDdP9tKNcFzNYdvqxsXG0glbLLFrdmaUIQOsKcDc5xh05h6F5XYGuXtW13DGOWJbcbHp0Docrbd09DmPANQCLM%3D>

JOSELANE MARIA SILVA
SÃO LOURENÇO DA MATA-PE - 01/03/2023

ESTADO DE PERNAMBUCO
MUNICÍPIO DE SÃO LOURENÇO DA MATA



COMISSÃO PERMANENTE DE LICITAÇÃO
PREFEITURA MUNICIPAL DE SÃO LOURENÇO DA MATA

AVISO DE LICITAÇÃO – PROCESSO LICITATÓRIO Nº 015/2023 – PREGÃO ELETRÔNICO Nº 010/2023

Objeto Registro de Preço para eventual contratação de empresa especializada para fornecimento de Fardamentos e EPIS de Identificação e Protetores Solares, destinados as unidades de saúde para Vigilância Sanitária, Transportes, Vigilância Epidemiológica, ACE (Agentes Comunitários Epidemiológica) e ACS (Agentes Comunitários de Saúde) para atender as necessidades da secretaria de Saúde do Município de São Lourenço da Mata – PE., conforme condições, quantidades e exigências estabelecidas no Termo de Referência, Anexo I do Edital. Valor máximo estimado do certame: R\$ 151.253,46 (Cento e cinquenta e um mil duzentos e cinquenta e três reais e quarenta e seis centavos). Critério de julgamento: Menor Preço por lote. INICIO DO RECEBIMENTO DAS PROPOSTAS: das 09:00 horas do dia 01/03/2023; FIM DO RECEBIMENTO DAS PROPOSTAS: às 09:00 horas do dia 15/03/2023; ABERTURA E JULGAMENTO DAS PROPOSTAS: às 09:00 horas do dia 15/03/2023; INÍCIO DA SESSÃO DE DISPUTA DE PREÇOS: às 11:00 horas do dia 15/03/2023. REFERÊNCIA DE TEMPO: horário de Brasília (DF). LOCAL: Portal Bolsa Nacional de Compras – BNC www.bnc.org.br. Edital na íntegra: à disposição dos interessados no site da BNC: www.bnc.org.br ou através do site- Portal da Transparência: saoulourencodamata.pe.gov.br.

São Lourenço da Mata, 01 de março de 2023.

JOSELANE MARIA SILVA
Pregoeira Pública

Publicado por:
Joselane Maria Silva
Código Identificador:1594204C

Matéria publicada no Diário Oficial dos Municípios do Estado de Pernambuco no dia 01/03/2023. Edição 3290
A verificação de autenticidade da matéria pode ser feita informando o código identificador no site:
<https://www.diariomunicipal.com.br/amupe/>

EXTRATOS DE CONTRATOS

PE Nº 96/2022 CONTRATO Nº 048/2023: Eventual aquisição de gêneros alimentícios não perecíveis destinados à alimentação escolar para atender os alunos da rede municipal de ensino e do programa nova semente do município de Petrolina - PE. PE Nº 096/2022 - PA Nº 153/2022. Contratada: SERVE BEM SUPERMERCADO LTDA, CNPJ 00.193.374/0001-70, GLOBAL R\$ 2.999.354,41. Assinatura do Contrato: 27/02/2023. Vigência: 31/12/2023. Petrolina, 28/02/2023. Rosane da Costa Santos - Secretária Municipal de Educação, Cultura e Esportes.

CONTRATO Nº 070/2023: Eventual aquisição de gêneros alimentícios não perecíveis destinados à alimentação escolar para atender os alunos da rede municipal de ensino e do programa nova semente do município de Petrolina - PE. PE Nº 096/2022 - PA Nº 153/2022. Contratada: KTBS - DISTRIBUIDORA DE ALIMENTOS EIRELI, CNPJ 40.373.470/0001-15, GLOBAL R\$ 3.103.838,13. Assinatura do Contrato: 27/02/2023. Vigência: 31/12/2023. Petrolina, 28/02/2023. Rosane da Costa Santos - Secretária Municipal de Educação, Cultura e Esportes.

RESULTADO DE JULGAMENTO
PREGÃO ELETRÔNICO PE Nº 15/2023-PA Nº 18/2023

RESULTADO da licitação PE-015/2023 - PA Nº 018/2023. OBJETO: PRESTAÇÃO DE SERVIÇOS TÉCNICOS ESPECIALIZADOS DE ASSESSORIA, VISANDO O SUPORTE E APOIO TÉCNICO NA ORIENTAÇÃO AOS PROFISSIONAIS QUE ATUAM NOS SERVIÇOS, PROGRAMAS, PROJETOS E BENEFÍCIOS DA POLÍTICA MUNICIPAL DE ASSISTÊNCIA SOCIAL DA SECRETARIA DE DESENVOLVIMENTO SOCIAL E DIREITOS HUMANOS - SEDESDH. Ficam ADJUDICADAS em 27/02/2023 a prestação dos serviços à empresa: PROJESOL - ELABORAÇÃO E ASSESSORIA DE PROJETOS SOCIAIS LTDA (10.739.518/0001-03), no valor global de R\$ 84.000,00. Devidamente HABILITADA.

Petrolina, 28 de fevereiro de 2023
EVERTON BRITO DO NASCIMENTO
Pregoeiro.

EXTRATO DE REGISTRO DE PREÇOS

EXTRATO - PE Nº 149/2022 ARP Nº 45/2023 - OBJETO: REGISTRO DE PREÇO PARA EVENTUAL CONTRATAÇÃO DE EMPRESA ESPECIALIZADA NO FORNECIMENTO DE MATERIAIS DE HIGIENE PESSOAL PARA OS ALUNOS MATRICULADOS NAS UNIDADES DE EDUCAÇÃO INFANTIL DE PETROLINA, VISANDO A GARANTIA DOS SEUS DIREITOS NO TOCANTE DE SUA INTEGRIDADE E HIGIENE DURANTE O PERÍODO DE ATENDIMENTO, ATENDENDO AS NECESSIDADES DA SECRETARIA MUNICIPAL DE EDUCAÇÃO, CULTURA E ESPORTES - PA Nº 277/2022 - PREGÃO ELETRÔNICO Nº 149/2022. Contratada: FAROMED COMERCIO DE MATERIAIS HOSPITALARES LTDA (39.500.536/0001-01), no valor global de R\$ 274.114,23. Data da assinatura: 28/02/2023. Vigência: 12 meses. Petrolina/PE, 28/02/2023. SECRETARIA MUNICIPAL DE EDUCAÇÃO, CULTURA E ESPORTES / ROSANE DA COSTA SANTOS.

PREFEITURA MUNICIPAL DE RIO FORMOSO

AVISO DE LICITAÇÃO
PREGÃO ELETRÔNICO RP Nº 4/2023

Processo Nº: 005/2023 - Objeto: Constitui Objeto Da Presente Licitação É O Registro De Preços, Consignado Em Ata, Pelo Prazo De 12 (Doze) Meses, Objetivando À Eventual Contratação De Empresa Especializada Para O Fornecimento Sob Demanda De Recarga Para Gás Liquefeito De Petróleo - Glp (Gás De Cozinha), Acondicionado Em Botijão 13kg E 45kg, Bem Como Fornecimento De Vasilhames, Destinados A Prefeitura Municipal De Rio Formoso, Fundo Municipal De Saúde, Fundo Municipal De Assistência Social E Secretária Municipal De Educação De Rio Formoso, Conforme Especificações E Condições Constantes Do Termo De Referência Anexo I, Ao Presente Instrumento Convocatório. Local e Data da Sessão de Abertura: Prefeitura Municipal do Rio Formoso - Rua Barão do Rio Branco, nº 153, DP de Licitações e Contratos, Centro, Rio Formoso-PE - CEP: 55.570-000; Data: 15/03/2023; Horário: 10hs. Informações Adicionais: Edital, anexos e outras informações podem ser obtidas no mesmo endereço da sessão de abertura ou através do Fone: (81) 3678-1211, e/ou através do e-mail: pregoarioformoso2021@gmail.com no horário de 08h00minh as 13h00minh, de Segunda a Sexta Feira.

Rio Formoso/PE, 28 de fevereiro de 2023
JULIANA RUBIA FONSECA SILVA
Pregoeira

PREFEITURA MUNICIPAL DO SALGUEIRO

AVISO DE ADESAO A REGISTRO DE PREÇOS

O Município de Salgueiro, por Intermediário da Secretaria Municipal de Saúde, torna público o RESULTADO E HOMOLOGAÇÃO do Processo Administrativo Nº 001/2023 - Carona nº 001/2023, a cargo da Comissão Permanente de Licitação, constituída em conformidade com a Lei Federal 8.666/93 e suas alterações e portaria nº 031/2023 cujo objeto é a Adesão as Atas de Registro de Preços nº 002, 004, 007, 012, 013, 015, 016, 026, 027, 029, 032 e 033/2022 originárias do Pregão Eletrônico nº 030/2022 realizado pelo Cindesc - Consórcio Intermunicipal de Desenvolvimento do Sertão Central, Objetivando o Registro de Preços para futura e eventual aquisição de medicamentos para distribuição gratuita aos pacientes da rede pública dos municípios consorciados. CONTRATADOS: MAUES LOBATO COMERCIO E REPRESENTAÇÕES LTDA CNPJ: 09.007.162/0001-26; NOVASUL COMERCIO DE PRODUTOS HOSPITALARES - CNPJ: 14.595.725/0001-84; CIRURGICA MONTEBELLO LTDA - CNPJ: 08.674.752/0001-40; TOP NORTE COMERCIO DE MATERIAL MEDICO HOSPITALAR LTDA - CNPJ: 22.862.531/0001-26; ULTRA MED DISTRIBUIDORA DE MEDICAMENTOS LTDA - CNPJ: 42.946.717/0001-70; COMERCIAL CIRURGICA RIOCLARENSE LTDA - CNPJ: 67.729.178/0006-53; GALLI E LIOTTO COMERCIO DE PRODUTOS HOSPITALARES LTDA - CNPJ: 42.092.374/0001-24; PROMEFARMA MEDICAMENTOS E PRODUTOS HOSPITALARES LTDA - CNPJ: 81.706.251/0001-98; CIRURGICA SERRA MAR LTDA - CNPJ: 31.908.034/0001-02; MCW PRODUTOS MEDICOS E HOSPITALARES - CNPJ: 94.389.400/0001-84; LUCINEIDE DE SOUSA CARVALHO LTDA - CNPJ: 26.697.721/0001-96; CEPALAB LABORATORIOS S.A - CNPJ: 02.248.312/0001-44. Homologo, no dia 28/02/2023, o referido processo e, assim, o faço, operando com lastro na lei dantes invocada e demais disposições correlatas à espécie aplicada.

Salgueiro/PE, 28 de fevereiro de 2023
GEORGE ARRAES SAMPAIO
Secretário Municipal de Saúde

RESULTADO DE JULGAMENTO
PREGÃO ELETRÔNICO Nº 3/2023

A Prefeitura Municipal de Salgueiro-PE torna público e a quem possa interessar o RESULTADO E HOMOLOGAÇÃO do Processo Licitatório Nº 005/2023 - Pregão Eletrônico Nº 003/2023. Tipo: Aquisição. Objeto: Registro de preço para eventual de material de limpeza para diversas Secretarias Empresas vencedoras valor total: R\$222.717,50 (duzentos e vinte e dois mil e setecentos e dezessete reais e cinquenta centavos): MILLENIUM LICITAÇÕES LTDA (41467016000196) com os lotes: 12, 17, 29 e 38 no valor total de R\$10.397,00 (dez mil e trezentos e noventa e sete reais). HOSPITALAREMATERIAL MEDICO EIRELI ME (18063588000198) com os lotes: 21 e 24 no valor total de R\$8.300,00 (oito mil e trezentos reais). FERNANDO ALVES DA ROCHA LTDA (48953567000109) com os lotes: 2, 7, 8, 14, 20, 23, 26, 27, 33 e 37 no valor total de R\$69.550,50 (sessenta e nove mil e quinhentos e cinquenta reais e cinquenta centavos). VIVA DISTRIBUIDORA DE PRODUTOS LTDA (20008831000117) com o lote: 6 no valor total de R\$5.000,00 (cinco mil reais). UNICA

SANEANTES LTDA (43392983000161) com o lote: 36 no valor total de R\$894,00 (oitocentos e noventa e quatro reais). EVANDRO DOS SANTOS SILVA FEIRANTE EIRELI (09061057000175) com os lotes: 13 e 19 no valor total de R\$4.325,00 (quatro mil e trezentos e vinte e cinco reais). JOSÉ IRESVAN ARAUJO - ME (02860611000135) com os lotes: 9, 11, 22, 25, 31, 32 e 39 no valor total de R\$49.227,00 (quarenta e nove mil e duzentos e vinte e sete reais). R. C. COMERCIAL DE ALIMENTOS LTDA (14391082000198) com os lotes: 1, 3, 4, 5, 10, 15, 16, 18, 30, 34, 35 e 40 no valor total de R\$75.024,00 (setenta e cinco mil e vinte e quatro reais). Diante do resultado do certame o Prefeito do Município de Salgueiro, no uso de suas atribuições, homologou no dia 28/02/2023 o processo acima referido processo.

Item fraccassado: 28

Salgueiro/PE, 28 de fevereiro de 2023
MARCONES LIBÓRIO DE SÁ
Prefeito

AVISO DE RETIFICAÇÃO
PREGÃO ELETRÔNICO Nº 6/2022

ERRATA NO AVISO DE ADJUDICAÇÃO E HOMOLOGAÇÃO

A Prefeitura Municipal de Salgueiro/PE comunica HOMOLOGAÇÃO do Processo Licitatório Nº 010/2022 - Pregão Eletrônico Nº 006/2022. Objeto: contratação de pessoa jurídica para a prestação dos serviços de transporte escolar dos estudantes da rede pública de ensino do Município de Salgueiro-PE a fim de suprir as necessidades da Secretaria de Educação bem como, atender de forma complementar alunos da Fachusc, IFPE e outras instituições de ensino do interesse do município, conforme detalhamento deste Termo de Referência e seus Anexos. Empresa vencedora: TARCIZO ANTONIO DA SILVA DIONIZIO ME (30578814000179) com os lotes: 63, 89, 90, 91 e 93 no valor total de R\$372.500,00 (trezentos e setenta e dois mil e quinhentos reais). ELENITA PRIMO BARBOSA DOS SANTOS 05715018420 (30533838000101) com os lotes: 84 e 95 no valor total de R\$124.000,00 (cento e vinte e quatro mil reais). EDINEIDE C DE MORAES FAGUNDES ME (34858758000187) com os lotes: 21, 23, 24, 27, 31, 32, 33, 37, 38, 41, 46, 47, 49, 50, 51, 52, 53, 55, 56, 57, 58, 59, 60, 65, 67, 68, 70, 71, 72, 74, 75, 76, 79, 80, 81, 82, 83, 85, 86, 87, 88 e 94 no valor total de R\$4.145.250,00 (quatro milhões e cento e quarenta e cinco mil e duzentos e cinquenta reais). SM TRANSPORTES E SERVIÇOS EIRELI - EPP (25386393000144) com o lote: 5 no valor total de R\$104.478,12 (cento e quatro mil e quatrocentos e setenta e oito reais e doze centavos). RAILDE DA LUZ BARROS DOS SANTOS (30607539000174) com os lotes: 25, 26 e 44 no valor total de R\$540.000,00 (quinhentos e quarenta mil reais). MORAES LOCAÇÕES DE TRANSPORTES LTDA (27458259000137) com os lotes: 1, 4, 8, 10, 16, 28, 45 e 73 no valor total de R\$930.080,00 (novecentos e trinta mil e oitenta reais). PETROTUOR LOCAÇÕES VIAGENS E TURISMO EIRELI (12117662000125) com os lotes: 2, 6, 7, 9, 11, 12, 13, 18, 19, 20, 29, 30, 48, 64, 66, 69 e 92 no valor total de R\$1.938.986,00 (um milhão e novecentos e trinta e oito mil e novecentos e oitenta e seis reais). Diante do resultado do certame o Prefeito do Município de Salgueiro, no uso de suas atribuições, adjudicou e homologou no dia 28/02/2023, o processo acima referido.

Salgueiro/PE, 28 de fevereiro de 2023
MARCONES LIBÓRIO DE SÁ
Prefeito

PREFEITURA MUNICIPAL DE SÃO CAETANO
FUNDO MUNICIPAL DE SAÚDE DE SÃO CAETANO - PE

AVISO DE LICITAÇÃO
PREGÃO ELETRÔNICO Nº 2/2023

LICITAÇÃO EXCLUSIVA PARA ME, EPP E MEI Processo Licitatório Nº 2/2023 -

Objeto: Contratação de empresa especializada em prestação de serviço de instalação de rede de gases medicinais (oxigênio e ar comprimido) contemplando todo material necessário, para atender a demanda dos diversos setores do Hospital Municipal Adolpho Pereira Carneiro. Valor máximo aceitável: R\$ 51.986,66. Data para cadastro de proposta: a partir das 09:00 horas do dia 01/03/2023. Encerramento do acolhimento e abertura das propostas: 14/03/2023 às 09:00 horas. Abertura da sessão de lances: 14/03/2023, às 09:30 horas, (horários de Brasília), site www.bnc.org.br. Edital no site: www.bnc.org.br. Outras informações através do e-mail: cplprefeiturasc@gmail.com.

São Caetano, 28 de fevereiro de 2023.
JONAS JOBSON DA SILVA
Pregoeiro

PREFEITURA MUNICIPAL DE SÃO JOSÉ DO BELMONTE

AVISO DE LICITAÇÃO
PREGÃO ELETRÔNICO Nº 7/2023

PROCESSO ADMINISTRATIVO Nº 021/2023 - PREGÃO ELETRÔNICO Nº 007/2023 - TIPO: MENOR PREÇO POR ITEM. - OBJETO: Contratação de micro empreendedor individual/microempresa para prestação de serviços de transporte escolar do Município de São José do Belmonte. Valor Estimado: R\$ 285.584,00. - Início da entrega das propostas a partir das 00:00h do dia 01/03/2023 até o dia 13/03/2023, 08:00h, no site <https://bnc.org.br/>. Abertura e julgamento das propostas dia 13/03/2023, a partir das 08:30h. Início da sessão de disputa de preços: às 09:00h, do dia 13/03/2023, no site <https://bnc.org.br/>.

Edital, anexos e outras informações podem ser obtidos na Rua Augusto Zacarias da Silva, nº 10, Centro, São José do Belmonte-PE ou através do Fone: (87) 3884-1156, no horário de 8:00h às 13:00h, de segunda a sexta-feira, ou, ainda, através de solicitação por email: licitacao@saojosedobelmonte.pe.gov.br ou através dos sites www.saojosedobelmonte.pe.gov.br e <https://bnc.org.br/>

São José do Belmonte, 28 de fevereiro de 2023
ROMUALDO DE CARVALHO FALCÃO.
Pregoeiro

PREFEITURA MUNICIPAL DE SÃO LOURENÇO DA MATA

AVISO DE LICITAÇÃO
PREGÃO ELETRÔNICO Nº 10/2023

PROCESSO LICITATÓRIO Nº 15/2023 -

Objeto: Registro de Preço para eventual contratação de empresa especializada para fornecimento de Fardamentos e EPIS de Identificação e Protetores Solares, destinados as unidades de saúde para Vigilância Sanitária, Transportes, Vigilância Epidemiológica, ACE (Agentes Comunitários Epidemiológicos) e ACS (Agentes Comunitários de Saúde) para atender as necessidades da secretaria de Saúde do Município de São Lourenço da Mata - PE., conforme condições, quantidades e exigências estabelecidas no Termo de Referência, Anexo I do Edital. Valor máximo estimado do certame: R\$ 151.253,46 (Cento e cinquenta e um mil duzentos e cinquenta e três reais e quarenta e seis centavos). Critério de julgamento: Menor Preço por lote. INÍCIO DO RECEBIMENTO DAS PROPOSTAS: das 09:00 horas do dia 01/03/2023; FIM DO RECEBIMENTO DAS PROPOSTAS: às 09:00 horas do dia 15/03/2023; ABERTURA E JULGAMENTO DAS PROPOSTAS: às 09:00 horas do dia 15/03/2023; INÍCIO DA SESSÃO DE DISPUTA DE PREÇOS: às 11:00 horas do dia 15/03/2023. REFERÊNCIA DE TEMPO: horário de Brasília (DF). LOCAL: Portal Bolsa Nacional de Compras - BNC www.bnc.org.br. Edital na íntegra: à disposição dos interessados no site da BNC: www.bnc.org.br ou através do site: Portal da Transparência: saoulourencodamata.pe.gov.br.

São Lourenço da Mata, 28 de fevereiro de 2023
JOSELANE MARIA SILVA
Pregoeira





PREFEITURA DE SÃO LOURENÇO DA MATA

Paço Municipal



ANO: 2023

PROCESSO LICITATÓRIO Nº 015/2023
PREGÃO ELETRÔNICO PARA REGISTRO DE PREÇOS Nº
010/2023

PROPOSTAS INICIAIS.



FUNDO MUNICIPAL DE SAUDE
SÃO LOURENÇO DA MATA-PE

PROPOSTA DO PARTICIPANTE

PREGÃO ELETRÔNICO Nº 010/2023
Processo Administrativo Nº 015/2023
Tipo: REGISTRO DE PREÇO
PREGOEIRO: JOSELANE MARIA SILVA
Data de Publicação: 01/03/2023 09:34:09

01

			TOTAL DO PROCESSO: 152.556,49
TOTAL DA PROPOSTA			152.556,49
LOTE 1	Quant.: 1	Num: 073	Total: 535,08
Item: 1	Unidade: UND	Marca: PROPRIA	Modelo:
Descrição: COLETE DE IDENTIFICAÇÃO: Tecido Tipo Tecido: Brim; Quantidade Bolsos: 4 (2 Superiores Frontais E 2 Inferiores Laterais); Características Adicionais: Conforme Modelo Do Órgão; Cor: Azul, Com logomarca da prefeitura Municipal e nome de vigilância Epidemiológica por sublimação Tamanho: P, CATMAT 482286			
Quantidade: 2	Val. Ref.: 103,60	Valor Unit.: 103,60	Total Item: 207,20
Item: 2	Unidade: UND	Marca: PROPRIA	Modelo:
Descrição: COLETE DE IDENTIFICAÇÃO: Tecido; Tipo Tecido: Brim; Quantidade Bolsos: 4 (2 Superiores Frontais E 2 Inferiores Laterais); Características Adicionais: Conforme Modelo Do Órgão; Cor: Azul; Com logomarca da prefeitura Municipal e nome de vigilância Epidemiológica por sublimação Tamanho: M, CATMAT 482286			
Quantidade: 2	Val. Ref.: 103,60	Valor Unit.: 103,60	Total Item: 207,20
Item: 3	Unidade: UND	Marca: PROPRIA	Modelo:
Descrição: COLETE DE IDENTIFICAÇÃO MATERIAL: Tecido; Tipo Tecido: Brim; Quantidade Bolsos: 4 (2 Superiores Frontais E 2 Inferiores Laterais); Características Adicionais: Conforme Modelo Do Órgão; Cor: Azul; Com logomarca da prefeitura Municipal e nome de vigilância Epidemiológica por sublimação Tamanho: G, CATMAT355024			
Quantidade: 1	Val. Ref.: 120,68	Valor Unit.: 120,68	Total Item: 120,68
LOTE 2	Quant.: 1	Num: 083	Total: 3.000,68
Item: 1	Unidade: UND	Marca: PROPRIA	Modelo:
Descrição: Colete Identificação Material: Tecido Tipo Tecido: Brim; Quantidade Bolsos: 4 (2 Superiores Frontais E 2 Inferiores Laterais); Características Adicionais: Conforme Modelo Do Órgão; Cor: Amarelo com logomarca da prefeitura por sublimação -Transporte- Tamanho: P catmat 482286			
Quantidade: 3	Val. Ref.: 103,60	Valor Unit.: 103,60	Total Item: 310,80
Item: 2	Unidade: UND	Marca: PROPRIA	Modelo:
Descrição: Colete Identificação Material: Tecido Tipo Tecido: Brim; Quantidade Bolsos: 4 (2 Superiores Frontais E 2 Inferiores Laterais); Características Adicionais: Conforme Modelo Do Órgão; Cor: Amarelo com logomarca da prefeitura por sublimação --Transporte-Tamanho: M CATMAT 482286			
Quantidade: 9	Val. Ref.: 103,89	Valor Unit.: 103,89	Total Item: 935,01
Item: 3	Unidade: UND	Marca: PROPRIA	Modelo:
Descrição: Colete Identificação Material: Tecido Tipo Tecido: Brim; Quantidade Bolsos: 4 (2 Superiores Frontais E 2 Inferiores Laterais); Características Adicionais: Conforme Modelo Do Órgão; Cor: Amarelo com logomarca da prefeitura por sublimação --Transporte-Tamanho: G CATMAT 355024			
Quantidade: 13	Val. Ref.: 134,99	Valor Unit.: 134,99	Total Item: 1.754,87
LOTE 3	Quant.: 1	Num: 061	Total: 1.329,48
Item: 1	Unidade: UND	Marca: PROPRIA	Modelo:



**FUNDO MUNICIPAL DE SAUDE
SÃO LOURENÇO DA MATA-PE**

Descrição: Colete Identificação Material: Tecido Tipo Tecido: Brim; Quantidade Bolsos: 4 (2 Superiores Frontais E 2 Inferiores Laterais); Características Adicionais: Conforme Modelo Do Órgão; Cor: Cinza. Com logomarca da Prefeitura Municipal por sublimação Tamanho: P.CATMAT : 482286

Quantidade: 4 Val. Ref.: 106,62 **Valor Unit.: 106,62** Total Item: 426,48

Item: 2 Unidade: UND Marca: PROPRIA Modelo:

Descrição: Colete Identificação Material: Tecido Tipo Tecido: Brim; Quantidade Bolsos: 4 (2 Superiores Frontais E 2 Inferiores Laterais); Características Adicionais: Conforme Modelo Do Órgão; Cor: Cinza Com logomarca da Prefeitura Municipal por sublimação. Tamanho: M CATMAT : 482286

Quantidade: 2 Val. Ref.: 112,56 **Valor Unit.: 112,56** Total Item: 225,12

Item: 3 Unidade: UND Marca: PROPRIA Modelo:

Descrição: Colete Identificação Material: Tecido Tipo Tecido: Brim; Quantidade Bolsos: 4 (2 Superiores Frontais E 2 Inferiores Laterais); Características Adicionais: Conforme Modelo Do Órgão; Cor: Cinza. Com logomarca da Prefeitura Municipal por sublimação Tamanho: G . CATMAT: 482286

Quantidade: 6 Val. Ref.: 112,98 **Valor Unit.: 112,98** Total Item: 677,88

LOTE 4 Quant.: 1 Num: 070 **Total: 32.701,50**

Item: 1 Unidade: UND Marca: PROPRIA Modelo:

Descrição: COLETE DE IDENTIFICAÇÃO MATERIAL TECIDO; Tipo Tecido: Brim; Quantidade Bolsos: 4 (2 Superiores Frontais E 2 Inferiores Laterais); Características Adicionais: Conforme Modelo Do Órgão; Com logomarca da Prefeitura Municipal Sigla SUS e ACS por sublimação Cor: Verde; Tamanho:PP CATMAT 482286 EPI

Quantidade: 1 Val. Ref.: 117,34 **Valor Unit.: 117,34** Total Item: 117,34

Item: 2 Unidade: UND Marca: PROPRIA Modelo:

Descrição: COLETE DE IDENTIFICAÇÃO MATERIAL TECIDO; Tipo Tecido: Brim; Quantidade Bolsos: 4 (2 Superiores Frontais E 2 Inferiores Laterais); Características Adicionais: Conforme Modelo Do Órgão; Com logomarca da Prefeitura Municipal Sigla SUS e ACS por sublimação Cor: Verde; Tamanho: P CATMAT 482286 EPI

Quantidade: 7 Val. Ref.: 117,34 **Valor Unit.: 117,34** Total Item: 821,38

Item: 3 Unidade: UND Marca: PROPRIA Modelo:

Descrição: COLETE DE IDENTIFICAÇÃO MATERIAL TECIDO; Tipo Tecido: Brim; Quantidade Bolsos: 4 (2 Superiores Frontais E 2 Inferiores Laterais); Características Adicionais: Conforme Modelo Do Órgão; Com logomarca da Prefeitura Municipal Sigla SUS e ACS por sublimação Cor: Verde; Tamanho: M CATMAT 355024 EPI

Quantidade: 61 Val. Ref.: 119,02 **Valor Unit.: 119,02** Total Item: 7.260,22

Item: 4 Unidade: UND Marca: PROPRIA Modelo:

Descrição: COLETE DE IDENTIFICAÇÃO MATERIAL TECIDO; Tipo Tecido: Brim; Quantidade Bolsos: 4 (2 Superiores Frontais E 2 Inferiores Laterais); Características Adicionais: Conforme Modelo Do Órgão; EPI- Com logomarca da Prefeitura Municipal Sigla SUS e ACS por sublimação Cor: Verde; Tamanho: G CATMAT 355024 EPI

Quantidade: 42 Val. Ref.: 132,60 **Valor Unit.: 132,60** Total Item: 5.569,20

Item: 5 Unidade: UND Marca: PROPRIA Modelo:

Descrição: COLETE DE IDENTIFICAÇÃO MATERIAL TECIDO; Tipo Tecido: Brim; Quantidade Bolsos: 4 (2 Superiores Frontais E 2 Inferiores Laterais); Características Adicionais: Conforme Modelo Do Órgão; EPI Com logomarca da Prefeitura Municipal Sigla SUS e ACS por sublimação Cor: Verde; Tamanho: GG CATMAT 355024

Quantidade: 16 Val. Ref.: 132,60 **Valor Unit.: 132,60** Total Item: 2.121,60

Item: 6 Unidade: UND Marca: PROPRIA Modelo:

Descrição: COLETE DE IDENTIFICAÇÃO MATERIAL TECIDO; Tipo Tecido: Brim; Quantidade Bolsos: 4 (2 Superiores Frontais E 2 Inferiores Laterais); Características Adicionais: Conforme Modelo Do Órgão; EPI- Com logomarca da Prefeitura Municipal Sigla SUS e ACS por sublimação Cor: Verde; Tamanho: XG CATMAT 355024

Quantidade: 5 Val. Ref.: 132,60 **Valor Unit.: 132,60** Total Item: 663,00



FUNDO MUNICIPAL DE SAUDE
SÃO LOURENÇO DA MATA-PE

Item: 7	Unidade: UND	Marca: PROPRIA	Modelo:
Descrição: Colete Identificação Material: Tecido; Tipo Tecido: Brim; Quantidade Bolsos: 4 (2 Superiores Frontais E 2 Inferiores Laterais); Características Adicionais: Conforme Modelo Do Órgão; Com Logomarca da prefeitura Municipal Sigla ACE e SUS Por Sublimação Cor: Verde Tamanho: P CATMAT: 482286			
Quantidade: 20	Val. Ref.: 132,60	Valor Unit.: 132,60	Total Item: 2.652,00
Item: 8	Unidade: UND	Marca: PROPRIA	Modelo:
Descrição: Colete Identificação Material: Tecido; Tipo Tecido: Brim; Quantidade Bolsos: 4 (2 Superiores Frontais E 2 Inferiores Laterais); Características Adicionais: Conforme Modelo Do Órgão; Com Logomarca da prefeitura Municipal Sigla ACE e SUS Por Sublimação Cor: Verde; Tamanho: M CATMAT 482286			
Quantidade: 54	Val. Ref.: 117,34	Valor Unit.: 117,34	Total Item: 6.336,36
Item: 9	Unidade: UND	Marca: PROPRIA	Modelo:
Descrição: Colete Identificação Material: Tecido; Tipo Tecido: Brim; Quantidade Bolsos: 4 (2 Superiores Frontais E 2 Inferiores Laterais); Características Adicionais: Conforme Modelo Do Órgão; Com Logomarca da prefeitura Municipal Sigla ACE E SUS Por Sublimação Cor: Verde; Tamanho: G CATMAT 482286			
Quantidade: 32	Val. Ref.: 132,60	Valor Unit.: 132,60	Total Item: 4.243,20
Item: 10	Unidade: UND	Marca: PROPRIA	Modelo:
Descrição: Colete Identificação Material: Tecido; Tipo Tecido: Brim; Quantidade Bolsos: 4 (2 Superiores Frontais E 2 Inferiores Laterais); Características Adicionais: Conforme Modelo Do Órgão; Com Logomarca da prefeitura Municipal Sigla ACE E SUS Por Sublimação Cor: Verde; Tamanho: GG CATMAT 482286			
Quantidade: 22	Val. Ref.: 132,60	Valor Unit.: 132,60	Total Item: 2.917,20
LOTE 5	Quant.: 1	Num: 088	Total: 26.970,99
Item: 1	Unidade: UND	Marca: PROPRIA	Modelo:
Descrição: CAMISETA - camisa careca sem sublimação manga longa - malha dry fit - Camiseta Básica Dry Poliamida Amni 6.6 com proteção UV fator 100. COR AZUL Tamanho: PP. CATMAT 3948			
Quantidade: 1	Val. Ref.: 59,03	Valor Unit.: 59,03	Total Item: 59,03
Item: 2	Unidade: UND	Marca: PROPRIA	Modelo:
Descrição: CAMISETA - camisa careca sem sublimação manga longa - malha dry fit - Camiseta Básica Dry Poliamida Amni 6.6 com proteção UV fator 100. COR AZUL Tamanho: P. CATMAT 3948			
Quantidade: 28	Val. Ref.: 59,03	Valor Unit.: 59,03	Total Item: 1.652,84
Item: 3	Unidade: UND	Marca: PROPRIA	Modelo:
Descrição: CAMISETA - camisa careca sem sublimação manga longa - malha dry fit - Camiseta Básica Dry Poliamida Amni 6.6 com proteção UV fator 100. COR AZUL- Tamanho: M -CATMAT 3948			
Quantidade: 191	Val. Ref.: 63,88	Valor Unit.: 63,88	Total Item: 12.201,08
Item: 4	Unidade: UND	Marca: PROPRIA	Modelo:
Descrição: CAMISETA - camisa careca sem sublimação manga longa - malha dry fit - Camiseta Básica Dry Poliamida Amni 6.6 com proteção UV fator 100. COR AZUL Tamanho: G CATMAT 3948			
Quantidade: 127	Val. Ref.: 63,88	Valor Unit.: 63,88	Total Item: 8.112,76
Item: 5	Unidade: UND	Marca: PROPRIA	Modelo:
Descrição: CAMISETA - camisa careca sem sublimação manga longa - malha dry fit - Camiseta Básica Dry Poliamida Amni 6.6 com proteção UV fator 100. COR AZUL-Tamanho: GG CATMAT 3948			
Quantidade: 54	Val. Ref.: 77,27	Valor Unit.: 77,27	Total Item: 4.172,58
Item: 6	Unidade: UND	Marca: PROPRIA	Modelo:



FUNDO MUNICIPAL DE SAUDE
SÃO LOURENÇO DA MATA-PE

Descrição: CAMISETA - camisa careca sem sublimação manga longa - malha dry fit - Camiseta Básica Dry Poliamida Amni 6.6 com proteção UV fator 100. COR AZUL-Tamanho: XG CATMAT 3948

Quantidade: 10 Val. Ref.: 77,27 Valor Unit.: 77,27 Total Item: 772,70

LOTE 6 Quant.: 1 Num: 038 **Total: 24.021,98**

Item: 1 Unidade: UND Marca: PROPRIA Modelo:

Descrição: CALÇA EM TACTEL COM PROTEÇÃO UV 50+ COR MARROM- Confeccionada em tactel 4 cabos de ótimo resistência Composição 100% poliamida, gramatura 144 Gr M², Tecido com proteção UV 50+ durante toda sua vida útil, Secagem ultra rápida, Dois bolsos tipo faca na frente, Dois bolsos na frente com fechamento através de zíper, Dois bolsos traseiro, Dois bolsos cargos nas pernas. TAMANHO: 36 CATMAT 221726

Quantidade: 8 Val. Ref.: 63,07 Valor Unit.: 63,07 Total Item: 504,56

Item: 2 Unidade: UND Marca: PROPRIA Modelo:

Descrição: CALÇA EM TACTEL COM PROTEÇÃO UV 50+ COR MARROM - Confeccionada em tactel 4 cabos de ótimo resistência Composição 100% poliamida, gramatura 144 Gr M², Tecido com proteção UV 50+ durante toda sua vida útil, Secagem ultra rápida, Dois bolsos tipo faca na frente, Dois bolsos na frente com fechamento através de zíper, Dois bolsos traseiro, Dois bolsos cargos nas pernas. TAMANHO: 38 CATMAT 221726

Quantidade: 38 Val. Ref.: 63,07 Valor Unit.: 63,07 Total Item: 2.396,66

Item: 3 Unidade: UND Marca: PROPRIA Modelo:

Descrição: CALÇA TACTEL COM PROTEÇÃO UV50+ COR MARROM - Confeccionada em tactel 4 cabos de ótimo resistência Composição 100% poliamida, gramatura 144 Gr M², Tecido com proteção UV 50+ durante toda sua vida útil, Secagem ultra rápida, Dois bolsos tipo faca na frente, Dois bolsos na frente com fechamento através de zíper, Dois bolsos traseiro, Dois bolsos cargos nas pernas. TAMANHO: 40 CATMAT 221726

Quantidade: 74 Val. Ref.: 63,07 Valor Unit.: 63,07 Total Item: 4.667,18

Item: 4 Unidade: UND Marca: PROPRIA Modelo:

Descrição: CALÇA EM TACTEL COM PROTEÇÃO UV 50+ COR MARROM- Confeccionada em tactel 4 cabos de ótimo resistência Composição 100% poliamida, gramatura 144 Gr M², Tecido com proteção UV 50+ durante toda sua vida útil, Secagem ultra rápida, Dois bolsos tipo faca na frente, Dois bolsos na frente com fechamento através de zíper, Dois bolsos traseiro, Dois bolsos cargos nas pernas. TAMANHO: 42 CATMAT 221726 EPI

Quantidade: 72 Val. Ref.: 63,07 Valor Unit.: 63,07 Total Item: 4.541,04

Item: 5 Unidade: UND Marca: PROPRIA Modelo:

Descrição: CALÇA TACTEL COM PROTEÇÃO UV 50+ COR MARROM - Confeccionada em tactel 4 cabos de ótimo resistência Composição 100% poliamida, gramatura 144 Gr M², Tecido com proteção UV 50+ durante toda sua vida útil, Secagem ultra rápida, Dois bolsos tipo faca na frente, Dois bolsos na frente com fechamento através de zíper, Dois bolsos traseiro, Dois bolsos cargos nas pernas. TAMANHO: 44 CATMAT 221726

Quantidade: 100 Val. Ref.: 76,24 Valor Unit.: 76,24 Total Item: 7.624,00

Item: 6 Unidade: UND Marca: PROPRIA Modelo:

Descrição: CALÇA TACTEL COM PROTEÇÃO UV 50+ COR MARROM- Confeccionada em tactel 4 cabos de ótimo resistência Composição 100% poliamida, gramatura 144 Gr M², Tecido com proteção UV 50+ durante toda sua vida útil, Secagem ultra rápida, Dois bolsos tipo faca na frente, Dois bolsos na frente com fechamento através de zíper, Dois bolsos traseiro, Dois bolsos cargos nas pernas. TAMANHO: 46 CATMAT 221726

Quantidade: 20 Val. Ref.: 76,24 Valor Unit.: 76,24 Total Item: 1.524,80

Item: 7 Unidade: UND Marca: PROPRIA Modelo:

Descrição: Calça Tactel com proteção UV 50+, cor marrom - Confeccionada em tactel 4 cabos de ótimo resistência Composição 100% poliamida, gramatura 144 Gr M², Tecido com proteção UV 50+ durante toda sua vida útil, Secagem ultra rápida, Dois bolsos tipo faca na frente, Dois bolsos na frente com fechamento através de zíper, Dois bolsos traseiro, Dois bolsos cargos nas pernas CATMAT 221726. TAMANHO: 48

Quantidade: 8 Val. Ref.: 76,24 Valor Unit.: 76,24 Total Item: 609,92



**FUNDO MUNICIPAL DE SAUDE
SÃO LOURENÇO DA MATA-PE**

Item: 8	Unidade: UND	Marca: PROPRIA	Modelo:
Descrição: CALÇA TACTEL UM PRÓTEÇÃO UV 50+ COR MARROM - Confeccionada em tactel 4 cabos de ótimo resistência Composição 100% poliamida, gramatura 144 Gr M ² , Tecido com proteção UV 50+ durante toda sua vida útil, Secagem ultra rápida, Dois bolsos tipo faca na frente, Dois bolsos na frente com fechamento através de zíper, Dois bolsos traseiro, Dois bolsos cargos nas pernas. CATMAT 221726 TAMANHO: 50			
Quantidade: 12	Val. Ref.: 87,69	Valor Unit.: 87,69	Total Item: 1.052,28
Item: 9	Unidade: UND	Marca: PROPRIA	Modelo:
Descrição: CALÇA TACTEL COM PROTEÇÃO UV 50+ COR MARROM - Confeccionada em tactel 4 cabos de ótimo resistência Composição 100% poliamida, gramatura 144 Gr M ² , Tecido com proteção UV 50+ durante toda sua vida útil, Secagem ultra rápida, Dois bolsos tipo faca na frente, Dois bolsos na frente com fechamento através de zíper, Dois bolsos traseiro, Dois bolsos cargos nas pernas. TAMANHO: 52 CATMAT 221726			
Quantidade: 4	Val. Ref.: 87,69	Valor Unit.: 87,69	Total Item: 350,76
Item: 10	Unidade: UND	Marca: PROPRIA	Modelo:
Descrição: CALÇA TACTEL COM PROTEÇÃO UV 50+ COR MARROM - Confeccionada em tactel 4 cabos de ótimo resistência Composição 100% poliamida, gramatura 144 Gr M ² , Tecido com proteção UV 50+ durante toda sua vida útil, Secagem ultra rápida, Dois bolsos tipo faca na frente, Dois bolsos na frente com fechamento através de zíper, Dois bolsos traseiro, Dois bolsos cargos nas pernas. TAMANHO: 54 CATMAT 221726			
Quantidade: 6	Val. Ref.: 93,83	Valor Unit.: 93,83	Total Item: 562,98
Item: 11	Unidade: UND	Marca: PROPRIA	Modelo:
Descrição: CALÇA TACTEL COM PROTEÇÃO UV 50+ COR MARROM - Confeccionada em tactel 4 cabos de ótimo resistência Composição 100% poliamida, gramatura 144 Gr M ² , Tecido com proteção UV 50+ durante toda sua vida útil, Secagem ultra rápida, Dois bolsos tipo faca na frente, Dois bolsos na frente com fechamento através de zíper, Dois bolsos traseiros, Dois bolsos cargos nas pernas. TAMANHO: 56 CATMAT 221726			
Quantidade: 2	Val. Ref.: 93,90	Valor Unit.: 93,90	Total Item: 187,80
LOTE 7	Quant.: 1	Num: 079	Total: 7.861,83
Item: 1	Unidade: UND	Marca: PROPRIA	Modelo:
Descrição: CHAPÉU COM ABA / TAMANHO ÚNICO - com proteção para a nuca produto leve(tipo microfibr), resistente e confortável. Possui ajustes em velcro, aba larga, flexível e dobrável que se estende de temporada a temporada e um sistema neck guard que cobre a região cervical (posterior/lateral) dos efeitos nocivos do sol. Disponíveis nas cores: verde musgo, camuflado, caqui e cinza. Para trabalhos de mata adentro fechada. Com Certificado de aprovação do Ministério do Trabalho. Pode ser adquirido ainda na cor azul escuro. Com Logomarca da prefeitura Municipal e Sigla ACE por sublimação CATMAT 27			
Quantidade: 80	Val. Ref.: 36,91	Valor Unit.: 36,91	Total Item: 2.952,80
Item: 2	Unidade: UND	Marca: PROPRIA	Modelo:
Descrição: CHAPÉU COM ABA / TAMANHO ÚNICO - com proteção para a nuca produto leve(tipo microfibr), resistente e confortável. Possui ajustes em velcro, aba larga, flexível e dobrável que se estende de temporada a temporada e um sistema neck guard que cobre a região cervical (posterior/lateral) dos efeitos nocivos do sol. Disponíveis nas cores: verde musgo, camuflado, caqui e cinza. Para trabalhos de mata adentro fechada. Com Certificado de aprovação do Ministério do Trabalho. Pode ser adquirido ainda na cor azul escuro. Com Logomarca da prefeitura Municipal e Sigla ACS por sublimação CATMAT 27			
Quantidade: 133	Val. Ref.: 36,91	Valor Unit.: 36,91	Total Item: 4.909,03
LOTE 8	Quant.: 1	Num: 026	Total: 24.220,35
Item: 1	Unidade: UND	Marca: PROPRIA	Modelo:
Descrição: BOLSA DE LONA PADRÃO FNS, confeccionada em lona de algodão impermeável, com divisão interna, na cor cáqui (mostarda), com bolso sem lapela. Alça em cadarço de algodão largura 50 mm, nas seguintes medidas 31 x 37 x 20, com logomarca impressa por serigrafia em uma cor. (Alça em cadarço 100 % algodão c/ ombreira). Tamanho: único. Características adicionais : Logomarca da Prefeitura por sublimação			



FUNDO MUNICIPAL DE SAUDE
SÃO LOURENÇO DA MATA-PE

Quantidade: 233	Val. Ref.: 103,95	Valor Unit.: 103,95	Total Item: 24.220,35
LOTE 9	Quant.: 1	Num: 064	Total: 10.860,00
Item: 1	Unidade: PAR	Marca: DELTA PLUS	Modelo:
Descrição: BOTINA DE SEGURANÇA- Material: Vaqueta Curtida Ao Cromo Hidrofugado; Material Sola: Poliuretano E Borracha Nitrílica; Modelo: Cano Alto Alcochoado E Cardaço; Tipo Sola: Antiderrapante Com Estrutura Injetada No Cabedal Características Adicionais: Calçado Aprovado Para Uso Em Ambiente Energizado; Tamanho: 35 Cor: Preta .CATMAT 373628			
Quantidade: 4	Val. Ref.: 62,61	Valor Unit.: 120,00	Total Item: 480,00
Item: 2	Unidade: PAR	Marca: DELTA PLUS	Modelo:
Descrição: BOTINA DE SEGURANÇA - Material: Vaqueta Curtida Ao Cromo Hidrofugado; Material Sola: Poliuretano E Borracha Nitrílica Modelo: Cano Alto Alcochoado E Cardaço; Tipo Sola: Antiderrapante Com Estrutura Injetada No Cabedal Características Adicionais: Calçado Aprovado Para Uso Em Ambiente Energizado; Tamanho: 37; Cor: Preta. CATMAT 373621			
Quantidade: 18	Val. Ref.: 76,33	Valor Unit.: 120,00	Total Item: 2.160,00
Item: 3	Unidade: PAR	Marca: DELTA PLUS	Modelo:
Descrição: BOTINA DE SEGURANÇA. Material: Vaqueta Curtida Ao Cromo Hidrofugado; Material Sola: Poliuretano E Borracha Nitrílica Modelo: Cano Alto Alcochoado E Cardaço; Tipo Sola: Antiderrapante Com Estrutura Injetada No Cabedal Características Adicionais: Calçado Aprovado Para Uso Em Ambiente Energizado; Tamanho: 38; Cor: Preta. CATMAT 373633			
Quantidade: 22	Val. Ref.: 83,26	Valor Unit.: 120,00	Total Item: 2.640,00
Item: 4	Unidade: PAR	Marca: DELTA PLUS	Modelo:
Descrição: BOTINA DE SEGURANÇA: Material: Vaqueta Curtida Ao Cromo Hidrofugado; Material Sola: Poliuretano E Borracha Nitrílica Modelo: Cano Alto Alcochoado E Cardaço; Tipo Sola: Antiderrapante Com Estrutura Injetada No Cabedal Características Adicionais: Calçado Aprovado Para Uso Em Ambiente Energizado; Tamanho: 39; Cor: Preta. CATMAT 373625			
Quantidade: 12	Val. Ref.: 77,00	Valor Unit.: 120,00	Total Item: 1.440,00
Item: 5	Unidade: PAR	Marca: DELTA PLUS	Modelo:
Descrição: BOTINA DE SEGURANÇA: Material: Vaqueta Curtida Ao Cromo Hidrofugado; Material Sola: Poliuretano E Borracha Nitrílica Modelo: Cano Alto Alcochoado E Cardaço; Tipo Sola: Antiderrapante Com Estrutura Injetada No Cabedal			
Quantidade: 14	Val. Ref.: 89,70	Valor Unit.: 120,00	Total Item: 1.680,00
Item: 6	Unidade: PAR	Marca: ALL WORK	Modelo:
Descrição: Características Adicionais: Calçado Aprovado Para Uso Em Ambiente Energizado; Tamanho: 42; Cor: Preta CATMAT 373622			
Quantidade: 18	Val. Ref.: 76,33	Valor Unit.: 120,00	Total Item: 2.160,00
Item: 7	Unidade: PAR	Marca: DELTA PLUS	Modelo:
Descrição: BOTINA DE SEGURANÇA - Material: Vaqueta Curtida Ao Cromo Hidrofugado; Material Sola: Poliuretano E Borracha Nitrílica Modelo: Cano Alto Alcochoado E Cardaço; Tipo Sola: Antiderrapante Com Estrutura Injetada No Cabedal Características Adicionais: Calçado Aprovado Para Uso Em Ambiente Energizado; Tamanho: 43; Cor: Preta CATMAT 373624			
Quantidade: 2	Val. Ref.: 100,31	Valor Unit.: 150,00	Total Item: 300,00
LOTE 10	Quant.: 1	Num: 034	Total: 21.054,60
Item: 1	Unidade: UND	Marca: NUTRIEX	Modelo:
Descrição: Protetor Solar Tipo Proteção: Uva/Uvb; Fator Proteção: Fator 70; Forma Farmacêutica: Loção Cremosa; Adicional: Isento De Óleo.120 ML CATMAT 478110			

556
e

FUNDO MUNICIPAL DE SAUDE
SÃO LOURENÇO DA MATA-PE

Quantidade: 420

Val. Ref.: 50,13

Valor Unit.: 50,13

Total Item: 21.054,60

Re:

FUNDO MUNICIPAL DE SAUDE
SÃO LOURENÇO DA MATA-PE



PROPOSTA DO PARTICIPANTE

02

PREGÃO ELETRÔNICO Nº 010/2023
Processo Administrativo Nº 015/2023
Tipo: REGISTRO DE PREÇO
PREGOEIRO: JOSELANE MARIA SILVA
Data de Publicação: 01/03/2023 09:34:09

TOTAL DO PROCESSO: 26.970,99			
TOTAL DA PROPOSTA			26.970,99
LOTE 5	Quant.: 1	Num: 045	Total: 26.970,99
Item: 1	Unidade: UND	Marca: CK SUMMER	Modelo: Camiseta Básica Dry Poliamida PP
Descrição: CAMISETA - camisa careca sem sublimação manga longa - malha dry fit - Camiseta Básica Dry Poliamida Amni 6.6 com proteção UV fator 100. COR AZUL Tamanho: PP. CATMAT 3948			
Quantidade: 1	Val. Ref.: 59,03	Valor Unit.: 59,03	Total Item: 59,03
Item: 2	Unidade: UND	Marca: CK SUMMER	Modelo: Camiseta Básica Dry Poliamida P
Descrição: CAMISETA - camisa careca sem sublimação manga longa - malha dry fit - Camiseta Básica Dry Poliamida Amni 6.6 com proteção UV fator 100. COR AZUL Tamanho: P. CATMAT 3948			
Quantidade: 28	Val. Ref.: 59,03	Valor Unit.: 59,03	Total Item: 1.652,84
Item: 3	Unidade: UND	Marca: CK SUMMER	Modelo: Camiseta Básica Dry Poliamida M
Descrição: CAMISETA - camisa careca sem sublimação manga longa - malha dry fit - Camiseta Básica Dry Poliamida Amni 6.6 com proteção UV fator 100. COR AZUL- Tamanho: M -CATMAT 3948			
Quantidade: 191	Val. Ref.: 63,88	Valor Unit.: 63,88	Total Item: 12.201,08
Item: 4	Unidade: UND	Marca: CK SUMMER	Modelo: Camiseta Básica Dry Poliamida G
Descrição: CAMISETA - camisa careca sem sublimação manga longa - malha dry fit - Camiseta Básica Dry Poliamida Amni 6.6 com proteção UV fator 100. COR AZUL Tamanho: G CATMAT 3948			
Quantidade: 127	Val. Ref.: 63,88	Valor Unit.: 63,88	Total Item: 8.112,76
Item: 5	Unidade: UND	Marca: CK SUMMER	Modelo: Camiseta Básica Dry Poliamida GG
Descrição: CAMISETA - camisa careca sem sublimação manga longa - malha dry fit - Camiseta Básica Dry Poliamida Amni 6.6 com proteção UV fator 100. COR AZUL-Tamanho: GG CATMAT 3948			
Quantidade: 54	Val. Ref.: 77,27	Valor Unit.: 77,27	Total Item: 4.172,58
Item: 6	Unidade: UND	Marca: CK SUMMER	Modelo: Camiseta Básica Dry Poliamida XG
Descrição: CAMISETA - camisa careca sem sublimação manga longa - malha dry fit - Camiseta Básica Dry Poliamida Amni 6.6 com proteção UV fator 100. COR AZUL-Tamanho: XG CATMAT 3948			
Quantidade: 10	Val. Ref.: 77,27	Valor Unit.: 77,27	Total Item: 772,70

**FUNDO MUNICIPAL DE SAUDE
SÃO LOURENÇO DA MATA-PE**



FUNDO MUNICIPAL DE SAUDE
SÃO LOURENÇO DA MATA-PE



PROPOSTA DO PARTICIPANTE

PREGÃO ELETRÔNICO Nº 010/2023
Processo Administrativo Nº 015/2023
Tipo: REGISTRO DE PREÇO
PREGOEIRO: JOSELANE MARIA SILVA
Data de Publicação: 01/03/2023 09:34:09

03

			TOTAL DO PROCESSO:	28.265,06
TOTAL DA PROPOSTA			28.265,06	
LOTE 9	Quant.: 1	Num: 033	Total: 7.210,46	
Item: 1	Unidade: PAR	Marca: CARTOM	Modelo: CARTOM	
Descrição: BOTINA DE SEGURANÇA- Material: Vaqueta Curtida Ao Cromo Hidrofugado; Material Sola: Poliuretano E Borracha Nitrílica; Modelo: Cano Alto Alcochoado E Cardaço; Tipo Sola: Antiderrapante Com Estrutura Injetada No Cabedal Características Adicionais: Calçado Aprovado Para Uso Em Ambiente Energizado; Tamanho: 35 Cor: Preta .CATMAT 373628				
Quantidade: 4	Val. Ref.: 62,61	Valor Unit.: 62,61	Total Item: 250,44	
Item: 2	Unidade: PAR	Marca: CARTOM	Modelo: CARTOM	
Descrição: BOTINA DE SEGURANÇA - Material: Vaqueta Curtida Ao Cromo Hidrofugado; Material Sola: Poliuretano E Borracha Nitrílica Modelo: Cano Alto Alcochoado E Cardaço; Tipo Sola: Antiderrapante Com Estrutura Injetada No Cabedal Características Adicionais: Calçado Aprovado Para Uso Em Ambiente Energizado; Tamanho: 37; Cor: Preta. CATMAT 373621				
Quantidade: 18	Val. Ref.: 76,33	Valor Unit.: 76,33	Total Item: 1.373,94	
Item: 3	Unidade: PAR	Marca: CARTOM	Modelo: CARTOM	
Descrição: BOTINA DE SEGURANÇA: Material: Vaqueta Curtida Ao Cromo Hidrofugado; Material Sola: Poliuretano E Borracha Nitrílica Modelo: Cano Alto Alcochoado E Cardaço; Tipo Sola: Antiderrapante Com Estrutura Injetada No Cabedal Características Adicionais: Calçado Aprovado Para Uso Em Ambiente Energizado; Tamanho: 38; Cor: Preta. CATMAT 373633				
Quantidade: 22	Val. Ref.: 83,26	Valor Unit.: 83,26	Total Item: 1.831,72	
Item: 4	Unidade: PAR	Marca: CARTOM	Modelo: CARTOM	
Descrição: BOTINA DE SEGURANÇA: Material: Vaqueta Curtida Ao Cromo Hidrofugado; Material Sola: Poliuretano E Borracha Nitrílica Modelo: Cano Alto Alcochoado E Cardaço; Tipo Sola: Antiderrapante Com Estrutura Injetada No Cabedal Características Adicionais: Calçado Aprovado Para Uso Em Ambiente Energizado; Tamanho: 39; Cor: Preta. CATMAT 373625				
Quantidade: 12	Val. Ref.: 77,00	Valor Unit.: 77,00	Total Item: 924,00	
Item: 5	Unidade: PAR	Marca: CARTOM	Modelo: CARTOM	
Descrição: BOTINA DE SEGURANÇA: Material: Vaqueta Curtida Ao Cromo Hidrofugado; Material Sola: Poliuretano E Borracha Nitrílica Modelo: Cano Alto Alcochoado E Cardaço; Tipo Sola: Antiderrapante Com Estrutura Injetada No Cabedal				
Quantidade: 14	Val. Ref.: 89,70	Valor Unit.: 89,70	Total Item: 1.255,80	
Item: 6	Unidade: PAR	Marca: CARTOM	Modelo: CARTOM	
Descrição: Características Adicionais: Calçado Aprovado Para Uso Em Ambiente Energizado; Tamanho: 42; Cor: Preta CATMAT 373622				
Quantidade: 18	Val. Ref.: 76,33	Valor Unit.: 76,33	Total Item: 1.373,94	
Item: 7	Unidade: PAR	Marca: CARTOM	Modelo: CARTOM	



**FUNDO MUNICIPAL DE SAUDE
SÃO LOURENÇO DA MATA-PE**

Descrição: BOTINA DE SEGURANÇA - Material: Vaqueta Curtida Ao Cromo Hidrofugado; Material Sola: Poliuretano E Borracha Nitrilica Modelo: Cano Alto Alcochoado E Cardaço; Tipo Sola: Antiderrapante Com Estrutura Injetada No Cabedal Características Adicionais: Calçado Aprovado Para Uso Em Ambiente Energizado; Tamanho: 43; Cor: Preta CATMAT 373624

Quantidade: 2 Val. Ref.: 100,31 Valor Unit.: 100,31 Total Item: 200,62

LOTE 10 Quant.: 1 Num: 030 **Total: 21.054,60**

Item: 1 Unidade: UND Marca: CARTOM Modelo: CARTOM

Descrição: Protetor Solar Tipo Proteção: Uva/Uvb; Fator Proteção: Fator 70; Forma Farmacêutica: Loção Cremosa; Adicional: Isento De Óleo.120 ML CATMAT 478110

Quantidade: 420 Val. Ref.: 50,13 Valor Unit.: 50,13 Total Item: 21.054,60

FUNDO MUNICIPAL DE SAUDE
SÃO LOURENÇO DA MATA-PE



PROPOSTA DO PARTICIPANTE

PREGÃO ELETRÔNICO Nº 010/2023
Processo Administrativo Nº 015/2023
Tipo: REGISTRO DE PREÇO
PREGOEIRO: JOSELANE MARIA SILVA
Data de Publicação: 01/03/2023 09:34:09



			TOTAL DO PROCESSO: 24.220,35
TOTAL DA PROPOSTA			24.220,35
LOTE 8	Quant.: 1	Num: 060	Total: 24.220,35
Quant.: 1	Unidade: UND	Marca: MARCA E FABRICANTE PRÓPRIOS	Modelo: PADRÃO AGENTES
Descrição: BOLSA DE LONA PADRÃO FNS, confeccionada em lona de algodão impermeável, com divisão interna, na cor cáqui (mostarda), com bolso sem lapela. Alça em cadarço de algodão largura 50 mm, nas seguintes medidas 31 x 37 x 20, com logomarca impressa por serigrafia em uma cor. (Alça em cadarço 100 % algodão c/ ombreira). Tamanho: único. Características adicionais : Logomarca da Prefeitura por sublimação			
Quantidade: 233	Val. Ref.: 103,95	Valor Unit.: 103,95	Total Item: 24.220,35

FUNDO MUNICIPAL DE SAUDE
SÃO LOURENÇO DA MATA-PE



PROPOSTA DO PARTICIPANTE

PREGÃO ELETRÔNICO Nº 010/2023
Processo Administrativo Nº 015/2023
Tipo: REGISTRO DE PREÇO
PREGOEIRO: JOSELANE MARIA SILVA
Data de Publicação: 01/03/2023 09:34:09

65

			TOTAL DO PROCESSO: 115.776,65
TOTAL DA PROPOSTA			115.776,65
LOTE 4	Quant.: 1	Num: 089	Total: 32.701,50
Item: 1	Unidade: UND	Marca: PRÓPRIA	Modelo: PRÓPRIA
Descrição: COLETE DE IDENTIFICAÇÃO MATERIAL TECIDO; Tipo Tecido: Brim; Quantidade Bolsos: 4 (2 Superiores Frontais E 2 Inferiores Laterais); Características Adicionais: Conforme Modelo Do Órgão; Com logomarca da Prefeitura Municipal Sigla SUS e ACS por sublimação Cor: Verde; Tamanho: PP CATMAT 482286 EPI			
Quantidade: 1	Val. Ref.: 117,34	Valor Unit.: 117,34	Total Item: 117,34
Item: 2	Unidade: UND	Marca: PRÓPRIA	Modelo: PRÓPRIA
Descrição: COLETE DE IDENTIFICAÇÃO MATERIAL TECIDO; Tipo Tecido: Brim; Quantidade Bolsos: 4 (2 Superiores Frontais E 2 Inferiores Laterais); Características Adicionais: Conforme Modelo Do Órgão; Com logomarca da Prefeitura Municipal Sigla SUS e ACS por sublimação Cor: Verde; Tamanho: P CATMAT 482286 EPI			
Quantidade: 7	Val. Ref.: 117,34	Valor Unit.: 117,34	Total Item: 821,38
Item: 3	Unidade: UND	Marca: PRÓPRIA	Modelo: PRÓPRIA
Descrição: COLETE DE IDENTIFICAÇÃO MATERIAL TECIDO; Tipo Tecido: Brim; Quantidade Bolsos: 4 (2 Superiores Frontais E 2 Inferiores Laterais); Características Adicionais: Conforme Modelo Do Órgão; Com logomarca da Prefeitura Municipal Sigla SUS e ACS por sublimação Cor: Verde; Tamanho: M CATMAT 355024 EPI			
Quantidade: 61	Val. Ref.: 119,02	Valor Unit.: 119,02	Total Item: 7.260,22
Item: 4	Unidade: UND	Marca: PRÓPRIA	Modelo: PRÓPRIA
Descrição: COLETE DE IDENTIFICAÇÃO MATERIAL TECIDO; Tipo Tecido: Brim; Quantidade Bolsos: 4 (2 Superiores Frontais E 2 Inferiores Laterais); Características Adicionais: Conforme Modelo Do Órgão; EPI- Com logomarca da Prefeitura Municipal Sigla SUS e ACS por sublimação Cor: Verde; Tamanho: G CATMAT 355024 EPI			
Quantidade: 42	Val. Ref.: 132,60	Valor Unit.: 132,60	Total Item: 5.569,20
Item: 5	Unidade: UND	Marca: PRÓPRIA	Modelo: PRÓPRIA
Descrição: COLETE DE IDENTIFICAÇÃO MATERIAL TECIDO; Tipo Tecido: Brim; Quantidade Bolsos: 4 (2 Superiores Frontais E 2 Inferiores Laterais); Características Adicionais: Conforme Modelo Do Órgão; EPI Com logomarca da Prefeitura Municipal Sigla SUS e ACS por sublimação Cor: Verde; Tamanho: GG CATMAT 355024			
Quantidade: 16	Val. Ref.: 132,60	Valor Unit.: 132,60	Total Item: 2.121,60
Item: 6	Unidade: UND	Marca: PRÓPRIA	Modelo: PRÓPRIA
Descrição: COLETE DE IDENTIFICAÇÃO MATERIAL TECIDO; Tipo Tecido: Brim; Quantidade Bolsos: 4 (2 Superiores Frontais E 2 Inferiores Laterais); Características Adicionais: Conforme Modelo Do Órgão; EPI- Com logomarca da Prefeitura Municipal Sigla SUS e ACS por sublimação Cor: Verde; Tamanho: XG CATMAT 355024			
Quantidade: 5	Val. Ref.: 132,60	Valor Unit.: 132,60	Total Item: 663,00
Item: 7	Unidade: UND	Marca: PRÓPRIA	Modelo: PRÓPRIA

**FUNDO MUNICIPAL DE SAUDE
SÃO LOURENÇO DA MATA-PE**



Descrição: Colete Identificação Material: Tecido; Tipo Tecido: Brim; Quantidade Bolsos: 4 (2 Superiores Frontais E 2 Inferiores Laterais); Características Adicionais: Conforme Modelo Do Órgão; Com Logomarca da prefeitura Municipal Sigla ACE e SUS Por Sublimação Cor: Verde Tamanho: P CATMAT: 482286

Quantidade: 20 Val. Ref.: 132,60 **Valor Unit.: 132,60** Total Item: 2.652,00

Item: 8 Unidade: UND Marca: PRÓPRIA Modelo: PRÓPRIA

Descrição: Colete Identificação Material: Tecido; Tipo Tecido: Brim; Quantidade Bolsos: 4 (2 Superiores Frontais E 2 Inferiores Laterais); Características Adicionais: Conforme Modelo Do Órgão; Com Logomarca da prefeitura Municipal Sigla ACE e SUS Por Sublimação Cor: Verde; Tamanho: M CATMAT 482286

Quantidade: 54 Val. Ref.: 117,34 **Valor Unit.: 117,34** Total Item: 6.336,36

Item: 9 Unidade: UND Marca: PRÓPRIA Modelo: PRÓPRIA

Descrição: Colete Identificação Material: Tecido; Tipo Tecido: Brim; Quantidade Bolsos: 4 (2 Superiores Frontais E 2 Inferiores Laterais); Características Adicionais: Conforme Modelo Do Órgão; Com Logomarca da prefeitura Municipal Sigla ACE E SUS Por Sublimação Cor: Verde; Tamanho: G CATMAT 482286

Quantidade: 32 Val. Ref.: 132,60 **Valor Unit.: 132,60** Total Item: 4.243,20

Item: 10 Unidade: UND Marca: PRÓPRIA Modelo: PRÓPRIA

Descrição: Colete Identificação Material: Tecido; Tipo Tecido: Brim; Quantidade Bolsos: 4 (2 Superiores Frontais E 2 Inferiores Laterais); Características Adicionais: Conforme Modelo Do Órgão; Com Logomarca da prefeitura Municipal Sigla ACE E SUS Por Sublimação Cor: Verde; Tamanho: GG CATMAT 482286

Quantidade: 22 Val. Ref.: 132,60 **Valor Unit.: 132,60** Total Item: 2.917,20

LOTE 5 Quant.: 1 Num: 028 **Total: 26.970,99**

Item: 1 Unidade: UND Marca: PRÓPRIA Modelo: PRÓPRIA

Descrição: CAMISETA - camisa careca sem sublimação manga longa - malha dry fit - Camiseta Básica Dry Poliamida Amni 6.6 com proteção UV fator 100. COR AZUL Tamanho: PP. CATMAT 3948

Quantidade: 1 Val. Ref.: 59,03 **Valor Unit.: 59,03** Total Item: 59,03

Item: 2 Unidade: UND Marca: PRÓPRIA Modelo: PRÓPRIA

Descrição: CAMISETA - camisa careca sem sublimação manga longa - malha dry fit - Camiseta Básica Dry Poliamida Amni 6.6 com proteção UV fator 100. COR AZUL Tamanho: P. CATMAT 3948

Quantidade: 28 Val. Ref.: 59,03 **Valor Unit.: 59,03** Total Item: 1.652,84

Item: 3 Unidade: UND Marca: PRÓPRIA Modelo: PRÓPRIA

Descrição: CAMISETA - camisa careca sem sublimação manga longa - malha dry fit - Camiseta Básica Dry Poliamida Amni 6.6 com proteção UV fator 100. COR AZUL- Tamanho: M -CATMAT 3948

Quantidade: 191 Val. Ref.: 63,88 **Valor Unit.: 63,88** Total Item: 12.201,08

Item: 4 Unidade: UND Marca: PRÓPRIA Modelo: PRÓPRIA

Descrição: CAMISETA - camisa careca sem sublimação manga longa - malha dry fit - Camiseta Básica Dry Poliamida Amni 6.6 com proteção UV fator 100. COR AZUL Tamanho: G CATMAT 3948

Quantidade: 127 Val. Ref.: 63,88 **Valor Unit.: 63,88** Total Item: 8.112,76

Item: 5 Unidade: UND Marca: PRÓPRIA Modelo: PRÓPRIA

Descrição: CAMISETA - camisa careca sem sublimação manga longa - malha dry fit - Camiseta Básica Dry Poliamida Amni 6.6 com proteção UV fator 100. COR AZUL-Tamanho: GG CATMAT 3948

Quantidade: 54 Val. Ref.: 77,27 **Valor Unit.: 77,27** Total Item: 4.172,58

Item: 6 Unidade: UND Marca: PRÓPRIA Modelo: PRÓPRIA

Descrição: CAMISETA - camisa careca sem sublimação manga longa - malha dry fit - Camiseta Básica Dry Poliamida Amni 6.6 com proteção UV fator 100. COR AZUL-Tamanho: XG CATMAT 3948

**FUNDO MUNICIPAL DE SAUDE
SÃO LOURENÇO DA MATA-PE**



Quantidade: 10	Val. Ref.: 77,27	Valor Unit.: 77,27	Total Item: 772,70
LOTE 6	Quant.: 1	Num: 049	Total: 24.021,98
Item: 1	Unidade: UND	Marca: PRÓPRIA	Modelo: PRÓPRIA
Descrição: CALÇA EM TACTEL COM PROTEÇÃO UV 50+ COR MARROM- Confeccionada em tactel 4 cabos de ótimo resistência Composição 100% poliamida, gramatura 144 Gr M ² , Tecido com proteção UV 50+ durante toda sua vida útil, Secagem ultra rápida, Dois bolsos tipo faca na frente, Dois bolsos na frente com fechamento através de zíper, Dois bolsos traseiro, Dois bolsos cargos nas pernas. TAMANHO: 36 CATMAT 221726			
Quantidade: 8	Val. Ref.: 63,07	Valor Unit.: 63,07	Total Item: 504,56
Item: 2	Unidade: UND	Marca: PRÓPRIA	Modelo: PRÓPRIA
Descrição: CALÇA EM TACTEL COM PROTEÇÃO UV 50+ COR MARROM - Confeccionada em tactel 4 cabos de ótimo resistência Composição 100% poliamida, gramatura 144 Gr M ² , Tecido com proteção UV 50+ durante toda sua vida útil, Secagem ultra rápida, Dois bolsos tipo faca na frente, Dois bolsos na frente com fechamento através de zíper, Dois bolsos traseiro, Dois bolsos cargos nas pernas. TAMANHO: 38 CATMAT 221726			
Quantidade: 38	Val. Ref.: 63,07	Valor Unit.: 63,07	Total Item: 2.396,66
Item: 3	Unidade: UND	Marca: PRÓPRIA	Modelo: PRÓPRIA
Descrição: CALÇA TACTEL COM PROTEÇÃO UV50+ COR MARROM - Confeccionada em tactel 4 cabos de ótimo resistência Composição 100% poliamida, gramatura 144 Gr M ² , Tecido com proteção UV 50+ durante toda sua vida útil, Secagem ultra rápida, Dois bolsos tipo faca na frente, Dois bolsos na frente com fechamento através de zíper, Dois bolsos traseiro, Dois bolsos cargos nas pernas. TAMANHO: 40 CATMAT 221726			
Quantidade: 74	Val. Ref.: 63,07	Valor Unit.: 63,07	Total Item: 4.667,18
Item: 4	Unidade: UND	Marca: PRÓPRIA	Modelo: PRÓPRIA
Descrição: CALÇA EM TACTEL COM PROTEÇÃO UV 50+ COR MARROM- Confeccionada em tactel 4 cabos de ótimo resistência Composição 100% poliamida, gramatura 144 Gr M ² , Tecido com proteção UV 50+ durante toda sua vida útil, Secagem ultra rápida, Dois bolsos tipo faca na frente, Dois bolsos na frente com fechamento através de zíper, Dois bolsos traseiro, Dois bolsos cargos nas pernas. TAMANHO: 42 CATMAT 221726 EPI			
Quantidade: 72	Val. Ref.: 63,07	Valor Unit.: 63,07	Total Item: 4.541,04
Item: 5	Unidade: UND	Marca: PRÓPRIA	Modelo: PRÓPRIA
Descrição: CALÇA TACTEL COM PROTEÇÃO UV 50 + COR MARROM - Confeccionada em tactel 4 cabos de ótimo resistência Composição 100% poliamida, gramatura 144 Gr M ² , Tecido com proteção UV 50+ durante toda sua vida útil, Secagem ultra rápida, Dois bolsos tipo faca na frente, Dois bolsos na frente com fechamento através de zíper, Dois bolsos traseiro, Dois bolsos cargos nas pernas. TAMANHO: 44 CATMAT 221726			
Quantidade: 100	Val. Ref.: 76,24	Valor Unit.: 76,24	Total Item: 7.624,00
Item: 6	Unidade: UND	Marca: PRÓPRIA	Modelo: PRÓPRIA
Descrição: CALÇA TACTEL COM PROTEÇÃO UV 50+ COR MARROM- Confeccionada em tactel 4 cabos de ótimo resistência Composição 100% poliamida, gramatura 144 Gr M ² , Tecido com proteção UV 50+ durante toda sua vida útil, Secagem ultra rápida, Dois bolsos tipo faca na frente, Dois bolsos na frente com fechamento através de zíper, Dois bolsos traseiro, Dois bolsos cargos nas pernas. TAMANHO: 46 CATMAT 221726			
Quantidade: 20	Val. Ref.: 76,24	Valor Unit.: 76,24	Total Item: 1.524,80
Item: 7	Unidade: UND	Marca: PRÓPRIA	Modelo: PRÓPRIA
Descrição: Calça Tactel com proteção UV 50+. cor marrom - Confeccionada em tactel 4 cabos de ótimo resistência Composição 100% poliamida, gramatura 144 Gr M ² , Tecido com proteção UV 50+ durante toda sua vida útil, Secagem ultra rápida, Dois bolsos tipo faca na frente, Dois bolsos na frente com fechamento através de zíper, Dois bolsos traseiro, Dois bolsos cargos nas pernas CATMAT 221726. TAMANHO: 48			
Quantidade: 8	Val. Ref.: 76,24	Valor Unit.: 76,24	Total Item: 609,92
Item: 8	Unidade: UND	Marca: PRÓPRIA	Modelo: PRÓPRIA



FUNDO MUNICIPAL DE SAUDE
SÃO LOURENÇO DA MATA-PE

Descrição: CALÇA TACTEL UM PROTEÇÃO UV 50+ COR MARROM - Confeccionada em tactel 4 cabos de ótimo resistência Composição 100% poliamida, gramatura 144 Gr M², Tecido com proteção UV 50+ durante toda sua vida útil, Secagem ultra rápida, Dois bolsos tipo faca na frente, Dois bolsos na frente com fechamento através de zíper, Dois bolsos traseiro, Dois bolsos cargos nas pernas. CATMAT 221726 TAMANHO: 50

Quantidade: 12 Val. Ref.: 87,69 Valor Unit.: 87,69 Total Item: 1.052,28

Item: 9 Unidade: UND Marca: PRÓPRIA Modelo: PRÓPRIA

Descrição: CALÇA TACTEL COM PROTEÇÃO UV 50+ COR MARROM - Confeccionada em tactel 4 cabos de ótimo resistência Composição 100% poliamida, gramatura 144 Gr M², Tecido com proteção UV 50+ durante toda sua vida útil, Secagem ultra rápida, Dois bolsos tipo faca na frente, Dois bolsos na frente com fechamento através de zíper, Dois bolsos traseiro, Dois bolsos cargos nas pernas. TAMANHO: 52 CATMAT 221726

Quantidade: 4 Val. Ref.: 87,69 Valor Unit.: 87,69 Total Item: 350,76

Item: 10 Unidade: UND Marca: PRÓPRIA Modelo: PRÓPRIA

Descrição: CALÇA TACTEL COM PROTEÇÃO UV 50+ COR MARROM - Confeccionada em tactel 4 cabos de ótimo resistência Composição 100% poliamida, gramatura 144 Gr M², Tecido com proteção UV 50+ durante toda sua vida útil, Secagem ultra rápida, Dois bolsos tipo faca na frente, Dois bolsos na frente com fechamento através de zíper, Dois bolsos traseiro, Dois bolsos cargos nas pernas. TAMANHO: 54 CATMAT 221726

Quantidade: 6 Val. Ref.: 93,83 Valor Unit.: 93,83 Total Item: 562,98

Item: 11 Unidade: UND Marca: PRÓPRIA Modelo: PRÓPRIA

Descrição: CALÇA TACTEL COM PROTEÇÃO UV 50+ COR MARROM - Confeccionada em tactel 4 cabos de ótimo resistência Composição 100% poliamida, gramatura 144 Gr M², Tecido com proteção UV 50+ durante toda sua vida útil, Secagem ultra rápida, Dois bolsos tipo faca na frente, Dois bolsos na frente com fechamento através de zíper, Dois bolsos traseiros, Dois bolsos cargos nas pernas. TAMANHO: 56 CATMAT 221726

Quantidade: 2 Val. Ref.: 93,90 Valor Unit.: 93,90 Total Item: 187,80

LOTE 7 Quant.: 1 Num: 008 **Total: 7.861,83**

Item: 1 Unidade: UND Marca: PRÓPRIA Modelo: PRÓPRIA

Descrição: CHAPÉU COM ABA / TAMANHO ÚNICO - com proteção para a nuca produto leve(tipo microfibra), resistente e confortável. Possui ajustes em velcro, aba larga, flexível e dobrável que se estende de temporada a temporada e um sistema neck guard que cobre a região cervical (posterior/lateral) dos efeitos nocivos do sol. Disponíveis nas cores: verde musgo, camuflado, caqui e cinza. Para trabalhos de mata adentro fechada. Com Certificado de aprovação do Ministério do Trabalho. Pode ser adquirido ainda na cor azul escuro. Com Logomarca da prefeitura Municipal e Sigla ACE por sublimação CATMAT 27

Quantidade: 80 Val. Ref.: 36,91 Valor Unit.: 36,91 Total Item: 2.952,80

Item: 2 Unidade: UND Marca: PRÓPRIA Modelo: PRÓPRIA

Descrição: CHAPÉU COM ABA / TAMANHO ÚNICO - com proteção para a nuca produto leve(tipo microfibra), resistente e confortável. Possui ajustes em velcro, aba larga, flexível e dobrável que se estende de temporada a temporada e um sistema neck guard que cobre a região cervical (posterior/lateral) dos efeitos nocivos do sol. Disponíveis nas cores: verde musgo, camuflado, caqui e cinza. Para trabalhos de mata adentro fechada. Com Certificado de aprovação do Ministério do Trabalho. Pode ser adquirido ainda na cor azul escuro. Com Logomarca da prefeitura Municipal e Sigla ACS por sublimação CATMAT 27

Quantidade: 133 Val. Ref.: 36,91 Valor Unit.: 36,91 Total Item: 4.909,03

LOTE 8 Quant.: 1 Num: 009 **Total: 24.220,35**

Item: 1 Unidade: UND Marca: PRÓPRIA Modelo: PRÓPRIA

Descrição: BOLSA DE LONA PADRÃO FNS, confeccionada em lona de algodão impermeável, com divisão interna, na cor cáqui (mostarda), com bolso sem lapela. Alça em cadaço de algodão largura 50 mm, nas seguintes medidas 31 x 37 x 20, com logomarca impressa por serigrafia em uma cor. (Alça em cadaço 100 % algodão c/ ombreira). Tamanho: único. Características adicionais : Logomarca da Prefeitura por sublimação

Quantidade: 233 Val. Ref.: 103,95 Valor Unit.: 103,95 Total Item: 24.220,35

**FUNDO MUNICIPAL DE SAUDE
SÃO LOURENÇO DA MATA-PE**



FUNDO MUNICIPAL DE SAUDE
SÃO LOURENÇO DA MATA-PE

567
E

PROPOSTA DO PARTICIPANTE

PREGÃO ELETRÔNICO Nº 010/2023
Processo Administrativo Nº 015/2023
Tipo: REGISTRO DE PREÇO
PREGOEIRO: JOSELANE MARIA SILVA
Data de Publicação: 01/03/2023 09:34:09

06

			TOTAL DO PROCESSO: 148.906,95
TOTAL DA PROPOSTA			148.906,95
LOTE 1	Quant.: 1	Num: 015	Total: 535,08
Item: 1	Unidade: UND	Marca: PROPRIA	Modelo: COLETE
Descrição: COLETE DE IDENTIFICAÇÃO: Tecido Tipo Tecido: Brim; Quantidade Bolsos: 4 (2 Superiores Frontais E 2 Inferiores Laterais); Características Adicionais: Conforme Modelo Do Órgão; Cor: Azul, Com logomarca da prefeitura Municipal e nome de vigilância Epidemiológica por sublimação Tamanho: P, CATMAT 482286			
Quantidade: 2	Val. Ref.: 103,60	Valor Unit.: 103,60	Total Item: 207,20
Item: 2	Unidade: UND	Marca: PROPRIA	Modelo: COLETE
Descrição: COLETE DE IDENTIFICAÇÃO: Tecido; Tipo Tecido: Brim; Quantidade Bolsos: 4 (2 Superiores Frontais E 2 Inferiores Laterais); Características Adicionais: Conforme Modelo Do Órgão; Cor: Azul; Com logomarca da prefeitura Municipal e nome de vigilância Epidemiológica por sublimação Tamanho: M, CATMAT 482286			
Quantidade: 2	Val. Ref.: 103,60	Valor Unit.: 103,60	Total Item: 207,20
Item: 3	Unidade: UND	Marca: PROPRIA	Modelo: COLETE
Descrição: COLETE DE IDENTIFICAÇÃO MATERIAL: Tecido; Tipo Tecido: Brim; Quantidade Bolsos: 4 (2 Superiores Frontais E 2 Inferiores Laterais); Características Adicionais: Conforme Modelo Do Órgão; Cor: Azul; Com logomarca da prefeitura Municipal e nome de vigilância Epidemiológica por sublimação Tamanho: G, CATMAT355024			
Quantidade: 1	Val. Ref.: 120,68	Valor Unit.: 120,68	Total Item: 120,68
LOTE 2	Quant.: 1	Num: 022	Total: 3.000,68
Item: 1	Unidade: UND	Marca: PROPRIA	Modelo: COLETE
Descrição: Colete Identificação Material: Tecido Tipo Tecido: Brim; Quantidade Bolsos: 4 (2 Superiores Frontais E 2 Inferiores Laterais); Características Adicionais: Conforme Modelo Do Órgão; Cor: Amarelo com logomarca da prefeitura por sublimação -Transporte- Tamanho: P catmat 482286			
Quantidade: 3	Val. Ref.: 103,60	Valor Unit.: 103,60	Total Item: 310,80
Item: 2	Unidade: UND	Marca: PROPRIA	Modelo: COLETE
Descrição: Colete Identificação Material: Tecido Tipo Tecido: Brim; Quantidade Bolsos: 4 (2 Superiores Frontais E 2 Inferiores Laterais); Características Adicionais: Conforme Modelo Do Órgão; Cor: Amarelo com logomarca da prefeitura por sublimação --Transporte-Tamanho: M CATMAT 482286			
Quantidade: 9	Val. Ref.: 103,89	Valor Unit.: 103,89	Total Item: 935,01
Item: 3	Unidade: UND	Marca: PROPRIA	Modelo: COLETE
Descrição: Colete Identificação Material: Tecido Tipo Tecido: Brim; Quantidade Bolsos: 4 (2 Superiores Frontais E 2 Inferiores Laterais); Características Adicionais: Conforme Modelo Do Órgão; Cor: Amarelo com logomarca da prefeitura por sublimação --Transporte-Tamanho: G CATMAT 355024			
Quantidade: 13	Val. Ref.: 134,99	Valor Unit.: 134,99	Total Item: 1.754,87
LOTE 3	Quant.: 1	Num: 002	Total: 1.329,48
Item: 1	Unidade: UND	Marca: PROPRIA	Modelo: COLETE



**FUNDO MUNICIPAL DE SAUDE
SÃO LOURENÇO DA MATA-PE**

Descrição: Colete Identificação Material: Tecido Tipo Tecido: Brim; Quantidade Bolsos: 4 (2 Superiores Frontais E 2 Inferiores Laterais); Características Adicionais: Conforme Modelo Do Órgão; Cor: Cinza. Com logomarca da Prefeitura Municipal por sublimação Tamanho: P.CATMAT : 482286

Quantidade: 4 Val. Ref.: 106,62 **Valor Unit.: 106,62** Total Item: 426,48

Item: 2 Unidade: UND Marca: PROPRIA Modelo: COLETE

Descrição: Colete Identificação Material: Tecido Tipo Tecido: Brim; Quantidade Bolsos: 4 (2 Superiores Frontais E 2 Inferiores Laterais); Características Adicionais: Conforme Modelo Do Órgão; Cor: Cinza Com logomarca da Prefeitura Municipal por sublimação. Tamanho: M CATMAT : 482286

Quantidade: 2 Val. Ref.: 112,56 **Valor Unit.: 112,56** Total Item: 225,12

Item: 3 Unidade: UND Marca: PROPRIA Modelo: COLETE

Descrição: Colete Identificação Material: Tecido Tipo Tecido: Brim; Quantidade Bolsos: 4 (2 Superiores Frontais E 2 Inferiores Laterais); Características Adicionais: Conforme Modelo Do Órgão; Cor: Cinza. Com logomarca da Prefeitura Municipal por sublimação Tamanho: G . CATMAT: 482286

Quantidade: 6 Val. Ref.: 112,98 **Valor Unit.: 112,98** Total Item: 677,88

LOTE 4 Quant.: 1 Num: 039 **Total: 32.701,50**

Item: 1 Unidade: UND Marca: PROPRIA Modelo: COLETE

Descrição: COLETE DE IDENTIFICAÇÃO MATERIAL TECIDO; Tipo Tecido: Brim; Quantidade Bolsos: 4 (2 Superiores Frontais E 2 Inferiores Laterais); Características Adicionais: Conforme Modelo Do Órgão; Com logomarca da Prefeitura Municipal Sigla SUS e ACS por sublimação Cor: Verde; Tamanho:PP CATMAT 482286 EPI

Quantidade: 1 Val. Ref.: 117,34 **Valor Unit.: 117,34** Total Item: 117,34

Item: 2 Unidade: UND Marca: PROPRIA Modelo: COLETE

Descrição: COLETE DE IDENTIFICAÇÃO MATERIAL TECIDO; Tipo Tecido: Brim; Quantidade Bolsos: 4 (2 Superiores Frontais E 2 Inferiores Laterais); Características Adicionais: Conforme Modelo Do Órgão; Com logomarca da Prefeitura Municipal Sigla SUS e ACS por sublimação Cor: Verde; Tamanho: P CATMAT 482286 EPI

Quantidade: 7 Val. Ref.: 117,34 **Valor Unit.: 117,34** Total Item: 821,38

Item: 3 Unidade: UND Marca: PROPRIA Modelo: COLETE

Descrição: COLETE DE IDENTIFICAÇÃO MATERIAL TECIDO; Tipo Tecido: Brim; Quantidade Bolsos: 4 (2 Superiores Frontais E 2 Inferiores Laterais); Características Adicionais: Conforme Modelo Do Órgão; Com logomarca da Prefeitura Municipal Sigla SUS e ACS por sublimação Cor: Verde; Tamanho: M CATMAT 355024 EPI

Quantidade: 61 Val. Ref.: 119,02 **Valor Unit.: 119,02** Total Item: 7.260,22

Item: 4 Unidade: UND Marca: PROPRIA Modelo: COLETE

Descrição: COLETE DE IDENTIFICAÇÃO MATERIAL TECIDO; Tipo Tecido: Brim; Quantidade Bolsos: 4 (2 Superiores Frontais E 2 Inferiores Laterais); Características Adicionais: Conforme Modelo Do Órgão; EPI- Com logomarca da Prefeitura Municipal Sigla SUS e ACS por sublimação Cor: Verde; Tamanho: G CATMAT 355024 EPI

Quantidade: 42 Val. Ref.: 132,60 **Valor Unit.: 132,60** Total Item: 5.569,20

Item: 5 Unidade: UND Marca: PROPRIA Modelo: COLETE

Descrição: COLETE DE IDENTIFICAÇÃO MATERIAL TECIDO; Tipo Tecido: Brim; Quantidade Bolsos: 4 (2 Superiores Frontais E 2 Inferiores Laterais); Características Adicionais: Conforme Modelo Do Órgão; EPI Com logomarca da Prefeitura Municipal Sigla SUS e ACS por sublimação Cor: Verde; Tamanho: GG CATMAT 355024

Quantidade: 16 Val. Ref.: 132,60 **Valor Unit.: 132,60** Total Item: 2.121,60

Item: 6 Unidade: UND Marca: PROPRIA Modelo: COLETE

Descrição: COLETE DE IDENTIFICAÇÃO MATERIAL TECIDO; Tipo Tecido: Brim; Quantidade Bolsos: 4 (2 Superiores Frontais E 2 Inferiores Laterais); Características Adicionais: Conforme Modelo Do Órgão; EPI- Com logomarca da Prefeitura Municipal Sigla SUS e ACS por sublimação Cor: Verde; Tamanho: XG CATMAT 355024

Quantidade: 5 Val. Ref.: 132,60 **Valor Unit.: 132,60** Total Item: 663,00



FUNDO MUNICIPAL DE SAUDE
SÃO LOURENÇO DA MATA-PE

Item: 7	Unidade: UND	Marca: PROPRIA	Modelo: COLETE
Descrição: Colete Identificação Material: Tecido; Tipo Tecido: Brim; Quantidade Bolsos: 4 (2 Superiores Frontais E 2 Inferiores Laterais); Características Adicionais: Conforme Modelo Do Órgão; Com Logomarca da prefeitura Municipal Sigla ACE e SUS Por Sublimação Cor: Verde Tamanho: P CATMAT: 482286			
Quantidade: 20	Val. Ref.: 132,60	Valor Unit.: 132,60	Total Item: 2.652,00
Item: 8	Unidade: UND	Marca: PROPRIA	Modelo: COLETE
Descrição: Colete Identificação Material: Tecido; Tipo Tecido: Brim; Quantidade Bolsos: 4 (2 Superiores Frontais E 2 Inferiores Laterais); Características Adicionais: Conforme Modelo Do Órgão; Com Logomarca da prefeitura Municipal Sigla ACE e SUS Por Sublimação Cor: Verde; Tamanho: M CATMAT 482286			
Quantidade: 54	Val. Ref.: 117,34	Valor Unit.: 117,34	Total Item: 6.336,36
Item: 9	Unidade: UND	Marca: PROPRIA	Modelo: COLETE
Descrição: Colete Identificação Material: Tecido; Tipo Tecido: Brim; Quantidade Bolsos: 4 (2 Superiores Frontais E 2 Inferiores Laterais); Características Adicionais: Conforme Modelo Do Órgão; Com Logomarca da prefeitura Municipal Sigla ACE E SUS Por Sublimação Cor: Verde; Tamanho: G CATMAT 482286			
Quantidade: 32	Val. Ref.: 132,60	Valor Unit.: 132,60	Total Item: 4.243,20
Item: 10	Unidade: UND	Marca: PROPRIA	Modelo: COLETE
Descrição: Colete Identificação Material: Tecido; Tipo Tecido: Brim; Quantidade Bolsos: 4 (2 Superiores Frontais E 2 Inferiores Laterais); Características Adicionais: Conforme Modelo Do Órgão; Com Logomarca da prefeitura Municipal Sigla ACE E SUS Por Sublimação Cor: Verde; Tamanho: GG CATMAT 482286			
Quantidade: 22	Val. Ref.: 132,60	Valor Unit.: 132,60	Total Item: 2.917,20
LOTE 5	Quant.: 1	Num: 075	Total: 26.970,99
Item: 1	Unidade: UND	Marca: PROPRIA	Modelo: CAMISETA
Descrição: CAMISETA - camisa careca sem sublimação manga longa - malha dry fit - Camiseta Básica Dry Poliamida Amni 6.6 com proteção UV fator 100. COR AZUL Tamanho: PP. CATMAT 3948			
Quantidade: 1	Val. Ref.: 59,03	Valor Unit.: 59,03	Total Item: 59,03
Item: 2	Unidade: UND	Marca: PROPRIA	Modelo: CAMISETA
Descrição: CAMISETA - camisa careca sem sublimação manga longa - malha dry fit - Camiseta Básica Dry Poliamida Amni 6.6 com proteção UV fator 100. COR AZUL Tamanho: P. CATMAT 3948			
Quantidade: 28	Val. Ref.: 59,03	Valor Unit.: 59,03	Total Item: 1.652,84
Item: 3	Unidade: UND	Marca: PROPRIA	Modelo: CAMISETA
Descrição: CAMISETA - camisa careca sem sublimação manga longa - malha dry fit - Camiseta Básica Dry Poliamida Amni 6.6 com proteção UV fator 100. COR AZUL- Tamanho: M -CATMAT 3948			
Quantidade: 191	Val. Ref.: 63,88	Valor Unit.: 63,88	Total Item: 12.201,08
Item: 4	Unidade: UND	Marca: PROPRIA	Modelo: CAMISETA
Descrição: CAMISETA - camisa careca sem sublimação manga longa - malha dry fit - Camiseta Básica Dry Poliamida Amni 6.6 com proteção UV fator 100. COR AZUL Tamanho: G CATMAT 3948			
Quantidade: 127	Val. Ref.: 63,88	Valor Unit.: 63,88	Total Item: 8.112,76
Item: 5	Unidade: UND	Marca: PROPRIA	Modelo: CAMISETA
Descrição: CAMISETA - camisa careca sem sublimação manga longa - malha dry fit - Camiseta Básica Dry Poliamida Amni 6.6 com proteção UV fator 100. COR AZUL-Tamanho: GG CATMAT 3948			
Quantidade: 54	Val. Ref.: 77,27	Valor Unit.: 77,27	Total Item: 4.172,58
Item: 6	Unidade: UND	Marca: PROPRIA	Modelo: CAMISETA

**FUNDO MUNICIPAL DE SAUDE
SÃO LOURENÇO DA MATA-PE**



Descrição: CAMISETA - camisa careca sem sublimação manga longa - malha dry fit - Camiseta Básica Dry Poliamida Amni 6.6 com proteção UV fator 100. COR AZUL-Tamanho: XG CATMAT 3948

Quantidade: 10 Val. Ref.: 77,27 Valor Unit.: 77,27 Total Item: 772,70

LOTE 6 Quant.: 1 Num: 094 **Total: 24.021,98**

Item: 1 Unidade: UND Marca: PROPRIA Modelo: CALÇA

Descrição: CALÇA EM TACTEL COM PROTEÇÃO UV 50+ COR MARROM- Confeccionada em tactel 4 cabos de ótimo resistência Composição 100% poliamida, gramatura 144 Gr M², Tecido com proteção UV 50+ durante toda sua vida útil, Secagem ultra rápida, Dois bolsos tipo faca na frente, Dois bolsos na frente com fechamento através de zíper, Dois bolsos traseiro, Dois bolsos cargos nas pernas. TAMANHO: 36 CATMAT 221726

Quantidade: 8 Val. Ref.: 63,07 Valor Unit.: 63,07 Total Item: 504,56

Item: 2 Unidade: UND Marca: PROPRIA Modelo: CALÇA

Descrição: CALÇA EM TACTEL COM PROTEÇÃO UV 50+ COR MARROM - Confeccionada em tactel 4 cabos de ótimo resistência Composição 100% poliamida, gramatura 144 Gr M², Tecido com proteção UV 50+ durante toda sua vida útil, Secagem ultra rápida, Dois bolsos tipo faca na frente, Dois bolsos na frente com fechamento através de zíper, Dois bolsos traseiro, Dois bolsos cargos nas pernas. TAMANHO: 38 CATMAT 221726

Quantidade: 38 Val. Ref.: 63,07 Valor Unit.: 63,07 Total Item: 2.396,66

Item: 3 Unidade: UND Marca: PROPRIA Modelo: CALÇA

Descrição: CALÇA TACTEL COM PROTEÇÃO UV50+ COR MARROM - Confeccionada em tactel 4 cabos de ótimo resistência Composição 100% poliamida, gramatura 144 Gr M², Tecido com proteção UV 50+ durante toda sua vida útil, Secagem ultra rápida, Dois bolsos tipo faca na frente, Dois bolsos na frente com fechamento através de zíper, Dois bolsos traseiro, Dois bolsos cargos nas pernas. TAMANHO: 40 CATMAT 221726

Quantidade: 74 Val. Ref.: 63,07 Valor Unit.: 63,07 Total Item: 4.667,18

Item: 4 Unidade: UND Marca: PROPRIA Modelo: CALÇA

Descrição: CALÇA EM TACTEL COM PROTEÇÃO UV 50+ COR MARROM- Confeccionada em tactel 4 cabos de ótimo resistência Composição 100% poliamida, gramatura 144 Gr M², Tecido com proteção UV 50+ durante toda sua vida útil, Secagem ultra rápida, Dois bolsos tipo faca na frente, Dois bolsos na frente com fechamento através de zíper, Dois bolsos traseiro, Dois bolsos cargos nas pernas. TAMANHO: 42 CATMAT 221726 EPI

Quantidade: 72 Val. Ref.: 63,07 Valor Unit.: 63,07 Total Item: 4.541,04

Item: 5 Unidade: UND Marca: PROPRIA Modelo: CALÇA

Descrição: CALÇA TACTEL COM PROTEÇÃO UV 50 + COR MARROM - Confeccionada em tactel 4 cabos de ótimo resistência Composição 100% poliamida, gramatura 144 Gr M², Tecido com proteção UV 50+ durante toda sua vida útil, Secagem ultra rápida, Dois bolsos tipo faca na frente, Dois bolsos na frente com fechamento através de zíper, Dois bolsos traseiro, Dois bolsos cargos nas pernas. TAMANHO: 44 CATMAT 221726

Quantidade: 100 Val. Ref.: 76,24 Valor Unit.: 76,24 Total Item: 7.624,00

Item: 6 Unidade: UND Marca: PROPRIA Modelo: CALÇA

Descrição: CALÇA TACTEL COM PROTEÇÃO UV 50+ COR MARROM- Confeccionada em tactel 4 cabos de ótimo resistência Composição 100% poliamida, gramatura 144 Gr M², Tecido com proteção UV 50+ durante toda sua vida útil, Secagem ultra rápida, Dois bolsos tipo faca na frente, Dois bolsos na frente com fechamento através de zíper, Dois bolsos traseiro, Dois bolsos cargos nas pernas. TAMANHO: 46 CATMAT 221726

Quantidade: 20 Val. Ref.: 76,24 Valor Unit.: 76,24 Total Item: 1.524,80

Item: 7 Unidade: UND Marca: PROPRIA Modelo: CALÇA

Descrição: Calça Tactel com proteção UV 50+, cor marrom - Confeccionada em tactel 4 cabos de ótimo resistência Composição 100% poliamida, gramatura 144 Gr M², Tecido com proteção UV 50+ durante toda sua vida útil, Secagem ultra rápida, Dois bolsos tipo faca na frente, Dois bolsos na frente com fechamento através de zíper, Dois bolsos traseiro, Dois bolsos cargos nas pernas CATMAT 221726. TAMANHO: 48

Quantidade: 8 Val. Ref.: 76,24 Valor Unit.: 76,24 Total Item: 609,92



**FUNDO MUNICIPAL DE SAUDE
SÃO LOURENÇO DA MATA-PE**

Item: 8	Unidade: UND	Marca: PROPRIA	Modelo: CALÇA
Descrição: CALÇA TACTEL UM PROTEÇÃO UV 50+ COR MARROM - Confeccionada em tactel 4 cabos de ótimo resistência Composição 100% poliamida, gramatura 144 Gr M ² , Tecido com proteção UV 50+ durante toda sua vida útil, Secagem ultra rápida, Dois bolsos tipo faca na frente, Dois bolsos na frente com fechamento através de zíper, Dois bolsos traseiro, Dois bolsos cargos nas pernas. CATMAT 221726 TAMANHO: 50			
Quantidade: 12	Val. Ref.: 87,69	Valor Unit.: 87,69	Total Item: 1.052,28
Item: 9	Unidade: UND	Marca: PROPRIA	Modelo: CALÇA
Descrição: CALÇA TACTEL COM PROTEÇÃO UV 50+ COR MARROM - Confeccionada em tactel 4 cabos de ótimo resistência Composição 100% poliamida, gramatura 144 Gr M ² , Tecido com proteção UV 50+ durante toda sua vida útil, Secagem ultra rápida, Dois bolsos tipo faca na frente, Dois bolsos na frente com fechamento através de zíper, Dois bolsos traseiro, Dois bolsos cargos nas pernas. TAMANHO: 52 CATMAT 221726			
Quantidade: 4	Val. Ref.: 87,69	Valor Unit.: 87,69	Total Item: 350,76
Item: 10	Unidade: UND	Marca: PROPRIA	Modelo: CALÇA
Descrição: CALÇA TACTEL COM PROTEÇÃO UV 50+ COR MARROM - Confeccionada em tactel 4 cabos de ótimo resistência Composição 100% poliamida, gramatura 144 Gr M ² , Tecido com proteção UV 50+ durante toda sua vida útil, Secagem ultra rápida, Dois bolsos tipo faca na frente, Dois bolsos na frente com fechamento através de zíper, Dois bolsos traseiro, Dois bolsos cargos nas pernas. TAMANHO: 54 CATMAT 221726			
Quantidade: 6	Val. Ref.: 93,83	Valor Unit.: 93,83	Total Item: 562,98
Item: 11	Unidade: UND	Marca: PROPRIA	Modelo: CALÇA
Descrição: CALÇA TACTEL COM PROTEÇÃO UV 50+ COR MARROM - Confeccionada em tactel 4 cabos de ótimo resistência Composição 100% poliamida, gramatura 144 Gr M ² , Tecido com proteção UV 50+ durante toda sua vida útil, Secagem ultra rápida, Dois bolsos tipo faca na frente, Dois bolsos na frente com fechamento através de zíper, Dois bolsos traseiros, Dois bolsos cargos nas pernas. TAMANHO: 56 CATMAT 221726			
Quantidade: 2	Val. Ref.: 93,90	Valor Unit.: 93,90	Total Item: 187,80
LOTE 7	Quant.: 1	Num: 017	Total: 7.861,83
Item: 1	Unidade: UND	Marca: PROPRIA	Modelo: CHAPEU
Descrição: CHAPÉU COM ABA / TAMANHO ÚNICO - com proteção para a nuca produto leve(tipo microfibr), resistente e confortável. Possui ajustes em velcro, aba larga, flexível e dobrável que se estende de temporada a temporada e um sistema neck guard que cobre a região cervical (posterior/lateral) dos efeitos nocivos do sol. Disponíveis nas cores: verde musgo, camuflado, caqui e cinza. Para trabalhos de mata adentro fechada. Com Certificado de aprovação do Ministério do Trabalho. Pode ser adquirido ainda na cor azul escuro. Com Logomarca da Prefeitura Municipal e Sigla ACE por sublimação CATMAT 27			
Quantidade: 80	Val. Ref.: 36,91	Valor Unit.: 36,91	Total Item: 2.952,80
Item: 2	Unidade: UND	Marca: PROPRIA	Modelo: CHAPEU
Descrição: CHAPÉU COM ABA / TAMANHO ÚNICO - com proteção para a nuca produto leve(tipo microfibr), resistente e confortável. Possui ajustes em velcro, aba larga, flexível e dobrável que se estende de temporada a temporada e um sistema neck guard que cobre a região cervical (posterior/lateral) dos efeitos nocivos do sol. Disponíveis nas cores: verde musgo, camuflado, caqui e cinza. Para trabalhos de mata adentro fechada. Com Certificado de aprovação do Ministério do Trabalho. Pode ser adquirido ainda na cor azul escuro. Com Logomarca da Prefeitura Municipal e Sigla ACS por sublimação CATMAT 27			
Quantidade: 133	Val. Ref.: 36,91	Valor Unit.: 36,91	Total Item: 4.909,03
LOTE 8	Quant.: 1	Num: 078	Total: 24.220,35
Item: 1	Unidade: UND	Marca: PROPRIA	Modelo: BOLSA
Descrição: BOLSA DE LONA PADRÃO FNS, confeccionada em lona de algodão impermeável, com divisão interna, na cor cáqui (mostarda), com bolso sem lapela. Alça em cadarço de algodão largura 50 mm, nas seguintes medidas 31 x 37 x 20, com logomarca impressa por serigrafia em uma cor. (Alça em cadarço 100 % algodão c/ ombreira). Tamanho: único. Características adicionais : Logomarca da Prefeitura por sublimação			



FUNDO MUNICIPAL DE SAUDE
SÃO LOURENÇO DA MATA-PE

Quantidade: 233	Val. Ref.: 103,95	Valor Unit.: 103,95	Total Item: 24.220,35
LOTE 9	Quant.: 1	Num: 092	Total: 7.210,46
Item: 1	Unidade: PAR	Marca: CRIVAL	Modelo: BOTINA
Descrição: BOTINA DE SEGURANÇA- Material: Vaqueta Curtida Ao Cromo Hidrofugado; Material Sola: Poliuretano E Borracha Nitrílica; Modelo: Cano Alto Alcochoado E Cardaço; Tipo Sola: Antiderrapante Com Estrutura Injetada No Cabedal Características Adicionais: Calçado Aprovado Para Uso Em Ambiente Energizado; Tamanho: 35 Cor: Preta .CATMAT 373628			
Quantidade: 4	Val. Ref.: 62,61	Valor Unit.: 62,61	Total Item: 250,44
Item: 2	Unidade: PAR	Marca: CRIVAL	Modelo: BOTINA
Descrição: BOTINA DE SEGURANÇA - Material: Vaqueta Curtida Ao Cromo Hidrofugado; Material Sola: Poliuretano E Borracha Nitrílica Modelo: Cano Alto Alcochoado E Cardaço; Tipo Sola: Antiderrapante Com Estrutura Injetada No Cabedal Características Adicionais: Calçado Aprovado Para Uso Em Ambiente Energizado; Tamanho: 37; Cor: Preta. CATMAT 373621			
Quantidade: 18	Val. Ref.: 76,33	Valor Unit.: 76,33	Total Item: 1.373,94
Item: 3	Unidade: PAR	Marca: CRIVAL	Modelo: BOTINA
Descrição: BOTINA DE SEGURANÇA: Material: Vaqueta Curtida Ao Cromo Hidrofugado; Material Sola: Poliuretano E Borracha Nitrílica Modelo: Cano Alto Alcochoado E Cardaço; Tipo Sola: Antiderrapante Com Estrutura Injetada No Cabedal Características Adicionais: Calçado Aprovado Para Uso Em Ambiente Energizado; Tamanho: 38; Cor: Preta. CATMAT 373633			
Quantidade: 22	Val. Ref.: 83,26	Valor Unit.: 83,26	Total Item: 1.831,72
Item: 4	Unidade: PAR	Marca: CRIVAL	Modelo: BOTINA
Descrição: BOTINA DE SEGURANÇA: Material: Vaqueta Curtida Ao Cromo Hidrofugado; Material Sola: Poliuretano E Borracha Nitrílica Modelo: Cano Alto Alcochoado E Cardaço; Tipo Sola: Antiderrapante Com Estrutura Injetada No Cabedal Características Adicionais: Calçado Aprovado Para Uso Em Ambiente Energizado; Tamanho: 39; Cor: Preta. CATMAT 373625			
Quantidade: 12	Val. Ref.: 77,00	Valor Unit.: 77,00	Total Item: 924,00
Item: 5	Unidade: PAR	Marca: CRIVAL	Modelo: BOTINA
Descrição: BOTINA DE SEGURANÇA: Material: Vaqueta Curtida Ao Cromo Hidrofugado; Material Sola: Poliuretano E Borracha Nitrílica Modelo: Cano Alto Alcochoado E Cardaço; Tipo Sola: Antiderrapante Com Estrutura Injetada No Cabedal			
Quantidade: 14	Val. Ref.: 89,70	Valor Unit.: 89,70	Total Item: 1.255,80
Item: 6	Unidade: PAR	Marca: CRIVAL	Modelo: BOTINA
Descrição: Características Adicionais: Calçado Aprovado Para Uso Em Ambiente Energizado; Tamanho: 42; Cor: Preta CATMAT 373622			
Quantidade: 18	Val. Ref.: 76,33	Valor Unit.: 76,33	Total Item: 1.373,94
Item: 7	Unidade: PAR	Marca: CRIVAL	Modelo: BOTINA
Descrição: BOTINA DE SEGURANÇA - Material: Vaqueta Curtida Ao Cromo Hidrofugado; Material Sola: Poliuretano E Borracha Nitrílica Modelo: Cano Alto Alcochoado E Cardaço; Tipo Sola: Antiderrapante Com Estrutura Injetada No Cabedal Características Adicionais: Calçado Aprovado Para Uso Em Ambiente Energizado; Tamanho: 43; Cor: Preta CATMAT 373624			
Quantidade: 2	Val. Ref.: 100,31	Valor Unit.: 100,31	Total Item: 200,62
LOTE 10	Quant.: 1	Num: 042	Total: 21.054,60
Item: 1	Unidade: UND	Marca: NUTRIEX	Modelo: PROTETOR SOLAR
Descrição: Protetor Solar Tipo Proteção: Uva/Uvb; Fator Proteção: Fator 70; Forma Farmacêutica: Loção Cremosa; Adicional: Isento De Óleo.120 ML CATMAT 478110			



**FUNDO MUNICIPAL DE SAUDE
SÃO LOURENÇO DA MATA-PE**

Quantidade: 420

Val. Ref.: 50,13

Valor Unit.: 50,13

Total Item: 21.054,60

FUNDO MUNICIPAL DE SAUDE
SÃO LOURENÇO DA MATA-PE



PROPOSTA DO PARTICIPANTE

PREGÃO ELETRÔNICO Nº 010/2023
Processo Administrativo Nº 015/2023
Tipo: REGISTRO DE PREÇO
PREGOEIRO: JOSELANE MARIA SILVA
Data de Publicação: 01/03/2023 09:34:09

07

			TOTAL DO PROCESSO: 148.619,74
TOTAL DA PROPOSTA			148.619,74
LOTE 1	Quant.: 1	Num: 017	Total: 535,08
Item: 1	Unidade: UND	Marca: clad	Modelo:
Descrição: COLETE DE IDENTIFICAÇÃO: Tecido Tipo Tecido: Brim; Quantidade Bolsos: 4 (2 Superiores Frontais E 2 Inferiores Laterais); Características Adicionais: Conforme Modelo Do Órgão; Cor: Azul, Com logomarca da prefeitura Municipal e nome de vigilância Epidemiológica por sublimação Tamanho: P, CATMAT 482286			
Quantidade: 2	Val. Ref.: 103,60	Valor Unit.: 103,60	Total Item: 207,20
Item: 2	Unidade: UND	Marca: clad	Modelo:
Descrição: COLETE DE IDENTIFICAÇÃO: Tecido; Tipo Tecido: Brim; Quantidade Bolsos: 4 (2 Superiores Frontais E 2 Inferiores Laterais); Características Adicionais: Conforme Modelo Do Órgão; Cor: Azul; Com logomarca da prefeitura Municipal e nome de vigilância Epidemiológica por sublimação Tamanho: M, CATMAT 482286			
Quantidade: 2	Val. Ref.: 103,60	Valor Unit.: 103,60	Total Item: 207,20
Item: 3	Unidade: UND	Marca: clad	Modelo:
Descrição: COLETE DE IDENTIFICAÇÃO MATERIAL: Tecido; Tipo Tecido: Brim; Quantidade Bolsos: 4 (2 Superiores Frontais E 2 Inferiores Laterais); Características Adicionais: Conforme Modelo Do Órgão; Cor: Azul; Com logomarca da prefeitura Municipal e nome de vigilância Epidemiológica por sublimação Tamanho: G, CATMAT355024			
Quantidade: 1	Val. Ref.: 120,68	Valor Unit.: 120,68	Total Item: 120,68
LOTE 2	Quant.: 1	Num: 064	Total: 2.994,18
Item: 1	Unidade: UND	Marca: clad	Modelo:
Descrição: Colete Identificação Material: Tecido Tipo Tecido: Brim; Quantidade Bolsos: 4 (2 Superiores Frontais E 2 Inferiores Laterais); Características Adicionais: Conforme Modelo Do Órgão; Cor: Amarelo com logomarca da prefeitura por sublimação -Transporte- Tamanho: P catmat 482286			
Quantidade: 3	Val. Ref.: 103,60	Valor Unit.: 103,60	Total Item: 310,80
Item: 2	Unidade: UND	Marca: clad	Modelo:
Descrição: Colete Identificação Material: Tecido Tipo Tecido: Brim; Quantidade Bolsos: 4 (2 Superiores Frontais E 2 Inferiores Laterais); Características Adicionais: Conforme Modelo Do Órgão; Cor: Amarelo com logomarca da prefeitura por sublimação --Transporte-Tamanho: M CATMAT 482286			
Quantidade: 9	Val. Ref.: 103,89	Valor Unit.: 103,89	Total Item: 935,01
Item: 3	Unidade: UND	Marca: clad	Modelo:
Descrição: Colete Identificação Material: Tecido Tipo Tecido: Brim; Quantidade Bolsos: 4 (2 Superiores Frontais E 2 Inferiores Laterais); Características Adicionais: Conforme Modelo Do Órgão; Cor: Amarelo com logomarca da prefeitura por sublimação --Transporte-Tamanho: G CATMAT 355024			
Quantidade: 13	Val. Ref.: 134,99	Valor Unit.: 134,49	Total Item: 1.748,37
LOTE 3	Quant.: 1	Num: 072	Total: 1.329,48
Item: 1	Unidade: UND	Marca: clad	Modelo:

**FUNDO MUNICIPAL DE SAUDE
SÃO LOURENÇO DA MATA-PE**



Descrição: Colete Identificação Material: Tecido Tipo Tecido: Brim; Quantidade Bolsos: 4 (2 Superiores Frontais E 2 Inferiores Laterais); Características Adicionais: Conforme Modelo Do Órgão; Cor: Cinza. Com logomarca da Prefeitura Municipal por sublimação Tamanho: P.CATMAT : 482286

Quantidade: 4 Val. Ref.: 106,62 **Valor Unit.: 106,62** Total Item: 426,48

Item: 2 Unidade: UND Marca: clad Modelo:

Descrição: Colete Identificação Material: Tecido Tipo Tecido: Brim; Quantidade Bolsos: 4 (2 Superiores Frontais E 2 Inferiores Laterais); Características Adicionais: Conforme Modelo Do Órgão; Cor: Cinza Com logomarca da Prefeitura Municipal por sublimação. Tamanho: M CATMAT : 482286

Quantidade: 2 Val. Ref.: 112,56 **Valor Unit.: 112,56** Total Item: 225,12

Item: 3 Unidade: UND Marca: clad Modelo:

Descrição: Colete Identificação Material: Tecido Tipo Tecido: Brim; Quantidade Bolsos: 4 (2 Superiores Frontais E 2 Inferiores Laterais); Características Adicionais: Conforme Modelo Do Órgão; Cor: Cinza. Com logomarca da Prefeitura Municipal por sublimação Tamanho: G . CATMAT: 482286

Quantidade: 6 Val. Ref.: 112,98 **Valor Unit.: 112,98** Total Item: 677,88

LOTE 4 Quant.: 1 Num: 020 **Total: 32.701,50**

Item: 1 Unidade: UND Marca: clad Modelo:

Descrição: COLETE DE IDENTIFICAÇÃO MATERIAL TECIDO; Tipo Tecido: Brim; Quantidade Bolsos: 4 (2 Superiores Frontais E 2 Inferiores Laterais); Características Adicionais: Conforme Modelo Do Órgão; Com logomarca da Prefeitura Municipal Sigla SUS e ACS por sublimação Cor: Verde; Tamanho:PP CATMAT 482286 EPI

Quantidade: 1 Val. Ref.: 117,34 **Valor Unit.: 117,34** Total Item: 117,34

Item: 2 Unidade: UND Marca: clad Modelo:

Descrição: COLETE DE IDENTIFICAÇÃO MATERIAL TECIDO; Tipo Tecido: Brim; Quantidade Bolsos: 4 (2 Superiores Frontais E 2 Inferiores Laterais); Características Adicionais: Conforme Modelo Do Órgão; Com logomarca da Prefeitura Municipal Sigla SUS e ACS por sublimação Cor: Verde; Tamanho: P CATMAT 482286 EPI

Quantidade: 7 Val. Ref.: 117,34 **Valor Unit.: 117,34** Total Item: 821,38

Item: 3 Unidade: UND Marca: clad Modelo:

Descrição: COLETE DE IDENTIFICAÇÃO MATERIAL TECIDO; Tipo Tecido: Brim; Quantidade Bolsos: 4 (2 Superiores Frontais E 2 Inferiores Laterais); Características Adicionais: Conforme Modelo Do Órgão; Com logomarca da Prefeitura Municipal Sigla SUS e ACS por sublimação Cor: Verde; Tamanho: M CATMAT 355024 EPI

Quantidade: 61 Val. Ref.: 119,02 **Valor Unit.: 119,02** Total Item: 7.260,22

Item: 4 Unidade: UND Marca: clad Modelo:

Descrição: COLETE DE IDENTIFICAÇÃO MATERIAL TECIDO; Tipo Tecido: Brim; Quantidade Bolsos: 4 (2 Superiores Frontais E 2 Inferiores Laterais); Características Adicionais: Conforme Modelo Do Órgão; EPI- Com logomarca da Prefeitura Municipal Sigla SUS e ACS por sublimação Cor: Verde; Tamanho: G CATMAT 355024 EPI

Quantidade: 42 Val. Ref.: 132,60 **Valor Unit.: 132,60** Total Item: 5.569,20

Item: 5 Unidade: UND Marca: clad Modelo:

Descrição: COLETE DE IDENTIFICAÇÃO MATERIAL TECIDO; Tipo Tecido: Brim; Quantidade Bolsos: 4 (2 Superiores Frontais E 2 Inferiores Laterais); Características Adicionais: Conforme Modelo Do Órgão; EPI Com logomarca da Prefeitura Municipal Sigla SUS e ACS por sublimação Cor: Verde; Tamanho: GG CATMAT 355024

Quantidade: 16 Val. Ref.: 132,60 **Valor Unit.: 132,60** Total Item: 2.121,60

Item: 6 Unidade: UND Marca: clad Modelo:

Descrição: COLETE DE IDENTIFICAÇÃO MATERIAL TECIDO; Tipo Tecido: Brim; Quantidade Bolsos: 4 (2 Superiores Frontais E 2 Inferiores Laterais); Características Adicionais: Conforme Modelo Do Órgão; EPI- Com logomarca da Prefeitura Municipal Sigla SUS e ACS por sublimação Cor: Verde; Tamanho: XG CATMAT 355024

Quantidade: 5 Val. Ref.: 132,60 **Valor Unit.: 132,60** Total Item: 663,00

**FUNDO MUNICIPAL DE SAUDE
SÃO LOURENÇO DA MATA-PE**



Item: 7	Unidade: UND	Marca: clad	Modelo:
Descrição: Colete Identificação Material: Tecido; Tipo Tecido: Brim; Quantidade Bolsos: 4 (2 Superiores Frontais E 2 Inferiores Laterais); Características Adicionais: Conforme Modelo Do Órgão; Com Logomarca da prefeitura Municipal Sigla ACE e SUS Por Sublimação Cor: Verde Tamanho: P CATMAT: 482286			
Quantidade: 20	Val. Ref.: 132,60	Valor Unit.: 132,60	Total Item: 2.652,00
Item: 8	Unidade: UND	Marca: clad	Modelo:
Descrição: Colete Identificação Material: Tecido; Tipo Tecido: Brim; Quantidade Bolsos: 4 (2 Superiores Frontais E 2 Inferiores Laterais); Características Adicionais: Conforme Modelo Do Órgão; Com Logomarca da prefeitura Municipal Sigla ACE e SUS Por Sublimação Cor: Verde; Tamanho: M CATMAT 482286			
Quantidade: 54	Val. Ref.: 117,34	Valor Unit.: 117,34	Total Item: 6.336,36
Item: 9	Unidade: UND	Marca: clad	Modelo:
Descrição: Colete Identificação Material: Tecido; Tipo Tecido: Brim; Quantidade Bolsos: 4 (2 Superiores Frontais E 2 Inferiores Laterais); Características Adicionais: Conforme Modelo Do Órgão; Com Logomarca da prefeitura Municipal Sigla ACE E SUS Por Sublimação Cor: Verde; Tamanho: G CATMAT 482286			
Quantidade: 32	Val. Ref.: 132,60	Valor Unit.: 132,60	Total Item: 4.243,20
Item: 10	Unidade: UND	Marca: clad	Modelo:
Descrição: Colete Identificação Material: Tecido; Tipo Tecido: Brim; Quantidade Bolsos: 4 (2 Superiores Frontais E 2 Inferiores Laterais); Características Adicionais: Conforme Modelo Do Órgão; Com Logomarca da prefeitura Municipal Sigla ACE E SUS Por Sublimação Cor: Verde; Tamanho: GG CATMAT 482286			
Quantidade: 22	Val. Ref.: 132,60	Valor Unit.: 132,60	Total Item: 2.917,20
LOTE 5	Quant.: 1	Num: 062	Total: 26.690,28
Item: 1	Unidade: UND	Marca: clad	Modelo:
Descrição: CAMISETA - camisa careca sem sublimação manga longa - malha dry fit - Camiseta Básica Dry Poliamida Amni 6.6 com proteção UV fator 100. COR AZUL Tamanho: PP. CATMAT 3948			
Quantidade: 1	Val. Ref.: 59,03	Valor Unit.: 59,00	Total Item: 59,00
Item: 2	Unidade: UND	Marca: clad	Modelo:
Descrição: CAMISETA - camisa careca sem sublimação manga longa - malha dry fit - Camiseta Básica Dry Poliamida Amni 6.6 com proteção UV fator 100. COR AZUL Tamanho: P. CATMAT 3948			
Quantidade: 28	Val. Ref.: 59,03	Valor Unit.: 59,00	Total Item: 1.652,00
Item: 3	Unidade: UND	Marca: clad	Modelo:
Descrição: CAMISETA - camisa careca sem sublimação manga longa - malha dry fit - Camiseta Básica Dry Poliamida Amni 6.6 com proteção UV fator 100. COR AZUL- Tamanho: M -CATMAT 3948			
Quantidade: 191	Val. Ref.: 63,88	Valor Unit.: 63,00	Total Item: 12.033,00
Item: 4	Unidade: UND	Marca: clad	Modelo:
Descrição: CAMISETA - camisa careca sem sublimação manga longa - malha dry fit - Camiseta Básica Dry Poliamida Amni 6.6 com proteção UV fator 100. COR AZUL Tamanho: G CATMAT 3948			
Quantidade: 127	Val. Ref.: 63,88	Valor Unit.: 63,00	Total Item: 8.001,00
Item: 5	Unidade: UND	Marca: clad	Modelo:
Descrição: CAMISETA - camisa careca sem sublimação manga longa - malha dry fit - Camiseta Básica Dry Poliamida Amni 6.6 com proteção UV fator 100. COR AZUL-Tamanho: GG CATMAT 3948			
Quantidade: 54	Val. Ref.: 77,27	Valor Unit.: 77,27	Total Item: 4.172,58
Item: 6	Unidade: UND	Marca: clad	Modelo:



**FUNDO MUNICIPAL DE SAUDE
SÃO LOURENÇO DA MATA-PE**

Descrição: CAMISETA - camisa careca sem sublimação manga longa - malha dry fit - Camiseta Básica Dry Poliamida Amni 6.6 com proteção UV fator 100. COR AZUL-Tamanho: XG CATMAT 3948

Quantidade: 10 Val. Ref.: 77,27 Valor Unit.: 77,27 Total Item: 772,70

LOTE 6 Quant.: 1 Num: 059 **Total: 24.021,98**

Item: 1 Unidade: UND Marca: clad Modelo:

Descrição: CALÇA EM TACTEL COM PROTEÇÃO UV 50+ COR MARROM- Confeccionada em tactel 4 cabos de ótimo resistência Composição 100% poliamida, gramatura 144 Gr M², Tecido com proteção UV 50+ durante toda sua vida útil, Secagem ultra rápida, Dois bolsos tipo faca na frente, Dois bolsos na frente com fechamento através de zíper, Dois bolsos traseiro, Dois bolsos cargos nas pernas. TAMANHO: 36 CATMAT 221726

Quantidade: 8 Val. Ref.: 63,07 Valor Unit.: 63,07 Total Item: 504,56

Item: 2 Unidade: UND Marca: clad Modelo:

Descrição: CALÇA EM TACTEL COM PROTEÇÃO UV 50+ COR MARROM - Confeccionada em tactel 4 cabos de ótimo resistência Composição 100% poliamida, gramatura 144 Gr M², Tecido com proteção UV 50+ durante toda sua vida útil, Secagem ultra rápida, Dois bolsos tipo faca na frente, Dois bolsos na frente com fechamento através de zíper, Dois bolsos traseiro, Dois bolsos cargos nas pernas. TAMANHO: 38 CATMAT 221726

Quantidade: 38 Val. Ref.: 63,07 Valor Unit.: 63,07 Total Item: 2.396,66

Item: 3 Unidade: UND Marca: clad Modelo:

Descrição: CALÇA TACTEL COM PROTEÇÃO UV50+ COR MARROM - Confeccionada em tactel 4 cabos de ótimo resistência Composição 100% poliamida, gramatura 144 Gr M², Tecido com proteção UV 50+ durante toda sua vida útil, Secagem ultra rápida, Dois bolsos tipo faca na frente, Dois bolsos na frente com fechamento através de zíper, Dois bolsos traseiro, Dois bolsos cargos nas pernas. TAMANHO: 40 CATMAT 221726

Quantidade: 74 Val. Ref.: 63,07 Valor Unit.: 63,07 Total Item: 4.667,18

Item: 4 Unidade: UND Marca: clad Modelo:

Descrição: CALÇA EM TACTEL COM PROTEÇÃO UV 50+ COR MARROM- Confeccionada em tactel 4 cabos de ótimo resistência Composição 100% poliamida, gramatura 144 Gr M², Tecido com proteção UV 50+ durante toda sua vida útil, Secagem ultra rápida, Dois bolsos tipo faca na frente, Dois bolsos na frente com fechamento através de zíper, Dois bolsos traseiro, Dois bolsos cargos nas pernas. TAMANHO: 42 CATMAT 221726 EPI

Quantidade: 72 Val. Ref.: 63,07 Valor Unit.: 63,07 Total Item: 4.541,04

Item: 5 Unidade: UND Marca: clad Modelo:

Descrição: CALÇA TACTEL COM PROTEÇÃO UV 50 + COR MARROM - Confeccionada em tactel 4 cabos de ótimo resistência Composição 100% poliamida, gramatura 144 Gr M², Tecido com proteção UV 50+ durante toda sua vida útil, Secagem ultra rápida, Dois bolsos tipo faca na frente, Dois bolsos na frente com fechamento através de zíper, Dois bolsos traseiro, Dois bolsos cargos nas pernas. TAMANHO: 44 CATMAT 221726

Quantidade: 100 Val. Ref.: 76,24 Valor Unit.: 76,24 Total Item: 7.624,00

Item: 6 Unidade: UND Marca: clad Modelo:

Descrição: CALÇA TACTEL COM PROTEÇÃO UV 50+ COR MARROM- Confeccionada em tactel 4 cabos de ótimo resistência Composição 100% poliamida, gramatura 144 Gr M², Tecido com proteção UV 50+ durante toda sua vida útil, Secagem ultra rápida, Dois bolsos tipo faca na frente, Dois bolsos na frente com fechamento através de zíper, Dois bolsos traseiro, Dois bolsos cargos nas pernas. TAMANHO: 46 CATMAT 221726

Quantidade: 20 Val. Ref.: 76,24 Valor Unit.: 76,24 Total Item: 1.524,80

Item: 7 Unidade: UND Marca: clad Modelo:

Descrição: Calça Tactel com proteção UV 50+. cor marrom - Confeccionada em tactel 4 cabos de ótimo resistência Composição 100% poliamida, gramatura 144 Gr M², Tecido com proteção UV 50+ durante toda sua vida útil, Secagem ultra rápida, Dois bolsos tipo faca na frente, Dois bolsos na frente com fechamento através de zíper, Dois bolsos traseiro, Dois bolsos cargos nas pernas CATMAT 221726. TAMANHO: 48

Quantidade: 8 Val. Ref.: 76,24 Valor Unit.: 76,24 Total Item: 609,92

**FUNDO MUNICIPAL DE SAUDE
SÃO LOURENÇO DA MATA-PE**



Item: 8 Unidade: UND Marca: clad Modelo:

Descrição: CALÇA TACTEL UM PROTEÇÃO UV 50+ COR MARROM - Confeccionada em tactel 4 cabos de ótimo resistência Composição 100% poliamida, gramatura 144 Gr M², Tecido com proteção UV 50+ durante toda sua vida útil, Secagem ultra rápida, Dois bolsos tipo faca na frente, Dois bolsos na frente com fechamento através de zíper, Dois bolsos traseiro, Dois bolsos cargos nas pernas. CATMAT 221726 TAMANHO: 50

Quantidade: 12 Val. Ref.: 87,69 **Valor Unit.: 87,69** Total Item: 1.052,28

Item: 9 Unidade: UND Marca: clad Modelo:

Descrição: CALÇA TACTEL COM PROTEÇÃO UV 50+ COR MARROM - Confeccionada em tactel 4 cabos de ótimo resistência Composição 100% poliamida, gramatura 144 Gr M², Tecido com proteção UV 50+ durante toda sua vida útil, Secagem ultra rápida, Dois bolsos tipo faca na frente, Dois bolsos na frente com fechamento através de zíper, Dois bolsos traseiro, Dois bolsos cargos nas pernas. TAMANHO: 52 CATMAT 221726

Quantidade: 4 Val. Ref.: 87,69 **Valor Unit.: 87,69** Total Item: 350,76

Item: 10 Unidade: UND Marca: clad Modelo:

Descrição: CALÇA TACTEL COM PROTEÇÃO UV 50+ COR MARROM - Confeccionada em tactel 4 cabos de ótimo resistência Composição 100% poliamida, gramatura 144 Gr M², Tecido com proteção UV 50+ durante toda sua vida útil, Secagem ultra rápida, Dois bolsos tipo faca na frente, Dois bolsos na frente com fechamento através de zíper, Dois bolsos traseiro, Dois bolsos cargos nas pernas. TAMANHO: 54 CATMAT 221726

Quantidade: 6 Val. Ref.: 93,83 **Valor Unit.: 93,83** Total Item: 562,98

Item: 11 Unidade: UND Marca: clad Modelo:

Descrição: CALÇA TACTEL COM PROTEÇÃO UV 50+ COR MARROM - Confeccionada em tactel 4 cabos de ótimo resistência Composição 100% poliamida, gramatura 144 Gr M², Tecido com proteção UV 50+ durante toda sua vida útil, Secagem ultra rápida, Dois bolsos tipo faca na frente, Dois bolsos na frente com fechamento através de zíper, Dois bolsos traseiros, Dois bolsos cargos nas pernas. TAMANHO: 56 CATMAT 221726

Quantidade: 2 Val. Ref.: 93,90 **Valor Unit.: 93,90** Total Item: 187,80

LOTE 7 Quant.: 1 Num: 006 Total: 7.861,83

Item: 1 Unidade: UND Marca: clad Modelo:

Descrição: CHAPÉU COM ABA / TAMANHO ÚNICO - com proteção para a nuca produto leve(tipo microfibras), resistente e confortável. Possui ajustes em velcro, aba larga, flexível e dobrável que se estende de temporada a temporada e um sistema neck guard que cobre a região cervical (posterior/lateral) dos efeitos nocivos do sol. Disponíveis nas cores: verde musgo, camuflado, caqui e cinza. Para trabalhos de mata adentro fechada. Com Certificado de aprovação do Ministério do Trabalho. Pode ser adquirido ainda na cor azul escuro. Com Logomarca da prefeitura Municipal e Sigla ACE por sublimação CATMAT 27

Quantidade: 80 Val. Ref.: 36,91 **Valor Unit.: 36,91** Total Item: 2.952,80

Item: 2 Unidade: UND Marca: clad Modelo:

Descrição: CHAPÉU COM ABA / TAMANHO ÚNICO - com proteção para a nuca produto leve(tipo microfibras), resistente e confortável. Possui ajustes em velcro, aba larga, flexível e dobrável que se estende de temporada a temporada e um sistema neck guard que cobre a região cervical (posterior/lateral) dos efeitos nocivos do sol. Disponíveis nas cores: verde musgo, camuflado, caqui e cinza. Para trabalhos de mata adentro fechada. Com Certificado de aprovação do Ministério do Trabalho. Pode ser adquirido ainda na cor azul escuro. Com Logomarca da prefeitura Municipal e Sigla ACS por sublimação CATMAT 27

Quantidade: 133 Val. Ref.: 36,91 **Valor Unit.: 36,91** Total Item: 4.909,03

LOTE 8 Quant.: 1 Num: 042 Total: 24.220,35

Item: 1 Unidade: UND Marca: clad Modelo:

Descrição: BOLSA DE LONA PADRÃO FNS, confeccionada em lona de algodão impermeável, com divisão interna, na cor cáqui (mostarda), com bolso sem lapela. Alça em cadarço de algodão largura 50 mm, nas seguintes medidas 31 x 37 x 20, com logomarca impressa por serigrafia em uma cor. (Alça em cadarço 100 % algodão c/ ombreira). Tamanho: único. Características adicionais : Logomarca da Prefeitura por sublimação

**FUNDO MUNICIPAL DE SAUDE
SÃO LOURENÇO DA MATA-PE**



Quantidade: 233 Val. Ref.: 103,95 Valor Unit.: 103,95 Total Item: 24.220,35

LOTE 9 Quant.: 1 Num: 023 **Total: 7.210,46**

Item: 1 Unidade: PAR Marca: clad Modelo:

Descrição: BOTINA DE SEGURANÇA- Material: Vaqueta Curtida Ao Cromo Hidrofugado; Material Sola: Poliuretano E Borracha Nitrílica; Modelo: Cano Alto Alcochoado E Cardaço; Tipo Sola: Antiderrapante Com Estrutura Injetada No Cabedal Características Adicionais: Calçado Aprovado Para Uso Em Ambiente Energizado; Tamanho: 35 Cor: Preta .CATMAT 373628

Quantidade: 4 Val. Ref.: 62,61 Valor Unit.: 62,61 Total Item: 250,44

Item: 2 Unidade: PAR Marca: clad Modelo:

Descrição: BOTINA DE SEGURANÇA - Material: Vaqueta Curtida Ao Cromo Hidrofugado; Material Sola: Poliuretano E Borracha Nitrílica Modelo: Cano Alto Alcochoado E Cardaço; Tipo Sola: Antiderrapante Com Estrutura Injetada No Cabedal Características Adicionais: Calçado Aprovado Para Uso Em Ambiente Energizado; Tamanho: 37; Cor: Preta. CATMAT 373621

Quantidade: 18 Val. Ref.: 76,33 Valor Unit.: 76,33 Total Item: 1.373,94

Item: 3 Unidade: PAR Marca: clad Modelo:

Descrição: BOTINA DE SEGURANÇA: Material: Vaqueta Curtida Ao Cromo Hidrofugado; Material Sola: Poliuretano E Borracha Nitrílica Modelo: Cano Alto Alcochoado E Cardaço; Tipo Sola: Antiderrapante Com Estrutura Injetada No Cabedal Características Adicionais: Calçado Aprovado Para Uso Em Ambiente Energizado; Tamanho: 38; Cor: Preta. CATMAT 373633

Quantidade: 22 Val. Ref.: 83,26 Valor Unit.: 83,26 Total Item: 1.831,72

Item: 4 Unidade: PAR Marca: clad Modelo:

Descrição: BOTINA DE SEGURANÇA: Material: Vaqueta Curtida Ao Cromo Hidrofugado; Material Sola: Poliuretano E Borracha Nitrílica Modelo: Cano Alto Alcochoado E Cardaço; Tipo Sola: Antiderrapante Com Estrutura Injetada No Cabedal Características Adicionais: Calçado Aprovado Para Uso Em Ambiente Energizado; Tamanho: 39; Cor: Preta. CATMAT 373625

Quantidade: 12 Val. Ref.: 77,00 Valor Unit.: 77,00 Total Item: 924,00

Item: 5 Unidade: PAR Marca: clad Modelo:

Descrição: BOTINA DE SEGURANÇA: Material: Vaqueta Curtida Ao Cromo Hidrofugado; Material Sola: Poliuretano E Borracha Nitrílica Modelo: Cano Alto Alcochoado E Cardaço; Tipo Sola: Antiderrapante Com Estrutura Injetada No Cabedal

Quantidade: 14 Val. Ref.: 89,70 Valor Unit.: 89,70 Total Item: 1.255,80

Item: 6 Unidade: PAR Marca: clad Modelo:

Descrição: Características Adicionais: Calçado Aprovado Para Uso Em Ambiente Energizado; Tamanho: 42; Cor: Preta CATMAT 373622

Quantidade: 18 Val. Ref.: 76,33 Valor Unit.: 76,33 Total Item: 1.373,94

Item: 7 Unidade: PAR Marca: clad Modelo:

Descrição: BOTINA DE SEGURANÇA - Material: Vaqueta Curtida Ao Cromo Hidrofugado; Material Sola: Poliuretano E Borracha Nitrílica Modelo: Cano Alto Alcochoado E Cardaço; Tipo Sola: Antiderrapante Com Estrutura Injetada No Cabedal Características Adicionais: Calçado Aprovado Para Uso Em Ambiente Energizado; Tamanho: 43; Cor: Preta CATMAT 373624

Quantidade: 2 Val. Ref.: 100,31 Valor Unit.: 100,31 Total Item: 200,62

LOTE 10 Quant.: 1 Num: 026 **Total: 21.054,60**

Item: 1 Unidade: UND Marca: clad Modelo:

Descrição: Protetor Solar Tipo Proteção: Uva/Uvb; Fator Proteção: Fator 70; Forma Farmacêutica: Loção Cremosa; Adicional: Isento De Óleo.120 ML CATMAT 478110



**FUNDO MUNICIPAL DE SAUDE
SÃO LOURENÇO DA MATA-PE**

Quantidade: 420

Val. Ref.: 50,13

Valor Unit.: 50,13

Total Item: 21.054,60



FUNDO MUNICIPAL DE SAUDE
SÃO LOURENÇO DA MATA-PE

PROPOSTA DO PARTICIPANTE

PREGÃO ELETRÔNICO Nº 010/2023
Processo Administrativo Nº 015/2023
Tipo: REGISTRO DE PREÇO
PREGOEIRO: JOSELANE MARIA SILVA
Data de Publicação: 01/03/2023 09:34:09

108

			TOTAL DO PROCESSO: 21.042,00
TOTAL DA PROPOSTA			21.042,00
LOTE 10	Quant.: 1	Num: 092	Total: 21.042,00
Item: 1	Unidade: UND	Marca: Nutriex	Modelo: Fator 70
Descrição: Protetor Solar Tipo Proteção: Uva/Uvb; Fator Proteção: Fator 70; Forma Farmacêutica: Loção Cremosa; Adicional: Isento De Óleo.120 ML CATMAT 478110			
Quantidade: 420	Val. Ref.: 50,13	Valor Unit.: 50,10	Total Item: 21.042,00

FUNDO MUNICIPAL DE SAUDE
SÃO LOURENÇO DA MATA-PE



PROPOSTA DO PARTICIPANTE

PREGÃO ELETRÔNICO Nº 010/2023
Processo Administrativo Nº 015/2023
Tipo: REGISTRO DE PREÇO
PREGOEIRO: JOSELANE MARIA SILVA
Data de Publicação: 01/03/2023 09:34:09



			TOTAL DO PROCESSO: 148.906,95
TOTAL DA PROPOSTA			148.906,95
LOTE 1	Quant.: 1	Num: 061	Total: 535,08
Item: 1	Unidade: UND	Marca: PROPRIO	Modelo: COLETE
Descrição: COLETE DE IDENTIFICAÇÃO: Tecido Tipo Tecido: Brim; Quantidade Bolsos: 4 (2 Superiores Frontais E 2 Inferiores Laterais); Características Adicionais: Conforme Modelo Do Órgão; Cor: Azul, Com logomarca da prefeitura Municipal e nome de vigilância Epidemiológica por sublimação Tamanho: P, CATMAT 482286			
Quantidade: 2	Val. Ref.: 103,60	Valor Unit.: 103,60	Total Item: 207,20
Item: 2	Unidade: UND	Marca: PROPRIO	Modelo: COLETE
Descrição: COLETE DE IDENTIFICAÇÃO: Tecido; Tipo Tecido: Brim; Quantidade Bolsos: 4 (2 Superiores Frontais E 2 Inferiores Laterais); Características Adicionais: Conforme Modelo Do Órgão; Cor: Azul; Com logomarca da prefeitura Municipal e nome de vigilância Epidemiológica por sublimação Tamanho: M, CATMAT 482286			
Quantidade: 2	Val. Ref.: 103,60	Valor Unit.: 103,60	Total Item: 207,20
Item: 3	Unidade: UND	Marca: PROPRIO	Modelo: COLETE
Descrição: COLETE DE IDENTIFICAÇÃO MATERIAL: Tecido; Tipo Tecido: Brim; Quantidade Bolsos: 4 (2 Superiores Frontais E 2 Inferiores Laterais); Características Adicionais: Conforme Modelo Do Órgão; Cor: Azul; Com logomarca da prefeitura Municipal e nome de vigilância Epidemiológica por sublimação Tamanho: G, CATMAT355024			
Quantidade: 1	Val. Ref.: 120,68	Valor Unit.: 120,68	Total Item: 120,68
LOTE 2	Quant.: 1	Num: 020	Total: 3.000,68
Item: 1	Unidade: UND	Marca: PROPRIO	Modelo: COLETE
Descrição: Colete Identificação Material: Tecido Tipo Tecido: Brim; Quantidade Bolsos: 4 (2 Superiores Frontais E 2 Inferiores Laterais); Características Adicionais: Conforme Modelo Do Órgão; Cor: Amarelo com logomarca da prefeitura por sublimação -Transporte- Tamanho: P catmat 482286			
Quantidade: 3	Val. Ref.: 103,60	Valor Unit.: 103,60	Total Item: 310,80
Item: 2	Unidade: UND	Marca: PROPRIO	Modelo: COLETE
Descrição: Colete Identificação Material: Tecido Tipo Tecido: Brim; Quantidade Bolsos: 4 (2 Superiores Frontais E 2 Inferiores Laterais); Características Adicionais: Conforme Modelo Do Órgão; Cor: Amarelo com logomarca da prefeitura por sublimação --Transporte-Tamanho: M CATMAT 482286			
Quantidade: 9	Val. Ref.: 103,89	Valor Unit.: 103,89	Total Item: 935,01
Item: 3	Unidade: UND	Marca: PROPRIO	Modelo: COLETE
Descrição: Colete Identificação Material: Tecido Tipo Tecido: Brim; Quantidade Bolsos: 4 (2 Superiores Frontais E 2 Inferiores Laterais); Características Adicionais: Conforme Modelo Do Órgão; Cor: Amarelo com logomarca da prefeitura por sublimação --Transporte-Tamanho: G CATMAT 355024			
Quantidade: 13	Val. Ref.: 134,99	Valor Unit.: 134,99	Total Item: 1.754,87
LOTE 3	Quant.: 1	Num: 043	Total: 1.329,48
Item: 1	Unidade: UND	Marca: PROPRIO	Modelo: COLETE

583
E

**FUNDO MUNICIPAL DE SAUDE
SÃO LOURENÇO DA MATA-PE**

Descrição: Colete Identificação Material: Tecido Tipo Tecido: Brim; Quantidade Bolsos: 4 (2 Superiores Frontais E 2 Inferiores Laterais); Características Adicionais: Conforme Modelo Do Órgão; Cor: Cinza. Com logomarca da Prefeitura Municipal por sublimação Tamanho: P.CATMAT : 482286

Quantidade: 4 Val. Ref.: 106,62 Valor Unit.: 106,62 Total Item: 426,48

Item: 2 Unidade: UND Marca: PROPRIO Modelo: COLETE

Descrição: Colete Identificação Material: Tecido Tipo Tecido: Brim; Quantidade Bolsos: 4 (2 Superiores Frontais E 2 Inferiores Laterais); Características Adicionais: Conforme Modelo Do Órgão; Cor: Cinza Com logomarca da Prefeitura Municipal por sublimação. Tamanho: M CATMAT : 482286

Quantidade: 2 Val. Ref.: 112,56 Valor Unit.: 112,56 Total Item: 225,12

Item: 3 Unidade: UND Marca: PROPRIO Modelo: COLETE

Descrição: Colete Identificação Material: Tecido Tipo Tecido: Brim; Quantidade Bolsos: 4 (2 Superiores Frontais E 2 Inferiores Laterais); Características Adicionais: Conforme Modelo Do Órgão; Cor: Cinza. Com logomarca da Prefeitura Municipal por sublimação Tamanho: G . CATMAT: 482286

Quantidade: 6 Val. Ref.: 112,98 Valor Unit.: 112,98 Total Item: 677,88

LOTE 4 Quant.: 1 Num: 083 **Total: 32.701,50**

Item: 1 Unidade: UND Marca: PROPRIO Modelo: COLETE

Descrição: COLETE DE IDENTIFICAÇÃO MATERIAL TECIDO; Tipo Tecido: Brim; Quantidade Bolsos: 4 (2 Superiores Frontais E 2 Inferiores Laterais); Características Adicionais: Conforme Modelo Do Órgão; Com logomarca da Prefeitura Municipal Sigla SUS e ACS por sublimação Cor: Verde; Tamanho:PP CATMAT 482286 EPI

Quantidade: 1 Val. Ref.: 117,34 Valor Unit.: 117,34 Total Item: 117,34

Item: 2 Unidade: UND Marca: PROPRIO Modelo: COLETE

Descrição: COLETE DE IDENTIFICAÇÃO MATERIAL TECIDO; Tipo Tecido: Brim; Quantidade Bolsos: 4 (2 Superiores Frontais E 2 Inferiores Laterais); Características Adicionais: Conforme Modelo Do Órgão; Com logomarca da Prefeitura Municipal Sigla SUS e ACS por sublimação Cor: Verde; Tamanho: P CATMAT 482286 EPI

Quantidade: 7 Val. Ref.: 117,34 Valor Unit.: 117,34 Total Item: 821,38

Item: 3 Unidade: UND Marca: PROPRIO Modelo: COLETE

Descrição: COLETE DE IDENTIFICAÇÃO MATERIAL TECIDO; Tipo Tecido: Brim; Quantidade Bolsos: 4 (2 Superiores Frontais E 2 Inferiores Laterais); Características Adicionais: Conforme Modelo Do Órgão; Com logomarca da Prefeitura Municipal Sigla SUS e ACS por sublimação Cor: Verde; Tamanho: M CATMAT 355024 EPI

Quantidade: 61 Val. Ref.: 119,02 Valor Unit.: 119,02 Total Item: 7.260,22

Item: 4 Unidade: UND Marca: PROPRIO Modelo: COLETE

Descrição: COLETE DE IDENTIFICAÇÃO MATERIAL TECIDO; Tipo Tecido: Brim; Quantidade Bolsos: 4 (2 Superiores Frontais E 2 Inferiores Laterais); Características Adicionais: Conforme Modelo Do Órgão; EPI- Com logomarca da Prefeitura Municipal Sigla SUS e ACS por sublimação Cor: Verde; Tamanho: G CATMAT 355024 EPI

Quantidade: 42 Val. Ref.: 132,60 Valor Unit.: 132,60 Total Item: 5.569,20

Item: 5 Unidade: UND Marca: PROPRIO Modelo: COLETE

Descrição: COLETE DE IDENTIFICAÇÃO MATERIAL TECIDO; Tipo Tecido: Brim; Quantidade Bolsos: 4 (2 Superiores Frontais E 2 Inferiores Laterais); Características Adicionais: Conforme Modelo Do Órgão; EPI Com logomarca da Prefeitura Municipal Sigla SUS e ACS por sublimação Cor: Verde; Tamanho: GG CATMAT 355024

Quantidade: 16 Val. Ref.: 132,60 Valor Unit.: 132,60 Total Item: 2.121,60

Item: 6 Unidade: UND Marca: PROPRIO Modelo: COLETE

Descrição: COLETE DE IDENTIFICAÇÃO MATERIAL TECIDO; Tipo Tecido: Brim; Quantidade Bolsos: 4 (2 Superiores Frontais E 2 Inferiores Laterais); Características Adicionais: Conforme Modelo Do Órgão; EPI- Com logomarca da Prefeitura Municipal Sigla SUS e ACS por sublimação Cor: Verde; Tamanho: XG CATMAT 355024

Quantidade: 5 Val. Ref.: 132,60 Valor Unit.: 132,60 Total Item: 663,00



FUNDO MUNICIPAL DE SAUDE
SÃO LOURENÇO DA MATA-PE

Item: 7	Unidade: UND	Marca: PROPRIO	Modelo: COLETE
Descrição: Colete Identificação Material: Tecido; Tipo Tecido: Brim; Quantidade Bolsos: 4 (2 Superiores Frontais E 2 Inferiores Laterais); Características Adicionais: Conforme Modelo Do Órgão; Com Logomarca da prefeitura Municipal Sigla ACE e SUS Por Sublimação Cor: Verde Tamanho: P CATMAT: 482286			
Quantidade: 20	Val. Ref.: 132,60	Valor Unit.: 132,60	Total Item: 2.652,00
Item: 8	Unidade: UND	Marca: PROPRIO	Modelo: COLETE
Descrição: Colete Identificação Material: Tecido; Tipo Tecido: Brim; Quantidade Bolsos: 4 (2 Superiores Frontais E 2 Inferiores Laterais); Características Adicionais: Conforme Modelo Do Órgão; Com Logomarca da prefeitura Municipal Sigla ACE e SUS Por Sublimação Cor: Verde; Tamanho: M CATMAT 482286			
Quantidade: 54	Val. Ref.: 117,34	Valor Unit.: 117,34	Total Item: 6.336,36
Item: 9	Unidade: UND	Marca: PROPRIO	Modelo: COLETE
Descrição: Colete Identificação Material: Tecido; Tipo Tecido: Brim; Quantidade Bolsos: 4 (2 Superiores Frontais E 2 Inferiores Laterais); Características Adicionais: Conforme Modelo Do Órgão; Com Logomarca da prefeitura Municipal Sigla ACE E SUS Por Sublimação Cor: Verde; Tamanho: G CATMAT 482286			
Quantidade: 32	Val. Ref.: 132,60	Valor Unit.: 132,60	Total Item: 4.243,20
Item: 10	Unidade: UND	Marca: PROPRIO	Modelo: COLETE
Descrição: Colete Identificação Material: Tecido; Tipo Tecido: Brim; Quantidade Bolsos: 4 (2 Superiores Frontais E 2 Inferiores Laterais); Características Adicionais: Conforme Modelo Do Órgão; Com Logomarca da prefeitura Municipal Sigla ACE E SUS Por Sublimação Cor: Verde; Tamanho: GG CATMAT 482286			
Quantidade: 22	Val. Ref.: 132,60	Valor Unit.: 132,60	Total Item: 2.917,20
LOTE 5	Quant.: 1	Num: 079	Total: 26.970,99
Item: 1	Unidade: UND	Marca: PROPRIO	Modelo: CAMISETA
Descrição: CAMISETA - camisa careca sem sublimação manga longa - malha dry fit - Camiseta Básica Dry Poliamida Amni 6.6 com proteção UV fator 100. COR AZUL Tamanho: PP. CATMAT 3948			
Quantidade: 1	Val. Ref.: 59,03	Valor Unit.: 59,03	Total Item: 59,03
Item: 2	Unidade: UND	Marca: PROPRIO	Modelo: CAMISETA
Descrição: CAMISETA - camisa careca sem sublimação manga longa - malha dry fit - Camiseta Básica Dry Poliamida Amni 6.6 com proteção UV fator 100. COR AZUL Tamanho: P. CATMAT 3948			
Quantidade: 28	Val. Ref.: 59,03	Valor Unit.: 59,03	Total Item: 1.652,84
Item: 3	Unidade: UND	Marca: PROPRIO	Modelo: CAMISETA
Descrição: CAMISETA - camisa careca sem sublimação manga longa - malha dry fit - Camiseta Básica Dry Poliamida Amni 6.6 com proteção UV fator 100. COR AZUL- Tamanho: M -CATMAT 3948			
Quantidade: 191	Val. Ref.: 63,88	Valor Unit.: 63,88	Total Item: 12.201,08
Item: 4	Unidade: UND	Marca: PROPRIO	Modelo: CAMISETA
Descrição: CAMISETA - camisa careca sem sublimação manga longa - malha dry fit - Camiseta Básica Dry Poliamida Amni 6.6 com proteção UV fator 100. COR AZUL Tamanho: G CATMAT 3948			
Quantidade: 127	Val. Ref.: 63,88	Valor Unit.: 63,88	Total Item: 8.112,76
Item: 5	Unidade: UND	Marca: PROPRIO	Modelo: CAMISETA
Descrição: CAMISETA - camisa careca sem sublimação manga longa - malha dry fit - Camiseta Básica Dry Poliamida Amni 6.6 com proteção UV fator 100. COR AZUL-Tamanho: GG CATMAT 3948			
Quantidade: 54	Val. Ref.: 77,27	Valor Unit.: 77,27	Total Item: 4.172,58
Item: 6	Unidade: UND	Marca: PROPRIO	Modelo: CAMISETA

**FUNDO MUNICIPAL DE SAUDE
SÃO LOURENÇO DA MATA-PE**



Descrição: CAMISETA - camisa careca sem sublimação manga longa - malha dry fit - Camiseta Básica Dry Poliamida Amni 6.6 com proteção UV fator 100. COR AZUL-Tamanho: XG CATMAT 3948

Quantidade: 10 Val. Ref.: 77,27 Valor Unit.: 77,27 Total Item: 772,70

LOTE 6 Quant.: 1 Num: 033 **Total: 24.021,98**

Item: 1 Unidade: UND Marca: PROPRIO Modelo: CALÇA

Descrição: CALÇA EM TACTEL COM PROTEÇÃO UV 50+ COR MARROM- Confeccionada em tactel 4 cabos de ótimo resistência Composição 100% poliamida, gramatura 144 Gr M², Tecido com proteção UV 50+ durante toda sua vida útil, Secagem ultra rápida, Dois bolsos tipo faca na frente, Dois bolsos na frente com fechamento através de zíper, Dois bolsos traseiro, Dois bolsos cargos nas pernas. TAMANHO: 36 CATMAT 221726

Quantidade: 8 Val. Ref.: 63,07 Valor Unit.: 63,07 Total Item: 504,56

Item: 2 Unidade: UND Marca: PROPRIO Modelo: CALÇA

Descrição: CALÇA EM TACTEL COM PROTEÇÃO UV 50+ COR MARROM - Confeccionada em tactel 4 cabos de ótimo resistência Composição 100% poliamida, gramatura 144 Gr M², Tecido com proteção UV 50+ durante toda sua vida útil, Secagem ultra rápida, Dois bolsos tipo faca na frente, Dois bolsos na frente com fechamento através de zíper, Dois bolsos traseiro, Dois bolsos cargos nas pernas. TAMANHO: 38 CATMAT 221726

Quantidade: 38 Val. Ref.: 63,07 Valor Unit.: 63,07 Total Item: 2.396,66

Item: 3 Unidade: UND Marca: PROPRIO Modelo: CALÇA

Descrição: CALÇA TACTEL COM PROTEÇÃO UV50+ COR MARROM - Confeccionada em tactel 4 cabos de ótimo resistência Composição 100% poliamida, gramatura 144 Gr M², Tecido com proteção UV 50+ durante toda sua vida útil, Secagem ultra rápida, Dois bolsos tipo faca na frente, Dois bolsos na frente com fechamento através de zíper, Dois bolsos traseiro, Dois bolsos cargos nas pernas. TAMANHO: 40 CATMAT 221726

Quantidade: 74 Val. Ref.: 63,07 Valor Unit.: 63,07 Total Item: 4.667,18

Item: 4 Unidade: UND Marca: PROPRIO Modelo: CALÇA

Descrição: CALÇA EM TACTEL COM PROTEÇÃO UV 50+ COR MARROM- Confeccionada em tactel 4 cabos de ótimo resistência Composição 100% poliamida, gramatura 144 Gr M², Tecido com proteção UV 50+ durante toda sua vida útil, Secagem ultra rápida, Dois bolsos tipo faca na frente, Dois bolsos na frente com fechamento através de zíper, Dois bolsos traseiro, Dois bolsos cargos nas pernas. TAMANHO: 42 CATMAT 221726 EPI

Quantidade: 72 Val. Ref.: 63,07 Valor Unit.: 63,07 Total Item: 4.541,04

Item: 5 Unidade: UND Marca: PROPRIO Modelo: CALÇA

Descrição: CALÇA TACTEL COM PROTEÇÃO UV 50 + COR MARROM - Confeccionada em tactel 4 cabos de ótimo resistência Composição 100% poliamida, gramatura 144 Gr M², Tecido com proteção UV 50+ durante toda sua vida útil, Secagem ultra rápida, Dois bolsos tipo faca na frente, Dois bolsos na frente com fechamento através de zíper, Dois bolsos traseiro, Dois bolsos cargos nas pernas. TAMANHO: 44 CATMAT 221726

Quantidade: 100 Val. Ref.: 76,24 Valor Unit.: 76,24 Total Item: 7.624,00

Item: 6 Unidade: UND Marca: PROPRIO Modelo: CALÇA

Descrição: CALÇA TACTEL COM PROTEÇÃO UV 50+ COR MARROM- Confeccionada em tactel 4 cabos de ótimo resistência Composição 100% poliamida, gramatura 144 Gr M², Tecido com proteção UV 50+ durante toda sua vida útil, Secagem ultra rápida, Dois bolsos tipo faca na frente, Dois bolsos na frente com fechamento através de zíper, Dois bolsos traseiro, Dois bolsos cargos nas pernas. TAMANHO: 46 CATMAT 221726

Quantidade: 20 Val. Ref.: 76,24 Valor Unit.: 76,24 Total Item: 1.524,80

Item: 7 Unidade: UND Marca: PROPRIO Modelo: CALÇA

Descrição: Calça Tactel com proteção UV 50+. cor marrom - Confeccionada em tactel 4 cabos de ótimo resistência Composição 100% poliamida, gramatura 144 Gr M², Tecido com proteção UV 50+ durante toda sua vida útil, Secagem ultra rápida, Dois bolsos tipo faca na frente, Dois bolsos na frente com fechamento através de zíper, Dois bolsos traseiro, Dois bolsos cargos nas pernas CATMAT 221726. TAMANHO: 48

Quantidade: 8 Val. Ref.: 76,24 Valor Unit.: 76,24 Total Item: 609,92

586
E

FUNDO MUNICIPAL DE SAUDE
SÃO LOURENÇO DA MATA-PE

Item: 8	Unidade: UND	Marca: PROPRIO	Modelo: CALÇA
Descrição: CALÇA TACTEL UM PROTEÇÃO UV 50+ COR MARROM - Confeccionada em tactel 4 cabos de ótimo resistência Composição 100% poliamida, gramatura 144 Gr M ² , Tecido com proteção UV 50+ durante toda sua vida útil, Secagem ultra rápida, Dois bolsos tipo faca na frente, Dois bolsos na frente com fechamento através de zíper, Dois bolsos traseiro, Dois bolsos cargos nas pernas. CATMAT 221726 TAMANHO: 50			
Quantidade: 12	Val. Ref.: 87,69	Valor Unit.: 87,69	Total Item: 1.052,28
Item: 9	Unidade: UND	Marca: PROPRIO	Modelo: CALÇA
Descrição: CALÇA TACTEL COM PROTEÇÃO UV 50+ COR MARROM - Confeccionada em tactel 4 cabos de ótimo resistência Composição 100% poliamida, gramatura 144 Gr M ² , Tecido com proteção UV 50+ durante toda sua vida útil, Secagem ultra rápida, Dois bolsos tipo faca na frente, Dois bolsos na frente com fechamento através de zíper, Dois bolsos traseiro, Dois bolsos cargos nas pernas. TAMANHO: 52 CATMAT 221726			
Quantidade: 4	Val. Ref.: 87,69	Valor Unit.: 87,69	Total Item: 350,76
Item: 10	Unidade: UND	Marca: PROPRIO	Modelo: CALÇA
Descrição: CALÇA TACTEL COM PROTEÇÃO UV 50+ COR MARROM - Confeccionada em tactel 4 cabos de ótimo resistência Composição 100% poliamida, gramatura 144 Gr M ² , Tecido com proteção UV 50+ durante toda sua vida útil, Secagem ultra rápida, Dois bolsos tipo faca na frente, Dois bolsos na frente com fechamento através de zíper, Dois bolsos traseiro, Dois bolsos cargos nas pernas. TAMANHO: 54 CATMAT 221726			
Quantidade: 6	Val. Ref.: 93,83	Valor Unit.: 93,83	Total Item: 562,98
Item: 11	Unidade: UND	Marca: PROPRIO	Modelo: CALÇA
Descrição: CALÇA TACTEL COM PROTEÇÃO UV 50+ COR MARROM - Confeccionada em tactel 4 cabos de ótimo resistência Composição 100% poliamida, gramatura 144 Gr M ² , Tecido com proteção UV 50+ durante toda sua vida útil, Secagem ultra rápida, Dois bolsos tipo faca na frente, Dois bolsos na frente com fechamento através de zíper, Dois bolsos traseiros, Dois bolsos cargos nas pernas. TAMANHO: 56 CATMAT 221726			
Quantidade: 2	Val. Ref.: 93,90	Valor Unit.: 93,90	Total Item: 187,80
LOTE 7	Quant.: 1	Num: 039	Total: 7.861,83
Item: 1	Unidade: UND	Marca: PROPRIO	Modelo: CHAPEU
Descrição: CHAPÉU COM ABA / TAMANHO ÚNICO - com proteção para a nuca produto leve(tipo microfibr), resistente e confortável. Possui ajustes em velcro, aba larga, flexível e dobrável que se estende de temporada a temporada e um sistema neck guard que cobre a região cervical (posterior/lateral) dos efeitos nocivos do sol. Disponíveis nas cores: verde musgo, camuflado, caqui e cinza. Para trabalhos de mata adentro fechada. Com Certificado de aprovação do Ministério do Trabalho. Pode ser adquirido ainda na cor azul escuro. Com Logomarca da prefeitura Municipal e Sigla ACE por sublimação CATMAT 27			
Quantidade: 80	Val. Ref.: 36,91	Valor Unit.: 36,91	Total Item: 2.952,80
Item: 2	Unidade: UND	Marca: PROPRIO	Modelo: CHAPEU
Descrição: CHAPÉU COM ABA / TAMANHO ÚNICO - com proteção para a nuca produto leve(tipo microfibr), resistente e confortável. Possui ajustes em velcro, aba larga, flexível e dobrável que se estende de temporada a temporada e um sistema neck guard que cobre a região cervical (posterior/lateral) dos efeitos nocivos do sol. Disponíveis nas cores: verde musgo, camuflado, caqui e cinza. Para trabalhos de mata adentro fechada. Com Certificado de aprovação do Ministério do Trabalho. Pode ser adquirido ainda na cor azul escuro. Com Logomarca da prefeitura Municipal e Sigla ACS por sublimação CATMAT 27			
Quantidade: 133	Val. Ref.: 36,91	Valor Unit.: 36,91	Total Item: 4.909,03
LOTE 8	Quant.: 1	Num: 040	Total: 24.220,35
Item: 1	Unidade: UND	Marca: PROPRIO	Modelo: BOLSA
Descrição: BOLSA DE LONA PADRÃO FNS, confeccionada em lona de algodão impermeável, com divisão interna, na cor cáqui (mostarda), com bolso sem lapela. Alça em cadaço de algodão largura 50 mm, nas seguintes medidas 31 x 37 x 20, com logomarca impressa por serigrafia em uma cor. (Alça em cadaço 100 % algodão c/ ombreira). Tamanho: único. Características adicionais : Logomarca da Prefeitura por sublimação			

587
e

**FUNDO MUNICIPAL DE SAUDE
SÃO LOURENÇO DA MATA-PE**

Quantidade: 233	Val. Ref.: 103,95	Valor Unit.: 103,95	Total Item: 24.220,35
LOTE 9	Quant.: 1	Num: 089	Total: 7.210,46
Item: 1	Unidade: PAR	Marca: PROPRIO	Modelo: BOTINA
Descrição: BOTINA DE SEGURANÇA- Material: Vaqueta Curtida Ao Cromo Hidrofugado; Material Sola: Poliuretano E Borracha Nitrilica; Modelo: Cano Alto Alcochoado E Cardaço; Tipo Sola: Antiderrapante Com Estrutura Injetada No Cabedal Características Adicionais: Calçado Aprovado Para Uso Em Ambiente Energizado; Tamanho: 35 Cor: Preta .CATMAT 373628			
Quantidade: 4	Val. Ref.: 62,61	Valor Unit.: 62,61	Total Item: 250,44
Item: 2	Unidade: PAR	Marca: PROPRIO	Modelo: BOTINA
Descrição: BOTINA DE SEGURANÇA - Material: Vaqueta Curtida Ao Cromo Hidrofugado; Material Sola: Poliuretano E Borracha Nitrilica Modelo: Cano Alto Alcochoado E Cardaço; Tipo Sola: Antiderrapante Com Estrutura Injetada No Cabedal Características Adicionais: Calçado Aprovado Para Uso Em Ambiente Energizado; Tamanho: 37; Cor: Preta. CATMAT 373621			
Quantidade: 18	Val. Ref.: 76,33	Valor Unit.: 76,33	Total Item: 1.373,94
Item: 3	Unidade: PAR	Marca: PROPRIO	Modelo: BOTINA
Descrição: BOTINA DE SEGURANÇA: Material: Vaqueta Curtida Ao Cromo Hidrofugado; Material Sola: Poliuretano E Borracha Nitrilica Modelo: Cano Alto Alcochoado E Cardaço; Tipo Sola: Antiderrapante Com Estrutura Injetada No Cabedal Características Adicionais: Calçado Aprovado Para Uso Em Ambiente Energizado; Tamanho: 38; Cor: Preta. CATMAT 373633			
Quantidade: 22	Val. Ref.: 83,26	Valor Unit.: 83,26	Total Item: 1.831,72
Item: 4	Unidade: PAR	Marca: PROPRIO	Modelo: BOTINA
Descrição: BOTINA DE SEGURANÇA: Material: Vaqueta Curtida Ao Cromo Hidrofugado; Material Sola: Poliuretano E Borracha Nitrilica Modelo: Cano Alto Alcochoado E Cardaço; Tipo Sola: Antiderrapante Com Estrutura Injetada No Cabedal Características Adicionais: Calçado Aprovado Para Uso Em Ambiente Energizado; Tamanho: 39; Cor: Preta. CATMAT 373625			
Quantidade: 12	Val. Ref.: 77,00	Valor Unit.: 77,00	Total Item: 924,00
Item: 5	Unidade: PAR	Marca: PROPRIO	Modelo: BOTINA
Descrição: BOTINA DE SEGURANÇA: Material: Vaqueta Curtida Ao Cromo Hidrofugado; Material Sola: Poliuretano E Borracha Nitrilica Modelo: Cano Alto Alcochoado E Cardaço; Tipo Sola: Antiderrapante Com Estrutura Injetada No Cabedal			
Quantidade: 14	Val. Ref.: 89,70	Valor Unit.: 89,70	Total Item: 1.255,80
Item: 6	Unidade: PAR	Marca: PROPRIO	Modelo: CALÇADO
Descrição: Características Adicionais: Calçado Aprovado Para Uso Em Ambiente Energizado; Tamanho: 42; Cor: Preta CATMAT 373622			
Quantidade: 18	Val. Ref.: 76,33	Valor Unit.: 76,33	Total Item: 1.373,94
Item: 7	Unidade: PAR	Marca: PROPRIO	Modelo: BOTINA
Descrição: BOTINA DE SEGURANÇA - Material: Vaqueta Curtida Ao Cromo Hidrofugado; Material Sola: Poliuretano E Borracha Nitrilica Modelo: Cano Alto Alcochoado E Cardaço; Tipo Sola: Antiderrapante Com Estrutura Injetada No Cabedal Características Adicionais: Calçado Aprovado Para Uso Em Ambiente Energizado; Tamanho: 43; Cor: Preta CATMAT 373624			
Quantidade: 2	Val. Ref.: 100,31	Valor Unit.: 100,31	Total Item: 200,62
LOTE 10	Quant.: 1	Num: 047	Total: 21.054,60
Item: 1	Unidade: UND	Marca: PROPRIO	Modelo: 50,13
Descrição: Protetor Solar Tipo Proteção: Uva/Uvb; Fator Proteção: Fator 70; Forma Farmacêutica: Loção Cremosa; Adicional: Isento De Óleo.120 ML CATMAT 478110			



**FUNDO MUNICIPAL DE SAUDE
SÃO LOURENÇO DA MATA-PE**

Quantidade: 420

Val. Ref.: 50,13

Valor Unit.: 50,13

Total Item: 21.054,60

FUNDO MUNICIPAL DE SAUDE
SÃO LOURENÇO DA MATA-PE



PROPOSTA DO PARTICIPANTE

PREGÃO ELETRÔNICO Nº 010/2023
Processo Administrativo Nº 015/2023
Tipo: REGISTRO DE PREÇO
PREGOEIRO: JOSELANE MARIA SILVA
Data de Publicação: 01/03/2023 09:34:09

(10)

			TOTAL DO PROCESSO: 24.220,35
TOTAL DA PROPOSTA			24.220,35
LOTE 8	Quant.: 1	Num: 087	Total: 24.220,35
Item: 1	Unidade: UND	Marca: PROPRIA	Modelo: BOLSA
Descrição: BOLSA DE LONA PADRÃO FNS, confeccionada em lona de algodão impermeável, com divisão interna, na cor cáqui (mostarda), com bolso sem lapela. Alça em cadarço de algodão largura 50 mm, nas seguintes medidas 31 x 37 x 20, com logomarca impressa por serigrafia em uma cor. (Alça em cadarço 100 % algodão c/ ombreira). Tamanho: único. Características adicionais : Logomarca da Prefeitura por sublimação			
Quantidade: 233	Val. Ref.: 103,95	Valor Unit.: 103,95	Total Item: 24.220,35



**SÃO
LOURENÇO
DA MATA**
PREFEITURA MUNICIPAL
RUMO AO DESENVOLVIMENTO



SECRETARIA DE SAÚDE

RELATÓRIO N° 01 DE ANÁLISE DAS AMOSTRAS

PROCESSO LICITATÓRIO N° 015/2023
PREGÃO ELETRÔNICO PARA REGISTRO DE PREÇOS N° 010/2023

OBJETO: Registro de Preço para eventual Contratação de empresa especializada para fornecimento de Fardamentos e EPIS de Identificação e Protetores Solares, destinados as unidades de saúde para Vigilância Sanitária (ANVISA), Transportes, Vigilância Epidemiológica, ACE (Agentes Comunitários Endemias) e ACS (Agentes Comunitários de Saúde) para atender as necessidades da secretaria de Saúde do Município de São Lourenço da Mata – PE.

No dia 15 de março de 2023, ocorreu a sessão de abertura e disputa do Pregão supracitado. Encerrada a etapa de lances a Pregoeira solicitou aos vencedores que apresentassem as amostras, sendo eles:

VIEIRA E GOIS COMERCIO E SERVIÇOS LTDA ME, CNPJ 26.958.780/0001-70, vencedora dos lotes 07, 08 e 09.

M TESTA CONFECÇÃO – ME, CNPJ 23.829.339/0001-09, vencedora dos lotes 01, 02, 03, 04, 05 e 06.

RAVD COMERCIO E MULT UTILIDADES EIRELI, CNPJ 27.136.199/0001-36, vencedora do lote 10.

Do Resultado:

A empresa M TESTA CONFECÇÃO – ME, CNPJ 23.829.339/0001-09, vencedora dos lotes 01, 02, 03, 04, 05 e 06, apresentou a amostra. Para os lotes 01, 02, 03, 04 e 06 foram satisfatórios e em conformidade ao Edital, estando assim **APROVADAS**, porém o lote 05 está em desconformidade com o Edital, onde foi apresentada uma camisa manga curta sendo exigido manga longa e o material da camisa também difere ao Edital. Diante dos fatos **REPROVO** a amostra, indicando sua **desclassificação** para o item 05 e solicitando que a empresa remanescente apresente a referida amostra.

Praça Dr. Araújo Sobrinho, s/n, Centro – São Lourenço da Mata – PE.
CEP: 54.735-565 - CNPJ: 11.251.832/0001-05 - www.slm.pe.gov.br/



**SÃO
LOURENÇO
DA MATA**
PREFEITURA MUNICIPAL
RUMO AO DESENVOLVIMENTO



A empresa VIEIRA E GOIS COMERCIO E SERVIÇOS LTDA ME, CNPJ 26.958.780/0001-70, vencedora dos lotes 07, 08 e 09, apresentou as amostras todos em conformidade com o Edital, sendo assim as mesmas foram **APROVADAS**.

A empresa RAVD COMERCIO E MULT UTILIDADES EIRELI, CNPJ 27.136.199/0001-36, vencedora do lote 10, apresentou a amostra em desconformidade com o Edital, onde não existe na marca apresentada a confecção do fator de proteção exigido (fator 70). Sendo assim, a mesma está **REPROVADA**, indicando sua **desclassificação**. Solicito assim que seja convocada a empresa remanescente.

Abaixo assinam os respectivos responsáveis pela aprovação e reprovação dos lotes das amostras acima mencionadas. Sendo a funcionária Gleyce Cavalcanti dos Santos silva - matrícula 988001, responsável pelo recebimento das amostras conforme documento anexo.

São Lourenço da Mata, 17 de abril de 2023.

Prefeitura de São Lourenço da Mata - PE
Otaviano Eduardo
Coordenador de APS / Vigilância
em Saúde

OTAVIANO SOUZA
Coordenador de APS/Vigilância em Saúde

JOSÉ TARCÍSIO
Coordenador da Vigilância Ambiental

Prefeitura de São Lourenço da Mata - PE
José Tarcísio da Luz Junior
Diretor de Vigilância Ambiental
Mat. 441205

ESTADO DE PERNAMBUCO
MUNICÍPIO DE SÃO LOURENÇO DA MATA



COMISSÃO PERMANENTE DE LICITAÇÃO
AVISO DE CONVOCAÇÃO

CONVOCAÇÃO PARA CONTINUIDADE
PROCESSO LICITATÓRIO Nº 015.2023 –
PREGÃO ELETRÔNICO Nº 010.2023.

Objeto: Registro de Preço para eventual contratação de empresa especializada para fornecimento de Fardamentos e EPIS de Identificação e Protetores Solares, destinados as unidades de saúde para Vigilância Sanitária, Transportes, Vigilância Epidemiológica, ACE (Agentes Comunitários Epidemiológica) e ACS (Agentes Comunitários de Saúde) para atender as necessidades da secretaria de Saúde do Município de São Lourenço da Mata – PE, convoca os participantes do Pregão acima epigrafado, para sessão de continuidade que ocorrerá no dia 24 de abril de 2023, às 10:00(dez horas). REFERÊNCIA DE TEMPO: horário de Brasília (DF). LOCAL: Portal Bolsa Nacional de Compras – BNC www.bnc.org.br.

São Lourenço da Mata, 20 de abril de 2023.

JOSELANE MARIA SILVA
Pregoeira

Publicado por:
Joselane Maria Silva
Código Identificador:6731D728

Matéria publicada no Diário Oficial dos Municípios do Estado de Pernambuco no dia 20/04/2023. Edição 3324
A verificação de autenticidade da matéria pode ser feita informando o código identificador no site:
<https://www.diariomunicipal.com.br/amupe/>



SECRETARIA DE SAÚDE

RELATÓRIO N.º 02 DE ANÁLISE DAS AMOSTRAS

PROCESSO LICITATÓRIO N.º 015/2023
PREGÃO ELETRÔNICO PARA REGISTRO DE PREÇOS N.º 010/2023

OBJETO: Registro de Preço para eventual Contratação de empresa especializada para fornecimento de Fardamentos e EPIS de Identificação e Protetores Solares, destinados as unidades de saúde para Vigilância Sanitária (ANVISA), Transportes, Vigilância Epidemiológica, ACE (Agentes Comunitários Endemias) e ACS (Agentes Comunitários de Saúde) para atender as necessidades da secretaria de Saúde do Município de São Lourenço da Mata – PE.

A empresa M TESTA CONFECÇÃO – ME, CNPJ 23.829.339/0001-09, apresentou amostra em desconformidade ao Edital para o lote 05, onde foi REPROVADA. Foi solicitada amostra para esse lote a empresa que ficou em segundo lugar no processo:

RC SERVICOS & CONSERVACAO EIRELI, inscrita no CNPJ/MF sob o nº 32.337.973/0001-07, foi a empresa convocada para apresentar a amostra referente ao lote 05 em conformidade ao Edital do Pregão supracitado.

Do Resultado:

A empresa RC SERVICOS & CONSERVACAO EIRELI, CNPJ 32.337.973/0001-07, apresentou a amostra referente ao Lote 05 em conformidade com o Edital, sendo assim a mesma foi **APROVADA**.

Abaixo assinam os respectivos responsáveis pela aprovação do lote 05 da amostra acima mencionada. Sendo a funcionária Evânia Leandro do Nascimento - matrícula 874799, responsável pelo recebimento da amostra conforme documento anexo.

São Lourenço da Mata, 27 de abril de 2023.

Prefeitura de São Lourenço da Mata - PE
Otaviano Eduardo
Coordenador de APS / Vigilância
em Saúde

OTAVIANO SOUZA

Coordenador de APS/Vigilância em Saúde

RC

SERVIÇOS



AS AMOSTRAS

Secretaria de Saúde com sede na,
Av. Dr. Francisco Correia Nº1594,
CEP- 54725000- Centro –
São Lourenço da Mata – PE,
no horário das 08:00 as 13:00 horas

RC SERVIÇOS E CONSERVAÇÃO EIRELI

AV. BARRAS, Nº34, BARRA DE JANGADA
Jaboatão dos Guararapes – PE / CEP: 54490-064
(81) 9 9835-6034 / (81) 4107-1210
rc.servicos.comercial01@gmail.com

RC

SERVIÇOS



O FUNDO MUNICIPAL DE SAÚDE DE SÃO LOURENÇO DA MATA/PE
PROCESSO LICITATÓRIO Nº 015/2023
PREGÃO ELETRÔNICO PARA REGISTRO DE PREÇOS Nº 010/2023
INICIO DE DISPUTA DE PREÇOS 15/03/2023 ÀS 11:00MIN

LOTE 5- CAMISETA AZUL COM PROTEÇÃO UV FATOR 100

DESCRIÇÃO/ESPECIFICAÇÃO	UNIDADE	QUANT	V.UNT	V.TOTAL
CAMISETA - camisa careca sem sublimação manga longa - malha dry fit - Camiseta Básica Dry Poliamida Amni 6.6 com proteção UV fator 100. COR AZUL Tamanho: PP.CATMAT 3948 MARCA RC SERVIÇOS	UND	1	R\$ 55,00	R\$ 55,00
CAMISETA - camisa careca sem sublimação manga longa - malha dry fit - Camiseta Básica Dry Poliamida Amni 6.6 com proteção UV fator 100. COR AZUL Tamanho: P.CATMAT 3948 MARCA RC SERVIÇOS	UND	28	R\$ 55,74	R\$ 1.560,72
CAMISETA - camisa careca sem sublimação manga longa - malha dry fit - Camiseta Básica Dry Poliamida Amni 6.6 com proteção UV fator 100. COR AZUL- Tamanho: M - CATMAT 3948 MARCA RC SERVIÇOS	UND	191	R\$ 58,00	R\$ 11.078,00
CAMISETA - camisa careca sem sublimação manga longa - malha dry fit - Camiseta Básica Dry Poliamida Amni 6.6 com proteção UV fator 100. COR AZUL Tamanho: G CATMAT 3948 MARCA RC SERVIÇOS	UND	127	R\$ 58,00	R\$ 7.366,00
CAMISETA - camisa careca sem sublimação mang. longa - malha dry fit - Camiseta Básica Dry Poliamida Amni 6.6 com proteção UV fator 100. COR AZUL- Tamanho: GG CATMAT 3948 MARCA RC SERVIÇOS	UND	54	R\$ 60,00	R\$ 3.240,00
CAMISETA - camisa careca sem sublimação manga longa - malha dry fit - Camiseta Básica Dry Poliamida Amni 6.6 com proteção UV fator 100. COR AZUL- Tamanho: XG CATMAT 3948 MARCA RC SERVIÇOS	UND	10	R\$ 60,00	R\$ 600,00
				R\$ 23.899,72

DATA 27 04 2023

ASSINATURA Evânia Leão do Nascimento

RC SERVIÇOS E CONSERVAÇÃO EIRELI

AV. BARRAS, Nº 34, BARRA DE JANGADA
Jaboatão dos Guararapes - PE / CEP: 54490-064
(81) 9 9835-6034 / (81) 4107-1210
rc.servicos.comercial01@gmail.com



**SÃO
LOURENÇO
DA MATA**
PREFEITURA MUNICIPAL
RUMO AO DESENVOLVIMENTO



SECRETARIA DE SAÚDE

RELATÓRIO N.º 03 DE ANÁLISE DAS AMOSTRAS

PROCESSO LICITATÓRIO N.º 015/2023
PREGÃO ELETRÔNICO PARA REGISTRO DE PREÇOS N.º 010/2023

OBJETO: Registro de Preço para eventual Contratação de empresa especializada para fornecimento de Fardamentos e EPIS de Identificação e Protetores Solares, destinados as unidades de saúde para Vigilância Sanitária (ANVISA), Transportes, Vigilância Epidemiológica, ACE (Agentes Comunitários Endemias) e ACS (Agentes Comunitários de Saúde) para atender as necessidades da secretaria de Saúde do Município de São Lourenço da Mata – PE.

A empresa RAVD COMERCIO E MULT UTILIDADES EIRELI, CNPJ 27.136.199/0001-36, vencedora do lote 10, apresentou a amostra em desconformidade com o Edital, onde não existe na marca apresentada a confecção do fator de proteção exigido (fator 70). Sendo assim, a mesma está **REPROVADA**, indicando sua **desclassificação**. Foi solicitada amostra para esse lote a empresa que ficou em segundo lugar no processo:

A empresa VIEIRA E GOIS COMERCIO E SERVIÇOS LTDA ME, CNPJ 26.958.780/0001-70, foi a empresa convocada para apresentar a amostra referente ao lote 10 em conformidade ao Edital do Pregão supracitado.

Do Resultado:

A empresa VIEIRA E GOIS COMERCIO E SERVIÇOS LTDA ME, CNPJ 26.958.780/0001-70, apresentou a amostra referente ao Lote 10 em conformidade com o Edital, sendo assim a mesma foi **APROVADA**.

Abaixo assina o respectivo responsável pela aprovação do lote 10 da amostra acima mencionada.

São Lourenço da Mata, 08 de maio de 2023.

OTAVIANO SOUZA
Prefeitura de São Lourenço da Mata - PE
Coordenador de APS/Vigilância em Saúde
Otaviano Souza
Coordenador de APS/Vigilância em Saúde

Praça Dr. Araújo Sobrinho, s/n, Centro – São Lourenço da Mata – PE.
CEP: 54.735-565 - CNPJ: 11.251.832/0001-05 - www.slm.pe.gov.br/



Descrição do produto:

O Protetor Solar FPS 70 Facial E Corporal Nutriex Profissional amplo espectro oferece muito alta proteção à pele contra os efeitos nocivos da radiação solar, prevenindo as queimaduras solares. Com toque seco e fácil espalhabilidade, não deixa a pele esbranquiçada e possui aplicação rápida e prática. Contém Bioactive E®, poderoso antioxidante que previne o envelhecimento precoce. Além disso, minimiza os danos na pele causados pelos raios infravermelhos devido à ação antioxidante do produto.

Especificações

RÁPIDA ABSORÇÃO
TEXTURA LEVE
NÃO COMEDOGÊNICO
LIVRE DE CORANTES
AÇÃO HIDRATANTE
USO PROFISSIONAL

VOCÊ SABIA?

O Protetor Solar FPS 70 Nutriex Profissional também é ideal para profissionais que trabalham com solda (soldadores), pois evita manchas alaranjadas em roupas causadas pela reação das faíscas de solda em contato com o suor.



PRODUTOS < <https://nutriexprofissional.com.br/produtos/>>

PROTETOR SOLAR FPS 70 FACIAL E CORPORAL NUTRIEX PROFISSIONAL 120mL

PROTETOR SOLAR FPS 70 FACIAL E CORPORAL



HIPOALERGÊNICO



LIVRE DE
CONSERVANTES

A
SUBIR

COMISSÃO PERMANENTE DE LICITAÇÃO
AVISO DE CONVOCAÇÃO



CONVOCAÇÃO PARA CONTINUIDADE PROCESSO LICITATÓRIO Nº 015.2023 – PREGÃO ELETRÔNICO Nº 010.2023.

Objeto: Registro de Preço para eventual contratação de empresa especializada para fornecimento de Fardamentos e EPIS de Identificação e Protetores Solares, destinados as unidades de saúde para Vigilância Sanitária, Transportes, Vigilância Epidemiológica, ACE (Agentes Comunitários Epidemiológica) e ACS (Agentes Comunitários de Saúde) para atender as necessidades da secretaria de Saúde do Município de São Lourenço da Mata – PE, convoca os participantes do Pregão acima epigrafado, para sessão de continuidade que ocorrerá no dia 15 de maio de 2023, às 14:00(catorze horas). REFERÊNCIA DE TEMPO: horário de Brasília (DF). LOCAL: Portal Bolsa Nacional de Compras – BNC www.bnc.org.br.

São Lourenço da Mata, 12 de maio de 2023.

Joselane Maria Silva

Pregoeira

Publicado por:

Joselane Maria Silva

Código Identificador:F0AC322C



TRIBUNAL DE CONTAS DA UNIÃO



Consulta Consolidada de Pessoa Jurídica

Este relatório tem por objetivo apresentar os resultados consolidados de consultas eletrônicas realizadas diretamente nos bancos de dados dos respectivos cadastros. A responsabilidade pela veracidade do resultado da consulta é do Órgão gestor de cada cadastro consultado. A informação relativa à razão social da Pessoa Jurídica é extraída do Cadastro Nacional da Pessoa Jurídica, mantido pela Receita Federal do Brasil.

Consulta realizada em: 15/05/2023 13:46:38

Informações da Pessoa Jurídica:

Razão Social: **RC SERVICOS & CONSERVACAO LTDA**
CNPJ: **32.337.973/0001-07**

Resultados da Consulta Eletrônica:

Órgão Gestor: **TCU**
Cadastro: **Licitantes Inidôneos**
Resultado da consulta: **Nada Consta**

Para acessar a certidão original no portal do órgão gestor, clique [AQUI](#).

Órgão Gestor: **CNJ**
Cadastro: **CNIA - Cadastro Nacional de Condenações Cíveis por Ato de Improbidade Administrativa e Inelegibilidade**
Resultado da consulta: **Nada Consta**

Para acessar a certidão original no portal do órgão gestor, clique [AQUI](#).

Órgão Gestor: **Portal da Transparência**
Cadastro: **Cadastro Nacional de Empresas Inidôneas e Suspensas**
Resultado da consulta: **Nada Consta**

Para acessar a certidão original no portal do órgão gestor, clique [AQUI](#).

Órgão Gestor: **Portal da Transparência**
Cadastro: **CNEP - Cadastro Nacional de Empresas Punidas**
Resultado da consulta: **Nada Consta**

Para acessar a certidão original no portal do órgão gestor, clique [AQUI](#).

Obs: A consulta consolidada de pessoa jurídica visa atender aos princípios de simplificação e racionalização de serviços públicos digitais. Fundamento legal: Lei nº 12.965, de 23 de abril de 2014, Lei nº 13.460, de 26 de junho de 2017, Lei nº 13.726, de 8 de outubro de 2018, Decreto nº 8.638 de 15, de janeiro de 2016.



TRIBUNAL DE CONTAS DA UNIÃO



Consulta Consolidada de Pessoa Jurídica

Este relatório tem por objetivo apresentar os resultados consolidados de consultas eletrônicas realizadas diretamente nos bancos de dados dos respectivos cadastros. A responsabilidade pela veracidade do resultado da consulta é do Órgão gestor de cada cadastro consultado. A informação relativa à razão social da Pessoa Jurídica é extraída do Cadastro Nacional da Pessoa Jurídica, mantido pela Receita Federal do Brasil.

Consulta realizada em: 15/05/2023 13:43:56

Informações da Pessoa Jurídica:

Razão Social: **M.TESTA CONFECCAO**
CNPJ: **23.829.339/0001-09**

Resultados da Consulta Eletrônica:

Órgão Gestor: **TCU**
Cadastro: **Licitantes Inidôneos**
Resultado da consulta: **Nada Consta**

Para acessar a certidão original no portal do órgão gestor, clique [AQUI](#).

Órgão Gestor: **CNJ**
Cadastro: **CNIA - Cadastro Nacional de Condenações Cíveis por Ato de Improbidade Administrativa e Inelegibilidade**
Resultado da consulta: **Nada Consta**

Para acessar a certidão original no portal do órgão gestor, clique [AQUI](#).

Órgão Gestor: **Portal da Transparência**
Cadastro: **Cadastro Nacional de Empresas Inidôneas e Suspensas**
Resultado da consulta: **Constam Registros**
Impedimento/proibição de contratar com prazo determinado (22/05/2023) - UNIVERSIDADE FEDERAL DO PARANÁ

Para acessar a certidão original no portal do órgão gestor, clique [AQUI](#).

Órgão Gestor: **Portal da Transparência**
Cadastro: **CNEP - Cadastro Nacional de Empresas Punidas**
Resultado da consulta: **Nada Consta**

Para acessar a certidão original no portal do órgão gestor, clique [AQUI](#).

Obs: A consulta consolidada de pessoa jurídica visa atender aos princípios de simplificação e racionalização de serviços públicos digitais. Fundamento legal: Lei nº 12.965, de 23 de abril de 2014, Lei nº 13.460, de 26 de junho de 2017, Lei nº 13.726, de 8 de outubro de 2018, Decreto nº 8.638 de 15, de janeiro de 2016.



TRIBUNAL DE CONTAS DA UNIÃO



Consulta Consolidada de Pessoa Jurídica

Este relatório tem por objetivo apresentar os resultados consolidados de consultas eletrônicas realizadas diretamente nos bancos de dados dos respectivos cadastros. A responsabilidade pela veracidade do resultado da consulta é do Órgão gestor de cada cadastro consultado. A informação relativa à razão social da Pessoa Jurídica é extraída do Cadastro Nacional da Pessoa Jurídica, mantido pela Receita Federal do Brasil.

Consulta realizada em: 15/05/2023 13:45:26

Informações da Pessoa Jurídica:

Razão Social: **VIEIRA DE GOIS FABRICACAO, COMERCIO E SERVICOS LTDA**
CNPJ: **26.958.780/0001-70**

Resultados da Consulta Eletrônica:

Órgão Gestor: **TCU**
Cadastro: **Licitantes Inidôneos**
Resultado da consulta: **Nada Consta**

Para acessar a certidão original no portal do órgão gestor, clique [AQUI](#).

Órgão Gestor: **CNJ**
Cadastro: **CNIA - Cadastro Nacional de Condenações Cíveis por Ato de Improbidade Administrativa e Inelegibilidade**
Resultado da consulta: **Nada Consta**

Para acessar a certidão original no portal do órgão gestor, clique [AQUI](#).

Órgão Gestor: **Portal da Transparência**
Cadastro: **Cadastro Nacional de Empresas Inidôneas e Suspensas**
Resultado da consulta: **Nada Consta**

Para acessar a certidão original no portal do órgão gestor, clique [AQUI](#).

Órgão Gestor: **Portal da Transparência**
Cadastro: **CNEP - Cadastro Nacional de Empresas Punidas**
Resultado da consulta: **Nada Consta**

Para acessar a certidão original no portal do órgão gestor, clique [AQUI](#).

Obs: A consulta consolidada de pessoa jurídica visa atender aos princípios de simplificação e racionalização de serviços públicos digitais. Fundamento legal: Lei nº 12.965, de 23 de abril de 2014, Lei nº 13.460, de 26 de junho de 2017, Lei nº 13.726, de 8 de outubro de 2018, Decreto nº 8.638 de 15, de janeiro de 2016.



PREFEITURA DE SÃO LOURENÇO DA MATA

Paço Municipal



TERMO DE ENCERRAMENTO DE VOLUME 01

PROCESSO LICITATÓRIO Nº 015/2023
PREGÃO ELETRÔNICO Nº 010/2023

Órgão Realizador do Certame:

Secretaria de Saúde do Município de São Lourenço da Mata/PE

Objeto: A presente licitação tem como objeto a formação **Registro de Preço para eventual contratação de empresa especializada para fornecimento de Fardamentos e EPIS de Identificação e Protetores Solares, destinados as unidades de saúde para Vigilância Sanitária, Transportes, Vigilância Epidemiológica, ACE (Agentes Comunitários Epidemiológica) e ACS (Agentes Comunitários de Saúde) para atender as necessidades da secretaria de Saúde do Município de São Lourenço da Mata – PE.**

Neste ato encerra-se o **volume 01** dos autos do processo licitatório supramencionado, iniciado na página de nº 001 e findando na página de nº 603, esta folha.

Emília - 0166

Responsável/Matrícula nº