

COMPOSIÇÕES

MUNICÍPIO/UF: SÃO LOURENÇO DA MATA / PE GESTOR / AÇÃO: SECRETARIA DE INFRAESTRUTURA - DIRETORIA DE OBRAS ENDEREÇO: CENTRO, SÃO LOURENÇO DA MATA-PE REVISÃO: 05 DATA: 08/2021 REVISÃO: 05 DATA: 08/2021

PROponente: PREFEITURA DE SÃO LOURENÇO DA MATA Objeto: CONTRATAÇÃO DE EMPRESA DE ENGENHARIA PARA ADEQUAÇÃO DE IMÓVEL PARA INSTALAÇÃO DO LABORATÓRIO MUNICIPAL E DEPÓSITO DE VACINAS NO MUNICÍPIO DE SÃO LOURENÇO DA MATA/PE. Empreendimento: Construção de Edifícios (também para Reformas)

FONTE DE COEFICIENTES: ORSE-SINAPI								
COMPOSIÇÃO	011	LUMINÁRIA PAINEL LED EMBUTIR 18 W QUADRADA, 6000 K DA G-LIGHT OU SIMILAR	UN	jun/21	SINAPI	66,00	SINAPI	68,49
FONTE	CÓDIGO	DESCRIÇÃO DO INSUMO	UNIDADE	COEFICIENTE	CUSTO UNITÁRIO DESONERADO	CUSTO TOTAL DESONERADO	CUSTO UNITÁRIO NÃO DESONERADO	CUSTO TOTAL NÃO DESONERADO
ORSE 06-2021	13663	Lâmpada fluorescente eletrônica PL 11W / 127v (compacta integrada)	UN	2,0000	9,99	19,98	9,99	19,98
ORSE 06-2021	13685	Luminária Painel Led embutir 18w quadrada, 6000k da G-light ou similar	UN	1,0000	26,20	25,28	26,20	25,28
SINAPI 06-2021	88316	SERVENTE COM ENCARGOS COMPLEMENTARES	H	0,0800	15,57	1,25	17,32	1,39
SINAPI 06-2021	88264	ELETRICISTA COM ENCARGOS COMPLEMENTARES	H	1,0000	19,49	19,49	21,84	21,84
OBSERVAÇÕES: Coeficientes extraídos da tabela 12971/ORSE (mar/2021) - Luminária Painel Led embutir 18w quadrada, 6000k da G-light ou similar								

COMPOSIÇÃO	012	PONTO DE ILUMINAÇÃO RESIDENCIAL INCLUINDO INTERRUPTOR SIMPLES, CAIXA ELÉTRICA, ELETRODUTO, CABO, RASGO, QUEBRA E CHUMBAMENTO (EXCLUINDO LUMINÁRIA E LÂMPADA). AF 01/2016	UN	jun/21	SINAPI	85,81	SINAPI	92,46
FONTE	CÓDIGO	DESCRIÇÃO DO INSUMO	UNIDADE	COEFICIENTE	CUSTO UNITÁRIO DESONERADO	CUSTO TOTAL DESONERADO	CUSTO UNITÁRIO NÃO DESONERADO	CUSTO TOTAL NÃO DESONERADO
SINAPI 06-2021	90447	RASGO EM ALVENARIA PARA ELETRODUTOS COM DIÂMETROS MENORES OU IGUAIS A 40 MM. AF_05/2015	M	2,2000	4,71	10,36	5,27	11,59
SINAPI 06-2021	90456	QUEBRA EM ALVENARIA PARA INSTALAÇÃO DE CAIXA DE TOMADA (4X4 OU 4X2). AF_05/2015	UN	1,0000	3,04	3,04	3,41	3,41
SINAPI 06-2021	90466	CHUMBAMENTO LINEAR EM ALVENARIA PARA RAMAIS/DISTRIBUIÇÃO COM DIÂMETROS MENORES OU IGUAIS A 40 MM. AF_05/2015	M	2,2000	9,72	21,38	10,76	23,67
SINAPI 06-2021	91842	ELETRODUTO FLEXÍVEL CORRUGADO, PVC, DN 20 MM (1/2"), PARA CIRCUITOS TERMINAIS, INSTALADO EM LAJE - FORNECIMENTO E INSTALAÇÃO. AF 12/2015	M	2,0000	5,02	10,04	5,31	10,62
SINAPI 06-2021	91852	ELETRODUTO FLEXÍVEL CORRUGADO, PVC, DN 20 MM (1/2"), PARA CIRCUITOS TERMINAIS, INSTALADO EM PAREDE - FORNECIMENTO E INSTALAÇÃO. AF 12/2015	M	2,2000	6,77	14,89	7,28	16,02
SINAPI 06-2021	91924	CABO DE COBRE FLEXÍVEL ISOLADO, 1,5 MM², ANTI-CHAMA 450/750 V, PARA CIRCUITOS TERMINAIS - FORNECIMENTO E INSTALAÇÃO. AF 12/2015	M	8,4000	2,69	22,60	2,79	23,44
SINAPI 06-2021	91937	CAIXA OCTOGONAL 3" X 3", PVC, INSTALADA EM LAJE - FORNECIMENTO E INSTALAÇÃO. AF 12/2015	UN	0,3700	9,46	3,50	10,04	3,71
OBSERVAÇÕES: Coeficientes extraídos da tabela sinapi 01/2021, código - 93128 - PONTO DE ILUMINAÇÃO RESIDENCIAL INCLUINDO INTERRUPTOR SIMPLES, CAIXA ELÉTRICA, ELETRODUTO, CABO, RASGO, QUEBRA E CHUMBAMENTO (EXCLUINDO LUMINÁRIA E LÂMPADA). AF 01/2016								

COMPOSIÇÃO	013	REFLETOR LED 50 W, FORNECIMENTO E INSTALAÇÃO	UN	jun/21	SINAPI	80,17	SINAPI	81,75
FONTE	CÓDIGO	DESCRIÇÃO DO INSUMO	UNIDADE	COEFICIENTE	CUSTO UNITÁRIO DESONERADO	CUSTO TOTAL DESONERADO	CUSTO UNITÁRIO NÃO DESONERADO	CUSTO TOTAL NÃO DESONERADO
ORSE 03/2021	1691	Parafuso metal 2 1/2" x 12 p/ bucha s-10		2,0000	0,66	1,32	0,66	1,32
SINAPI 06-2021 INSUMOS	39391	LUMINARIA LED REFLETOR RETANGULAR BIVOLT, LUZ BRANCA, 50 W	UN	1,0000	65,18	65,18	65,18	65,18
SINAPI 06-2021	88264	ELETRICISTA COM ENCARGOS COMPLEMENTARES	H	0,5000	18,45	9,23	20,63	10,32
SINAPI 06-2021	88316	SERVENTE COM ENCARGOS COMPLEMENTARES	H	0,3000	14,80	4,44	16,42	4,93
OBSERVAÇÕES: Coeficientes extraídos da tabela ORSE 03-2021, código - 12807 - Refletor Slim LED 50W de potência, branco Frio, 6500K, Autovolt, marca G-light ou similar								

COMPOSIÇÃO	014	GRAMA ESMERALDA EM PLACAS, FORNECIMENTO E PLANTIO	M2	jun/21	SINAPI	24,53	SINAPI	24,84
FONTE	CÓDIGO	DESCRIÇÃO DO INSUMO	UNIDADE	COEFICIENTE	CUSTO UNITÁRIO DESONERADO	CUSTO TOTAL DESONERADO	CUSTO UNITÁRIO NÃO DESONERADO	CUSTO TOTAL NÃO DESONERADO
ORSE 06-2021	140	Adubo orgânico bovino, cacau ou similar	M3	0,0050	131,58	0,66	131,58	0,66
SINAPI 06-2021 INSUMOS	7253	TERRA VEGETAL (GRANEL)	M3	0,0800	85,71	6,86	85,71	6,86
SINAPI 06-2021 INSUMOS	25951	FERTILIZANTE NPK - 10:10:10	KG	0,1000	2,56	0,26	2,56	0,26
SINAPI 06-2021 INSUMOS	3322	GRAMA ESMERALDA OU SÃO CARLOS DO CURITIBANA, EM PLACAS, SEM PLANTIO	M2	1,0000	14,00	14,00	14,00	14,00
SINAPI 06-2021	88316	SERVENTE COM ENCARGOS COMPLEMENTARES	H	0,0800	15,57	1,25	17,32	1,39
SINAPI 06-2021	88441	JARDINEIRO COM ENCARGOS COMPLEMENTARES	H	0,0800	18,69	1,50	20,89	1,67
OBSERVAÇÕES: Coeficientes extraídos da tabela ORSE, código 10234 (JAN/2021) - Grama esmeralda em placas, fornecimento e plantio								

COMPOSIÇÃO	015	FORNECIMENTO E PLANTIO DE MÚDAS HERBÁCEAS TIPO FOLHAGEM - GRUPO 2 (CANA DA INDIA, BRASILEI RINHO, NUVEM, PANAMA, PAQUEVIRA, PINGO DE OURO, ACALIFA, CHUMBINHO, IXORA, BEIJO, SAVIA AZUL, TINHORÃO, ETC)	UN	jun/21	SINAPI	2,82	SINAPI	2,88
FONTE	CÓDIGO	DESCRIÇÃO DO INSUMO	UNIDADE	COEFICIENTE	CUSTO UNITÁRIO DESONERADO	CUSTO TOTAL DESONERADO	CUSTO UNITÁRIO NÃO DESONERADO	CUSTO TOTAL NÃO DESONERADO
ORSE 06-2021	140	Adubo orgânico bovino, cacau ou similar	M3	0,0050	131,58	0,66	131,58	0,66
ORSE 06-2021	88441	Planta - Herbácea / pingo de ouro	UN	1,0000	2,00	2,00	2,00	2,00
SINAPI 06-2021	88316	SERVENTE COM ENCARGOS COMPLEMENTARES	H	0,0100	15,57	0,16	17,32	0,17
OBSERVAÇÕES: Coeficientes extraídos da tabela ORSE, código 03319 (MAR/2021) - Fornecimento e plantio de herbáceas ornamentais (pingo de ouro)								

COMPOSIÇÃO	016	PLACA INDICATIVA EM ACRÍLICO E=3MM, COM ADESIVO SOBREPOSTO, DIM.: 0.30 X 0.12 M, FORNECIMENTO E INSTALAÇÃO	UN	jun/21	SINAPI	43,15	SINAPI	43,15
FONTE	CÓDIGO	DESCRIÇÃO DO INSUMO	UNIDADE	COEFICIENTE	CUSTO UNITÁRIO DESONERADO	CUSTO TOTAL DESONERADO	CUSTO UNITÁRIO NÃO DESONERADO	CUSTO TOTAL NÃO DESONERADO
ORSE 06-2021	13293	PLACA INDICATIVA EM ACRÍLICO E=3MM, COM ADESIVO SOBREPOSTO, DIM.: 0.30 X 0.12 M, FORNECIMENTO E INSTALAÇÃO	UN	1,0000	43,15	43,15	43,15	43,15
OBSERVAÇÕES: Coeficientes extraídos da tabela ORSE 02/2021, código - 12431 - Placa indicativa em acrílico e=3mm, com adesivo sobreposto, dim.: 0.30 x 0.12 m, fornecimento e instalação								

Responsável Técnico Pela Elaboração do Orçamento
Tiago Deodato Silvestre
Engenheiro Civil
CREA-PE: 181574270-4

Secretário de Infraestrutura
Tarcísio Cruz Muniz

COMPOSIÇÕES

SEINFRA FOLHA 31/14

MUNICÍPIO/UF: SÃO LOURENÇO DA MATA / PE GESTOR / AÇÃO: SECRETARIA DE INFRAESTRUTURA - DIRETORIA DE OBRAS ENDEREÇO: CENTRO, SÃO LOURENÇO DA MATA-PE REVISÃO: 05 DATA: 08/2021 REVISÃO: 05 DATA: 08/2021

PROponente: PREFEITURA DE SÃO LOURENÇO DA MATA Objeto: CONTRATAÇÃO DE EMPRESA DE ENGENHARIA PARA ADEQUAÇÃO DE IMÓVEL PARA INSTALAÇÃO DO LABORATÓRIO MUNICIPAL E DEPÓSITO DE VACINAS NO MUNICÍPIO DE SÃO LOURENÇO DA MATA/PE. Empreendimento: Construção de Edifícios (também para Reformas)

FUNTE DE COEFICIENTES: ORSE-SINAPI									
COMPOSIÇÃO	017	PLACA DE INAUGURAÇÃO DE BRONZE *35 X 50*CM	UN	jun/21	SINAPI	1.105,58	SINAPI	1.108,03	
FONTE	CÓDIGO	DESCRIÇÃO DO INSUMO	UNIDADE	COEFICIENTE	CUSTO UNITÁRIO DESONERADO	CUSTO TOTAL DESONERADO	CUSTO UNITÁRIO NÃO DESONERADO	CUSTO TOTAL NÃO DESONERADO	
SINAPI 06-2021	88309	PEDREIRO COM ENCARGOS COMPLEMENTARES	H	0,6000	19,32	11,59	21,65	12,99	
SINAPI 06-2021	88316	SERVENTE COM ENCARGOS COMPLEMENTARES	H	0,6000	15,57	9,34	17,32	10,39	
SINAPI 06-2021 INSUMOS	10849	PLACA DE INAUGURACAO EM BRONZE *35X 50*CM	UN	1,0000	1080,01	1.080,01	1080,01	1.080,01	
SINAPI 06-2021 INSUMOS	7568	BUCHA DE NYLON SEM ABA S10, COM PARAFUSO DE 6,10 X 65 MM EM ACO ZINCADO COM ROSCA SOBERBA, CABECA CHATA E	UN	4,0000	1,16	4,64	1,16	4,64	
OBSERVAÇÕES: Coeficientes extraídos da tabela ORSE 01/2021, código - 0005 - Placa de inauguração de obra em alumínio 0,50 x 0,70 m									

COMPOSIÇÃO	018	REMOÇÃO DE PINTURA LATEX (RASPAGEM, E OU LIXAMENTO, E OU ESCOVAÇÃO)	M²	jun/21	SINAPI	6,23	SINAPI	6,93	
FONTE	CÓDIGO	DESCRIÇÃO DO INSUMO	UNIDADE	COEFICIENTE	CUSTO UNITÁRIO DESONERADO	CUSTO TOTAL DESONERADO	CUSTO UNITÁRIO NÃO DESONERADO	CUSTO TOTAL NÃO DESONERADO	
SINAPI 06-2021	88316	SERVENTE COM ENCARGOS COMPLEMENTARES	H	0,400000	15,57	6,23	17,32	6,93	
OBSERVAÇÕES: Coeficientes extraídos da tabela ORSE 11/2020, código - 07725 - Remoção de pintura látex (raspagem e/ou lixamento e/ou escovação)									

COMPOSIÇÃO	019	APLICAÇÃO MANUAL DE PINTURA COM TINTA LÁTEX PVA EM PAREDES, DUAS DEMÃOS. AF_06/2014	M²	jun/21	SINAPI	12,28	SINAPI	12,66	
FONTE	CÓDIGO	DESCRIÇÃO DO INSUMO	UNIDADE	COEFICIENTE	CUSTO UNITÁRIO DESONERADO	CUSTO TOTAL DESONERADO	CUSTO UNITÁRIO NÃO DESONERADO	CUSTO TOTAL NÃO DESONERADO	
SINAPI 06-2021 INSUMOS	7356	TINTA ACRILICA PREMIUM, COR BRANCO FOSCO	L	0,330000	26,93	8,89	26,93	8,89	
SINAPI 06-2021	88310	PINTOR COM ENCARGOS COMPLEMENTARES	H	0,130000	20,33	2,64	22,64	2,94	
SINAPI 06-2021	88316	SERVENTE COM ENCARGOS COMPLEMENTARES	H	0,048000	15,57	0,75	17,32	0,83	
OBSERVAÇÕES: Coeficientes extraídos da tabela ORSE 11/2020, código - 07725 - Remoção de pintura látex (raspagem e/ou lixamento e/ou escovação)									

COMPOSIÇÃO	020	TINTA ACRILICA ANTIMOFO EM MASSA, INCLUSIVE PREPARO (HOSPITALAR)	M2	jun/21	SINAPI	83,51	SINAPI	83,75	
FONTE	CÓDIGO	DESCRIÇÃO DO INSUMO	UNIDADE	COEFICIENTE	CUSTO UNITÁRIO DESONERADO	CUSTO TOTAL DESONERADO	CUSTO UNITÁRIO NÃO DESONERADO	CUSTO TOTAL NÃO DESONERADO	
SINAPI 06-2021	88310	PINTOR COM ENCARGOS COMPLEMENTARES	H	0,0390	20,33	0,79	22,64	0,88	
SINAPI 06-2021	190301	AJUDANTE DE PINTOR COM ENCARGOS COMPLEMENTARES	H	0,0900	16,25	1,46	17,91	1,61	
SINAPI 06-2021 INSUMOS	6085	SELADOR ACRILICO PAREDES INTERNAS/EXTERNAS	L	0,6500	7,53	4,89	7,53	4,89	
CPOS 03-2021	J.02.000.038008	TINTA LATEX ACRILICA ANTIMOFO, REF. METALATEX ANTIMOFO(SHERWIN WILLIAMS), OU EQUIVALENTE	L	3,0000	25,42	76,26	25,42	76,26	
SINAPI 06-2021 INSUMOS	3767	LIXA EM FOLHA PARA PAREDE OU MADEIRA, NUMERO 120 (COR VERMELHA)	UN	0,2000	0,57	0,11	0,57	0,11	
OBSERVAÇÕES: Coeficientes extraídos da tabela CPOS 03-2021, Código - 33.10.030 - Tinta acrílica antimoho em massa, inclusive preparo									

COMPOSIÇÃO	021	PONTO DE TOMADA 2P+T, ABNT, APARENTE, 10 A, COM ELETRODUTO PVC RÍGIDO ROSCÁVEL Ø 3/4", CABO DE COBRE FLEXÍVEL #2,5mm², INCLUSIVE PLACA EM PVC E ATERRAMENTO	UN	jun/21	SINAPI	173,93	SINAPI	183,08	
FONTE	CÓDIGO	DESCRIÇÃO DO INSUMO	UNIDADE	COEFICIENTE	CUSTO UNITÁRIO DESONERADO	CUSTO TOTAL DESONERADO	CUSTO UNITÁRIO NÃO DESONERADO	CUSTO TOTAL NÃO DESONERADO	
SINAPI 06-2021	88247	AUXILIAR DE ELETRICISTA COM ENCARGOS COMPLEMENTARES	H	2,0000	15,09	30,18	16,73	33,46	
SINAPI 06-2021	88264	ELETRICISTA COM ENCARGOS COMPLEMENTARES	H	2,5000	19,49	48,73	21,84	54,60	
SINAPI 06-2021 INSUMOS	11950	BUCHA DE NYLON SEM ABA S6, COM PARAFUSO DE 4,20 X 40 MM EM ACO ZINCADO COM ROSCA SOBERBA, CABECA CHATA E FENDA PHILLIPS	UN	4,0000	0,39	1,56	0,39	1,56	
SINAPI 06-2021 INSUMOS	7528	TOMADA 2P+T 10A, 250V, CONJUNTO MONTADO PARA EMBUTIR 4" X 2" (PLACA + SUPORTE + MODULO)	UN	1,0000	10,90	10,90	10,90	10,90	
SINAPI 06-2021 INSUMOS	39128	ABRACADURA EM ACO PARA AMARRACAO DE ELETRODUTOS, TIPO D, COM 3/4" E CUNHA DE FIXAÇÃO	UN	3,0000	1,32	3,96	1,32	3,96	
SINAPI 06-2021 INSUMOS	1014	CABO DE COBRE, FLEXIVEL, CLASSE 4 OU 5, ISOLACAO EM PVC/A, ANTICHAMA BWF-B, 1.CONDUTOR, 450/750 V, SECAO NOMINAL 2,5 MM2	M	18,0000	2,45	44,10	2,45	44,10	
SINAPI 06-2021 INSUMOS	1872	CAIXA DE PASSAGEM, EM PVC, DE 4" X 2", PARA ELETRODUTO FLEXIVEL CORRUGADO	UN	1,0000	2,53	2,53	2,53	2,53	
SINAPI 06-2021 INSUMOS	11950	BUCHA DE NYLON SEM ABA S6, COM PARAFUSO DE 4,20 X 40 MM EM ACO ZINCADO COM ROSCA SOBERBA, CABECA CHATA E FENDA PHILLIPS	UN	4,0000	0,39	1,56	0,39	1,56	
SINAPI 06-2021 INSUMOS	20111	FITA ISOLANTE ADESIVA ANTICHAMA, USO ATE 750 V, EM ROLO DE 19 MM X 20 M	UN	0,1500	13,50	2,03	13,50	2,03	
SINAPI 06-2021 INSUMOS	2674	ELETRODUTO DE PVC RIGIDO ROSCAVEL DE 3/4", SEM LUVA	M	6,0000	4,73	28,38	4,73	28,38	
OBSERVAÇÕES: Coeficientes extraídos da tabela ORSE 02/2021, código - 3300 (Adaptado) - Ponto de tomada 2p+t, ABNT, de embutir, 10 A, com eletroduto de ferro galvanizado aparente Ø 3/4", fio rígido 2,5mm² (fio 12), inclusive placa em pvc e aterramento									

Responsável Técnico Pela Elaboração do Orçamento
Tiago Deodato Silvestre
Engenheiro Civil
CREA-PE: 181574270-4

Secretário de Infraestrutura
Tarcísio Cruz Muniz

30/14

SÃO LOURENÇO DA MATA
BOMAO DESENVOLVIMENTO

COMPOSIÇÕES

MUNICÍPIO/UF: SÃO LOURENÇO DA MATA / PE GESTOR / AÇÃO: SECRETARIA DE INFRAESTRUTURA - DIRETORIA DE OBRAS ENDEREÇO: CENTRO, SÃO LOURENÇO DA MATA-PE REVISÃO: 05 DATA: 08/2021 REVISÃO: 05 DATA: 08/2021

PROponente: PREFEITURA DE SÃO LOURENÇO DA MATA Objeto: CONTRATAÇÃO DE EMPRESA DE ENGENHARIA PARA ADEQUAÇÃO DE IMÓVEL PARA INSTALAÇÃO DO LABORATÓRIO MUNICIPAL E DEPÓSITO DE VACINAS NO MUNICÍPIO DE SÃO LOURENÇO DA MATA/PE. Empreendimento: Construção de Edifícios (também para Reformas)

COMPOSIÇÃO	022	PONTO DE TOMADA 2P+T, ABNT, APARENTE, 20 A, COM ELETRODUTO PVC RÍGIDO ROSCÁVEL Ø 3/4", CABO DE COBRE FLEXÍVEL #2,5mm2, INCLUSIVE PLACA EM PVC E ATERRAMENTO	UN	jun/21	SINAPI	181,91	SINAPI	191,06
FUNTE	CÓDIGO	DESCRIÇÃO DO INSUMO	UNIDADE	COEFICIENTE	CUSTO UNITÁRIO DESONERADO	CUSTO TOTAL DESONERADO	CUSTO UNITÁRIO NÃO DESONERADO	CUSTO TOTAL NÃO DESONERADO
SINAPI 06-2021	88247	AUXILIAR DE ELETRICISTA COM ENCARGOS COMPLEMENTARES	H	2,0000	15,09	30,18	16,73	33,46
SINAPI 06-2021	88264	ELETRICISTA COM ENCARGOS COMPLEMENTARES	H	2,5000	19,49	48,73	21,84	54,60
SINAPI 06-2021 INSUMOS	11950	BUCHA DE NYLON SEM ABA S6, COM PARAFUSO DE 4,20 X 40 MM EM ACO ZINCADO COM ROSCA SOBERBA, CABECA CHATA E FENDA PHILLIPS	UN	4,0000	0,39	1,56	0,39	1,56
SINAPI 06-2021 INSUMOS	38075	TOMADA 2P+T 20A 250V, CONJUNTO MONTADO PARA EMBUTIR 4" X 2" (PLACA + SUPORTE + MODULO)	UN	1,0000	18,88	18,88	18,88	18,88
SINAPI 06-2021 INSUMOS	39128	ABRACADEIRA EM ACO PARA AMARRACAO DE ELETRODUTOS, TIPO D, COM 3/4" E CUNHA DE FIXACAO	UN	3,0000	1,32	3,96	1,32	3,96
SINAPI 06-2021 INSUMOS	1014	CABO DE COBRE, FLEXIVEL, CLASSE 4 OU 5, ISOLACAO EM PVC/A, ANTICHAMA BWF-B, 1 CONDUTOR, 450/750 V, SECAO NOMINAL 2,5 MM2	M	18,0000	2,45	44,10	2,45	44,10
SINAPI 06-2021 INSUMOS	1872	CAIXA DE PASSAGEM, EM PVC, DE 4" X 2", PARA ELETRODUTO FLEXIVEL CORRUGADO	UN	1,0000	2,53	2,53	2,53	2,53
SINAPI 06-2021 INSUMOS	11950	BUCHA DE NYLON SEM ABA S6, COM PARAFUSO DE 4,20 X 40 MM EM ACO ZINCADO COM ROSCA SOBERBA, CABECA CHATA E FENDA PHILLIPS	UN	4,0000	0,39	1,56	0,39	1,56
SINAPI 06-2021 INSUMOS	20111	FITA ISOLANTE ADESIVA ANTICHAMA, USO ATE 750 V, EM ROLO DE 19 MM X 20 M	UN	0,1500	13,50	2,03	13,50	2,03
SINAPI 06-2021 INSUMOS	2674	ELETRODUTO DE PVC RIGIDO ROSCAVEL DE 3/4", SEM LUVA	M	6,0000	4,73	28,38	4,73	28,38

OBSERVAÇÕES: Coeficientes extraídos da tabela ORSE 02/2021, código - 3300 (Adaptado) - Ponto de tomada 2p+t, ABNT, de embutir, 10 A, com eletroduto de ferro galvanizado aparente Ø 3/4", fio rígido 2,5mm² (fio 12), inclusive placa em pvc e aterramento

*COMPOSIÇÃO	023	QUADRO DE DISTRIBUIÇÃO DE EMBUTIR, EM RESINA TERMOPLÁSTICA, PARA ATÉ 16 DISJUNTORES, COM BARRAMENTO, PADRÃO DIN, EXCLUSIVE DISJUNTORES	UN	jun/21	SINAPI	374,75	SINAPI	386,35
FUNTE	CÓDIGO	DESCRIÇÃO DO INSUMO	UNIDADE	COEFICIENTE	CUSTO UNITÁRIO DESONERADO	CUSTO TOTAL DESONERADO	CUSTO UNITÁRIO NÃO DESONERADO	CUSTO TOTAL NÃO DESONERADO
SINAPI 06-2021	88247	Quadro de distribuição de embutir, em resina termoplástica p/até 16 disjuntores c/barramento, padrão DIN, Tigre ou simila	H	1,0000	273,00	273,00	273,00	273,00
SINAPI 06-2021	88264	ELETRICISTA COM ENCARGOS COMPLEMENTARES	H	3,2000	19,49	62,37	21,84	69,89
SINAPI 06-2021	88309	PEDREIRO COM ENCARGOS COMPLEMENTARES	H	0,8000	19,32	15,46	21,65	17,32
SINAPI 06-2021	88316	SERVENTE COM ENCARGOS COMPLEMENTARES	H	1,2000	15,57	18,68	17,32	20,78
SINAPI 06-2021	87296	ARGAMASSA TRAÇO 1:3:12 (EM VOLUME DE CIMENTO, CAL E AREIA MÉDIA ÚMIDA) PARA EMBOÇO/MASSA ÚNICA/ASSENTAMENTO DE ALVENARIA DE VEDAÇÃO, PREPARO MECÂNICO COM BETONEIRA 600 L. AF_08/2019	M3	0,0110	476,33	5,24	487,65	5,36

OBSERVAÇÕES: Coeficientes extraídos da tabela ORSE 02/2021, código - 12235 - Quadro de distribuição de embutir, em resina termoplástica, para até 16 disjuntores, com barramento, padrão DIN, exclusive disjuntores

COMPOSIÇÃO	024	PLACA DE OBRA EM CHAPA DE ACO GALVANIZADO	M2	jun/21	SINAPI	329,70	SINAPI	335,60
FUNTE	CÓDIGO	DESCRIÇÃO DO INSUMO	UNIDADE	COEFICIENTE	CUSTO UNITÁRIO DESONERADO	CUSTO TOTAL DESONERADO	CUSTO UNITÁRIO NÃO DESONERADO	CUSTO TOTAL NÃO DESONERADO
SINAPI 06-2021 INSUMOS	4417	SARRAFO NAO APARELHADO *2,5 X 7* CM, EM MACARANDUBA, ANGELIM OU EQUIVALENTE DA REGIAO - BRUTA	M	1,0000	4,08	4,08	4,08	4,08
SINAPI 06-2021 INSUMOS	4491	PONTALETE *7,5 X 7,5* CM EM PINUS, MISTA OU EQUIVALENTE DA REGIAO - BRUTA	M	4,0000	11,21	44,84	11,21	44,84
SINAPI 06-2021 INSUMOS	4813	PLACA DE OBRA (PARA CONSTRUCAO CIVIL) EM CHAPA GALVANIZADA *N. 22*, ADESIVADA, DE *2,0 X 1,125* M	M2	1,0000	225,00	225,00	225,00	225,00
SINAPI 06-2021 INSUMOS	5075	PREGO DE ACO POLIDO COM CABECA 18 X 30 (2 3/4 X 10)	KG	0,1100	21,82	2,40	21,82	2,40
SINAPI 06-2021	88262	CARPINTEIRO DE FORMAS COM ENCARGOS COMPLEMENTARES	H	3,0000	19,12	19,12	21,43	21,43
SINAPI 06-2021	88316	SERVENTE COM ENCARGOS COMPLEMENTARES	H	2,0000	15,57	31,14	17,32	34,64
SINAPI 06-2021	94962	CONCRETO MAGRO PARA LASTRO, TRAÇO 1:4,5:4,5 (EM MASSA SECA DE CIMENTO/ AREIA MÉDIA/ BRITA 1) - PREPARO MECÂNICO COM BETONEIRA 400 L. AF_05/2021	M3	0,0100	312,13	3,12	320,89	3,21

OBSERVAÇÕES: Coeficientes extraídos da tabela CATALOGO_COMPOSICOES_ANALITICAS_EXCEL_12_2017 - CÓDIGO: 74209/1 - DISCRIMINAÇÃO: PLACA DE OBRA EM CHAPA DE ACO GALVANIZADO

Responsável Técnico Pela Elaboração do Orçamento
Tiago Deodato Silvestre
Engenheiro Civil
CREA-PE: 181574270-4

Secretário de Infraestrutura
Tarcísio Cruz Muniz



12. ANÁLISE DO REGIME MAIS VANTAJOSO

SÃO LOURENÇO
DA MATA

RUMO AO DESENVOLVIMENTO

ANÁLISE QUANDO À ADOTAÇÃO DO REGIME MAIS VANTAJOSO

OBJETO: CONTRATAÇÃO DE EMPRESA DE ENGENHARIA PARA ADEQUAÇÃO DE IMÓVEL PARA INSTALAÇÃO DO LABORATÓRIO MUNICIPAL E DEPÓSITO DE VACINAS, NO MUNICÍPIO DE SÃO LOURENÇO DA MATA/PE

Em atendimento ao Tribunal de Contas do Estado de Pernambuco – TCEPE com referência as orientações da Procuradoria Geral do Estado de Pernambuco – PGE, apresentamos nossa análise para justificatória quanto ao critério adotado para eleger o regime mais vantajoso. Embasamento Jurídico.

“Boletim PGE 02/2016: Assim, diante da sistemática vigente desde 1º de dezembro de 2015, em que a utilização do regime da desoneração da folha de pagamento é facultativa, e considerando o aumento da alíquota incidente sobre a receita bruta, a orientação mais adequada para preservar a economicidade das contratações de obras públicas seria providenciar a elaboração de dois orçamentos referenciais, um na condição onerada (aplicação da contribuição previdenciária sobre os encargos sociais e exclusão de qualquer parcela da CPRB do BDI das obras) e outro na atual condições desonerada (exclusão de qualquer parcela do INSS dos encargos sociais e inclusão de CPRB no BDI, à alíquota de 2,00%).

Após a elaboração dos dois orçamentos, deve-se eleger como referência final o orçamento que apresentar menor valor, indicando-se no edital o regime utilizado.”

Desta forma elaboramos duas planilhas **SEM DESONERAÇÃO** com o valor global de **R\$ 117.015,44** (Cento e dezessete mil, quinze reais e quarenta e quatro centavos) e **COM DESONERAÇÃO** com o valor global de **R\$ 123.305,30** (Cento e vinte e três mil, trezentos e cinco reais e trinta centavos) levando em consideração regimes distintos em cada uma, comparando-os e ao final elegendo a planilha com regime de **SEM DESONERAÇÃO** como o **mais vantajosa** para esta administração conforme planilha demonstrativa, culminando no preço final do objeto de **117.015,44** (Cento e dezessete mil, quinze reais e quarenta e quatro centavos).

Secretário de Infraestrutura
Tarcísio Cruz Muniz

13. ENCARGOS SOCIAIS

SÃO LOURENÇO DA MATA
RUMO AO DESENVOLVIMENTO



PREFEITURA MUNICIPAL DE SÃO LOURENÇO DA MATA
SECRETARIA DE INFRAESTRUTURA

DIRETORIA DE OBRAS

COMPOSIÇÃO DE ENCARGOS SOCIAIS

CÓDIGO	DESCRIÇÃO	ENCARGOS SOCIAIS SOBRE A MÃO DE OBRA			
		COM DESONERAÇÃO		SEM DESONERAÇÃO	
		HORISTA	MENSALISTA	HORISTA	MENSALISTA
GRUPO A					
A1	INSS	0,00%	0,00%	20,00%	20,00%
A2	SESI	1,50%	1,50%	1,50%	1,50%
A3	SENAI	1,00%	1,00%	1,00%	1,00%
A4	INCRA	0,20%	0,20%	0,20%	0,20%
A5	SEBRAE	0,60%	0,60%	0,60%	0,60%
A6	Salário Educação	2,50%	2,50%	2,50%	2,50%
A7	Seguro Contra Acidentes de Trabalho	3,00%	3,00%	3,00%	3,00%
A8	FGTS	8,00%	8,00%	8,00%	8,00%
A9	SECONCI	0,00%	0,00%	0,00%	0,00%
A	Total	16,80%	16,80%	36,80%	36,80%
GRUPO B					
B1	Repouso Semanal Remunerado	18,06%	Não incide	18,06%	Não incide
B2	Feriados	4,33%	Não incide	4,33%	Não incide
B3	Auxílio - Enfermidade	0,88%	0,67%	0,88%	0,67%
B4	13º Salário	10,87%	8,33%	10,87%	8,33%
B5	Licença Paternidade	0,07%	0,06%	0,07%	0,06%
B6	Faltas Justificadas	0,72%	0,56%	0,72%	0,56%
B7	Dias de Chuvas	2,19%	Não incide	2,19%	Não incide
B8	Auxílio Acidente de Trabalho	0,11%	0,08%	0,11%	0,08%
B9	Férias Gozadas	7,96%	6,10%	7,96%	6,10%
B10	Salário Maternidade	0,03%	0,03%	0,03%	0,03%
B	Total	45,22%	15,83%	45,22%	15,83%
GRUPO C					
C1	Aviso Prévio Indenizado	4,73%	3,63%	4,73%	3,63%
C2	Aviso Prévio Trabalhado	0,11%	0,09%	0,11%	0,09%
C3	Férias Indenizadas	5,31%	4,07%	5,31%	4,07%
C4	Depósito Rescisão Sem Justa Causa	3,76%	2,88%	3,76%	2,88%
C5	Indenização Adicional	0,40%	0,31%	0,40%	0,31%
C	Total	14,31%	10,98%	14,31%	10,98%
GRUPO D					
D1	Reincidência de Grupo A sobre Grupo B	7,60%	2,66%	16,64%	5,83%
D2	Reincidência de Grupo A sobre Aviso Prévio	0,40%	0,31%	0,42%	0,32%
D	Total	8,00%	2,97%	17,06%	6,15%
TOTAL(A+B+C+D)		84,33%	46,53%	113,39%	69,76%

Responsável Técnico Pela Elaboração do Orçamento
Tiago Deodato Silvestre
Engenheiro Civil
CREA-PE: 181574270-4

Secretário de Infraestrutura
Tarcísio Cruz Muniz

14. INDICAÇÃO DE SERVIÇOS DE MAIOR RELEVÂNCIA

SÃO LOURENÇO DA MATA
RUMO AO DESENVOLVIMENTO



15. DECLARAÇÃO DE APROVAÇÃO DE PROJETO

SÃO LOURENÇO DA MATA
RUMO AO DESENVOLVIMENTO



DECLARAÇÃO DE APROVAÇÃO DO PROJETO BÁSICO

Declaro para os devidos fins, considerando que o projeto básico que objetiva a : **CONTRATAÇÃO DE EMPRESA DE ENGENHARIA PARA ADEQUAÇÃO DE IMÓVEL PARA INSTALAÇÃO DO LABORATÓRIO MUNICIPAL E DEPÓSITO DE VACINAS, NO MUNICÍPIO DE SÃO LOURENÇO DA MATA/PE**, foi elaborado pela equipe técnica deste município; considerando ainda não possuir conhecimento aprofundado dos elementos que integram este, aprovado o projeto básico em referência, conforme dispõe o § 2º, inciso I, do Art. 7º, da Lei 8.666/93, com base nas informações encaminhadas pela equipe técnica.

São Lourenço da Mata, 25 de agosto de 2021

**Secretário de Infraestrutura
Tarcísio Cruz Muniz**

16. DECLARAÇÃO DE ATENDIMENTO A RESOLUÇÃO 114/2020

SÃO LOURENÇO DA MATA

RUMO AO DESENVOLVIMENTO

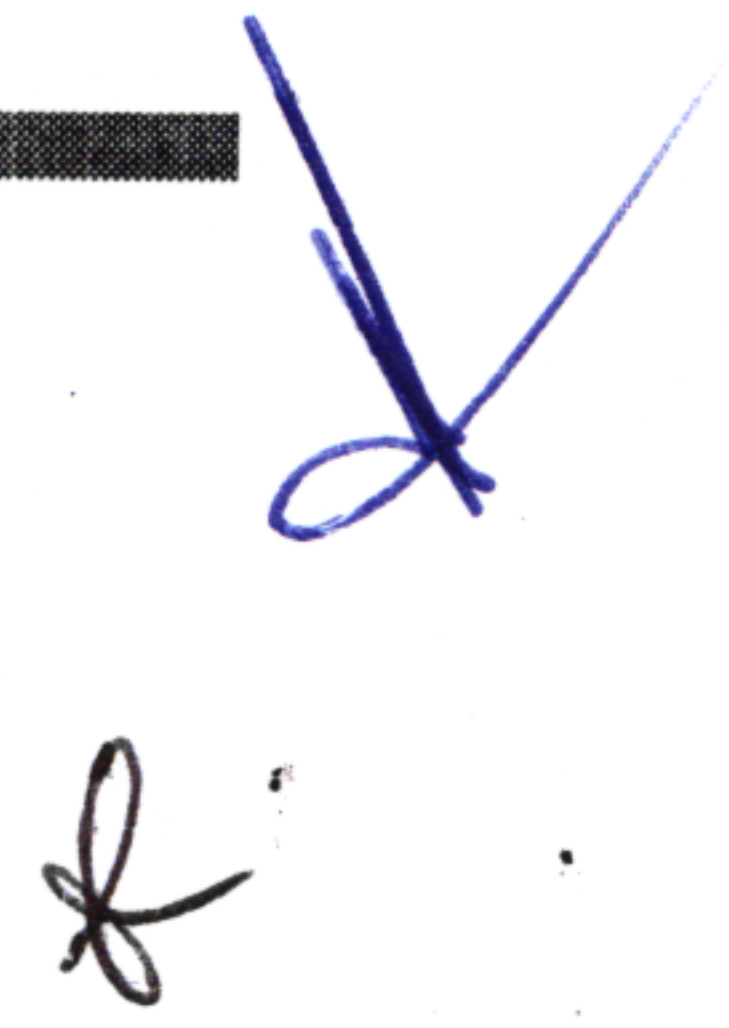

DECLARAÇÃO DE ATENDIMENTO A RESOLUÇÃO TC Nº 114/2020

Declaro para os devidos fins, considerando que o projeto básico que objetiva a **CONTRATAÇÃO DE EMPRESA DE ENGENHARIA PARA ADEQUAÇÃO DE IMÓVEL PARA INSTALAÇÃO DO LABORATÓRIO MUNICIPAL E DEPÓSITO DE VACINAS, NO MUNICÍPIO DE SÃO LOURENÇO DA MATA/PE**, município de São Lourenço da Mata-PE, foi elaborado pela equipe técnica deste município, atende a resolução nº 114 de 09 de dezembro de 2020 do Tribunal de Contas do Estado de Pernambuco, com base nas informações encaminhadas pela equipe técnica.

São Lourenço da Mata, 25 de agosto de 2021

Secretário de Infraestrutura
Tarcísio Cruz Muniz

17. PROJETO

SÃO LOURENÇO DA MATA
RUMO AO DESENVOLVIMENTO





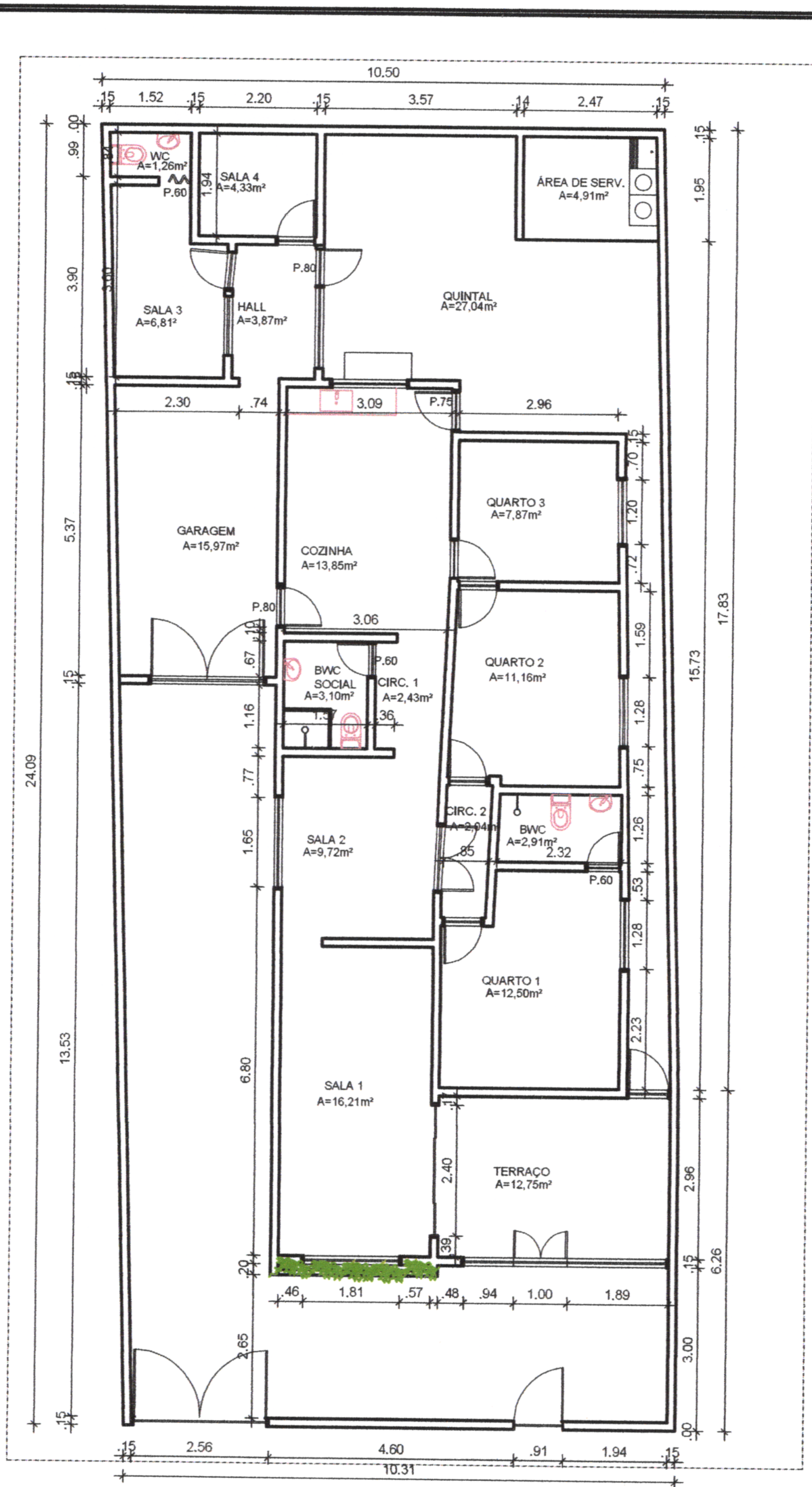

PLANTA DE LEVANTAMENTO
ESC. _____ 1/125

*porta padrão 0.70m **parede padrão 0.15m

Tarcísio Cruz
Prefeitura de São Lourenço da Mata - PE
Tarcísio Cruz
Secretário de Infraestrutura

Seigo
Prefeitura de São Lourenço da Mata - PE
Tiago Deodato Silvestre
Engenheiro Civil
CREA-PE. nº 181574270-4



PREFEITURA MUNICIPAL DE SÃO LOURENÇO DA MATA
SECRETARIA DE INFRAESTRUTURA

PROJETO| OBRA:

ASSUNTO: REFORMA PARA IMPLANTAÇÃO DO CENTRO DE DEPÓSITO DE VACINAS

LOCALIDADE: RUA TITO PEREIRA, 288, CENTRO DO MUNICÍPIO DE SÃO LOURENÇO DA MATA/PE.

CONTEÚDO:

PLANTA DE LEVANTAMENTO

ESCALA:
INDICADAS

RESP. TÉCNICO:
JADE S. LIRA SOARES
CAU 00A1676016

DATA:
MAIO/2021

PRANCHA:
02/06

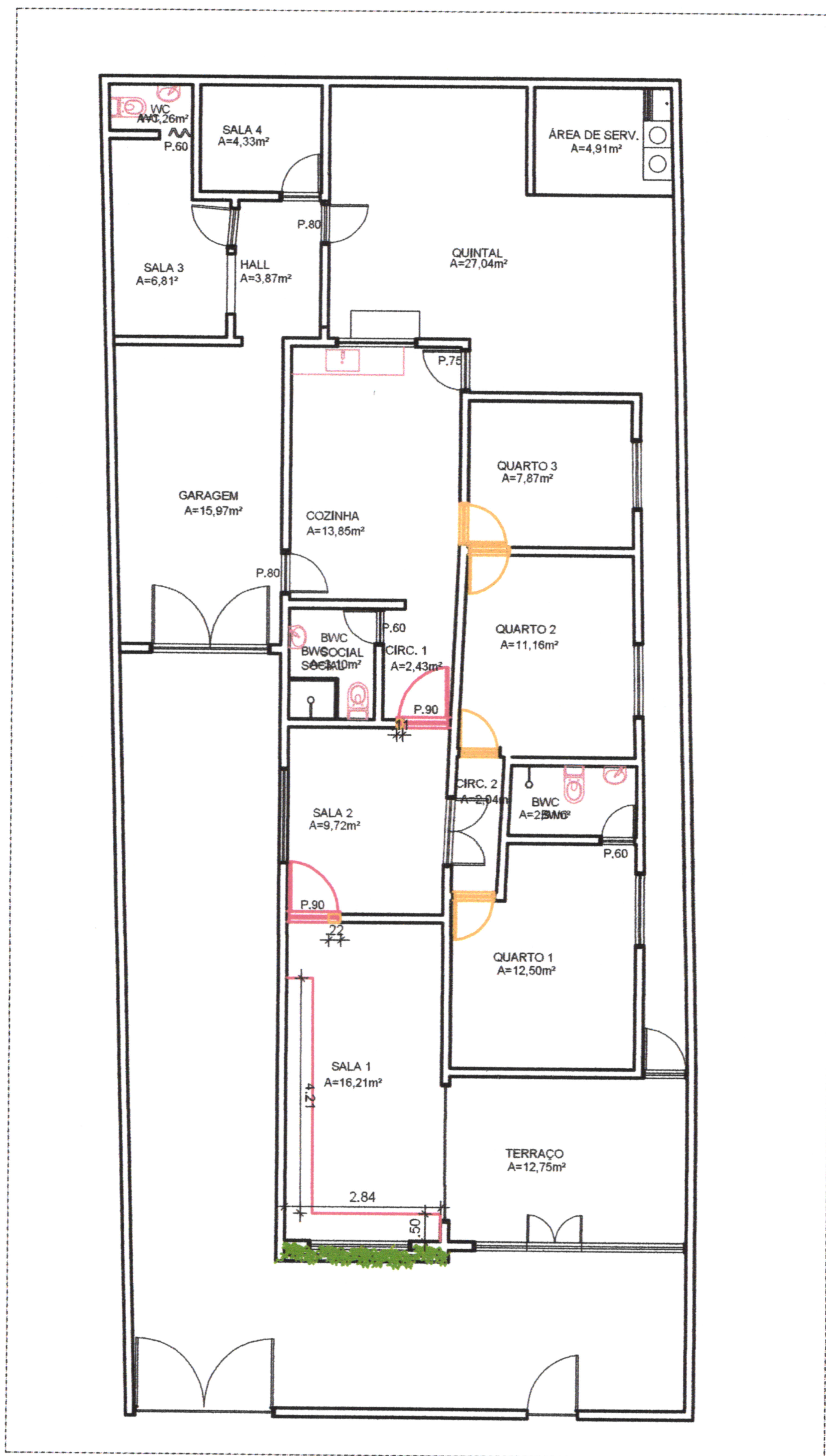

PLANTA DE REFORMA
ESC. _____/1/25

Tiago
Prefeitura de São Lourenço da Mata - PE
Tiago Deodato Silvestre
Engenheiro Civil
CREA-PE. nº 181574270-4

*porta padrão 0.70m **parede padrão 0.15m



PREFEITURA MUNICIPAL DE SÃO LOURENÇO DA MATA
SECRETARIA DE INFRAESTRURA

PROJETO OBRA:	CONTEÚDO:	ESCALA:	DATA:
ASSUNTO: REFORMA PARA IMPLANTAÇÃO DO CENTRO DE DEPÓSITO DE VACINAS	PLANTA DE REFORMA	INDICADAS	MAIO/2021
LOCALIDADE: RUA TITO PEREIRA, 288, CENTRO DO MUNICÍPIO DE SÃO LOURENÇO DA MATA/PE.		RESP. TÉCNICO:	PRANCHA:
		JADE S. LIRA SOARES CAU 00A1676016	03/06

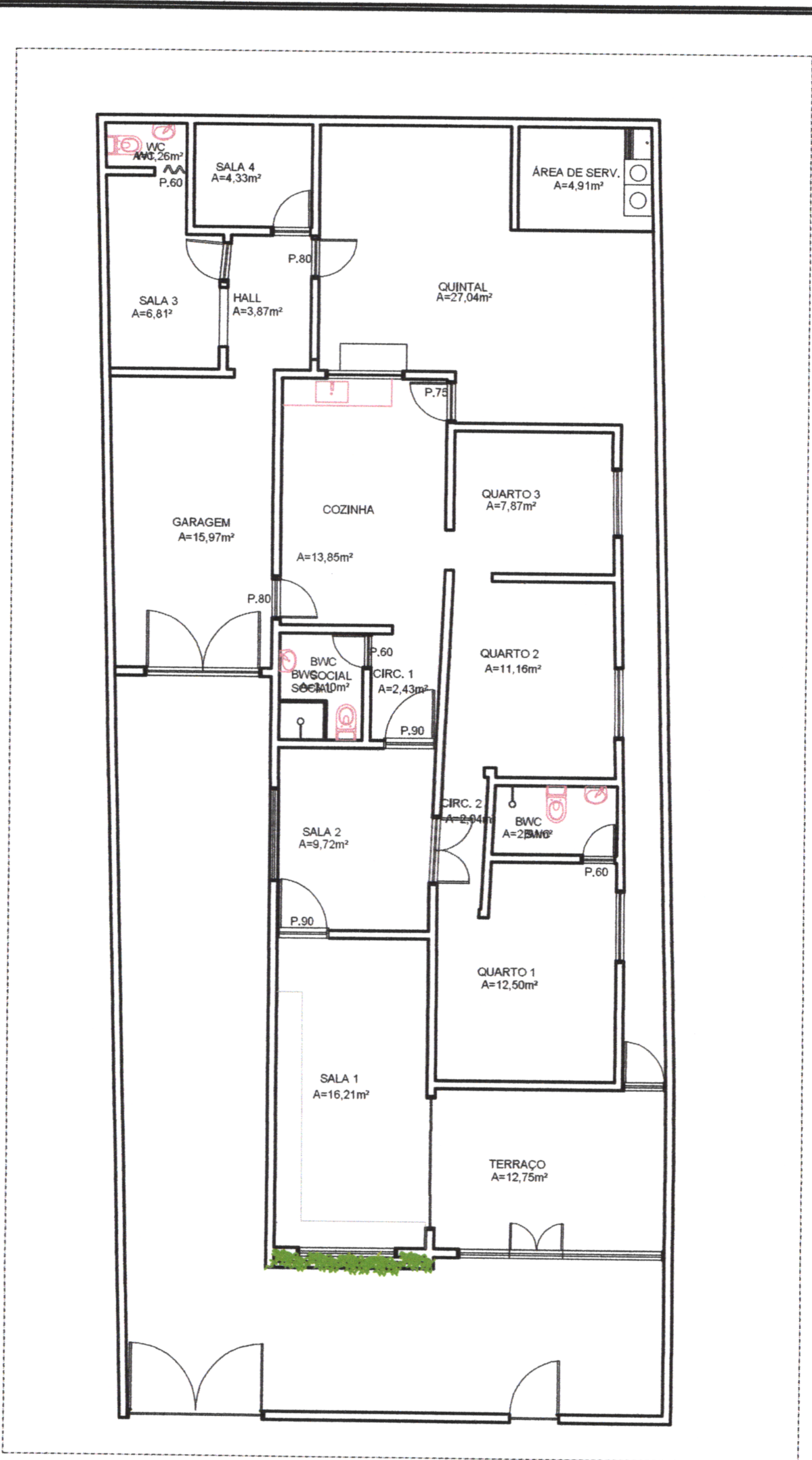

PLANTA PROPOSTA
ESC. _____/1/25

Tiago
Prefeitura de São Lourenço da Mata - PE
Tiago Deodato Silvestre
Engenheiro Civil
CREA-PE. nº 181574270-4

Tarcísio Cruz
Prefeitura de São Lourenço da Mata - PE
Tarcísio Cruz
Secretário de Infraestrutura

*porta padrão 0.70m **parede padrão 0.15m

 SÃO LOURENÇO DA MATA	PREFEITURA MUNICIPAL DE SÃO LOURENÇO DA MATA SECRETARIA DE INFRAESTRUTURA		
	PROJETO/ OBRA: ASSUNTO: REFORMA PARA IMPLANTAÇÃO DO CENTRO DE DEPÓSITO DE VACINAS LOCALIDADE: RUA TITO PEREIRA, 288, CENTRO DO MUNICÍPIO DE SÃO LOURENÇO DA MATA/PE.	CONTEÚDO: PLANTA DE PROPOSTA	ESCALA: INDICADAS RESP. TÉCNICO: JADE S. LIRA SOARES CAU 00A1676016

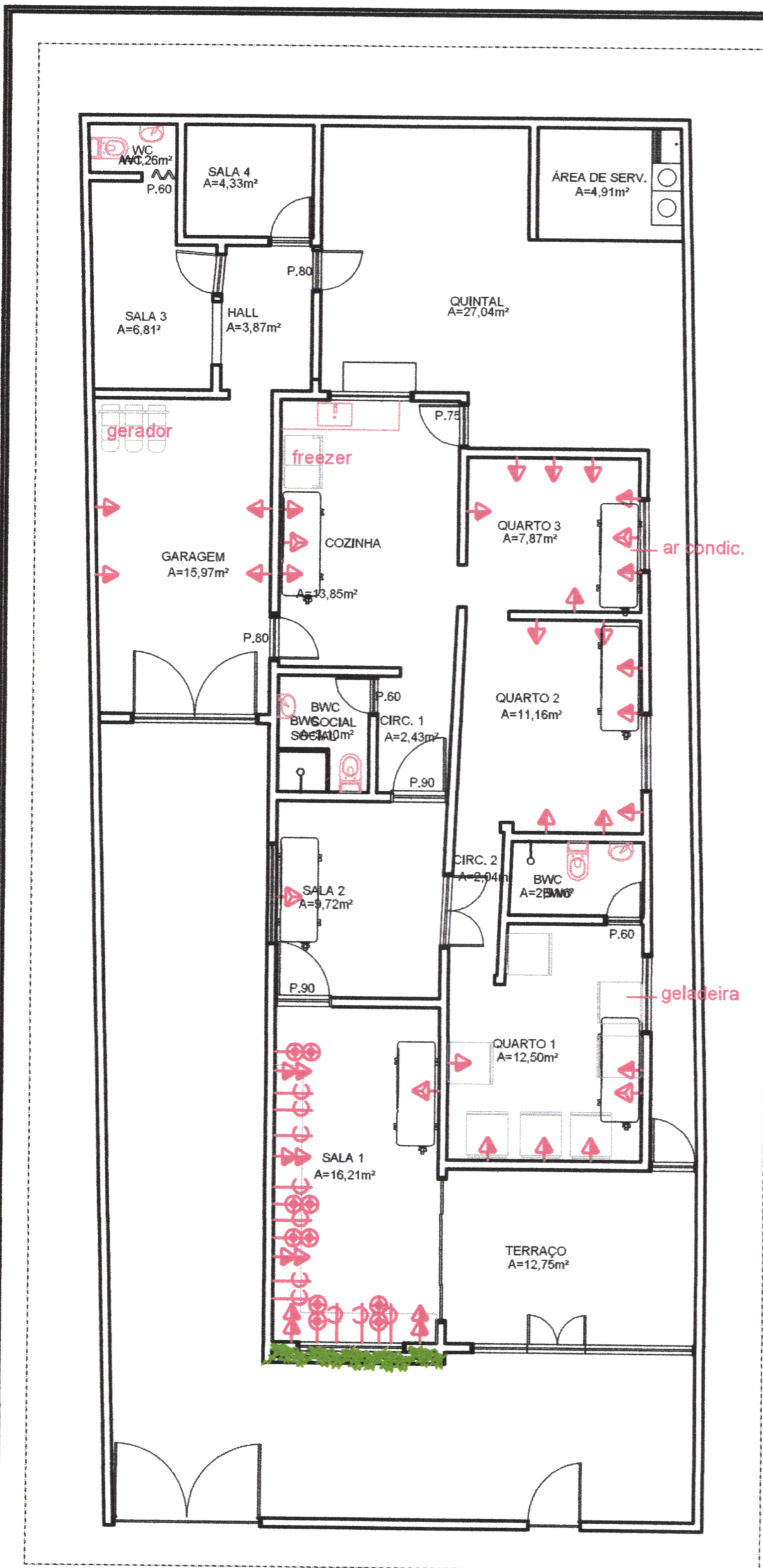

Prefeitura de São Lourenço da Mata - PE
Tarcísio Cruz
Secretário de Infraestrutura

Tiago
Prefeitura de São Lourenço da Mata - PE
Tiago Deodato Silvestre
Engenheiro Civil
CREA-PE. nº 181574270-4

PLANTA DE PONTOS ELÉTRICOS
ESC. _____/1/25

LEGENDA	TOTAL DE ITENS	LOCAL
ELÉTRICA - Sistema elétrico		
ESPECIFICAÇÃO		
Tomada monofásica 2P+T, à 1,10m do piso, em caixa 4x2'	24	garagem; cozinha; quartos 1, 2 e 3;
Tomada monofásica dupla 2P+T, à 1,10m do piso, em caixa 4x2'	5	sala 1
Tomada específica para computador, à 0,30m do piso, em caixa 4x2'	10	sala 1
Ponto de força para air split em caixa 4x4'	5	sala 1; sala 2; quarto 1; quarto 3; cozinha
Refletor	2	fachada
Sistema de Rede - Internet		
ESPECIFICAÇÃO		
Tomada de rede dupla, à 0,30m do piso, em caixa 4x2'	5	sala 1

*porta padrão 0,70m **parede padrão 0,15m



PREFEITURA MUNICIPAL DE SÃO LOURENÇO DA MATA
SECRETARIA DE INFRAESTRUTURA

PROJETO/ OBRA:

ASSUNTO: REFORMA PARA IMPLANTAÇÃO DO CENTRO DE DEPÓSITO DE VACINAS

LOCALIDADE: RUA TITO PEREIRA, 288, CENTRO DO MUNICÍPIO DE SÃO LOURENÇO DA MATA/PE.

CONTEÚDO:

PLANTA DE PONTOS ELÉTRICOS

ESCALA: INDICADAS

RESP. TÉCNICO: JADE S. LIRA SOARES
CAU 00A1676016

DATA: MAIO/2021

PRANCHA: 05/06

SEINFRA
FOLHA
15/14

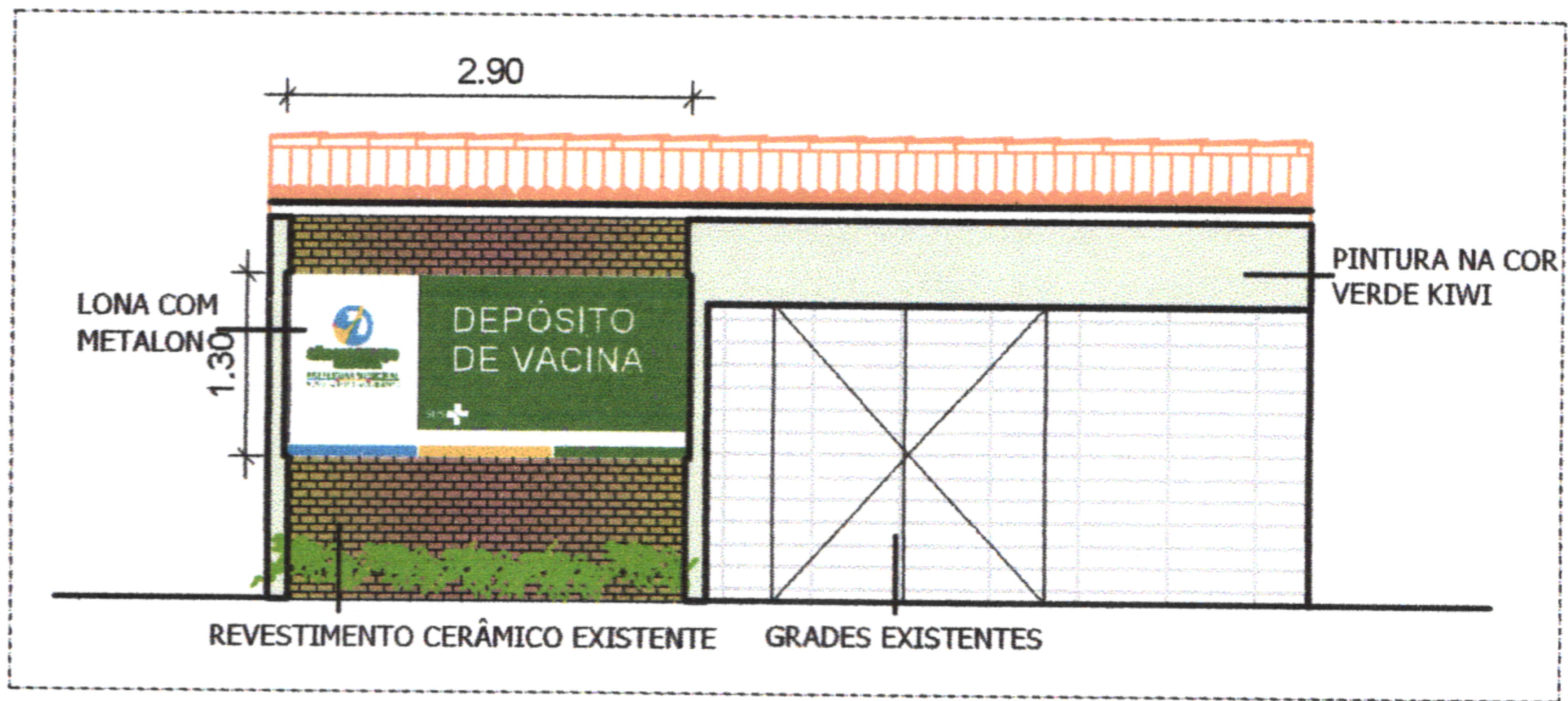

FACHADA FRONTAL
ESC. _____ 1/100

Prefeitura de São Lourenço da Mata - PE
Tarcísio Cruz
Secretário de Infraestrutura

Tiago
Prefeitura de São Lourenço da Mata - PE
Tiago Deodato Silvestre
Engenheiro Civil
CREA-PE. nº 181574270-4



PREFEITURA MUNICIPAL DE SÃO LOURENÇO DA MATA
SECRETARIA DE INFRAESTRURA

PROJETO/ OBRA:	CONTEÚDO:	ESCALA:	DATA:
ASSUNTO: REFORMA PARA IMPLANTAÇÃO DO CENTRO DE DEPÓSITO DE VACINAS	FACHADA FRONTAL	INDICADAS	MAIO/2021
LOCALIDADE: RUA TITO PEREIRA, 288, CENTRO DO MUNICÍPIO DE SÃO LOURENÇO DA MATA/PE.		RESP. TÉCNICO:	PRANCHA:
		JADE S. LIRA SOARES CAU 00A1676016	06/06

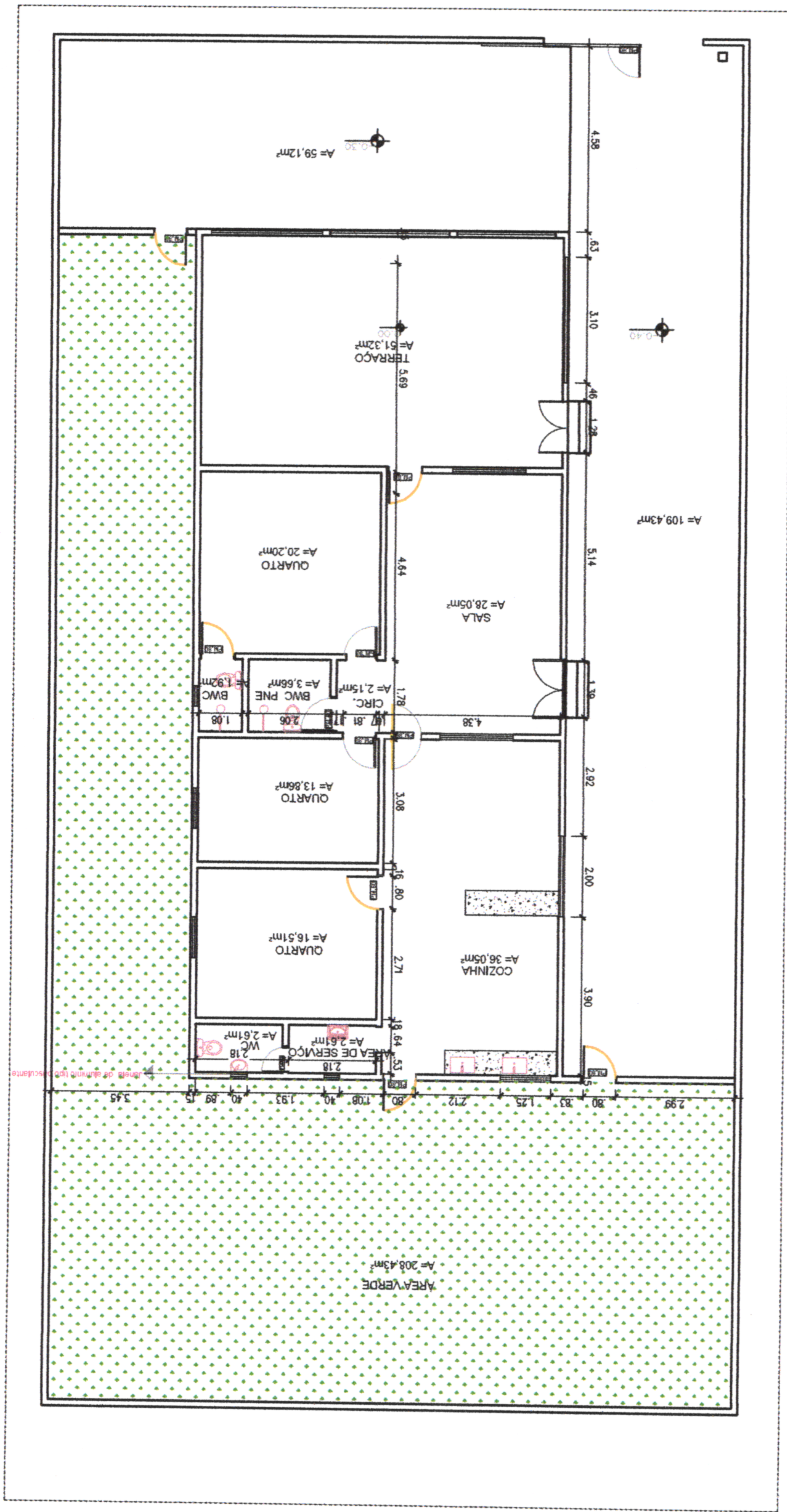

② PLANTA DE LEVANTAMENTO
ESCALA 1/17,25

Tarcísio Cruz
 Prefeitura de São Lourenço da Mata - PE
Tarcísio Cruz
 Secretário de Infraestrutura

Tiago
 Prefeitura de São Lourenço da Mata - PE
Tiago Deodato Silvestre
 Engenheiro Civil
 CREA-PE. n.º 181574270-4



PREFEITURA MUNICIPAL DE SÃO LOURENÇO DA MATA SECRETARIA DE INFRAESTRUTURA		CONTEUDO: Planta de Levantamento	ESCALA: INDICADAS	DATA: ABR/2021	
ASSUNTO: REFORMA DO LABORATÓRIO MUNICIPAL LOCALIDADE: AVENIDA PREFEITO MÁRIO HENRIQUE MAFRA, PARQUE CAPIBARIBE		RESPONSÁVEL TÉCNICO: JADE SANTOS LIRA SOARES CAU/PE 00A1676016	Nº DA PRANCHA: 02/07		



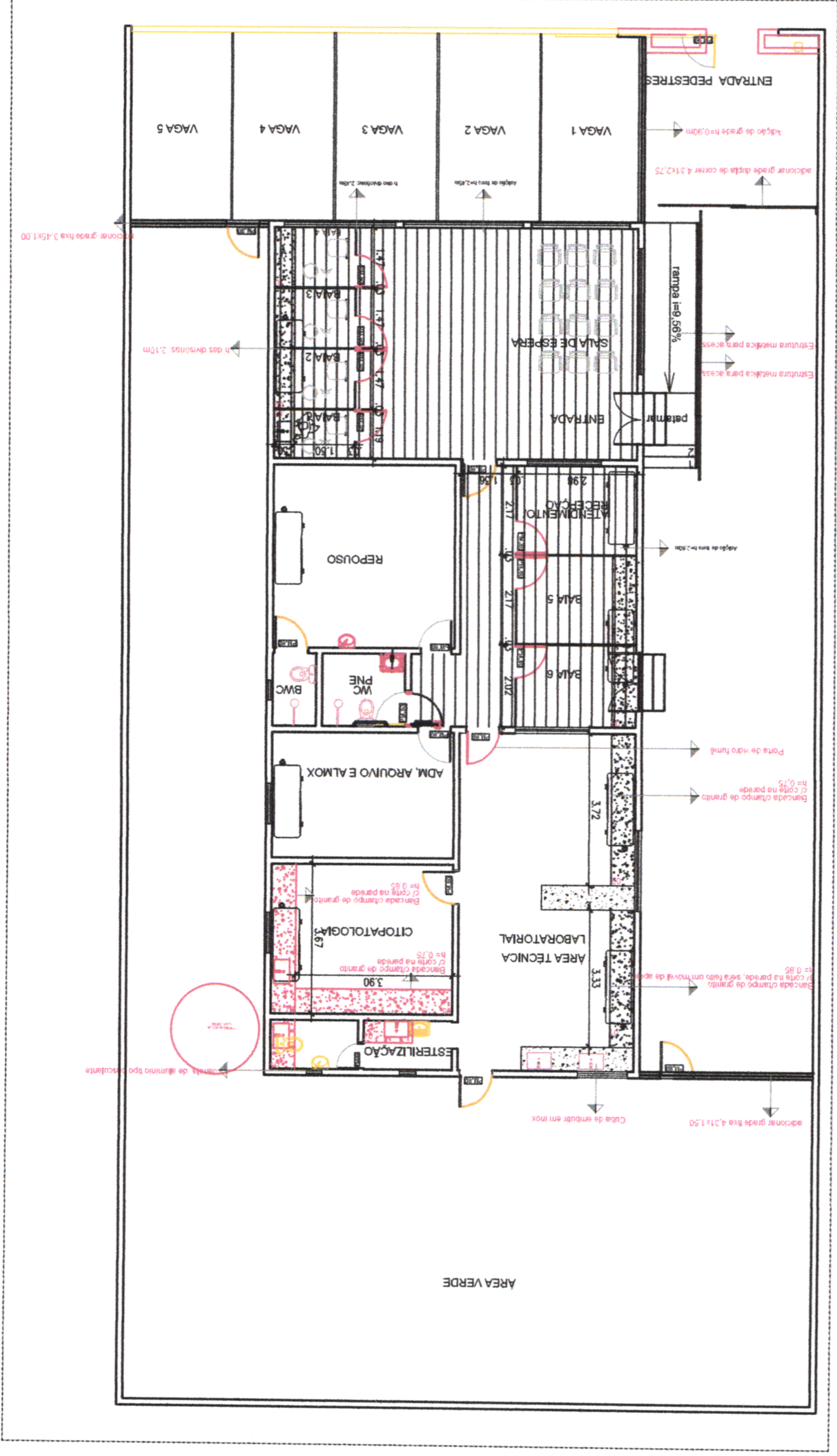

3 PLANTA DE REFORMA
ESCALA 1/125

Tarcísio Cruz
 Prefeitura de São Lourenço da Mata - PE
Tarcísio Cruz
 Secretário de Infraestrutura

Tiago
 Prefeitura de São Lourenço da Mata - PE
Tiago Deodato Silvestre
 Engenheiro Civil
 CREA-PE. n.º 181574270-4

SEINFRA
 FOLHA
 13/14



SÃO LOURENÇO DA MATA

PREFEITURA MUNICIPAL DE SÃO LOURENÇO DA MATA
SECRETARIA DE INFRAESTRUTURA

ASSUNTO: REFORMA DO LABORATÓRIO MUNICIPAL
 LOCALIDADE: AVENIDA PREFEITO MÁRIO HENRIQUE MAFRA, PARQUE CAPIBARIBE

CONTEÚDO:
 Planta de Reforma

RESPONSÁVEL TÉCNICO:
JADE SANTOS LIRA SOARES
 CAUIPE 00A1676016

ESCALA:
 INDICADAS

DATA:
 ABR/2021

N.º DA PRANCHA:
03/07

SEINFRA
FOLHA

12/14

Trigo
Prefeitura de São Lourenço da Mata - PE
Tiago Deodato Silvestre
Engenheiro Civil
CREA-PE. n.º 181574270-4

ESCALA: INDICADAS

CONTEÚDO: Planta Proposta

RESPONSÁVEL TÉCNICO: JADE SANTOS LIRA SOARES
CAU/PE 00A1676016

DATA: ABR/2021

N.º DA PRANCHA: 04/07

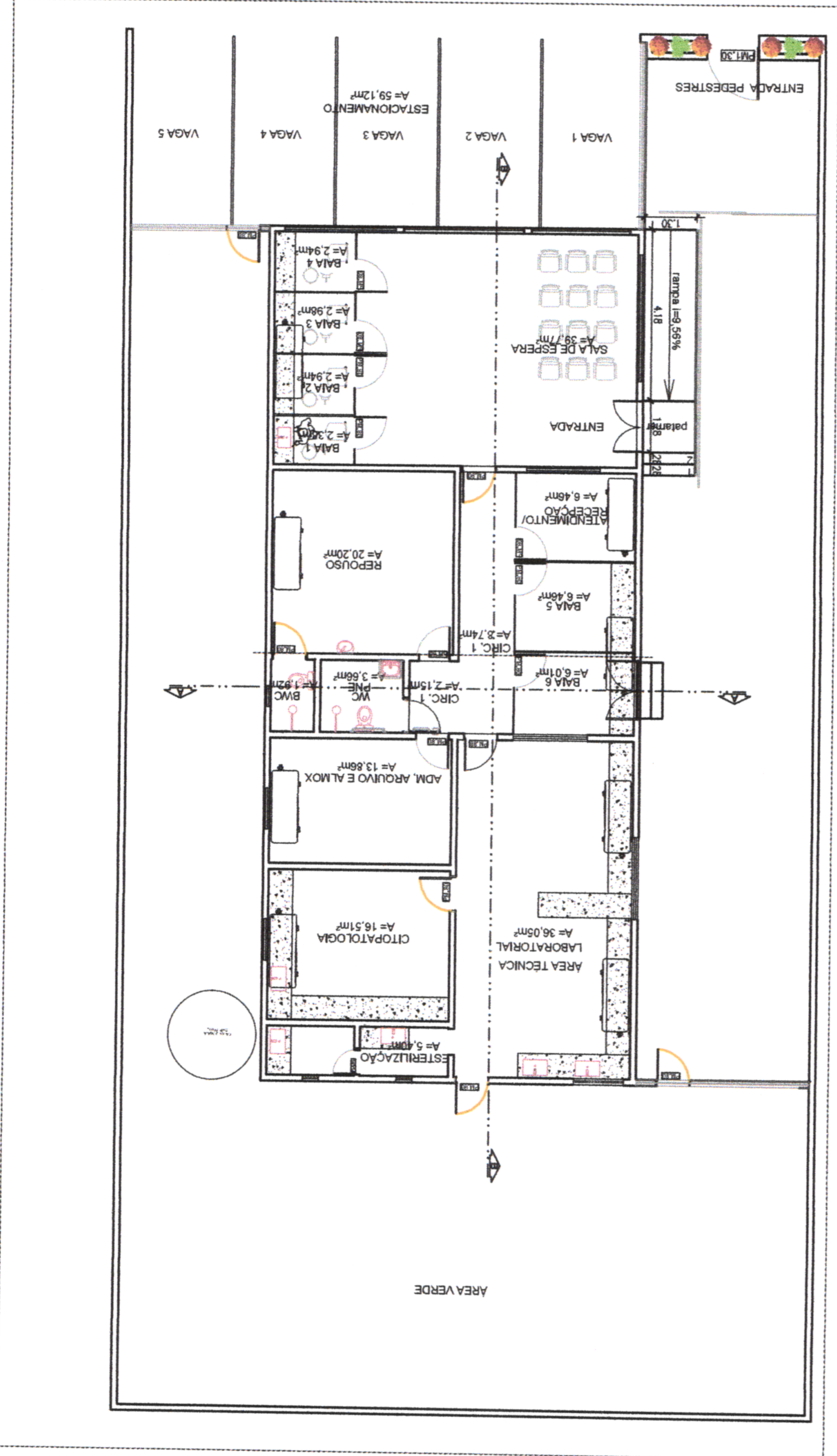

PLANTA PROPOSTA
ESCALA 1/125

Tarcísio Cruz
Prefeitura de São Lourenço da Mata - PE
Tarcísio Cruz
Secretário de Infraestrutura

PREFEITURA MUNICIPAL DE SÃO LOURENÇO DA MATA
SECRETARIA DE INFRAESTRUTURA

ASSUNTO: REFORMA DO LABORATÓRIO MUNICIPAL
LOCALIDADE: AVENIDA PREFEITO MÁRIO HENRIQUE MAFRA, PARQUE CAPIBARIBE



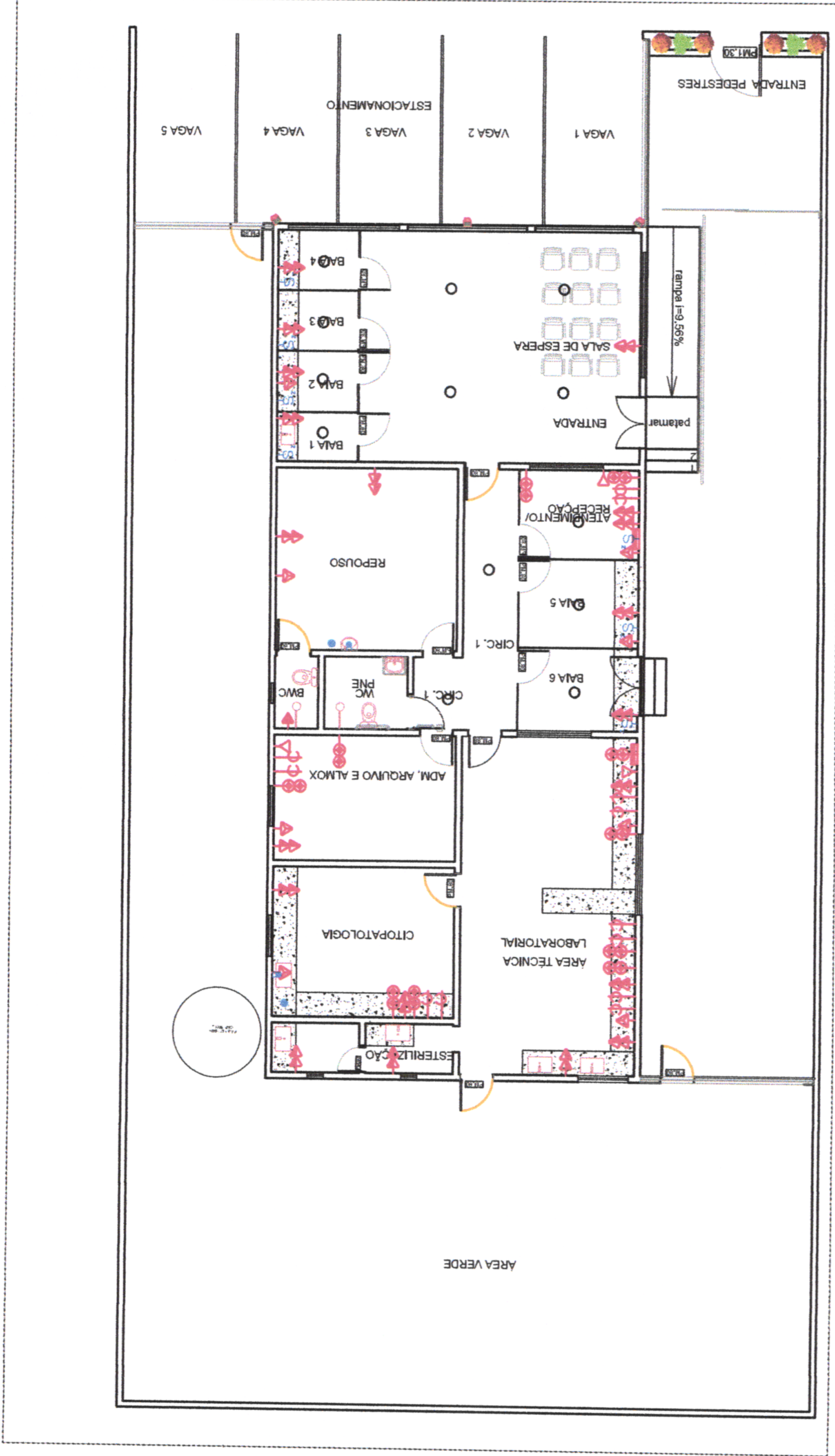

© 2021 - Todos os direitos reservados. Proibida a reprodução sem autorização prévia.

Prefeitura de São Lourenço da Mata - PE
Tarcísio Cruz
 Secretário de Infraestrutura

Jays
Prefeitura de São Lourenço da Mata - PE
Tiago Deodato Silvestre
 Engenheiro Civil
 CREA-PE. n.º 181574270-4



LEGENDA		EGITOS-HDRG-SANTAPRCS	
LEGEND	ESPECIFICAÇÃO	TOTAL	LOCAL
1	1	1	1
2	2	2	2
3	3	3	3
4	4	4	4
5	5	5	5
6	6	6	6
7	7	7	7
8	8	8	8
9	9	9	9
10	10	10	10
11	11	11	11
12	12	12	12
13	13	13	13
14	14	14	14
15	15	15	15
16	16	16	16
17	17	17	17
18	18	18	18
19	19	19	19
20	20	20	20
21	21	21	21
22	22	22	22
23	23	23	23
24	24	24	24
25	25	25	25
26	26	26	26
27	27	27	27
28	28	28	28
29	29	29	29
30	30	30	30
31	31	31	31
32	32	32	32
33	33	33	33
34	34	34	34
35	35	35	35
36	36	36	36
37	37	37	37
38	38	38	38
39	39	39	39
40	40	40	40
41	41	41	41
42	42	42	42
43	43	43	43
44	44	44	44
45	45	45	45
46	46	46	46
47	47	47	47
48	48	48	48
49	49	49	49
50	50	50	50

LEGENDA	TOTAL DE LOCAL	ITENS
ELETRICA - Sistema elétrico		
ESPECIFICAÇÃO		
Quadro de distribuição de luz e força	2	area técnica e recepção
Interruptor 1 viação simples, 1,10m do piso em caixa 4x2"	7	basas de 1 a 6 e recepção
Tomada monofásica 2P+T, 2,3,10m do piso em caixa 4x2"	1	ban
Tomada monofásica 2P+T, 2,3,10m do piso em caixa 4x2"	19	circulação, sala e recepção e área técnica de 1 a 6, sala de espera, 2 na recepção, 2 na recepção, 2 na recepção, 2 na recepção e 6 na área técnica
Tomada monofásica 2P+T, 2,3,10m do piso em caixa 4x2"	12	2 na recepção, 2 sala e arquivo e almox, 2 recepção e 6 na área técnica
Ponto de força para ar arf em caixa 4x4"	8	circulação, sala e arquivo e almox, recepção, 1 para a sala de 1 a 6, 1 para a sala de 7 a 9, 1 para a sala de 10 a 12
Ponto de luz no teto	19	1 em sala de 10, 1 sala de espera, 2 circulação, 1 recepção
Pintura	3	recepção
Sistema de Antena e TV/FM		
ESPECIFICAÇÃO		
Tomada de antena externa, 2,10m do piso, em caixa 4x2"	1	sala de espera
Sistema de Telefonia/Internet		
ESPECIFICAÇÃO		
Tomada de telefonia, 2,3,10m do piso, em caixa 4x2"	3	recepção, sala e arquivo e almox, area técnica
Sistema de Rede - Internet		
ESPECIFICAÇÃO		
Tomada de rede dupla, 2,3,10m do piso, em caixa 4x2"	10	recepção, circulação, sala e arquivo e almox, 2 na área técnica



PREFEITURA MUNICIPAL DE SÃO LOURENÇO DA MATA
SECRETARIA DE INFRAESTRUTURA
 ASSUNTO: REFORMA DO LABORATÓRIO MUNICIPAL
 LOCALIDADE: AVENIDA PREFEITO MÁRIO HENRIQUE MAFRA, PARQUE CAPIBARIBE

CONTEUDO: Planta de pontos elétricos, tv e telefone + pontos hidráulicos
 ESCALA: INDICADAS
 DATA: ABR/2021
 Nº DA PRANCHA: 05/07
 RESPONSÁVEL TÉCNICO: JADE SANTOS LIRA SOARES CAU/PE 00A1676016

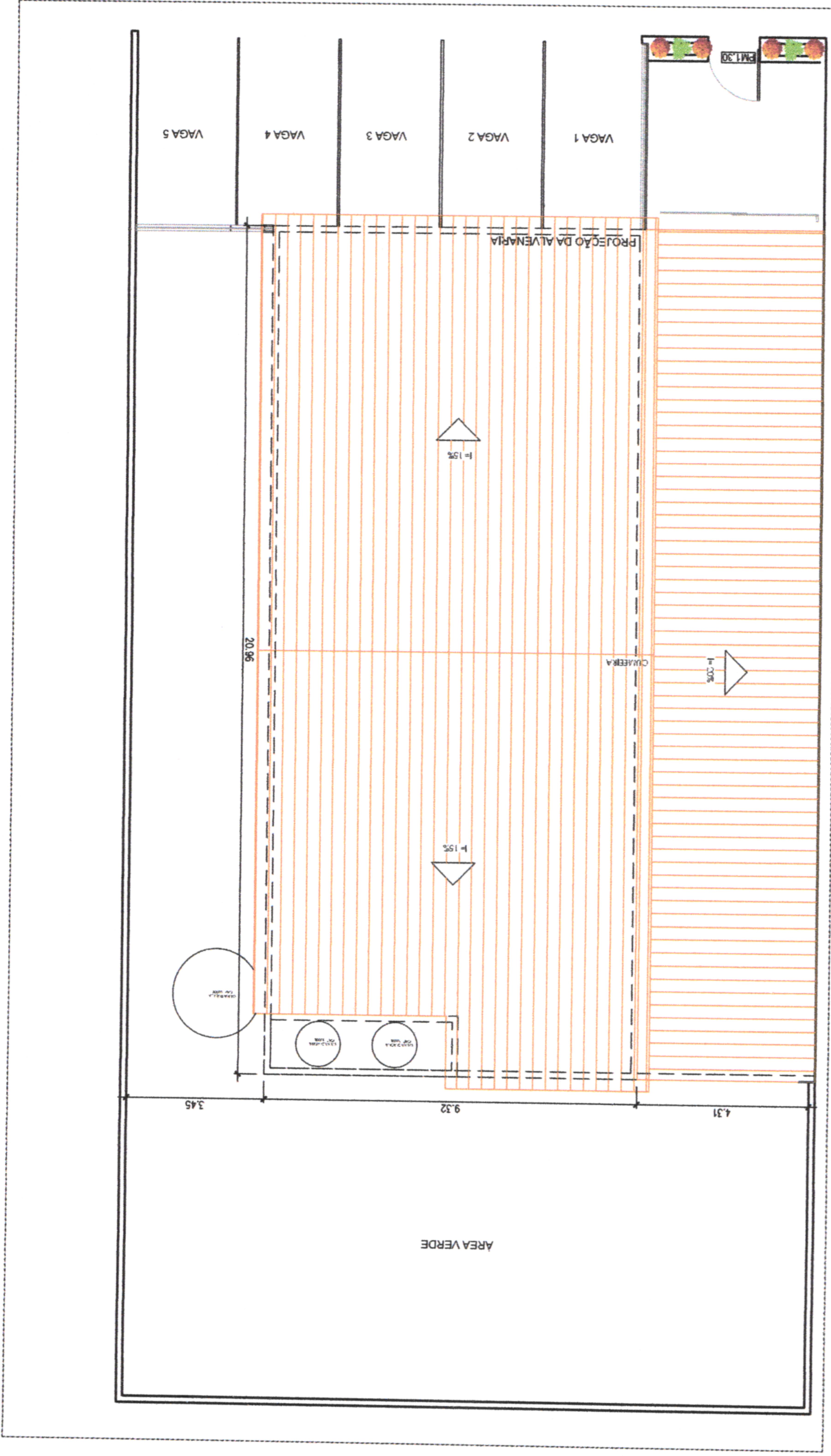

0 - PLANTA DE LOCALIZAÇÃO E COBERTA

Tarcísio Cruz
 Prefeitura de São Lourenço da Mata - PE
Tarcísio Cruz
 Secretário de Infraestrutura

5000
 Prefeitura de São Lourenço da Mata - PE
Tiago Deodato Silvestre
 Engenheiro Civil
 CREA-PE. n.º 181574270-4



PREFEITURA MUNICIPAL DE SÃO LOURENÇO DA MATA
SECRETARIA DE INFRAESTRUTURA

ASSUNTO: REFORMA DO LABORATORIO MUNICIPAL
 LOCALIDADE: AVENIDA PREFEITO MARIO HENRIQUE MAFRA, PARQUE CAPIBARIBE

CONTEUDO:
 Planta de locação e cobertura
 RESPONSÁVEL TÉCNICO:
 JADE SANTOS LIRA SOARES
 CAUIPE 00A1676016

ESCALA: INDICADAS
 DATA: ABR/2021
 Nº DA PRANCHA: 06/07

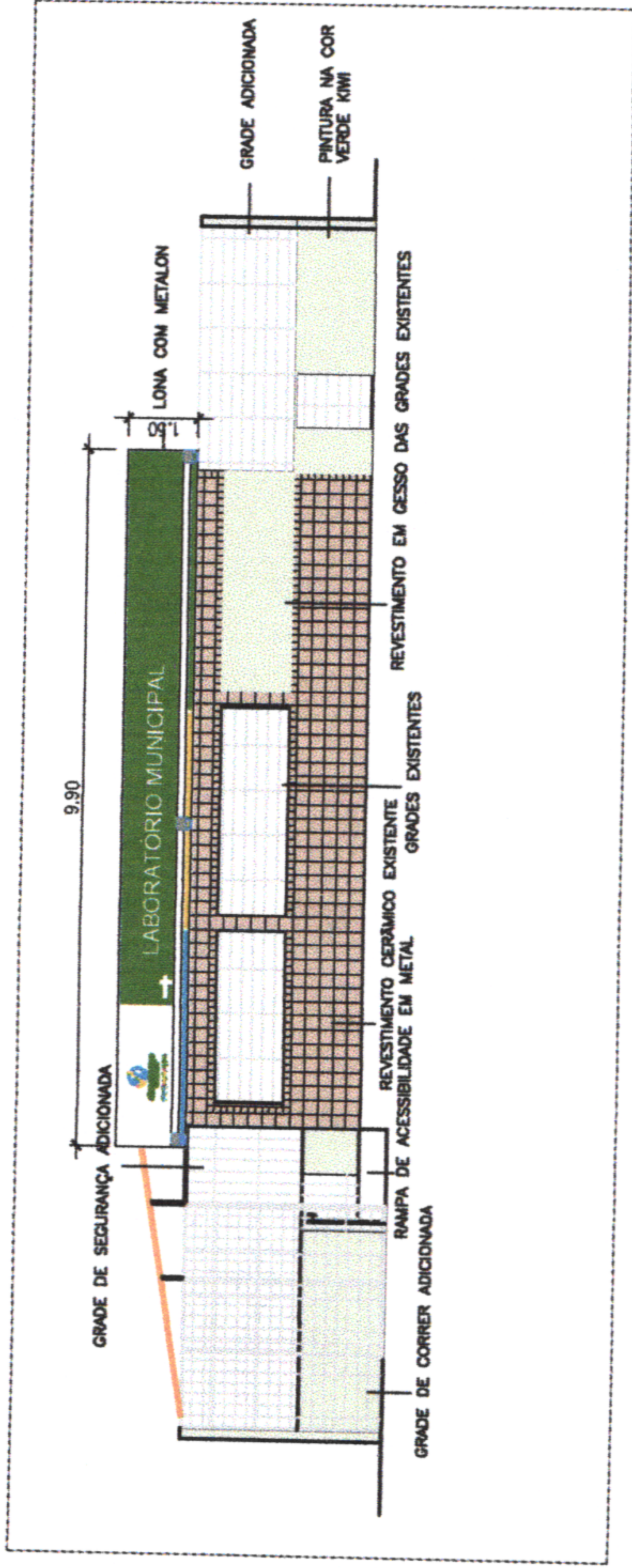

Ⓢ FACHADA LATERAL ESQUERDA
ESCALA 1/125

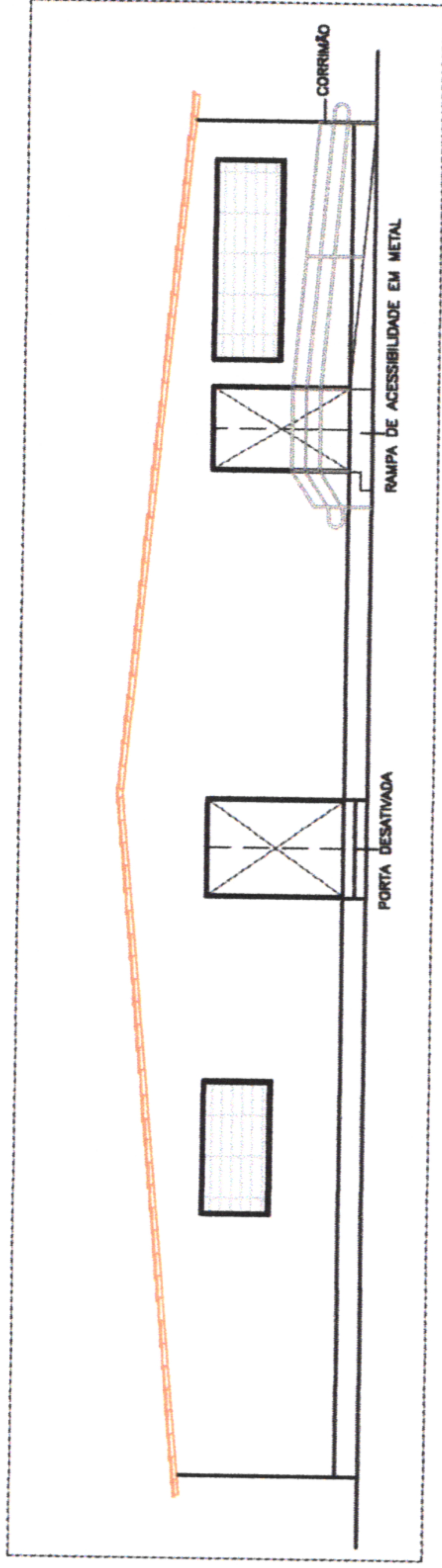

Ⓢ FACHADA LATERAL ESQUERDA
ESCALA 1/100

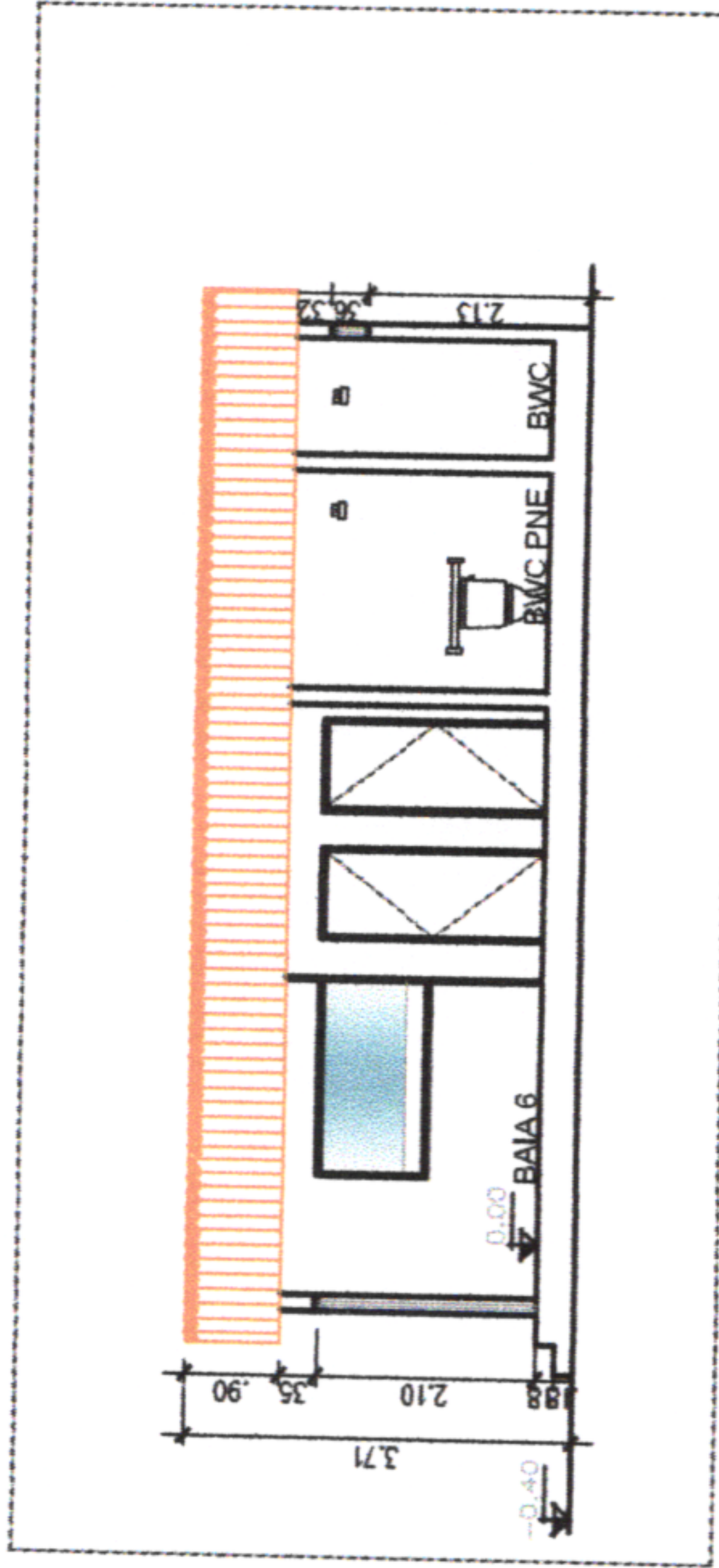

Ⓢ CORTE AA
ESCALA 1/100

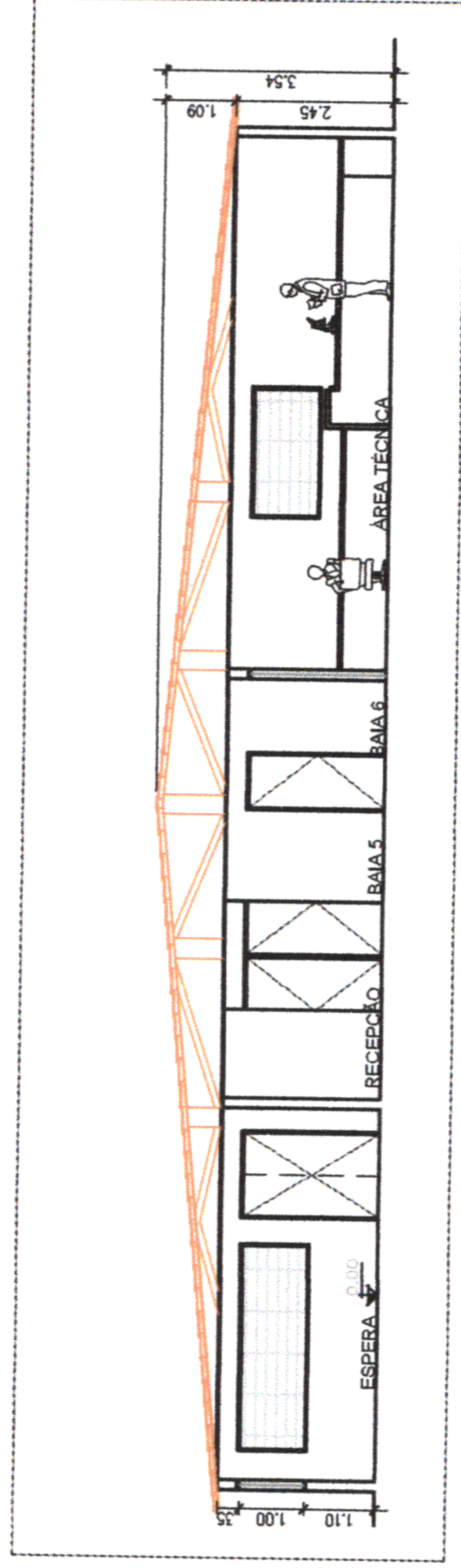

Ⓢ CORTE AA
ESCALA 1/100

Prefeitura de São Lourenço da Mata - PE
Tarcísio Cruz
Secretário de Infraestrutura

Handwritten signature
Prefeitura de São Lourenço da Mata - PE
Tiago Deodato Silvestre
Engenheiro Civil
CREA-PE. nº 181574270-4



SÃO LOURENÇO DA MATA

PREFEITURA MUNICIPAL DE SÃO LOURENÇO DA MATA
SECRETARIA DE INFRAESTRUTURA

ASSUNTO: REFORMA DO LABORATÓRIO MUNICIPAL
LOCALIDADE: AVENIDA PREFEITO MÁRIO HENRIQUE MAFRA, PARQUE CAPIBARIBE

CONTEÚDO:
Cortes e fachadas

RESPONSÁVEL TÉCNICO:
JADE SANTOS LIRA SOARES
CAUIPE 00A1676016

ESCALA: INDICADAS

DATA: ABR/2021

Nº DA PRANCHA:
07/07

18. RELATÓRIO FOTOGRÁFICO

SÃO LOURENÇO
DA MATA

RUMO AO DESENVOLVIMENTO

[Handwritten signature]

[Handwritten mark]

RELATÓRIO FOTOGRÁFICO

MUNICÍPIO/UF:	GESTOR / AÇÃO:	REV.:	00
SÃO LOUREÇO DA MATA / PE	SECRETARIA DE INFRAESTRUTURA - DIRETORIA DE OBRAS	ENDEREÇO: PRAÇA DR. ARAÚJO SOBRINHO, CENTRO DE SÃO LOURENÇO DA MATA-PE	DATA: MAIO/2021
PROPONENTE: PREFEITURA DE SÃO LOURENÇO DA MATA	OBJETO: CONTRATAÇÃO DE EMPRESA DE ENGENHARIA PARA EXECUÇÃO DE REFORMA PARA IMPLANTAÇÃO DO CENTRO DE DEPÓSITO DE VACINAS, LOCALIZADO NA RUA TITO PEREIRA, Nº288, CENTRO DO MUNICÍPIO DE SÃO LOURENÇO DA MATA/PE	EMPREENDIMENTO: Construção de Edifícios (também para Reformas)	

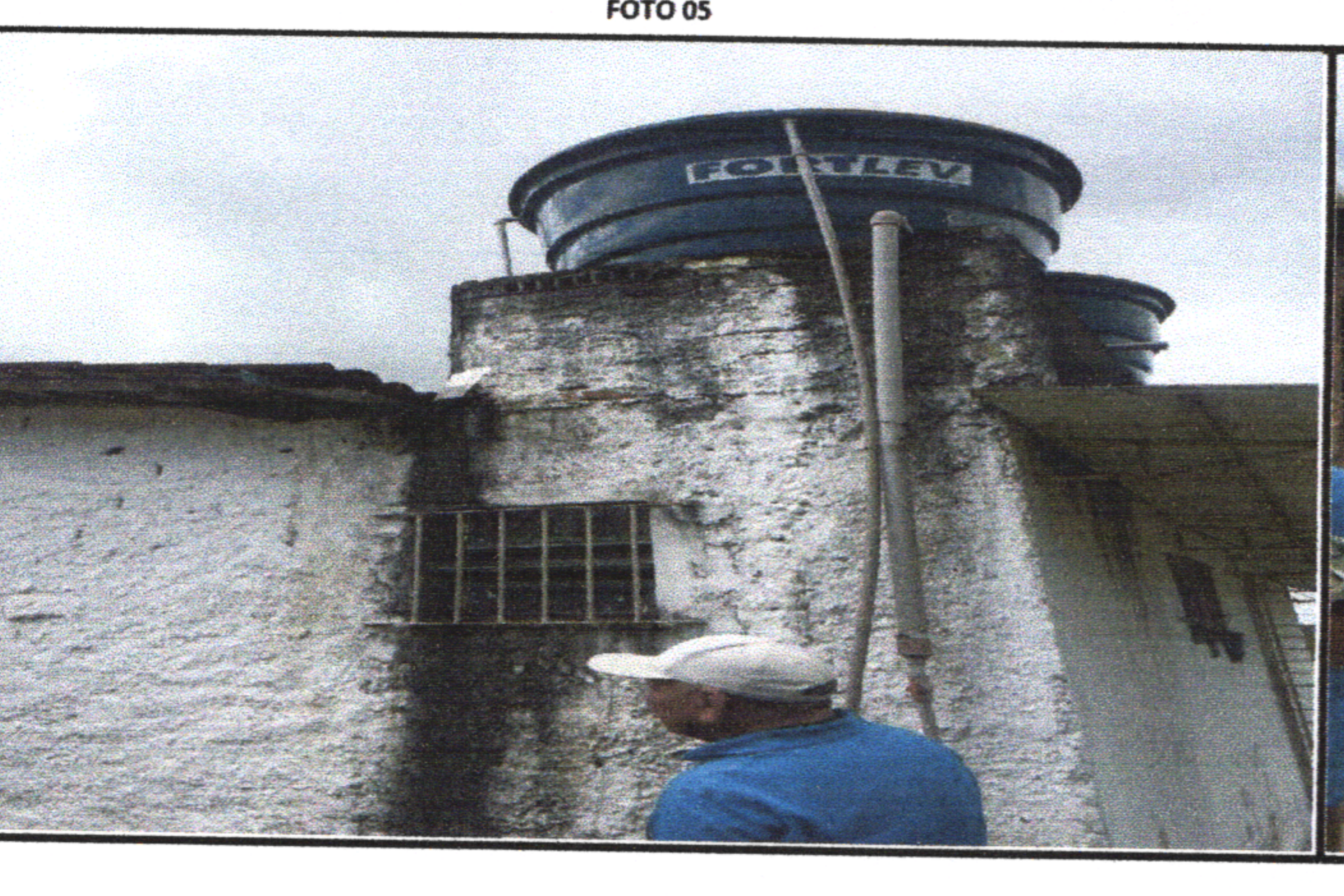
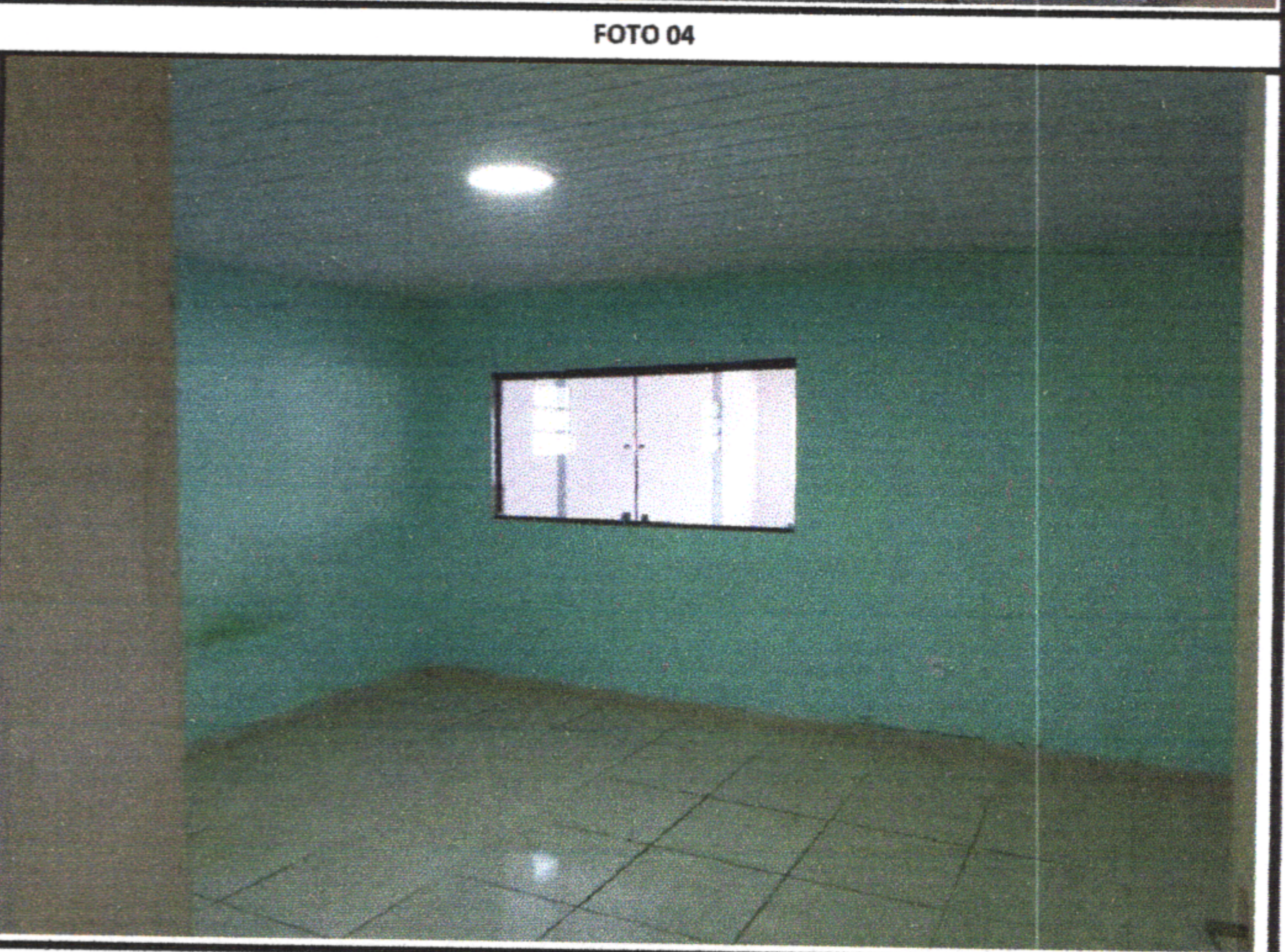
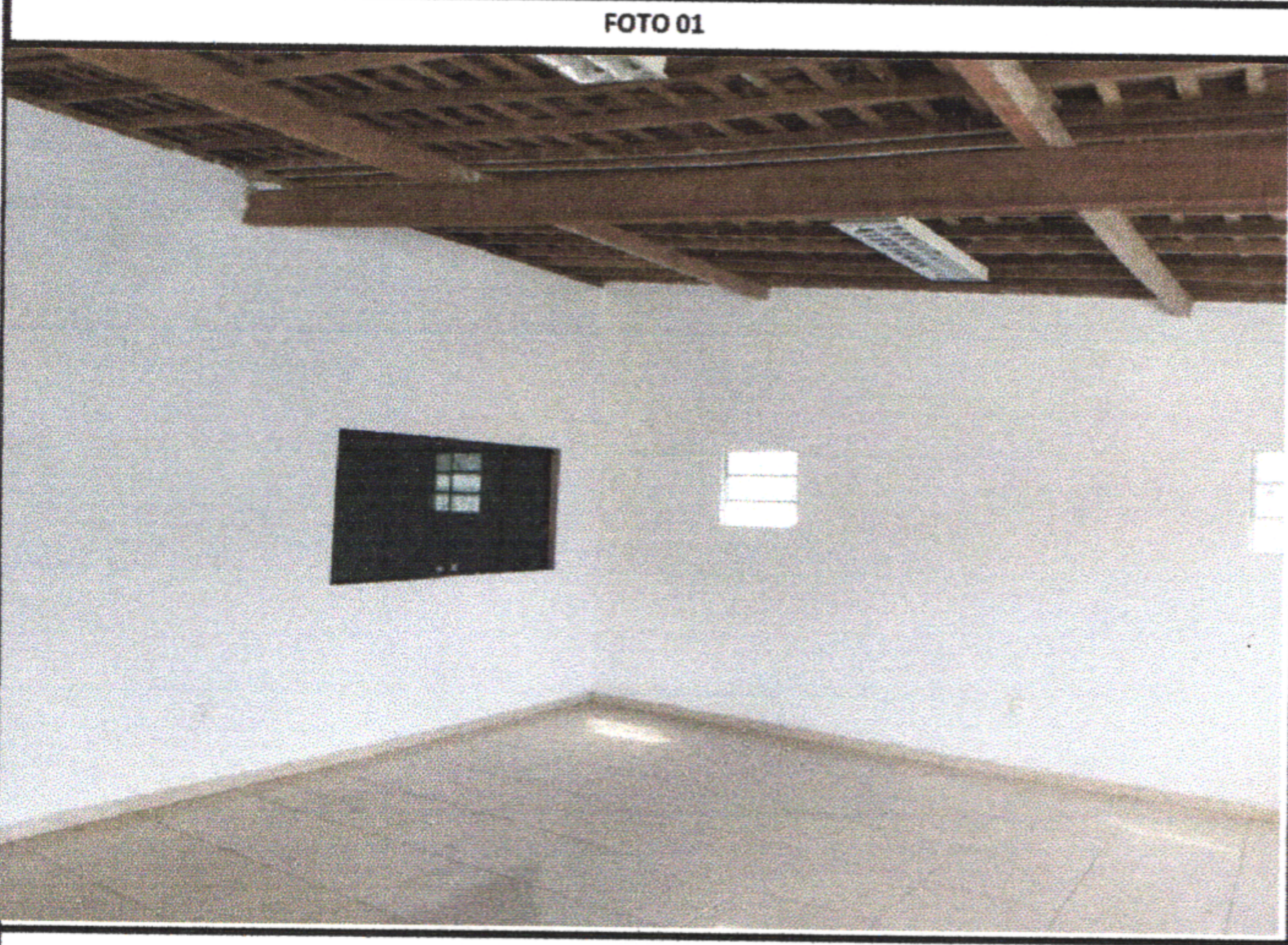

tiago
Prefeitura de São Lourenço da Mata - PE
Tiago Deodato Silvestre
Engenheiro Civil
CREA-PE. nº 181574270-4

Prefeitura de São Lourenço da Mata - PE
Tarcísio Cruz
Secretário de Infraestrutura

RELATÓRIO FOTOGRÁFICO

MUNICÍPIO/UF:	GESTOR / AÇÃO:	REV.:	00
SÃO LOURENÇO DA MATA / PE	SECRETARIA DE INFRAESTRUTURA - DIRETORIA DE OBRAS	ENDEREÇO: PRAÇA DR. ARAÚJO SOBRINHO, CENTRO DE SÃO LOURENÇO DA MATA-PE	DATA: MAIO/2021
PROPONENTE: PREFEITURA DE SÃO LOURENÇO DA MATA	OBJETO: CONTRATAÇÃO DE EMPRESA DE ENGENHARIA PARA EXECUÇÃO DE REFORMA PARA IMPLANTAÇÃO DO CENTRO DE DEPÓSITO DE VACINAS, LOCALIZADO NA RUA TITO PEREIRA, Nº288, CENTRO DO MUNICÍPIO DE SÃO LOURENÇO DA MATA/PE	EMPREENDIMENTO: Construção de Edifícios (também para Reformas)	

FOTO 01



Pintura externa das paredes deteriorada e gramíneas nos rejuntas das lajotas da garagem

FOTO 02



Pintura do muro da garagem apresenta mofo e parede da casa foi feito recentemente um reboco

FOTO 03



Quadro elétrico Trifásico mais a pintura apresenta mofo e o reboco está deteriorado

FOTO 04

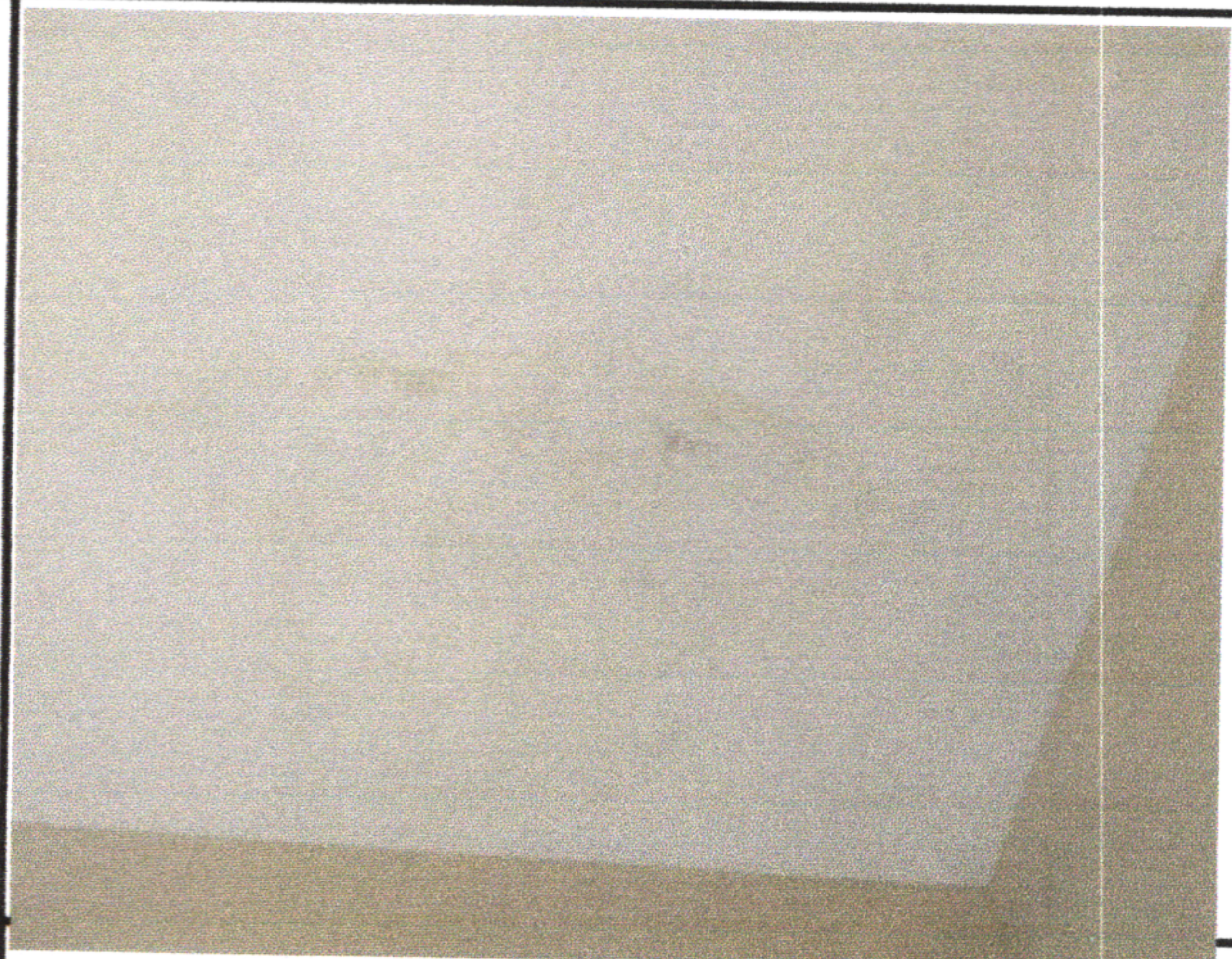

Infiltração no teto por conta de telhas cerâmicas afastadas ou quebradas

FOTO 05



Parede da sala com pintura e reboco deteriorado por conta de infiltração por meio de percolação

FOTO 06



Pintura danificada com teto e parede com infiltração por conta de vazamento na calha



RELATÓRIO FOTOGRÁFICO

MUNICÍPIO/UF:	GESTOR / AÇÃO:	REV.:	00
SÃO LOUREÇO DA MATA / PE	SECRETARIA DE INFRAESTRUTURA - DIRETORIA DE OBRAS	ENDEREÇO: PRAÇA DR. ARAÚJO SOBRINHO, CENTRO DE SÃO LOURENÇO DA MATA-PE	DATA: MAIO/2021
PROPONENTE: PREFEITURA DE SÃO LOURENÇO DA MATA	OBJETO: CONTRATAÇÃO DE EMPRESA DE ENGENHARIA PARA EXECUÇÃO DE REFORMA PARA IMPLANTAÇÃO DO CENTRO DE DEPÓSITO DE VACINAS, LOCALIZADO NA RUA TITO PEREIRA, Nº288, CENTRO DO MUNICÍPIO DE SÃO LOURENÇO DA MATA/PE	EMPREENDIMENTO: Construção de Edifícios (também para Reformas)	

FOTO 06

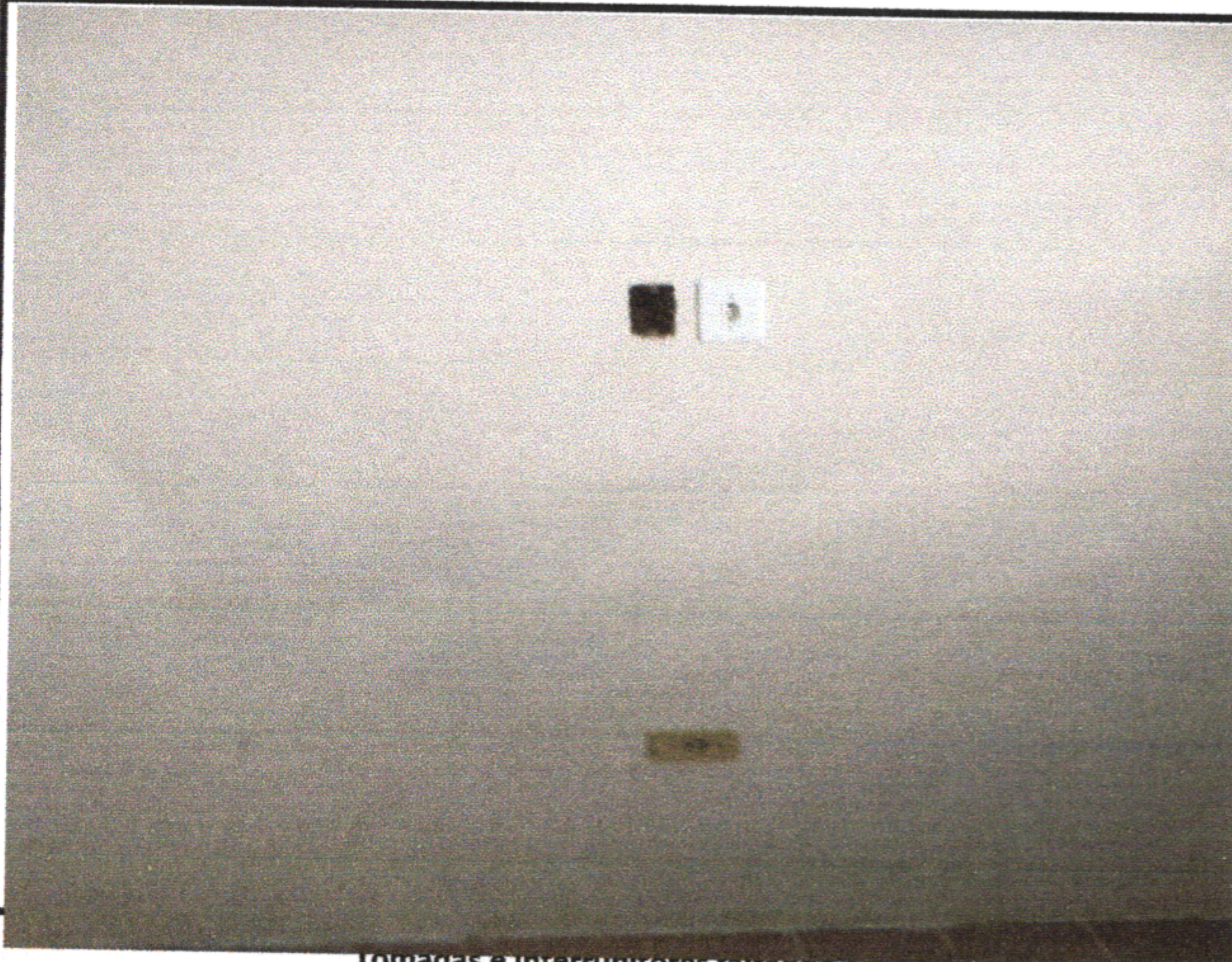

Tomadas e interruptores taitando espelhos

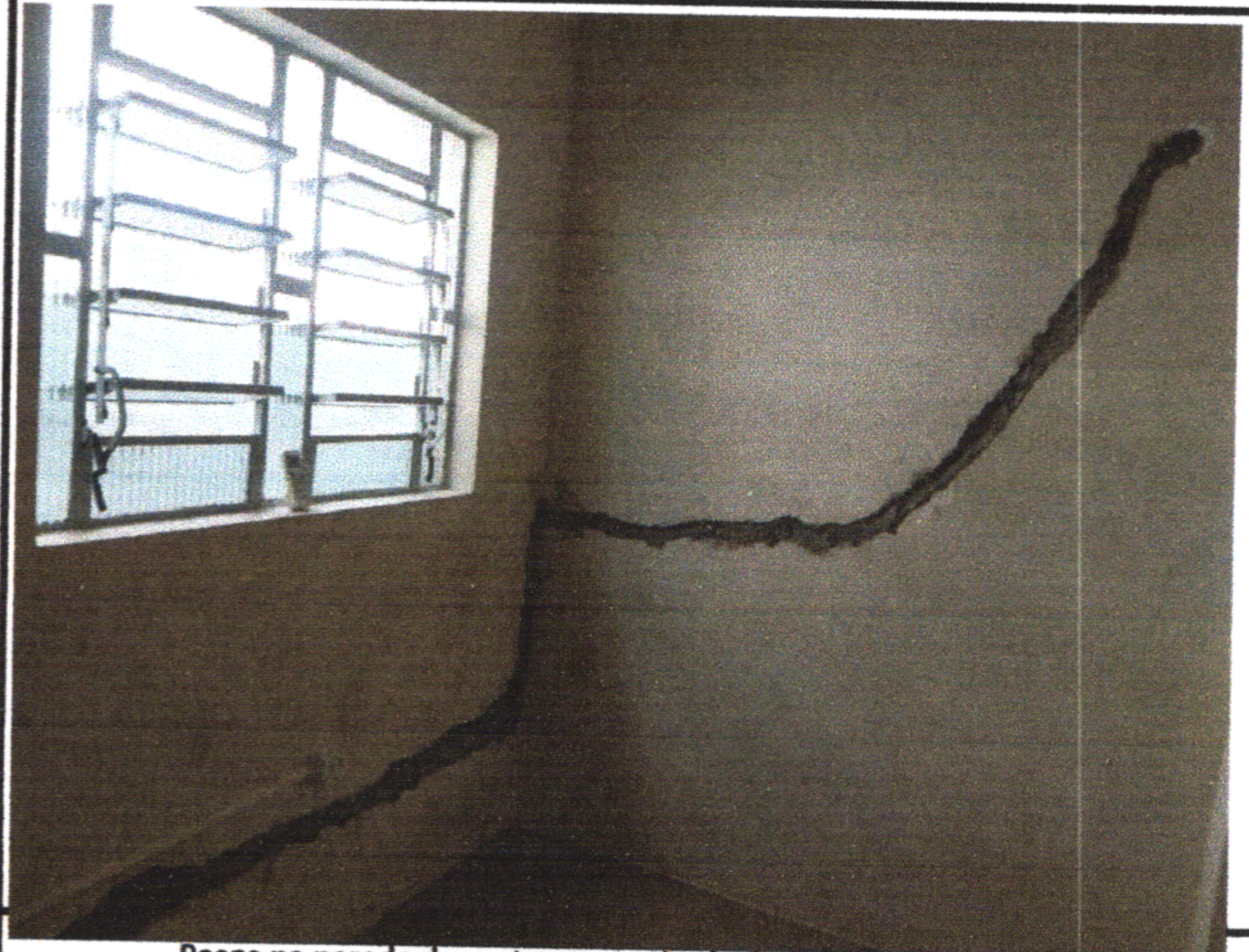

Rasgo na parede do quarto para retirada do dreno do ar-condicionado

FOTO 07

FOTO 08



Fachada posterior apresenta mofo nas paredes e a pintura das Grades e esquadrias deterioradas

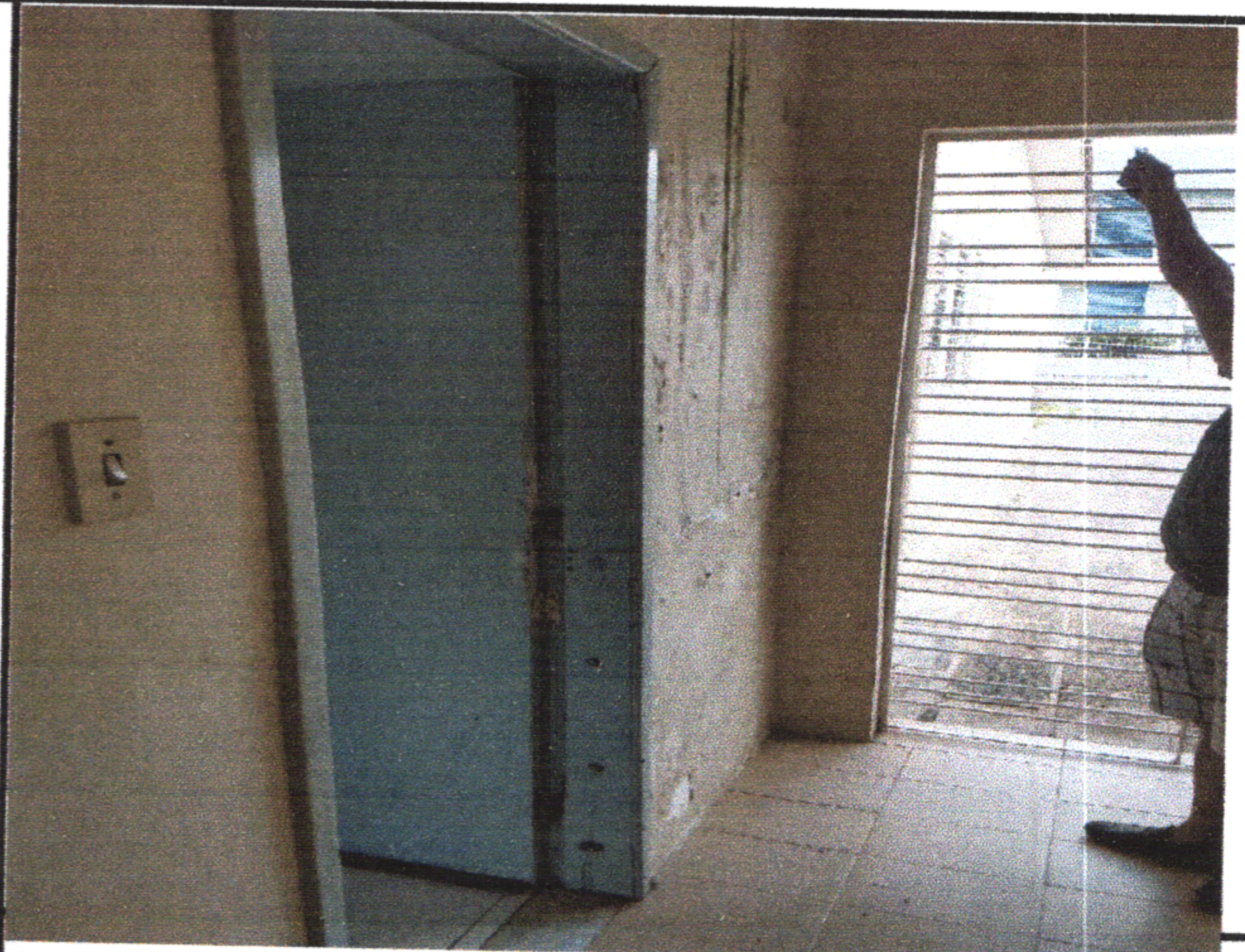

Grade da porta de acesso á garagem danificada por vazamento na calha

FOTO 09

FOTO 10



Vazamento na calha



Vazamento na calha

RELATÓRIO FOTOGRÁFICO

MUNICÍPIO/UF:	GESTOR / AÇÃO:	REV.:	00
SÃO LOUREÇO DA MATA / PE	SECRETARIA DE INFRAESTRUTURA - DIRETORIA DE OBRAS	ENDEREÇO: PRAÇA DR. ARAÚJO SOBRINHO, CENTRO DE SÃO LOURENÇO DA MATA-PE	DATA: MAIO/2021
PROPONENTE: PREFEITURA DE SÃO LOURENÇO DA MATA	OBJETO: CONTRATAÇÃO DE EMPRESA DE ENGENHARIA PARA EXECUÇÃO DE REFORMA PARA IMPLANTAÇÃO DO CENTRO DE DEPÓSITO DE VACINAS, LOCALIZADO NA RUA TITO PEREIRA, N°288, CENTRO DO MUNICÍPIO DE SÃO LOURENÇO DA MATA/PE	EMPREENDIMENTO: Construção de Edifícios (também para Reformas)	

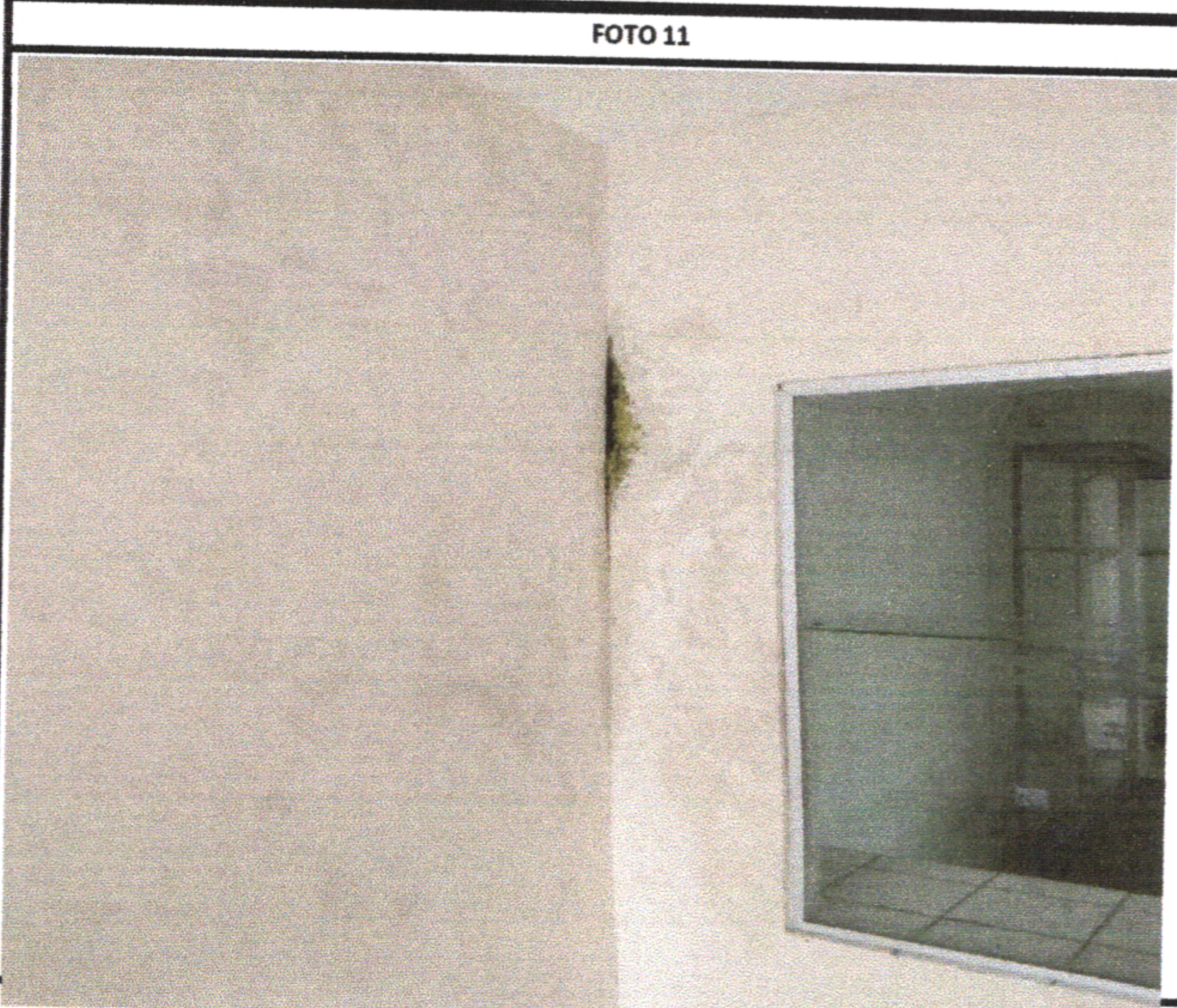

Infiltração pela parede do vizinho

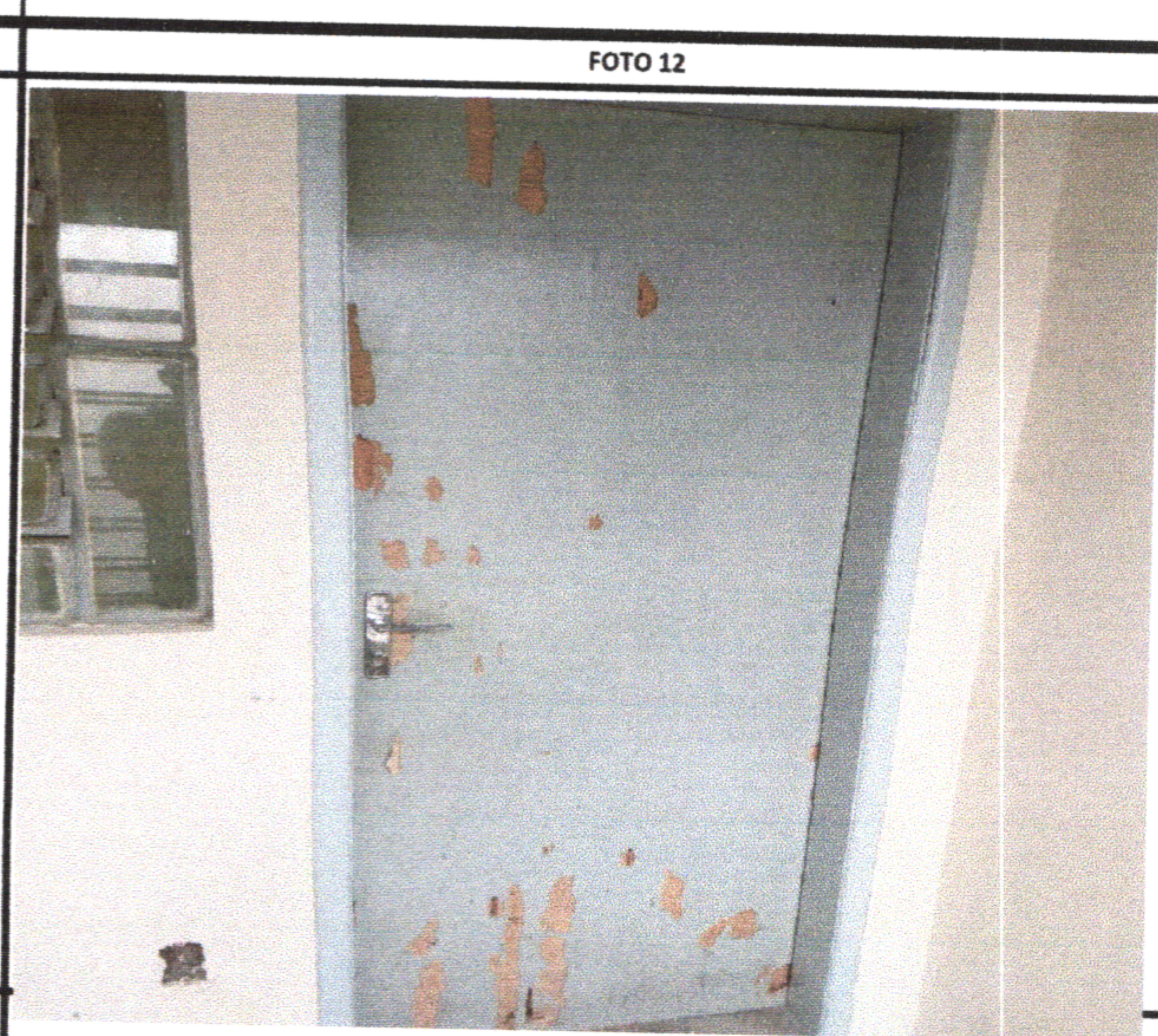

Porta Do depósito apresenta cupim



Vaso sanitário do depósito entupido e descarga não funciona

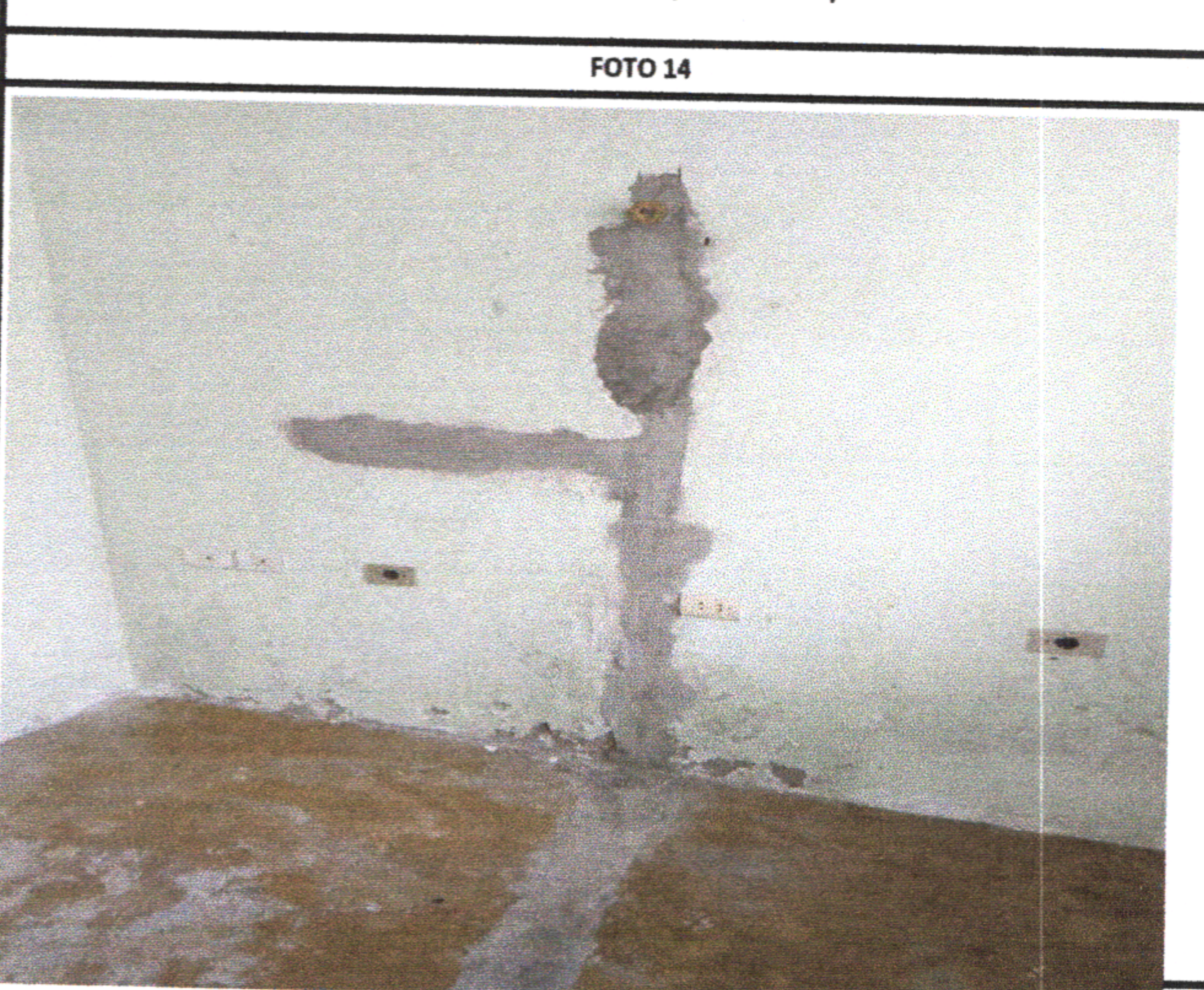

Infiltração na parede por meio do registro da caixa d'água

tiago
Prefeitura de São Lourenço da Mata - PE
Tiago Deodato Silvestre
Engenheiro Civil
CREA-PE. n° 181574270-4

Tarcísio Cruz
Prefeitura de São Lourenço da Mata - PE
Tarcísio Cruz
Secretário de Infraestrutura

19. ART DE PROJETO E ORÇAMENTO

SÃO LOURENÇO
DA MATA

RUMO AO DESENVOLVIMENTO

[assinatura]

[assinatura]

**CREA-PE**

Conselho Regional de Engenharia e Agronomia de Pernambuco

CNPJ: 09.795.881/0001-59

Avenida Agamenon Magalhães, 2978, Espinheiro, Recife - PE

CEP: 52020-000

Tel: + 55 (81) 3423-4383

COBRANÇA DE A.R.T.**Pagador**
PREFEITURA MUNICIPAL DE SAO LOURENCO DA MATA**CPF/CNPJ**
11.251.832/0001-05**Endereço**
PRAÇA ARAÚJO SOBRINHO, S/N
CENTRO - SÃO LOURENÇO DA MATA - PE - 54735565**Representação numérica:** 00190.00009 02810.159836 03599.626177 1 87330000008878**Agência / Código Beneficiário**
3234-4 / 90506-2**Número do Documento**
28101598303599626-4**Data Emissão**
25/08/2021**Data Vencimento**
04/09/2021**Parcela**
1/1**Valor do Documento**
R\$ 88,78**Detalhes da Cobrança**

ART

PE20210670115 R\$ 88,78

RECIBO DO PAGADOR

Autenticação Mecânica

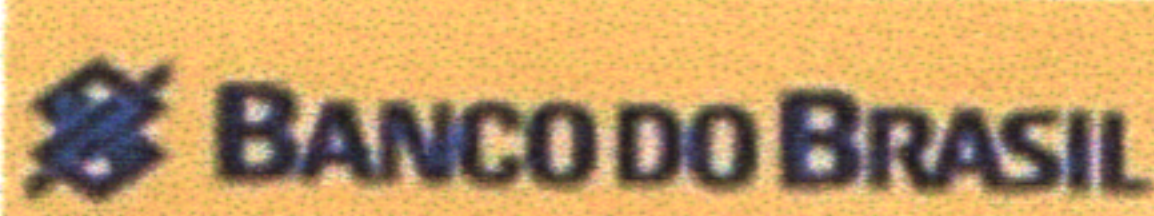
Banco
001-9

00190.00009 02810.159836 03599.626177 1 87330000008878

Lugar de Pagamento						Vencimento	
O processo só será tramitado após a compensação do pagamento do boleto.						04/09/2021	
Beneficiário						Agência / Código Beneficiário	
CREA-PE - Conselho Regional de Engenharia e Agronomia de Pernambuco						3234-4 / 90506-2	
Data Documento	Nº do Documento	Espécie Doc.	Aceite	Data Processamento	Nosso Número		
25/08/2021	8303599626	DM	N	25/08/2021	28101598303599626-4		
Uso do Banco	Carteira	Espécie Moeda	Quantidade Moeda	Valor Moeda	(-) Valor do Documento		
	17	R\$		X	88,78		
Instruções						(-) Desconto	
O PROCESSO SÓ SERÁ TRAMITADO APÓS A COMPENSAÇÃO DO PAGAMENTO DO BOLETO. EVITAR PAGAR O BOLETO EM AGÊNCIAS DA CAIXA ECONÔMICA FEDERAL E LOTÉRICAS. PAGAR PREFERENCIALMENTE NAS AGÊNCIAS DO BANCO DO BRASIL REFERENTE À COBRANÇA DE A.R.T.						(-) Outras Deduções / Abatimento	
						(+) Mora / Multa / Juros	
Unidade Beneficiada						(+) Outros Acréscimos	
EXPEDIDO POR: USUÁRIO PADRÃO DO SITAC						(-) Valor Cobrado	
CREA-PE - Conselho Regional de Engenharia e Agronomia de Pernambuco							
09.795.881/0001-59							
Avenida Agamenon Magalhães, 2978, Espinheiro, Recife - PE							
Pagador							
PREFEITURA MUNICIPAL DE SAO LOURENCO DA MATA / Contratante: Prefeitura Municipal de São Lourenço da Mata							
11.251.832/0001-05							
PRAÇA ARAÚJO SOBRINHO, S/N							
CENTRO - SÃO LOURENÇO DA MATA - PE - 54735565							

Código de Baixa

Autenticação Mecânica

FICHA DE COMPENSAÇÃO





Anotação de Responsabilidade Técnica - ART
Lei nº 6.496, de 7 de dezembro de 1977

CREA-PE

ART OBRA / SERVIÇO
Nº PE20210670115

Conselho Regional de Engenharia e Agronomia de Pernambuco

INICIAL

1. Responsável Técnico

TIAGO DEODATO SILVESTRE

Título profissional: ENGENHEIRO CIVIL

RNP: 1815742704

Registro: 1815742704PE

2. Dados do Contrato

Contratante: Prefeitura Municipal de São Lourenço da Mata

PRAÇA ARAÚJO SOBRINHO

Complemento:

Cidade: SÃO LOURENÇO DA MATA

Bairro: CENTRO

UF: PE

CPF/CNPJ: 11.251.832/0001-05

Nº: S/N

CEP: 54735565

Contrato: Não especificado

Valor: R\$ 0,00

Ação Institucional: Outros

Celebrado em:

Tipo de contratante: Pessoa Jurídica de Direito Público

3. Dados da Obra/Serviço

PRAÇA ARAÚJO SOBRINHO

Complemento:

Cidade: SÃO LOURENÇO DA MATA

Data de Início: 28/06/2021

Previsão de término: 28/06/2022

Bairro: CENTRO

UF: PE

Nº: S/N

CEP: 54735565

Coordenadas Geográficas: 0, 0

Finalidade:

Proprietário: Prefeitura Municipal de São Lourenço da Mata

Código: Não Especificado

CPF/CNPJ: 11.251.832/0001-05

4. Atividade Técnica

15 - Elaboração

35 - Elaboração de orçamento > CONSTRUÇÃO CIVIL > EDIFICAÇÕES > DE REFORMA DE EDIFICAÇÃO > #1.1.2.1 - DE ALVENARIA

Quantidade

Unidade

500,00

m2

80 - Projeto > CONSTRUÇÃO CIVIL > EDIFICAÇÕES > DE REFORMA DE EDIFICAÇÃO > #1.1.2.1 - DE ALVENARIA

500,00

m2

Após a conclusão das atividades técnicas o profissional deve proceder a baixa desta ART

5. Observações

Elaboração de projeto, orçamento e cronograma físico-financeiro de Adequação de imóvel para instalação do Laboratório Municipal e Depósito de vacinas no município de São Lourenço da Mata.

6. Declarações

- Cláusula Compromissória. Qualquer conflito ou litígio originado do presente contrato, bem como sua interpretação ou execução, será resolvido por arbitragem, de acordo com a Lei no. 9.307, de 23 de setembro de 1996, por meio do Centro de Mediação e Arbitragem - CMA vinculado ao Crea-PE, nos termos do respectivo regulamento de arbitragem que, expressamente, as partes declaram concordar

- Declaro que estou cumprindo as regras de acessibilidade previstas nas normas técnicas da ABNT, na legislação específica e no decreto n. 5296/2004.

7. Entidade de Classe

NÃO OPTANTE

8. Assinaturas

Declaro serem verdadeiras as informações acima

Local

de

data

de

Tiago Deodato Silvestre

TIAGO DEODATO SILVESTRE - CPF: 057.329.454-23

Prefeitura Municipal de São Lourenço da Mata - CNPJ: 11.251.832/0001-05

9. Informações

10. Valor

A autenticidade desta ART pode ser verificada em: <http://crea-pe.sitac.com.br/publico>, com a chave: 79W2d
Impresso em: 25/08/2021 às 12:14:21 por: , ip: 170.79.168.185

www.creape.org.br
Tel: (81) 3423-4383

creape@creape.org.br
Fax: (81) 3423-4383

CREA-PE
Conselho Regional de Engenharia

